

令和8年度 分収育林公売物件のご案内  
(近畿中国森林管理局管内)

◆ 森林現況

➤ 物件所在地:

和歌山県伊都郡高野町 高野山国有林 219 ろ林小班

➤ 面 積 : 4.1250 ha

➤ 数量 (令和5年9月調査)

| 樹種  | 本数<br>(本) | 材積<br>(m <sup>3</sup> ) | 平均胸高直径<br>(cm) | 平均樹高<br>(m) | 備考 |
|-----|-----------|-------------------------|----------------|-------------|----|
| スギ  | 4,389     | 1,409.29                | 22             | 16          |    |
| ヒノキ | 1,566     | 379.58                  | 20             | 15          |    |
| その他 | 14        | 4.72                    |                |             |    |

➤ 管内図 (1/200,000) : 別紙 1

➤ 位置図 (1/20,000) : 別紙 2

➤ 詳細図 (1/5,000) : 別紙 3

➤ 現況写真 : 別紙 4

◆ 入札に関するお問い合わせ

➤ 和歌山森林管理署 総務グループ 総括事務管理官

住所 : 〒646-0011 和歌山県田辺市新庄町 2345 番地 1

TEL : 050-3160-6120 0739-22-1460

◆ 掲載内容に関するお問い合わせ

近畿中国森林管理局 森林整備課 分収林係 (緑のオーナー係)

住所 : 〒530-0042 大阪府大阪市北区天満橋 1 丁目 8 番 75 号

フリーダイヤル : 0120-413-398 TEL(直) : 06-6881-3532 FAX : 06-6881-3427

# 管内図

別紙1

高野山国有林219ろ林小班  
1/200,000

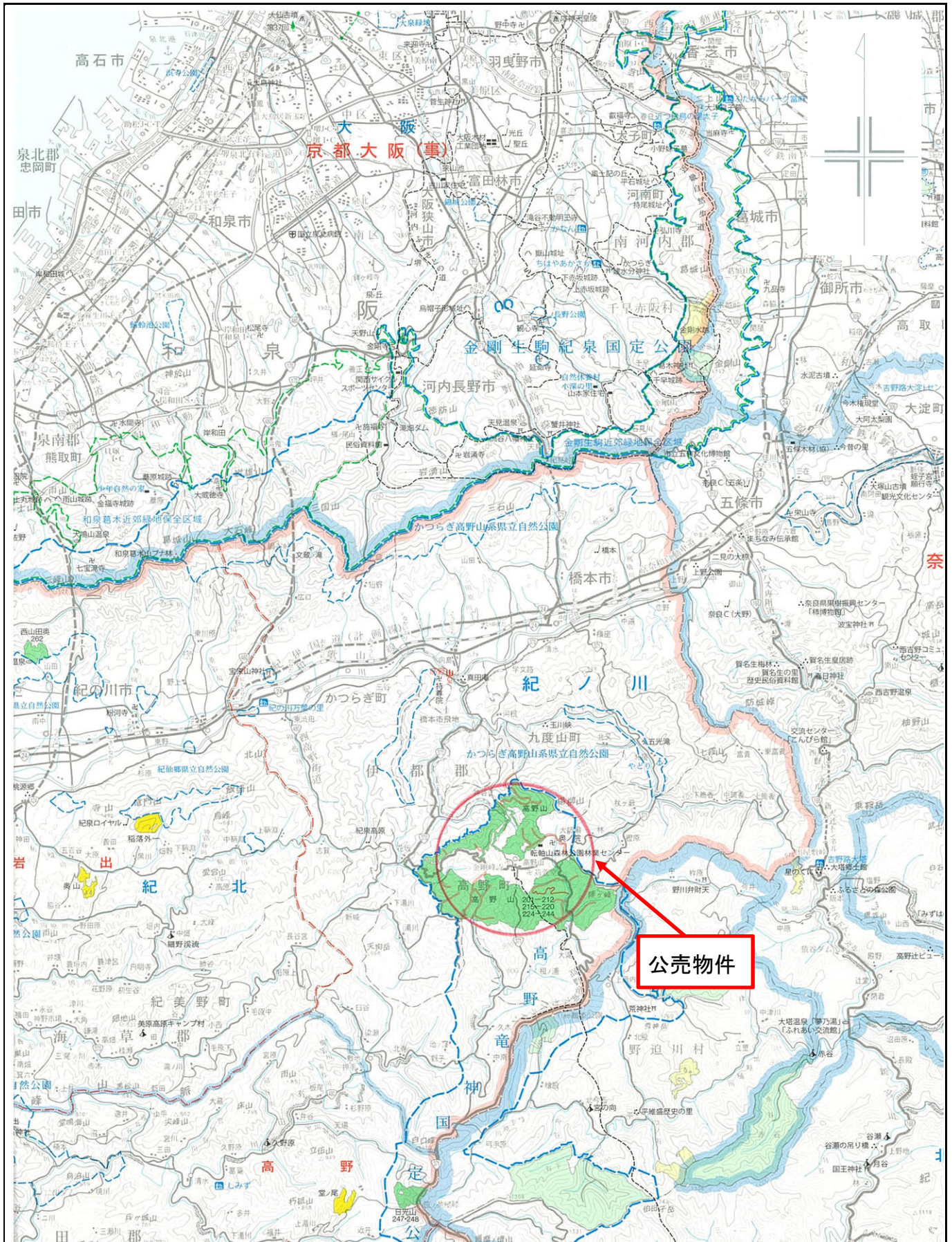





# 現況写真

別紙4

高野山国有林219ろ林小班

スギ



ヒノキ

