# 令和７年度　分収育林公売物件のご案内
# （近畿中国森林管理局管内）

## ◆ 森林現況

・物件所在地：

広島県神石郡神石高原町

新元重山国有林 749 い 3、ほ、へ林小班

・面　　積：11.8800 ha

・数　　量（令和 4 年 10 月調査）

| 樹種 | 本数（本） | 材積（㎥） | 平均胸高直径（cm） | 平均樹高（m） | 備考 |
|---|---|---|---|---|---|
| スギ | 680 | 531.50 | 28 | 25 | 材積が最も大きい林小班の平均胸高直径及び平均樹高を記載しています。 |
| ヒノキ | 12,738 | 5,175.85 | 26 | 15 | |
| その他広葉樹 | 45 | 17.48 | | | |

・管内図（1/200,000）：別紙 1

・位置図（1/20,000）：別紙 2

・詳細図（1/5,000）：別紙 3

・現　況　写　真：別紙 4

## ◆ 入札に関するお問い合わせ

・広島北部森林管理署　総務グループ　総括事務管理官

住　所：〒728-0012

広島県三次市十日市中 2 丁目 5 番 19 号

ＴＥＬ：050-3160-1000　0824-62-2155

◆ 掲載内容に関するお問い合わせ

近畿中国森林管理局　森林整備課　分収林係（緑のオーナー係）

住所：〒530-0042 大阪府大阪市北区天満橋 1 丁目 8 番 75 号

フリーダイヤル：0120-413-398　TEL(直)：06-6881-3532　FAX：06-6881-3427

# 管　内　図

No. 113

新元重山国有林749い3、ほ、へ林小班

1/200,000

別紙１

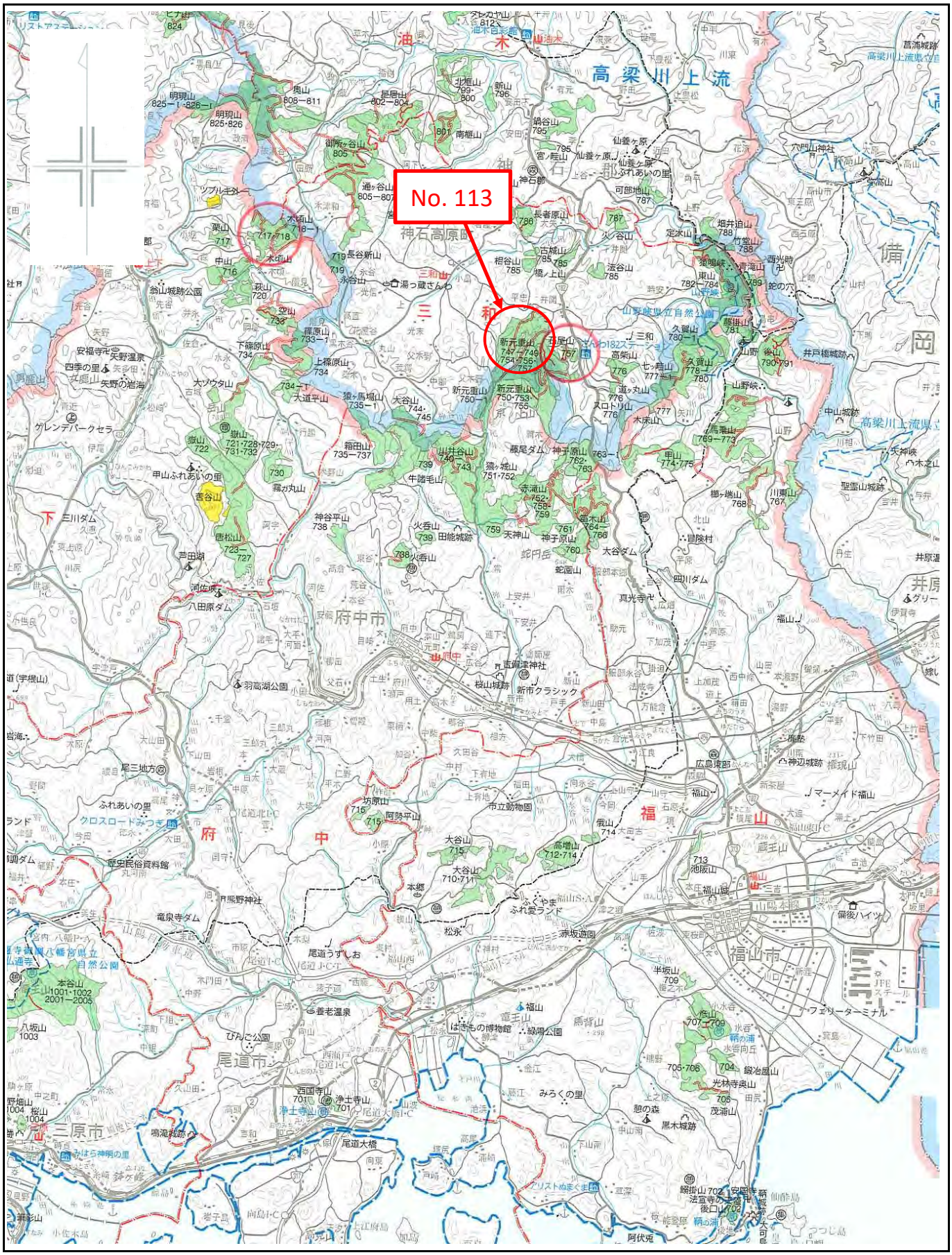

別紙２

# 位　置　図

No. 113

新元重山国有林749い3、ほ、へ林小班

1/20,000

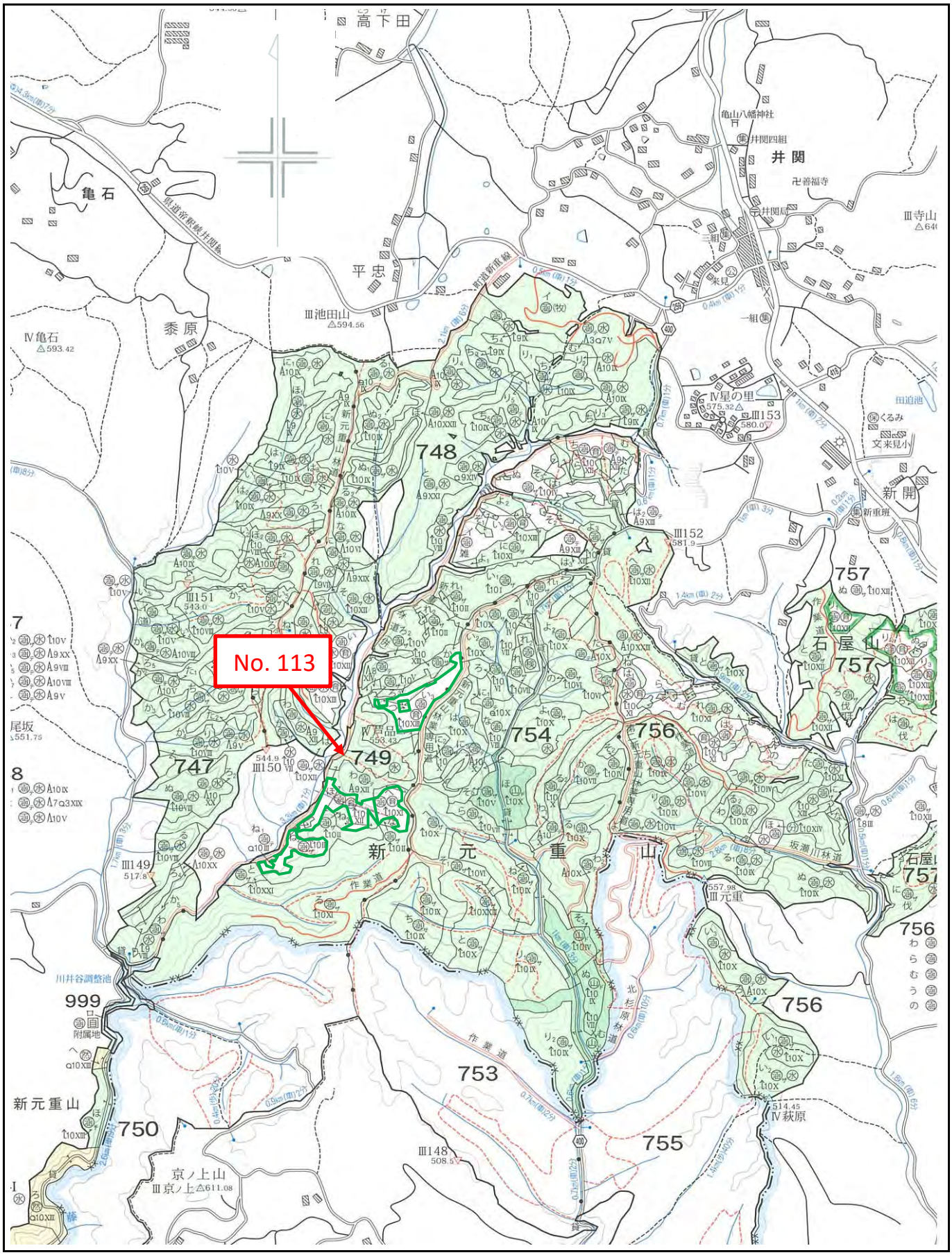

別紙３

# 詳　細　図

No. 113

新元重山国有林749い3林小班

1/5,000

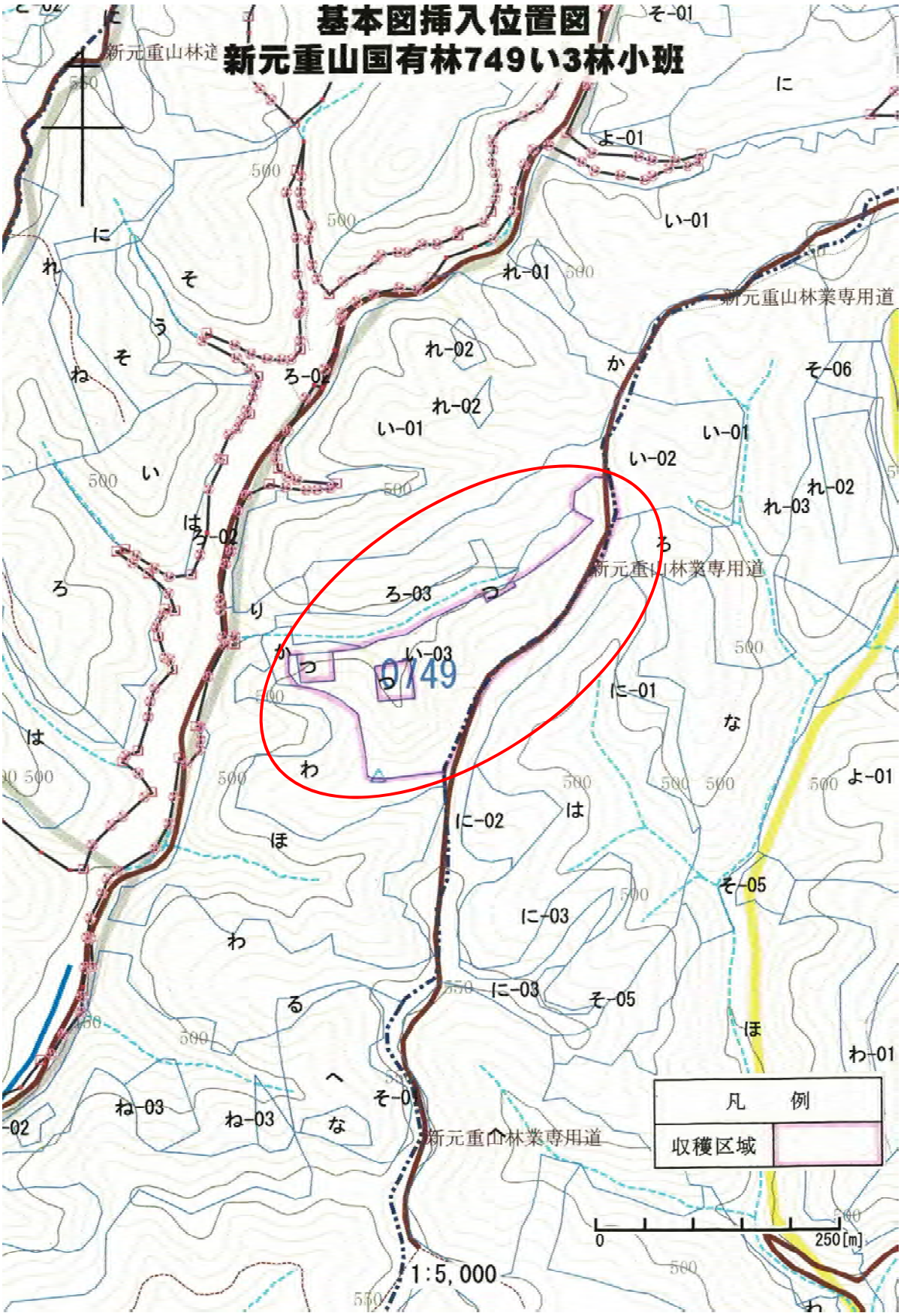

別紙３

# 詳　細　図

No. 113

新元重山国有林749ほ林小班

1/5,000

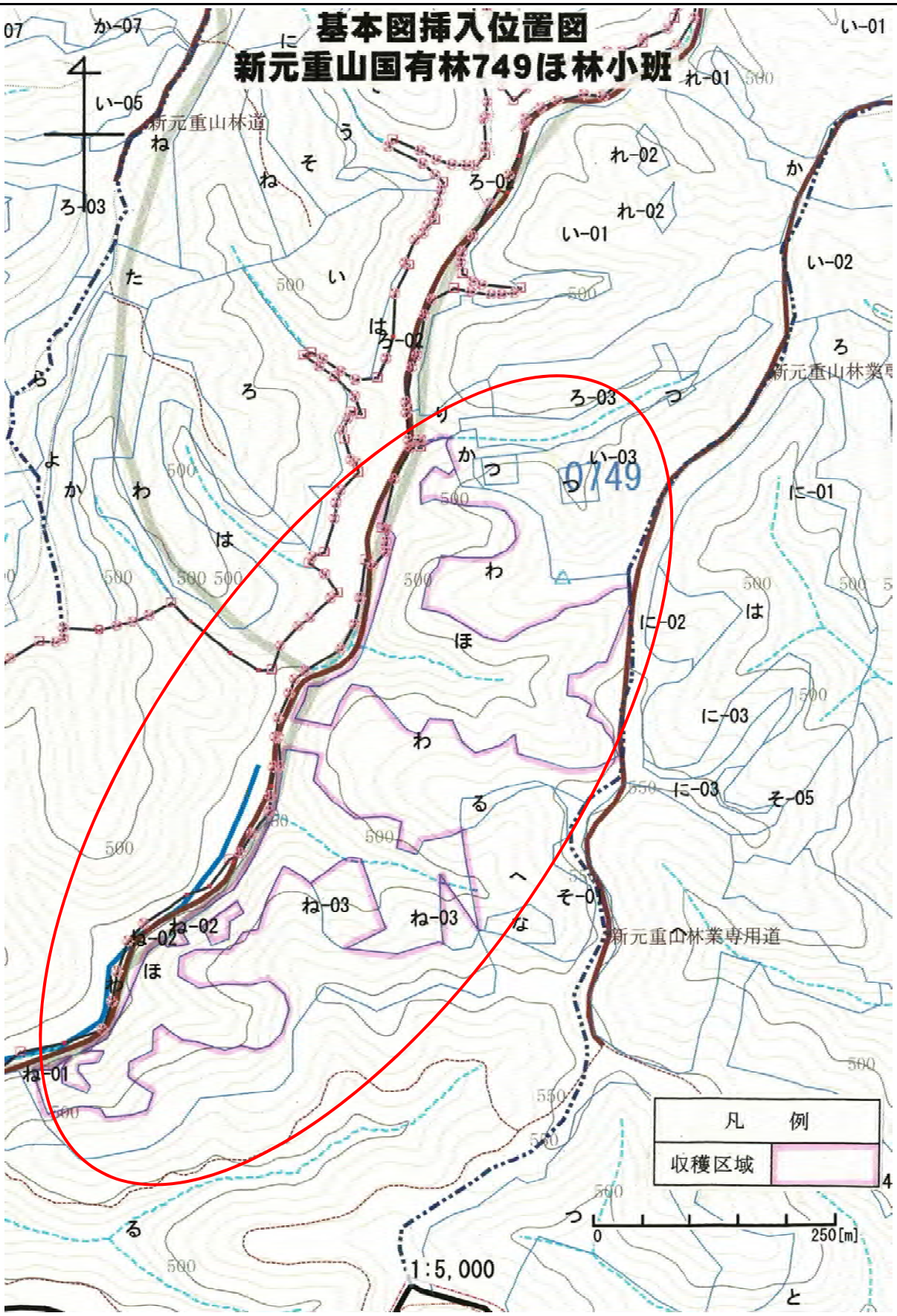

別紙３

# 詳　細　図

No. 113

新元重山国有林749へ林小班

1/5,000

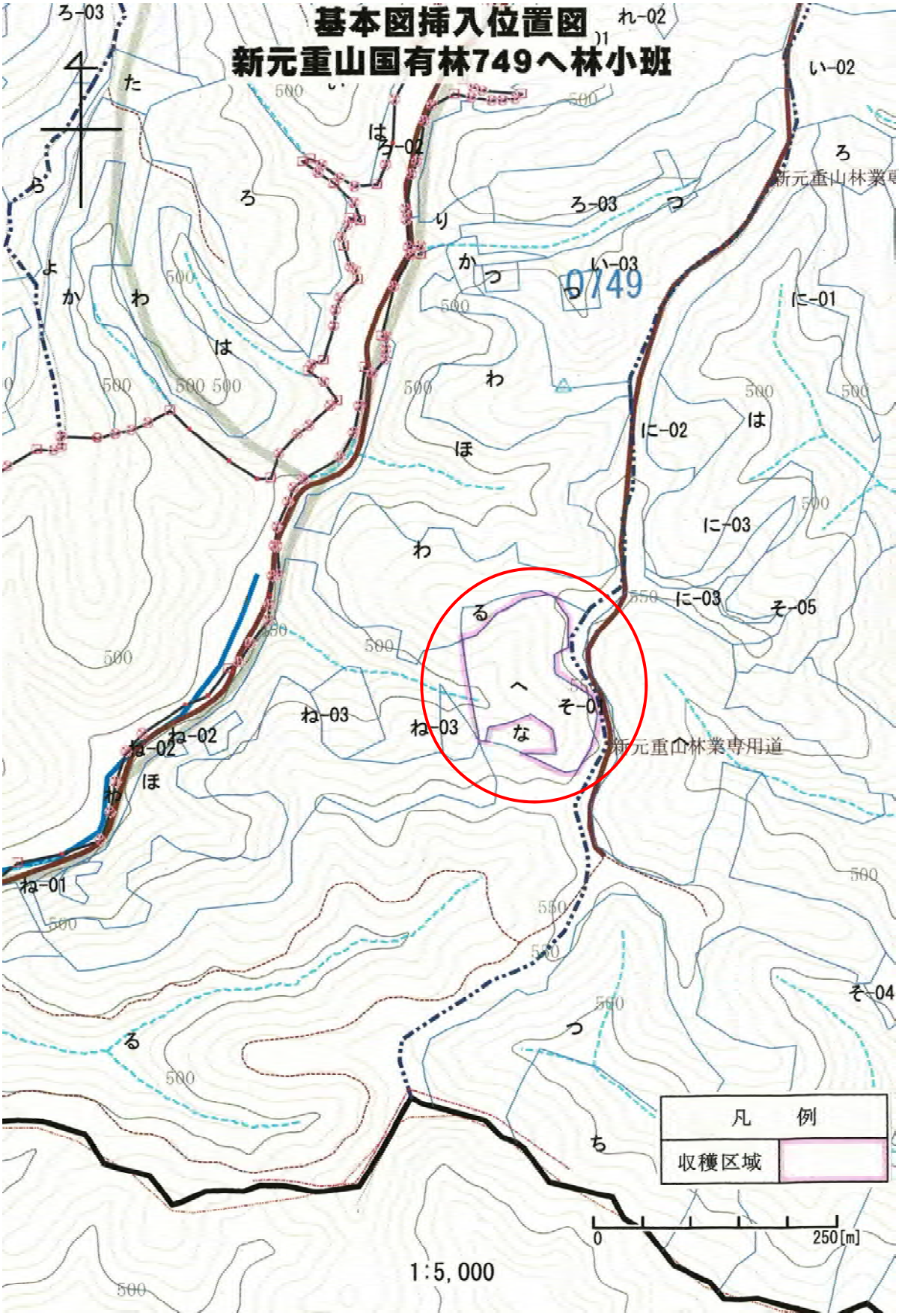

別紙４

# 現　況　写　真

No.113

新元重山国有林749い3、ほ、へ林小班

ス ギ

ヒノキ