

令和 5 年度 分収育林公売物件のご案内
(近畿中国森林管理局管内)

◆ 森林現況

➤ 物件所在地:

広島県三次市 鳴瀬山国有林 35 い 2 林小班

➤ 面 積 : 8.4249 ha

➤ 数量 (令和 4 年 9 月調査)

樹種	本数 (本)	材積 (m ³)	平均胸高 直径 (cm)	平均樹高 (m)	備考
スギ	1,202	1,352.04	38	22	
ヒノキ	5,896	3,292.02	26	19	
アカマツ	2	1.42	46	14	
その他	76	37.52			

➤ 管内図 (1/200,000) : 別紙 1

➤ 位置図 (1/20,000) : 別紙 2

➤ 詳細図 (1/5,000) : 別紙 3

➤ 現 況 写 真 : 別紙 4

◆ 入札に関するお問い合わせ

➤ 広島北部森林管理署 総務グループ 総括事務管理官

住所 : 〒728-0012 広島県三次市十日市中 2 丁目 5 番 19 号

TEL : 050-3160-1000 0824-62-2155

◆ 掲載内容に関するお問い合わせ

近畿中国森林管理局 森林整備課 分収林係 (緑のオーナー係)

住所 : 〒530-0042 大阪府大阪市北区天満橋 1 丁目 8 番 75 号

フリーダイヤル : 0120-413-398 TEL(直) : 06-6881-3532 FAX : 06-6881-3427

管内図

No. 88

鳴瀬山国有林35い2林小班

1/200,000

別紙 1

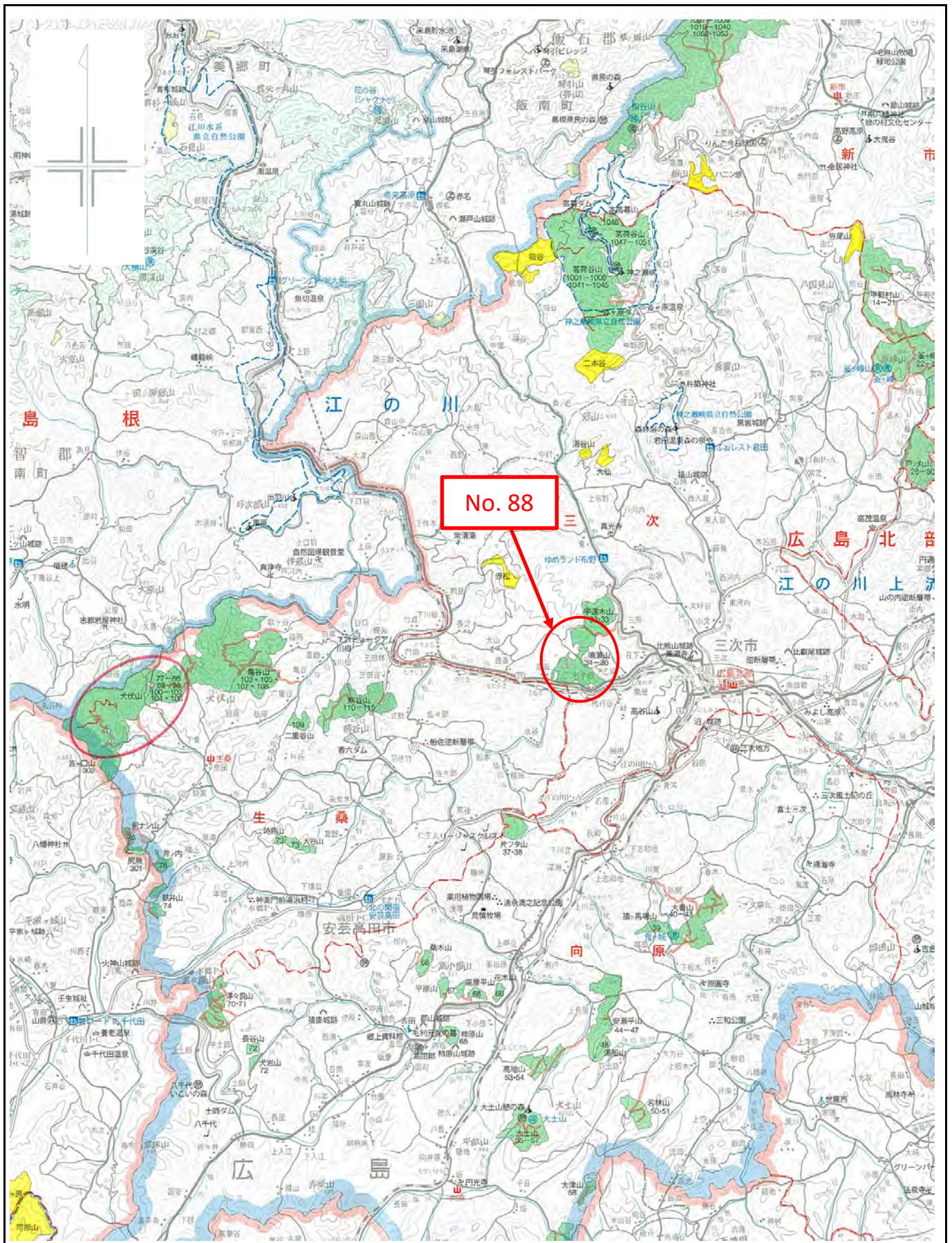

位置図

別紙2

No. 88

鳴瀬山国有林35い2林小班

1/20,000

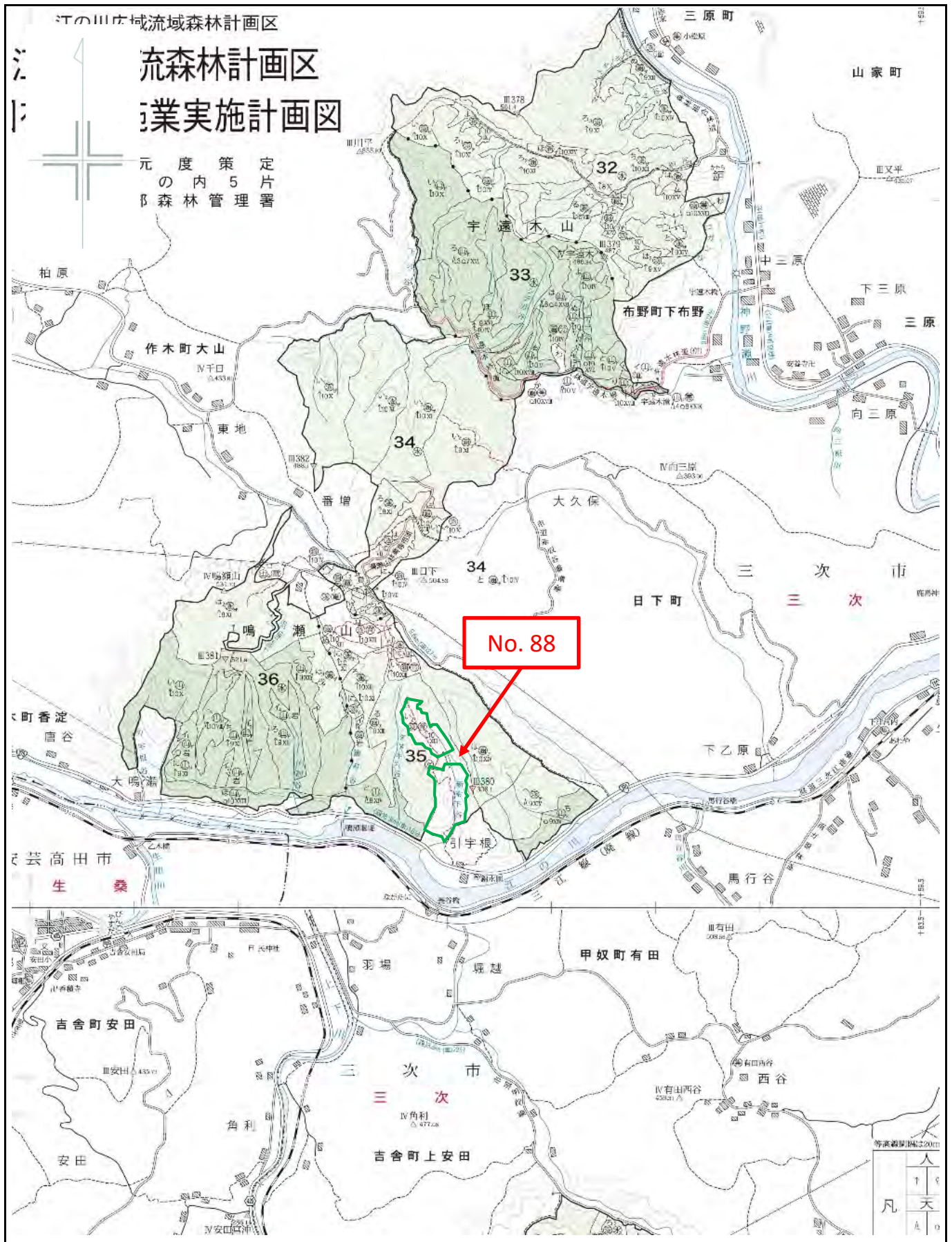

詳細図

鳴瀬山国有林35い2林小班

1/5,000

収穫調査実行箇所 位置図 鳴瀬山国有林 35林班 い2小班

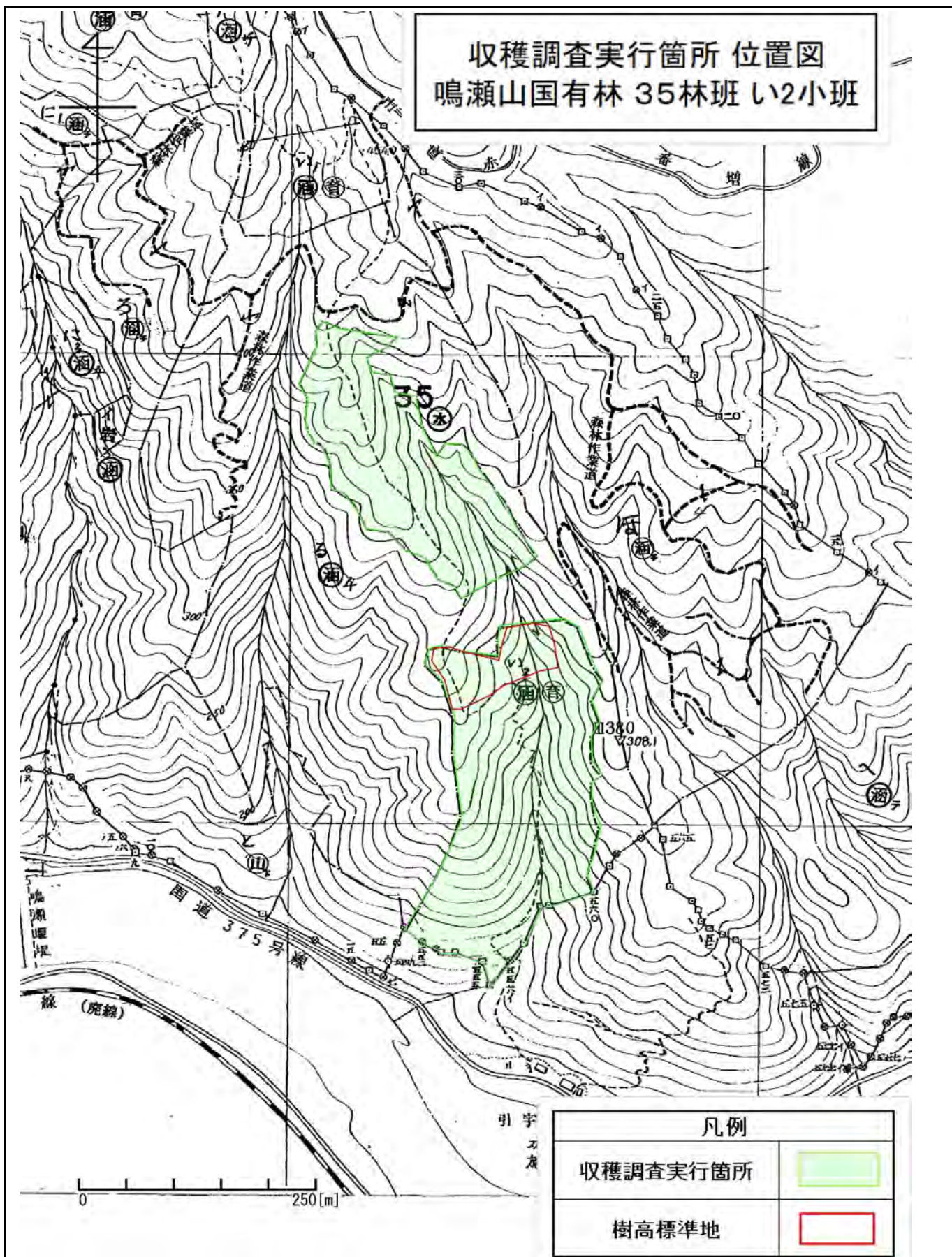

現 況 写 真
鳴瀬山国有林35い2林小班

スギ



ヒノキ

