

令和 5 年度 分収育林公売物件のご案内
(近畿中国森林管理局管内)

◆ 森林現況

➤ 物件所在地:

京都府京都市 醍醐山国有林 33 と 2、と 3 林小班

➤ 面 積 : 4.5568 ha

➤ 数量 (令和 4 年 6 月調査)

樹種	本数 (本)	材積 (m ³)	平均胸高 直径 (cm)	平均樹高 (m)	備考
スギ	1,520	981.52	28	19	
ヒノキ	2,721	816.58	32	17	
アカマツ	7	5.60	38	16	
その他	2	5.35			

➤ 管内図 (1/200,000) : 別紙 1

➤ 位置図 (1/20,000) : 別紙 2

➤ 詳細図 (1/5,000) : 別紙 3

➤ 現 況 写 真 : 別紙 4

◆ 入札に関するお問い合わせ

➤ 京都大阪森林管理事務所 総務グループ 総括事務管理官

住所 : 〒602-8054 京都府京都市上京区西洞院通り下長者町下
ル丁子風呂町 102

TEL : 075-414-9822

◆ 掲載内容に関するお問い合わせ

近畿中国森林管理局 森林整備課 分収林係 (緑のオーナー係)

住所 : 〒530-0042 大阪府大阪市北区天満橋 1 丁目 8 番 75 号

フリーダイヤル : 0120-413-398 TEL(直) : 06-6881-3532 FAX : 06-6881-3427

管内図

No. 22

醍醐山国有林と2、と3林小班

1/200,000

別紙 1

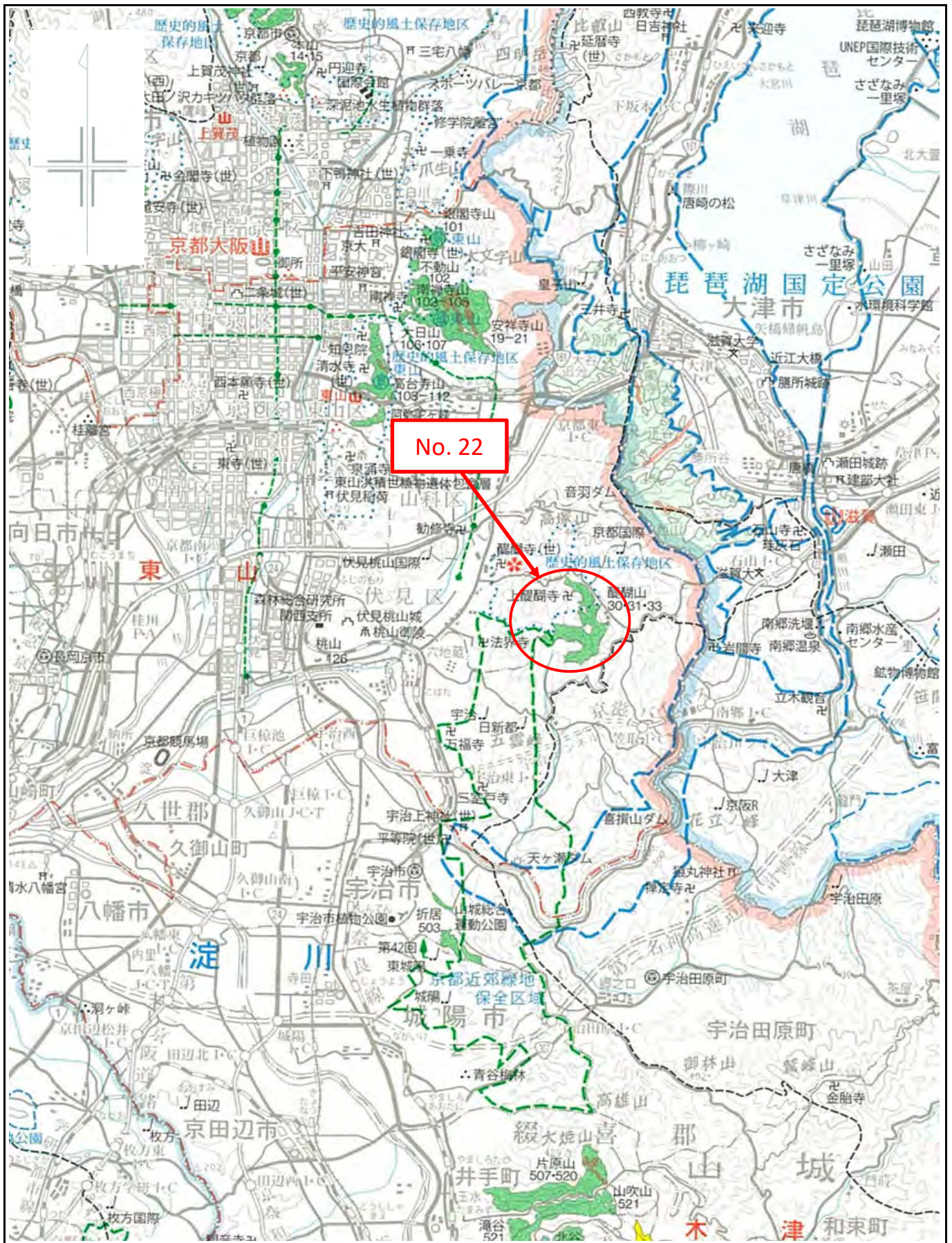

位置図

No. 22

醍醐山国有林33と2、と3林小班

1/20,000

別紙2

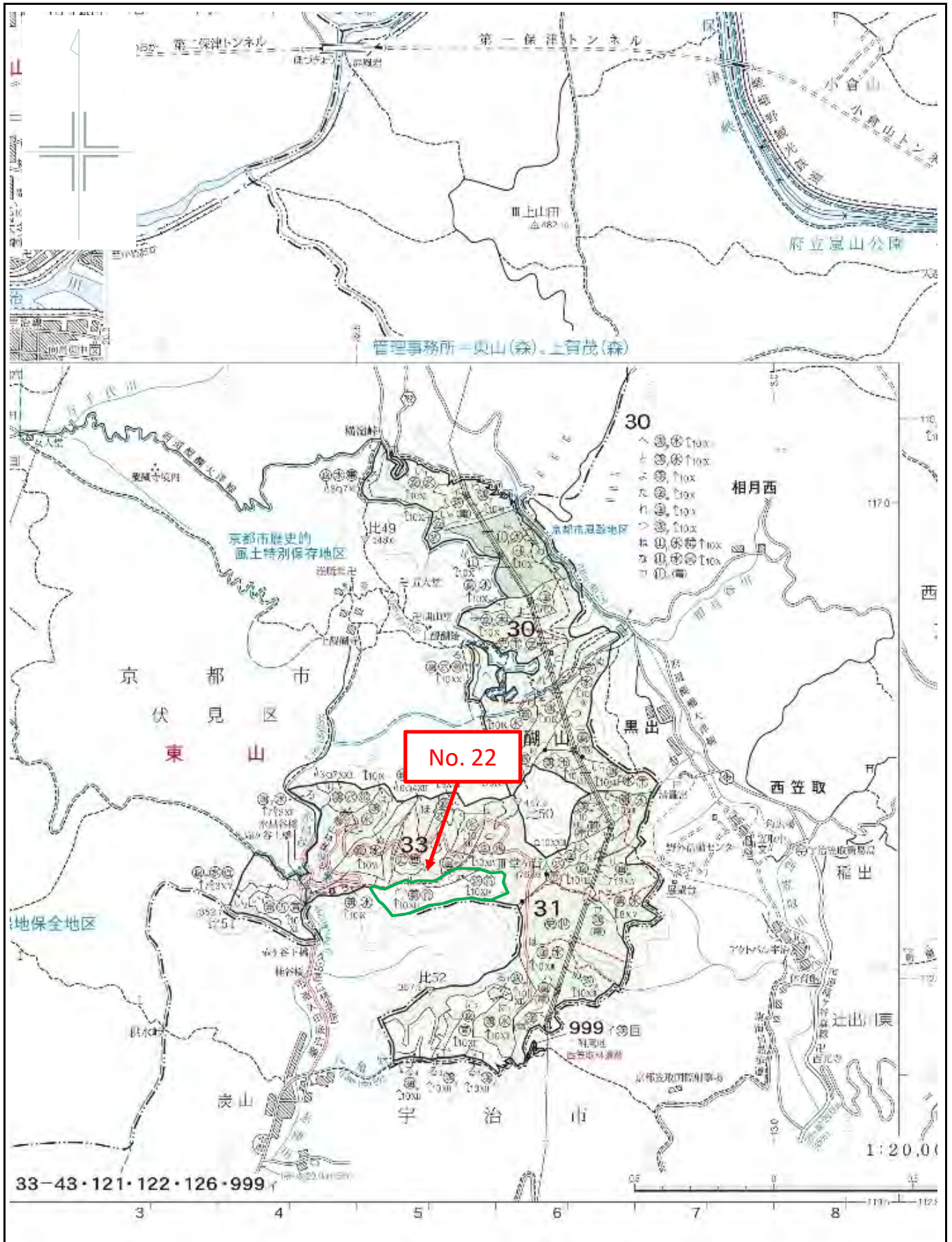

詳細図

醍醐山国有林33と2、と3林小班

1/5,000

写真位置図

醍醐山国有林33林班と2小班外1

縮尺 = 1 : 5000

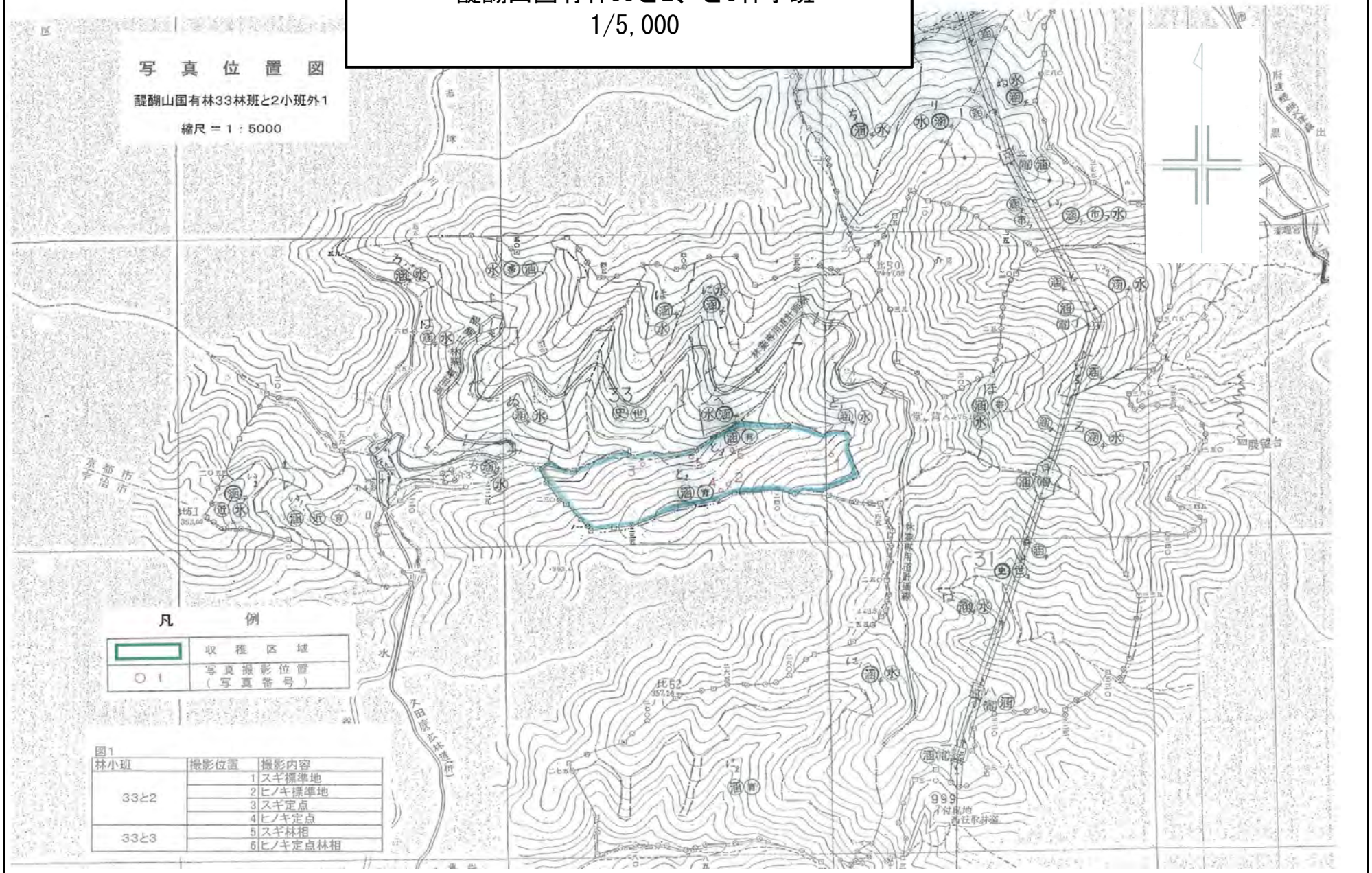

凡 例	
	収穫区域
○ 1	写真撮影位置 (写真番号)

林小班	撮影位置	撮影内容
33と2	1	スギ標準地
	2	ヒノキ標準地
	3	スギ定点
	4	ヒノキ定点
33と3	5	スギ林相
	6	ヒノキ定点林相

現 況 写 真
醍醐山国有林33と2、と3林小班

スギ



ヒノキ

