R5 国有林野内作業箇所
上積翠寺国有林外位置

・上積翠寺国有林外全域において、山梨森林管理事務所発注の事業を予定していることから、安全確保のため全域において立入禁止とします。
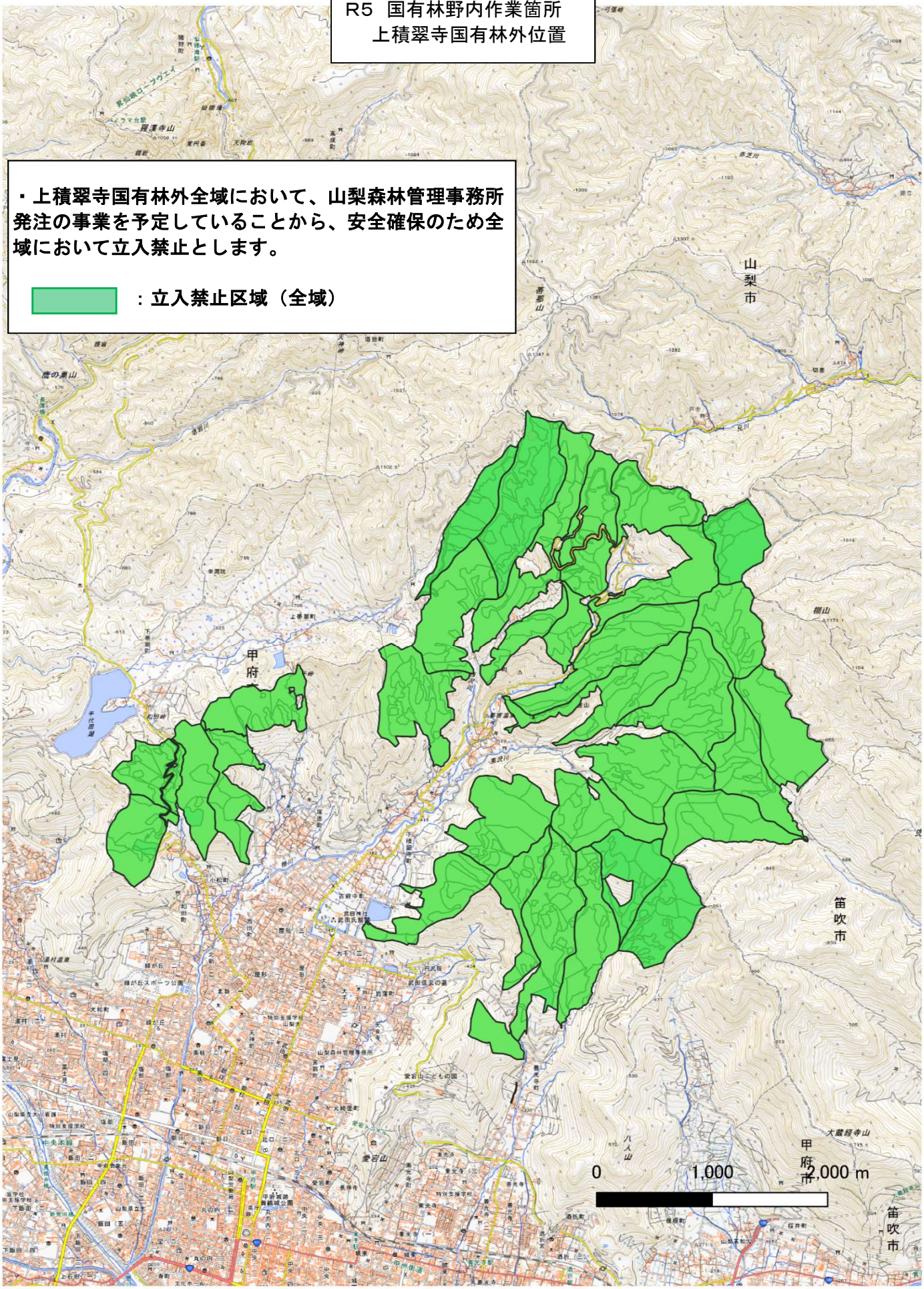
：立入禁止区域（全域）