令和7年度　立入禁止区域等位置図

利根上流森林計画区

第６次国有林野施業実施計画図

令和２年度樹立

全11片の内第9片

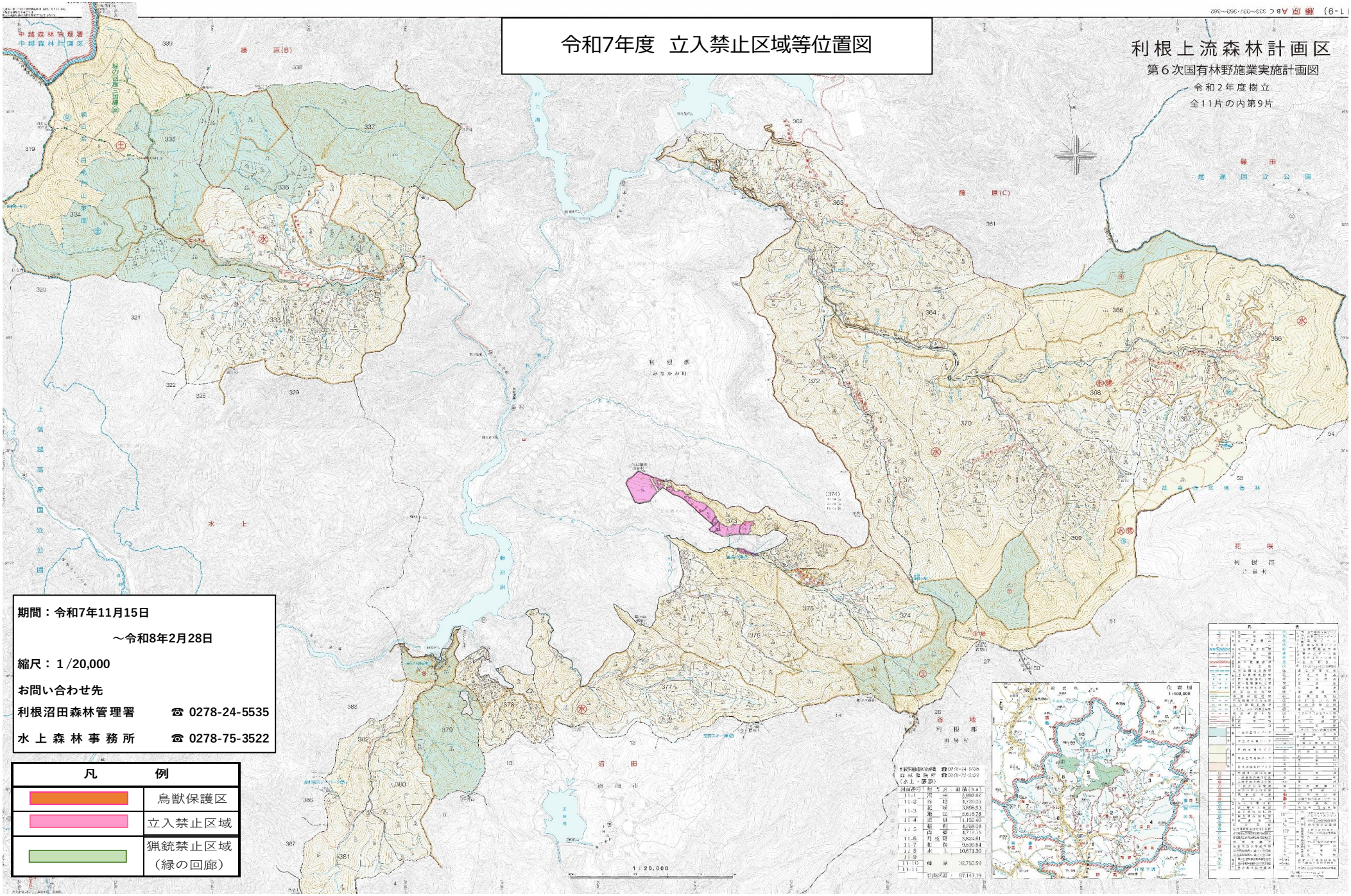

期間：令和7年11月15日

～令和8年2月28日

縮尺：１/20,000

お問い合わせ先

利根沼田森林管理署　☎ 0278-24-5535

水 上 森 林 事 務 所　☎ 0278-75-3522

凡	例
	鳥獣保護区
	立入禁止区域
	猟銃禁止区域（緑の回廊）