東京神奈川森林管理署　箱根担当区
立入禁止区域図

神奈川森林計画区
第６次国有林野施業実施計画図

令和４年度樹立

全4片の内第1片

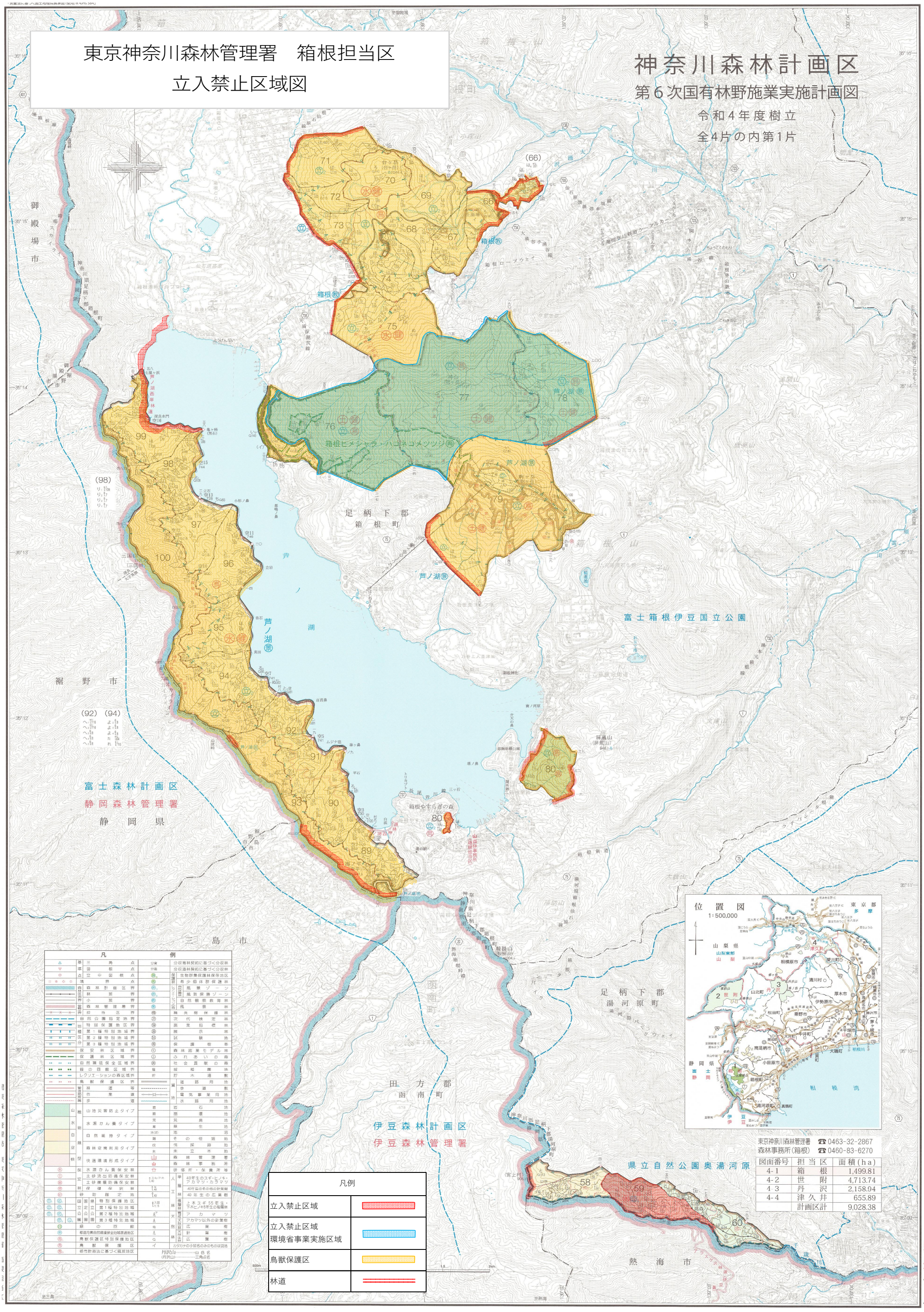

図面番号	担当区	面積(ha)
4-1	箱根	1,499.81
4-2	世附	4,713.74
4-3	丹沢	2,158.94
4-4	津久井	655.89
	計画区計	9,028.38