令和6年度　天竜森林管理署管内
猟銃等による狩猟禁止区域
【三ヶ日・気賀森林事務所】

天竜森林計画区

第６次国有林野施業実施計画図

令和５年度樹立

全5片の内第4片

【注意】
58林班から128林班の区域は「奥浜名自然休養林」に指定されております。
一般の方がハイキング等で入林しているので、狩猟の際は特にご注意願います。

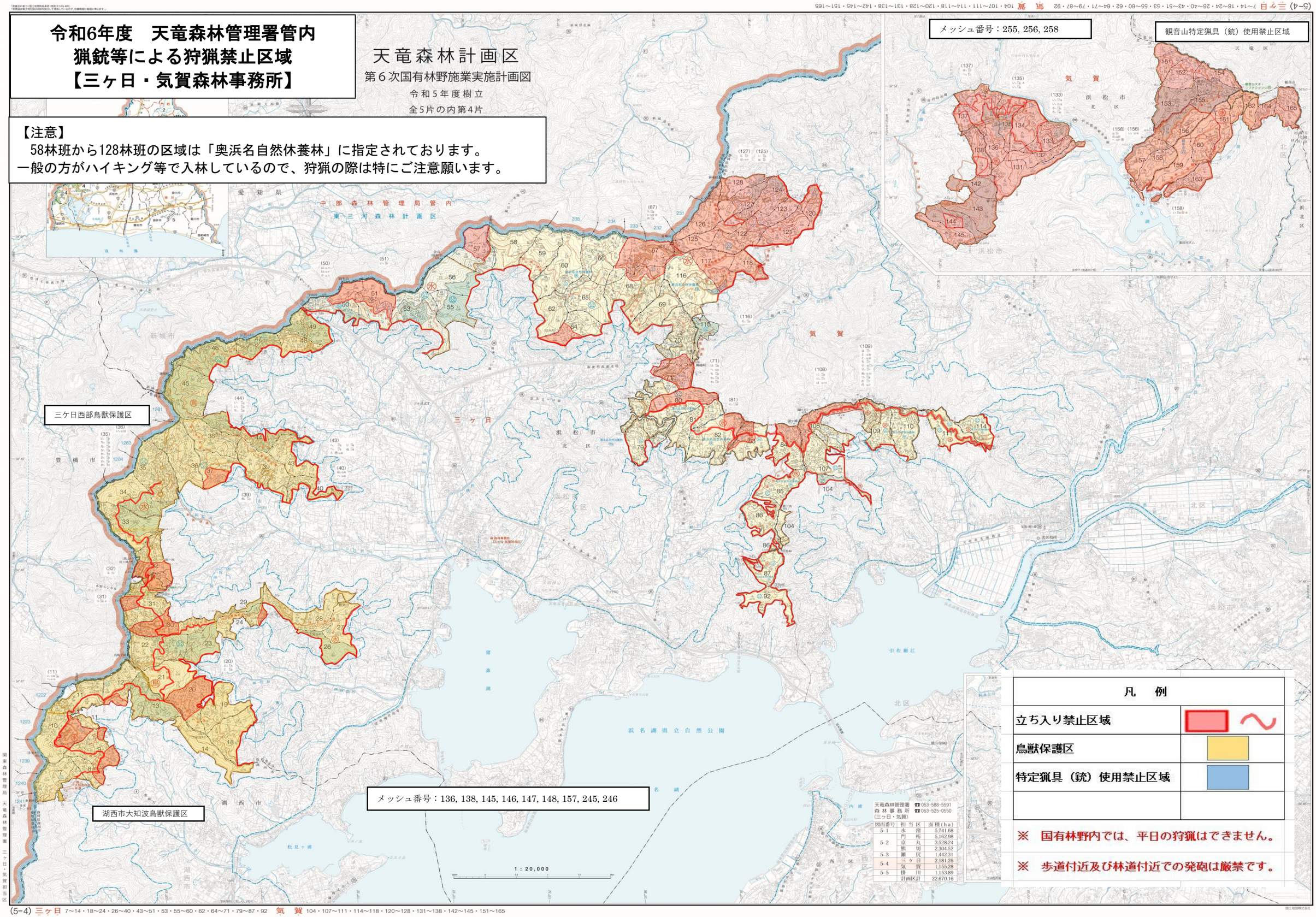

天竜森林管理署　☎053-588-5591
森林事務所　☎053-525-0550
（三ヶ日・気賀）

図面番号	担当区	面積(ha)
5-1	水窪	5,741.68
5-2	門桁	5,162.98
	京丸	3,528.24
	熊切	2,304.52
5-3	瀬尻	1,442.31
5-4	三ヶ日	2,181.26
	気賀	1,155.28
5-5	掛川	1,153.89
	計画区計	22,670.16

(5-4) 三ヶ日 7～14・18～24・26～40・43～51・53・55～60・62・64～71・79～87・92　気賀 104・107～111・114～118・120～128・131～138・142～145・151～165