

入札のご案内

資格付一般競争入札物件明細書

入札日 令和4年12月14日（水）

令和4年度 立木 第7回

開始 10時30分

締切 10時40分

入札場所 棚倉森林管理署（入札室）

棚倉森林管理署



〒963-6131

福島県東白川郡棚倉町大字棚倉字舘ヶ丘73-2

TEL 0247-33-3111

FAX 0247-33-3113

本物件は、持続可能な森林経営が営まれ、伐採にあたって森林に関する法令に照らし手続きが適切になされた森林の立木です。

公 売 公 告

令和4年11月15日

分任契約担当官

棚倉森林管理署長 宇野 正巳

下記のとおり立木の一般競争入札を実施します。販売物件明細書及び国有林野事業林産物売買契約約款を参照し現物熟覧のうえ、国有林野の産物売払規程（昭和25年5月17日農林省告示第132号）及び関東森林管理局署等競争契約入札心得を厳守し入札して下さい。

記

1 入札及び開札の日時

令和4年12月14日（水）

入札開始 10時30分

締め切り 10時40分 締切後即時開札

2 入札及び開札の場所

棚倉森林管理署 2階 入札室

3 郵便入札

認めます。

(1) 送付場所 〒963-6131

福島県東白川郡棚倉町大字棚倉字館ヶ丘73-2 棚倉森林管理署

(2) 到着期限 12月14日（水） 10時30分必着。

* 上記の期限以後、到着したものは、無効とします。

(3) その他留意事項

封筒を二重にして内封筒に入札書を入れ、外封筒には「立木公売入札書在中」と朱書し、書留または配達証明でお送り下さい。

なお、入札書の日付は、令和4年12月14日としてください。

4 入札物件

(1) 次の事項については、別添「販売物件明細書」のとおりです。

ア 売払番号

イ 物件所在地

ウ 伐採種（皆伐・主伐）

- エ 国有林・分収造林・分収育林・官行造林の区分
- オ 搬出期間
- カ 樹種・数量・収穫面積

(2) 物件毎の特約事項・入札条件等については、別紙5「特約事項」を参照下さい。

5 入札参加者の資格

令和2年度から令和6年度の林産物の売払いに係る資格確認の交付を受けている者に限ります。

但し、次の事項に該当する者は参加することが出来ません。

- (1) 予算決算及び会計令第70条に該当する者。
- (2) 予算決算及び会計令第71条に該当する者。

6 入札保証金

免除します。

但し、落札者が契約を結ばないときは、入札金額の100分の5に相当する違約金を徴収します。なおこの場合、競争参加資格の取り消し、又は付与しないことがあります。

7 契約保証金

免除します。

8 入札金額及び消費税

(1) 入札金額は消費税抜きの金額を記入して下さい。誤って消費税を加算した金額を記入した場合でも入札は有効とし、入札後には誤りの訂正及び取消は認めないので注意願います。

(2) 入札書に記載された金額に消費税相当額10%を加算した金額(円未満の端数切捨て)をもって落札金額及び契約金額とします。

なお、契約締結以後、当該契約において特に契約書等で金額が明示されているものを除き、当該契約に係る違約金、延滞金、率で表わされるものについては、全て消費税額が加算された総契約額が対象となります。

9 入札における留意事項

(1) 代理人の入札への参加

ア 委任状の提出

競争参加有資格者本人が入札当日出席せず代理人が入札に参加する場合は、「委任状」(別紙1-1)の提出が必要となり、委任状の提出のない者は入札に参加することはできません。

なお、年間を通じて代理人に委任する場合は、当該年度を有効とする「委任状」(別紙1-2)を提出すれば、入札の都度委任状を提出する必要はありません。

せん。

イ 入札書

「入札書」（別紙２）のとおり、入札者の住所、商号又は名称、代表者氏名を記入するとともに代理人氏名の記入が必要となります。

（２）無効の入札

次の各号の一に該当する入札は無効とします。

ア 競争に参加する資格を有しない者のした入札

イ 委任状を持参しない代理人のした入札

ウ 所定の入札保証金の納付又は入札保証金に代わる担保の提供をしない者のした入札

エ 記名を欠く入札

オ 金額を訂正した入札

カ 誤字、脱字等により意思表示が不明瞭である入札

キ 明らかに連合によると認められる入札

ク 同一事項の入札について同一人が２通以上なした入札又は入札者若しくはその代理人が他の入札者の代理をした入札

ケ 入札時刻に遅れてした入札

コ 暴力団排除に関する誓約事項（別紙３）について、虚偽又はこれに反する行為が認められた入札

サ その他入札に関する条件に違反した入札

（３）落札者の決定

ア 開札は、指定した場所及び日時に、入札者の面前で行い、予定価格以上で最高の価格を持って入札した者を落札者とします。ただし、落札となるべき入札をした者が２名以上のときは、直ちに「くじ」で落札者を決定します。

イ 落札宣言後は、錯誤等を理由に入札無効の申し出があっても、受理しません。また、どのような事由があっても落札を無効にすることはできません。

1 0 契約の成立及び締結期限

（１）契約の締結は、契約書の作成を必要とし、双方記名押印した時に成立とします。

（２）契約の締結期限は令和４年１２月２０日（火）までとします。

1 1 代金の納付期限

代金の納付期限は、契約締結日から起算して２０日以内とします。

1 2 代金の延納

（１）１件の売払契約代金が１５０万円以上の物件において、国の所有に属する物品の売払代金の納付に関する法律（昭和２４年法律第１７６号）の定めるところ

ろにより認めます。(年利0.59%)

延納利息代金の計算方法は以下のとおりです。

延納利息代金 = (契約代金 × 延納期間 × 延納利率) ÷ 365日

ただし、分収林契約者の持分に係る代金については、延納は認めません。

(2) 延納担保の提供期限は契約締結日から起算して20日以内とします。

(3) 延納期限は、1,000m²未満は6ヶ月以内、1,000m²以上は10ヶ月以内とします。

1.3 物件の引渡

(1) 物件の引渡期限は、国有林野の産物売払規程第34条第1項及び国有林野事業林産物売買契約約款第7条第1項に基づき、代金の全部又は代金延納担保の提供があった日から15日以内とします。

(2) 物件の引渡は、買受人立会による引渡しをしないことについての買受人の同意を得られる場合には、国有林野の産物売払規程第34条第3項第2号及び国有林野事業林産物売買契約約款第7条3項に基づき、みなし引渡を特約することも可能です。この場合、代金の全部の納入のあったとき、または代金延納担保の提供があった時に引渡しがあったものとみなします。金融機関の発行する領収書等を棚倉森林管理署へ必ず提示してから搬出して下さい。

(3) 引渡を受けた時は、国有林野の産物売払規程第35条に基づき、引渡領収書を棚倉森林管理署長に提出して下さい。

1.4 各規程等の閲覧場所

(1) 販売物件明細書、契約書案

ア 販売物件明細書：棚倉森林管理署又は棚倉森林管理署ホームページで閲覧して下さい。

イ 契約書(案)：棚倉森林管理署で閲覧して下さい。

棚倉森林管理署のホームページアドレス

<http://www.rinya.maff.go.jp/kanto/tanagura/index.html>

(2) 各規程等

ア 国有林野事業林産物売買契約約款

イ 国有林野の産物売払規程

ウ 関東森林管理局署等競争契約入札心得

エ 各種様式(別紙1：委任状、別紙2：入札書)

上記ア～エは関東森林管理局のホームページにて閲覧できます。

関東局ホーム>公売・入札情報>林産物の売払情報

ホームページを閲覧できない方は、棚倉森林管理署業務グループ(経営担当)

へお問い合わせ下さい。

関東森林管理局のホームページアドレス
<http://www.rinya.maff.go.jp/kanto/index.html>

15 その他留意事項

- (1) 入札参加者は、入札書の提出をもって「暴力団排除に関する誓約事項」（別紙3）に同意したものとします。
- (2) 本物件は、売買契約書において「持続可能な森林経営が営まれ、伐採に当たって森林に関する法令に照らし手続きが適正になされた森林の立木である」ことを証明します。なお、この記載内容をもって木質バイオマス証明となります。
- (3) 発電用バイオマス証明に関しては、買受人自らが本売買契約書の写しを添付し、任意様式により証明して下さい。
- (4) 本物件は、「福島県民有林の伐採木の搬出に関する指針について」（平成26年12月17日付け福島県農林水産部部長通知）に準拠し、事前に空間放射線量率の測定を実施し0.50 μ Sv/h以下であること、また、0.50 μ Sv/h超の場合は、樹皮の放射線物質濃度が6,400Bq/kg以下であることを確認しています。なお物件毎の測定結果は、別紙4に示すとおりです。

16 お問い合わせ

不明の点は、下記までお問い合わせ下さい。

〈問合せ先〉

棚倉森林管理署業務グループ（経営担当）

電話番号 0247-33-3111 FAX番号0247-33-3113

お知らせ

農林水産省の発注事務に関する綱紀保持を目的として、農林水産省綱紀保持規程（平成19年農林水産省訓令第22号）が制定されました。この規程に基づき、第三者から不当な働きかけを受けた場合は、その事実をホームページで公表するなどの綱紀保持対策を実施しています。

詳しくは、当ホームページの「発注者綱紀保持対策に関する情報等」をご覧ください。

<http://www.rinya.maff.go.jp/kanto/apply/publicsale/koukihoji/index.html>

委 任 状 (例)

代理人氏名

上記の者を私の代理人と定め、下記権限を委任します。

記

- 1 入札年月日 令和 年 月 日
- 2 件 名
- 3 入札に関する一切の件

令和 年 月 日

住 所

商号又は名称
代表者氏名

分任契約担当官
棚倉森林管理署長 殿

注意：代理人が入札を行う場合は、必ず委任状を提出して下さい。

なお、当該年度を有効とする年間委任状（別紙 1 - 2）を提出し、その代理人に入札させる場合は、本委任状を提出する必要はありません。

ただし、その場合、各署等ごとに委任状の提出が必要となります。

委 任 状 (例)

私は、都合により〇〇 〇〇を代理人と定め、下記の権限を委任します。

委 任 事 項

- 1 入札に関する一切の件
- 2 見積もりに関する事項
- 3
- 4 委任期間
令和 年 月 日から令和 年 月 日
- 5 受任者使用印鑑

令和 年 月 日

住 所

商号又は名称
代表者氏名

分任契約担当官
棚倉森林管理署長 殿

入 札 書

入札番号 第 号

億	千万	百万	十万	万	千	百	十	円

ただし、上記金額は消費税相当額を除いた金額であるので、契約額は上記金額に消費税相当額を加算した金額となること及び関東森林管理局署等競争契約入札心得を承知のうえ、入札します。

令和 年 月 日

分任契約担当官

棚倉森林管理署長 殿

(入札者)

住 所

商号又は名称

代表者氏名

(代理人)

氏 名

(注意事項)

- 1 金額は、円単位とし、アラビア数字を持って明記すること。
- 2 代理人による入札の場合は、「住所」、「商号又は名称」及び代理人の「記名押印」を行うこと。

暴力団排除に関する誓約事項

当社（個人である場合は私、団体である場合は当団体）は、下記 1 及び 2 のいずれにも該当せず、また、将来においても該当しないことを誓約します。

この誓約が虚偽であり、又はこの誓約に反したことにより、当方が不利益を被ることとなっても、異議は一切申し立てません。

また、貴署の求めに応じ、当方の役員名簿（有価証券報告書に記載のもの。ただし、有価証券報告書を作成していない場合は、役職名、氏名及び生年月日の一覧表）を警察に提供することについて同意します。

記

1 契約の相手方として不適当な者

- (1) 法人等（個人、法人又は団体をいう。）の役員等（個人である場合はその者、法人である場合は役員又は支店若しくは営業所（常時契約を締結する事務所をいう。）の代表者、団体である場合は代表者、理事等、その他経営に実質的に関与している者をいう。以下同じ。）が、暴力団（暴力団員による不当な行為の防止等に関する法律（平成 3 年法律第 77 号）第 2 条第 2 号に規定する暴力団をいう。以下同じ。）又は暴力団員（同法第 2 条第 6 号に規定する暴力団員をいう。以下同じ。）であるとき
- (2) 役員等が、自己、自社若しくは第三者の不正の利益を図る目的、又は第三者に損害を加える目的をもって、暴力団又は暴力団員を利用するなどしているとき
- (3) 役員等が、暴力団又は暴力団員に対して、資金等を供給し、又は便宜を供与するなど直接的あるいは積極的に暴力団の維持、運営に協力し、若しくは関与しているとき
- (4) 役員等が、暴力団又は暴力団員であることを知りながらこれを不当に利用するなどしているとき
- (5) 役員等が、暴力団又は暴力団員と社会的に非難されるべき関係を有しているとき

2 契約の相手方として不適当な行為をする者

- (1) 暴力的な要求行為を行う者
- (2) 法的な責任を超えた不当な要求行為を行う者
- (3) 取引に関して脅迫的な言動をし、又は暴力を用いる行為を行う者
- (4) 偽計又は威力を用いて契約担当官等の業務を妨害する行為を行う者
- (5) その他前各号に準ずる行為を行う者

上記事項について、入札書の提出をもって誓約します。

物件毎の空間放射線量率

物件番号	①空間線量率 ($\mu\text{Sv/h}$)	②樹皮の放射性 物質濃度 (Bq/kg)	③測定日	備 考
1-1	0.09		R3.6.1	88に1林小班 面積 0.61ha 測定点数2点(空間線量率)
1-2	0.08		R3.6.1	88に2林小班 面積 1.31ha 測定点数2点(空間線量率)
1-3	0.05		R3.6.1	88に3林小班 面積 2.85ha 測定点数3点(空間線量率)
2-1	0.06		R3.9.29	98ね1林小班 面積 1.77ha 測定点数2点(空間線量率)
2-2	0.07		R3.9.29	98ね2林小班 面積 1.78ha 測定点数2点(空間線量率)
2-3	0.06		R3.9.27	98ね3林小班 面積 0.21ha 測定点数2点(空間線量率)
2-4	0.07		R3.9.28	98ね4林小班 面積 2.01ha 測定点数3点(空間線量率)
3-1	0.08		R3.9.17	111よ4林小班 面積 4.87ha 測定点数5点(空間線量率)

注1) 空間放射線量率は、「福島県民有林の伐採木の搬出に関する指針について」に準拠し測定しています。

注2) 樹皮の放射性物質濃度は、空間放射線量率が $0.5\mu\text{Sv/h}$ 超の林分の場合のみ、抽出調査により測定しています。

物件毎の空間放射線量率

物件番号	①空間線量率 ($\mu\text{Sv/h}$)	②樹皮の放射性 物質濃度 (Bq/kg)	③測定日	備 考
3-2	0.17		R3.9.24	111け1林小班 面積 3.89ha 測定点数5点(空間線量率)
3-3	0.11		R3.9.24	111け2林小班 面積 5.32ha 測定点数6点(空間線量率)
4-1	0.13		R3.10.8	266い林小班 面積 7.74ha 測定点数9点(空間線量率)
4-2	0.12		R3.10.8	266こ1林小班 面積 1.55ha 測定点数2点(空間線量率)
5	0.08		R3.10.10	116へ2林小班 面積 4.66ha 測定点数5点(空間線量率)
6	0.08		R3.11.16	116へ3林小班 面積 2.58ha 測定点数3点(空間線量率)
7	0.08		R3.11.16	116へ4林小班 面積 5.05ha 測定点数6点(空間線量率)
8	0.20		R1.5.27	28り林小班 面積 4.56ha 測定点数5点(空間線量率)

注1) 空間放射線量率は、「福島県民有林の伐採木の搬出に関する指針について」に準拠し測定しています。

注2) 樹皮の放射性物質濃度は、空間放射線量率が $0.5\mu\text{Sv/h}$ 超の林分の場合のみ、抽出調査により測定しています。

特約事項

1. 労働安全に留意し、作業制限等を遵守の上、作業を実施してください。万が一事故や災害が起きた場合は、速やかに管轄森林事務所及び棚倉森林管理署に連絡してください。また、事業着手前に管轄する森林事務所へ「立木販売箇所の作業計画届」を提出してください。事業終了前には管轄する森林官等と現地確認を行ってください。
2. 区域内の調査木は全て伐採・搬出をして下さい(国有林野事業林産物売買契約約款第10条に記載のとおりです。)やむを得ず棄権する場合は該当森林事務所へ申し出て下さい。
3. 搬出路作設については、別紙「特記仕様書」のとおりとなります。
水切りを行い、沢水等が直接沢や公道等に流れ込まないようにしてください。末木枝条、残材等は沢や土場に野積み放置しないで下さい。土場跡地についても整理願います。
搬出路作設の際、契約対象外の立木を伐採する場合は、支障木の調査及び販売手続きが必要になります。日数を要しますので、予めご了承いただき管轄森林事務所へ申し出て下さい。また、支障木の代金納入が確認できる振り込み証明の写しを、棚倉森林管理署へ必ず提出の上、作業に着手してください。
4. 林産物搬出で使用するトラックに、オプション部品装着等によって、急勾配の林道が走行出来ない場合があります。運搬区間を走行出来るか確認の上、入札して下さい。林道等を通行した場合、事業終了後に路面整正の要否を森林官等へ確認し、指示を受けて下さい。
5. 公道利用における申請及び法令制限林箇所についての作業許可等は、買受者が所定の手続きを行ってください。また、民有地に係る交渉等についても、買受者が行ってください。
6. 境界標識の保護に留意願います。毀損等があれば、買受者負担で復元していただきます。公売物件内及び周辺に貸付地等がある場合には、施設および貸付杭の保全に留意願います。毀損等があれば、買受者負担で補償していただきます。
7. 本公告の物件は、全て分収造林契約箇所です。通常の代金納入方法と異なり、次のとおりとなります。
 - ・国の持分に係る代金は、国の発行する納入告知書により納入していただきます。
 - ・分収造林契約者の持分に係る代金は、契約者が指定する金融機関口座に振り込んでください。なお、振り込みに係る手数料は、買受者負担です。また、分収造林契約者の持分に係る代金は、延納を認めません。
8. 以上のほか、現地案内の際に説明する事項についても遵守していただきます。

特記仕様書

本特記仕様書は、「森林作業道作設指針」(平成22年11月17日付け22林整第656号林野庁長官通知)に基づき、地形・地質、気象条件やこれまでの関東森林管理局管内における路網施工状況等を踏まえ定めたものである。

作設する路網は間伐等による木材の集材・搬出、主伐後の再造林等の森林整備に継続的に用いられる森林作業道であり、路体は堅固に締め固めた土構造を基本に、構造物は地形・地質等の条件からやむを得ない場合に限り設置することとし、本特記仕様書により作設する。

なお、本特記仕様書に指定していないものについては、森林作業道作設指針によることを基本とする。

第1 路網

1 配置

路網は、フォワーダ等車輛系林業機械(以下、林業機械等という)が安全に走行でき、かつ作業システムの効率性が効果的に発揮されるよう次の点に留意し配置する。

- ・地形・地質の安定している安全な箇所を通過すること。
- ・地形に沿った屈曲線形となること。
- ・排水を考慮した波形勾配となること。
- ・急勾配区間とカーブの組合せは極力避けること。
- ・S字カーブは連続して設けないようにし、カーブ間に直線部を設けること。

2 幅員

幅員は、3m以下とする。ただし、林業機械を用いた作業の安全性及び、作業性の確保に必要な区間に限って、0.5m程度の余裕を付加することができる。

3 勾配・排水

縦断勾配は、土質や使用する機械の能力等を考慮し、集材又は苗木等の運搬作業を行う林業機械等が、木材等を積載し安全に上り走行・下り走行ができる、勾配で計画する。

横断勾配は、原則として水平とするが、水平区間など危険のない場所で、横断勾配の谷側をわずかに低くする排水方法を採用する場合は、必要に応じて丸太等による路肩侵食保護工、盛土のり面の保護措置をとる。

特に、木材積載時の下り走行におけるブレーキの故障や、雨天や凍結時のスリップによる転落事故を防止するため、カーブの谷側を低くすることは避ける。

排水は、縦断勾配を緩やかな波状にすることにより、こまめな分散排水を行うこととし、排水先は安定した尾根部や常水のある沢にする等して、路面に集まる雨水を安全、適切に処理するとともに次の点に留意する。

- ・カーブ区間に係る排水は、カーブ上部の入り口付近で行う。
- ・地下水の湧出又は地形的な条件による地表水の局所的な流入又は滞水がある場合に

は、これらを側溝又は横断排水施設等により排水する

第2 施工

1 切土

切土高は、ヘアピンカーブの入口など局所的にやむを得ない場合を除き、1.5m程度以内とする。

切土のり面勾配は、直切りを標準とする。ただし、切土高が高くなる場合や土質に応じて6分(岩石の場合は3分)とする。

2 盛土

盛土については、地山を段切りして基盤をつくった上で、30cm 程度の層ごとにバケット及び履帯を用いて十分に締め固める。

なお、緊密度の低い土砂の場合は、盛土・地山を区分せず、路体全体を 30cm 程度の層ごとに締め固め、路体全体として十分な強度をもたせる。

盛土のり面勾配は、概ね1割とする。盛土高が2mを超える場合は、1割2分程度とする。

ヘアピンカーブの盛土箇所では、締め固めを繰り返し行ったり、構造物を設けるなどして、路体に十分な強度をもたせる。

盛土の土量が過不足する場合は、山側から谷側への横方向での土量調整だけでなく、前後の路床高の調整など縦方向での土量調整も行う。

3 簡易構造物等

構造物は、安全確保の観点や地形・地質等の制約から、やむを得ない場合にのみ設置する。その場合、転石等現地発生資材の活用を図りつつ、利用の頻度やコスト等を考慮して適切なものを選定する。

4 伐開

伐開は、作設箇所ごとにおける斜面の方向、風衝等を考慮し、必要最小限の幅とする。

第3 周辺環境への配慮

森林作業道は、人家、道路、鉄道その他重要な保全対象(以下、人家等という)又は水道の取水口が存在する場合は、その直上では極力作設しない。

事業実行中は、人家等に対し、土砂の流出、土石の転落及び伐倒木等の落下を防止するために必要な措置を講じる。

また、希少な野生生物の生息・生育情報を知ったときは、監督職員に報告し、指示を受ける。

第4 その他

1 表土、根株の扱い

根株やはぎ取り表土は、盛土のり面保護工として利用する。表土は心土と交互に概ね30cm毎の層毎にバケット等で十分締め固めて盛土法面に固定する。根株は、表土や心

土等とともに十分締め固めるとともに作業に支障のないように固定する。

根株の上に根株を幾つも重ねて積み上げることや、根株を丸ごと路体内に完全に埋設することは、締め固めが難しくなるので避ける。また、土質、根株の大きさ、集材方法、山腹傾斜等から、盛土のり面保護工に向かない場合は、安定した状態にして自然還元利用等を図る。

2 洗掘防止の水切り

事業終了時において、洗掘を防ぐための水切りを登坂部分等に入れる。

公売物件一覧表

売払番号	物件所在地	樹種	面積 (ha)	本数 (本)	材積 (m ³)	伐採種	分収割合 (契約者 分)	備考
1	東白川郡埴町大字片貝 字長久木国有林88に1・に2・に3林小班	ヒノキ外	4.77	12,013	1,467.96	皆伐	8割	分収造林 (毎木調査法)
2	東白川郡埴町大字片貝 字長久木国有林98ね1・ね2・ね3・ね4林小班	スギ外	5.77	12,589	3,411.05	皆伐	8割	分収造林 (毎木調査法)
3	東白川郡埴町大字大蔵 字鞍掛国有林111よ4・け1・け2林小班	スギ外	14.08	16,506	9,963.36	皆伐	8割	分収造林 (毎木調査法)
4	東白川郡鮫川村大字石井草字小名沢国有林266い林小班 東白川郡鮫川村大字赤坂東野 字石井国有林266こ1林小班	スギ外	9.29	16,585	4,474.56	皆伐	8割	分収造林 (毎木調査法)
5	東白川郡鮫川村大字渡瀬 字青生野国有林116へ2林小班	スギ外	4.66	3,069	625.39	間伐	7割	分収造林 (毎木調査法)
6	東白川郡鮫川村大字渡瀬 字青生野国有林116へ3林小班	スギ	2.58	995	351.77	間伐	7割	分収造林 (毎木調査法)
7	東白川郡鮫川村大字渡瀬 字青生野国有林116へ4林小班	スギ外	5.05	2,681	720.38	間伐	7割	分収造林 (毎木調査法)
8	東白川郡棚倉町大字大梅 字久慈川国有林28り林小班	スギ外	4.56	1,837	547.18	間伐	7割	分収造林 (毎木調査法)

立木販売物件現地案内について

現地案内を下記の日程により行いますので、多数のご参加をお待ちしております。

売払番号	案内日程	集合場所・時間	案内者
1~3	令和4年12月1日(木)	道の駅はなわ駐車場 (埴町埴桜木町388-1) 午前9時30分	笹原森林事務所 森林整備官 中島 敬太 (0247-43-0439) 携帯(090-2400-1792)
4~7	令和4年12月1日(木)	鮫川森林事務所 (鮫川村 大字赤坂中野字宿ノ入47-13) 午後1時30分	鮫川森林事務所 行政専門員 秋山 広正 (0247-49-2055) 携帯(080-2078-0201)
8	令和4年12月2日(金)	棚倉森林管理署 (棚倉町大字棚倉字館ヶ丘73-2) 午前9時00分	久慈川森林事務所 首席森林官 大山 浩幸 (0247-33-9393) 携帯(090-2400-2006)

※注意事項

雨天決行いたしますので、雨具等は参加者各自でご用意ください。また、保護具等についても参加者各自で準備し着用してください。
現地案内の順番は売払番号のとおりとは限りません。ご注意ください。

立木販売物件現地案内集合場所

【令和4年12月1日(木)午前9時30分集合】



【令和4年12月1日(木)午後1時30分集合】







令和4年度 第7回 第1号物件(分収造林)
立木現地案内 位置図

埴町大字片貝字長久木国有林

88に1林小班 0.61ha

88に2林小班 1.31ha

88に3林小班 2.85ha

	販売区域	標準地	民有地	林道等
凡例				

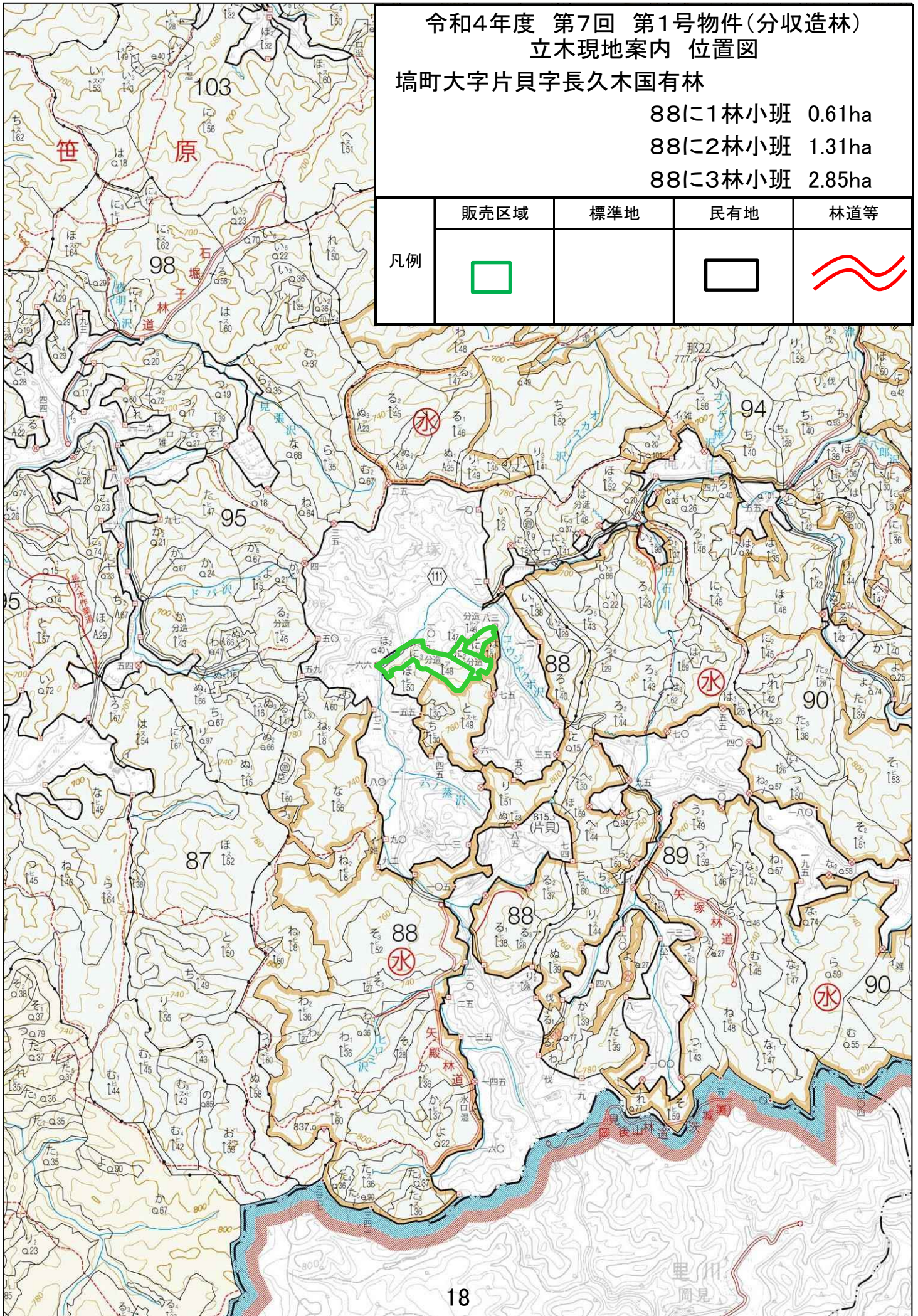

令和4年度 第7回 第1号物件(分収造林)
立木現地案内 位置図
埴町大字片貝字長久木国有林
88に1林小班 0.61ha

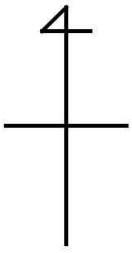

	販売区域	標準地	民有地	林道等
凡例				

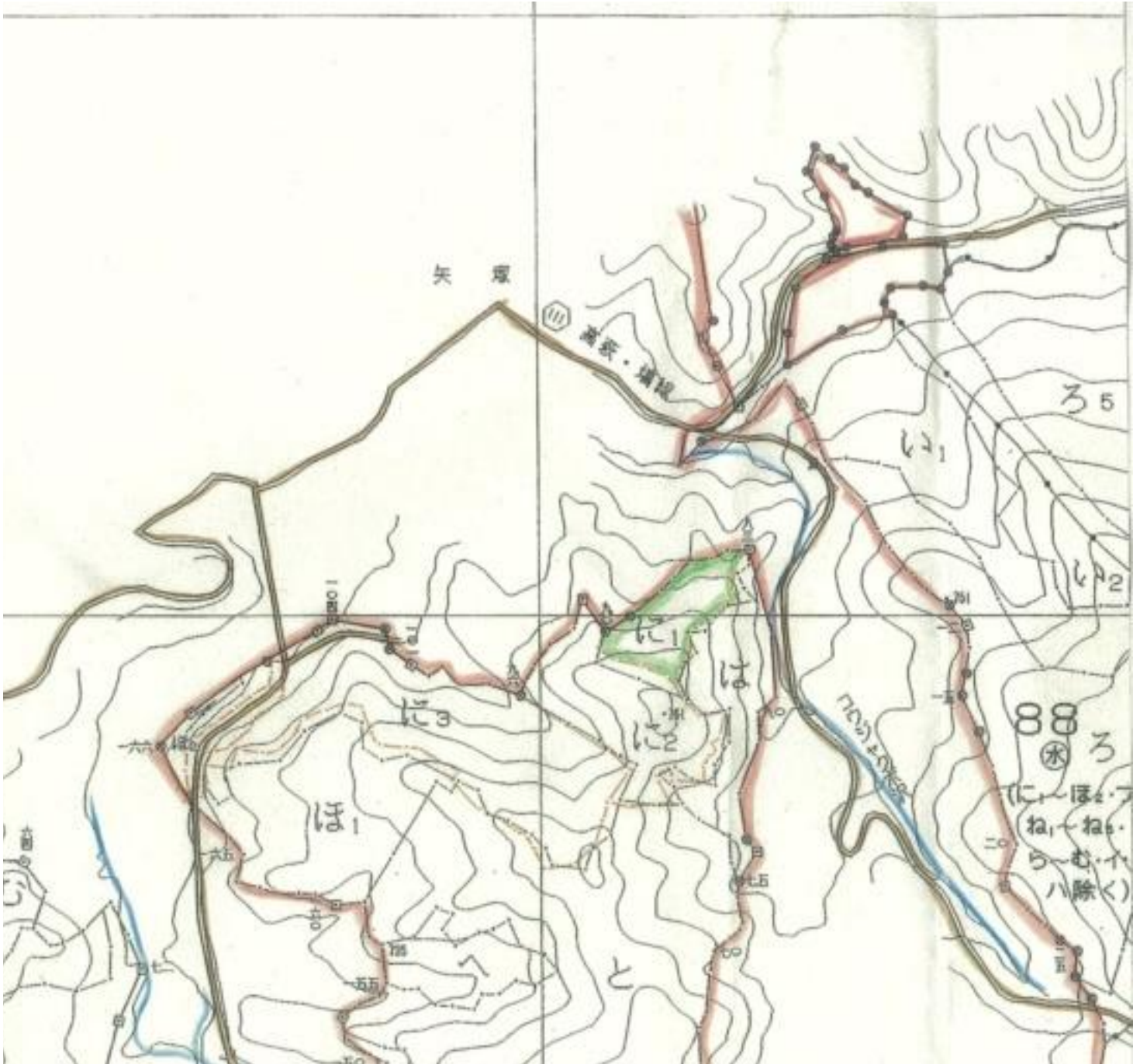

0 250[m]

1:5,000

	標準地面積	面積割合

令和4年度 第7回 第1号物件(分収造林)
立木現地案内 位置図
埴町大字片貝字長久木国有林
88に2林小班 1.31ha

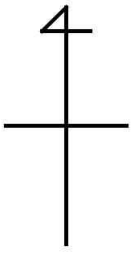

	販売区域	標準地	民有地	林道等
凡例				

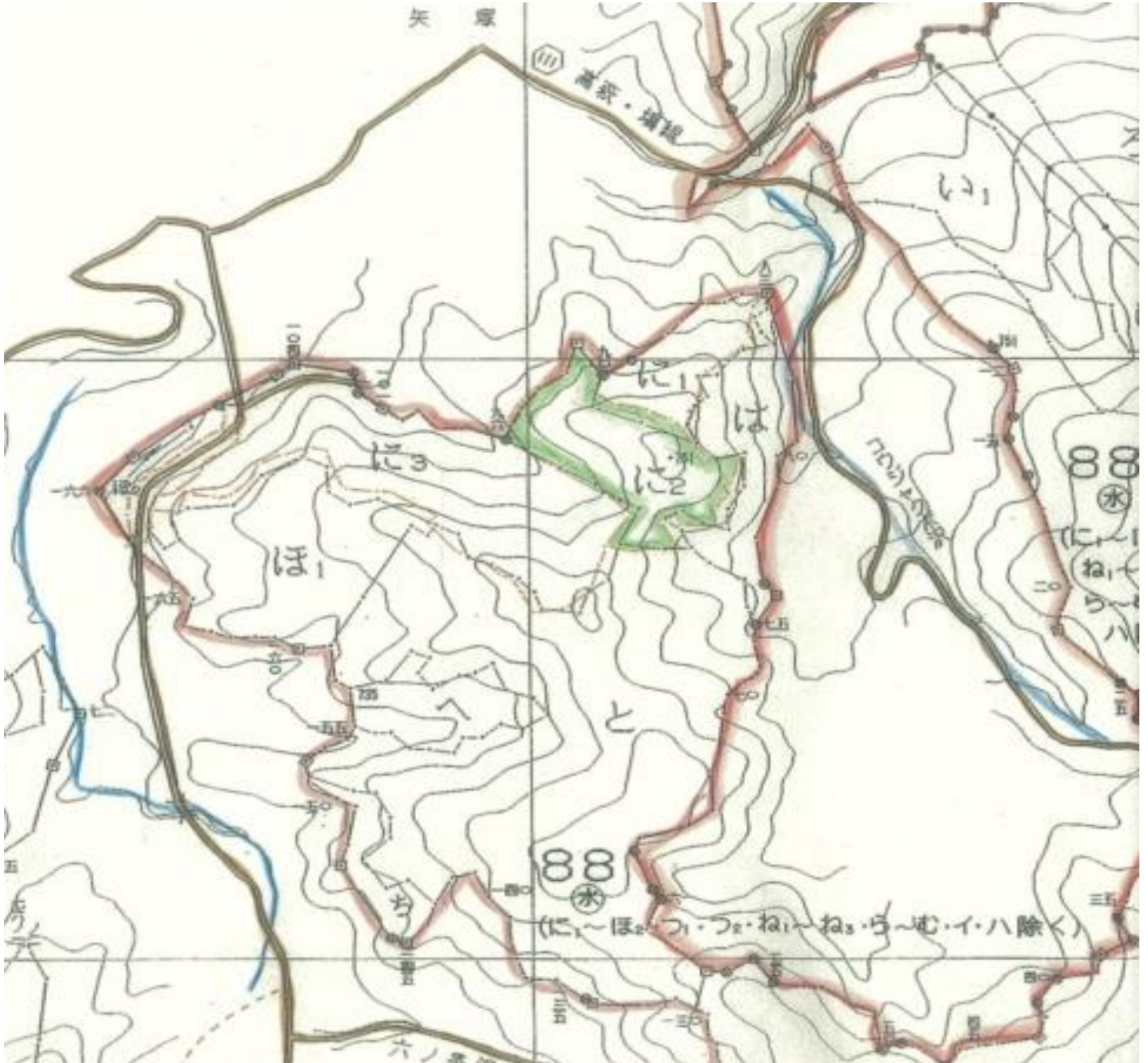

0 250[m]

1:5,000

	標準地面積	面積割合

令和4年度 第7回 第1号物件(分収造林)
立木現地案内 位置図
埜町大字片貝字長久木国有林
88に3林小班 2.85ha

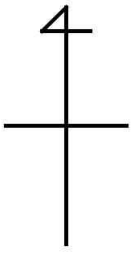

	販売区域	標準地	民有地	林道等
凡例	□		□	—

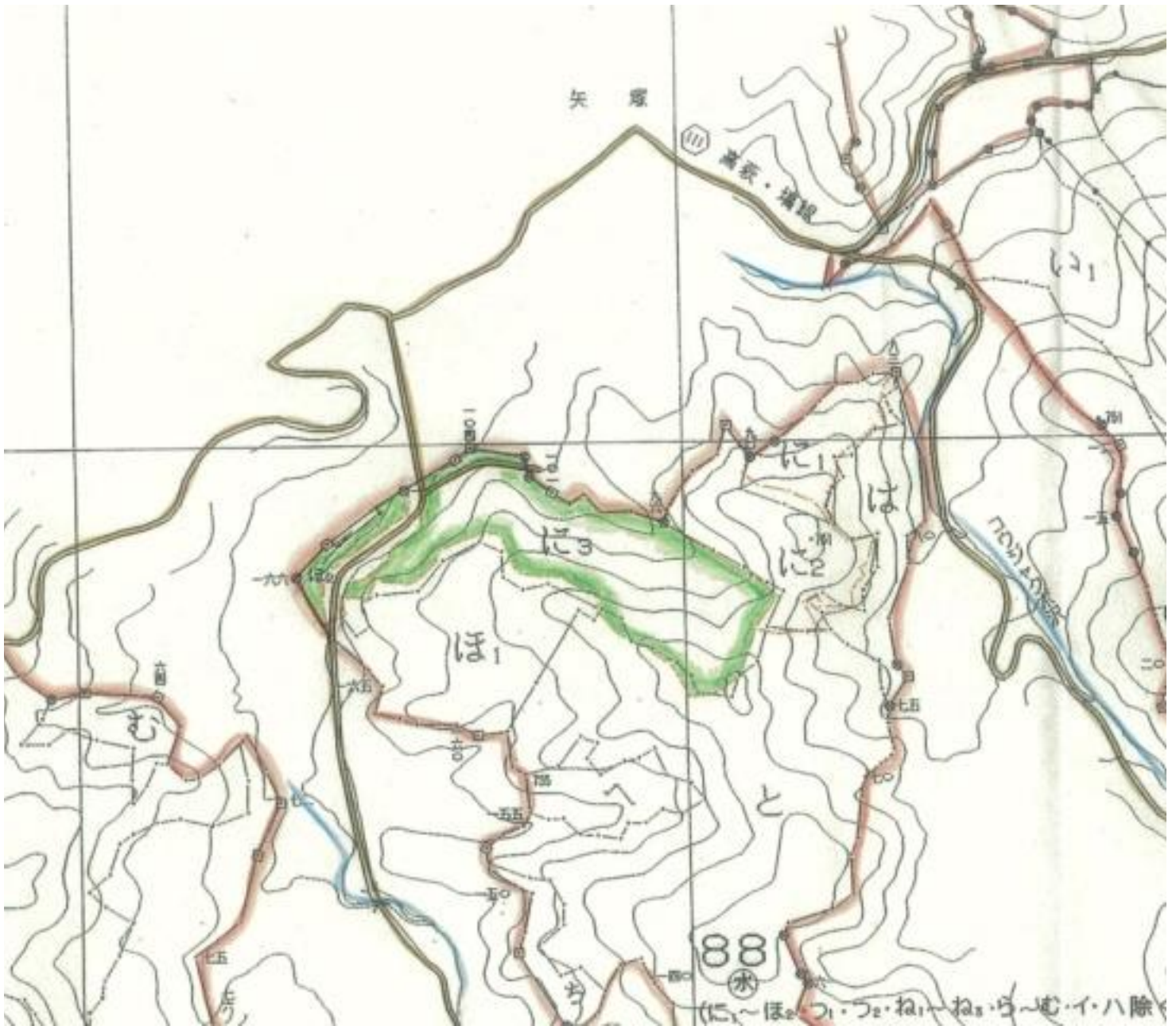

0 250[m]

1:5,000

	標準地面積	面積割合

販売物件明細書

売払番号	物 件 所 在 地	森 林 事 務 所
1-1	東白川郡塙町大字片貝字長久木国有林88に1林小班	笹 原

搬出期間	収穫面積	林 齢	伐採種	林名区分
36ヶ月	0.61ha	約49年	皆伐	分収造林

樹 種	本 数(本)	材 積(m ³)	調 査 方 法
ヒノキ外	1,784	223.36	毎木調査法

売払番号	物 件 所 在 地	森 林 事 務 所
1-2	東白川郡塙町大字片貝字長久木国有林88に2林小班	笹 原

搬出期間	収穫面積	林 齢	伐採種	林名区分
36ヶ月	1.31ha	約50年	皆伐	分収造林

樹 種	本 数(本)	材 積(m ³)	調 査 方 法
ヒノキ外	3,309	525.70	毎木調査法

売払番号	物 件 所 在 地	森 林 事 務 所
1-3	東白川郡塙町大字片貝字長久木国有林88に3林小班	笹 原

搬出期間	収穫面積	林 齢	伐採種	林名区分
36ヶ月	2.85ha	約51年	皆伐	分収造林

樹 種	本 数(本)	材 積(m ³)	調 査 方 法
ヒノキ外	6,920	718.90	毎木調査法

分収割合(契約者分)
8割

順位	入 札 筆 記	入 札 枚 数 (枚)
	氏 名	金 額
3		
2		
1		

樹材種別一覧表

林班 : 88 森林事務所 : 笹原森林事務所 国有林名 : 長久木 5 7 の 1
 小班 : に 1 伐区 :

樹種名	材種分	生被別	態様分	品質分	胸高直径	樹高	本数	幹材積	平均材積	控除					
ヒノキ	一般材	生立木	生立木		12	13	21	1.68	0.080	無					
					14	13	31	3.10	0.100	無					
					16	14	69	9.66	0.140	無					
					18	14	86	15.48	0.180	無					
					20	15	79	18.96	0.240	無					
					22	15	53	14.84	0.280	無					
					24	15	41	13.53	0.330	無					
					26	15	18	6.84	0.380	無					
					28	15	13	5.59	0.430	無					
					30	16	7	3.64	0.520	無					
					32	17	5	3.10	0.620	無					
								品質計			423	96.42			
								態様計		20	14	423	96.42		
							生被計					423	96.42		
						材種計						423	96.42		
						低質材	生立木	生立木		4	5	23	0.09	0.004	無
										6	6	42	0.42	0.010	無
										8	9	88	2.64	0.030	無
										10	11	132	6.60	0.050	無
										12	13	120	9.60	0.080	無
					14	13	120	12.00	0.100	無					
					16	14	87	12.18	0.140	無					
					18	14	60	10.80	0.180	無					
					20	15	32	7.68	0.240	無					
					22	15	23	6.44	0.280	無					
					24	15	9	2.97	0.330	無					
					26	15	11	4.18	0.380	無					
					28	15	1	0.43	0.430	無					
					32	17	1	0.62	0.620	無					
				品質計			749	76.65							
			態様計		12	12	749	76.65							
		生被計					749	76.65							
	材種計						749	76.65							
- 樹種計 -							1,172	173.07							
アカマツ	一般材	生立木	生立木		22	15	1	0.28	0.280	無					

* 態様計の胸高直径、樹高は、平均胸高直径、平均樹高である。

樹材種別一覧表

林班 : 88 森林事務所 : 笹原森林事務所 国有林名 : 長久木 5 7 の 1
 小班 : に 1 伐区 :

樹種名	材種分	生被別	態様分	品質分	胸高直径	樹高	本数	幹材積	平均材積	控除					
アカマツ	一般材	生立木	生立木		24	15	1	0.33	0.330	無					
					26	17	1	0.43	0.430	無					
					30	16	1	0.52	0.520	無					
					30	17	1	0.55	0.550	無					
					32	15	1	0.55	0.550	無					
					32	17	1	0.62	0.620	無					
					36	17	1	0.77	0.770	無					
					42	18	1	1.12	1.120	無					
								品質計			9	5.17			
								態様計		30	16	9	5.17		
							生被計					9	5.17		
						材種計						9	5.17		
						低質材	生立木	生立木		6	7	1	0.01	0.010	無
										8	8	1	0.02	0.020	無
										12	13	2	0.16	0.080	無
										12	14	1	0.09	0.090	無
										14	10	1	0.08	0.080	無
										14	12	2	0.20	0.100	無
										14	14	1	0.11	0.110	無
										14	15	1	0.12	0.120	無
					16	13	2	0.26	0.130	無					
					16	14	5	0.70	0.140	無					
					16	15	1	0.15	0.150	無					
					16	16	1	0.16	0.160	無					
					18	12	1	0.16	0.160	無					
					18	13	4	0.68	0.170	無					
					18	14	6	1.08	0.180	無					
					18	15	3	0.57	0.190	無					
					20	10	1	0.16	0.160	無					
					20	12	1	0.19	0.190	無					
					20	13	2	0.40	0.200	無					
					20	14	3	0.66	0.220	無					
					20	15	3	0.69	0.230	無					
					22	13	2	0.48	0.240	無					
					22	14	2	0.52	0.260	無					

* 態様計の胸高直径、樹高は、平均胸高直径、平均樹高である。

樹 材 種 別 一 覧 表

林班 : 88 森林事務所 : 笹原森林事務所 国有林名 : 長久木 5 7 の 1
 小班 : 1 伐区 :

樹 種 名	材 種 分	生 被 別	態 様 分	品 質 分	胸 高 直	樹 高	本 数	幹 材 積	平 均 木 材 積	控 除 有 無
アカマツ	低質材	生立木	生立木		22	15	4	1.12	0.280	無
					24	14	3	0.90	0.300	無
					24	15	2	0.66	0.330	無
					24	16	2	0.70	0.350	無
					26	12	1	0.30	0.300	無
					26	14	1	0.35	0.350	無
					28	16	1	0.46	0.460	無
					30	16	1	0.52	0.520	無
					32	13	1	0.47	0.470	無
					34	15	1	0.61	0.610	無
					34	16	1	0.65	0.650	無
					34	18	1	0.74	0.740	無
					36	15	2	1.36	0.680	無
					36	17	1	0.77	0.770	無
				品質計			69	17.26		
			態様計		20	14	69	17.26		
		生被計					69	17.26		
	材種計						69	17.26		
- 樹種計 -							78	22.43		
- N 計 -							1,250	195.50		
低質材 L	低質材	生立木	生立木		4	5	57	0.23	0.004	無
					6	7	100	1.00	0.010	無
					8	9	92	1.84	0.020	無
					10	11	75	3.00	0.040	無
					12	12	81	4.86	0.060	無
					14	13	57	5.13	0.090	無
					16	14	34	4.42	0.130	無
					18	14	25	4.25	0.170	無
					20	14	7	1.40	0.200	無
					22	15	4	1.04	0.260	無
					24	16	1	0.33	0.330	無
					26	15	1	0.36	0.360	無
				品質計			534	27.86		
			態様計		10	10	534	27.86		
		生被計					534	27.86		

* 態様計の胸高直径、樹高は、平均胸高直径、平均樹高である。

樹 材 種 別 一 覧 表

林班 : 88 森林事務所 : 笹原森林事務所 国有林名 : 長久木 5 7 の 1
 小班 : 1 伐区 :

樹 種 名	材 種 分	生 被 別	態 様 分	品 質 分	胸 高 直	樹 高	本 数	幹 材 積	平 均 木 材 積	控 除 有 無
低質材 L	材種計						534	27.86		
- 樹種計 -							534	27.86		
- L 計 -							534	27.86		
- 合計 -							1,784	223.36		

* 態様計の胸高直径、樹高は、平均胸高直径、平均樹高である。

樹材種別一覧表

林班 : 88 森林事務所 : 笹原森林事務所 国有林名 : 長久木 5 7 の 1
 小班 : に 2 伐区 :

樹種名	材種分	生被別	態様分	品質分	胸高直径	樹高	本数	幹材積	平均単木材積	控除有無
ヒノキ	一般材	生立木	生立木		12	13	29	2.32	0.080	無
					14	13	43	4.30	0.100	無
					16	14	62	8.68	0.140	無
					18	15	83	15.77	0.190	無
					20	16	89	22.25	0.250	無
					22	16	79	23.70	0.300	無
					24	16	69	24.15	0.350	無
					26	16	35	14.00	0.400	無
					28	16	15	6.90	0.460	無
					30	17	12	6.72	0.560	無
					32	18	1	0.67	0.670	無
					34	19	1	0.79	0.790	無
					36	16	1	0.69	0.690	無
					40	15	1	0.75	0.750	無
				品質計			520	131.69		
			態様計		20	15	520	131.69		
		生被計					520	131.69		
	材種計						520	131.69		
	低質材	生立木	生立木		4	3	18	0.04	0.002	無
					6	6	42	0.42	0.010	無
					8	9	65	1.95	0.030	無
					10	10	123	4.92	0.040	無
					12	13	107	8.56	0.080	無
					14	13	96	9.60	0.100	無
					16	14	81	11.34	0.140	無
					18	15	44	8.36	0.190	無
					20	16	42	10.50	0.250	無
					22	16	17	5.10	0.300	無
					24	16	3	1.05	0.350	無
					26	16	6	2.40	0.400	無
					28	16	1	0.46	0.460	無
					34	17	1	0.68	0.680	無
				品質計			646	65.38		
			態様計		12	12	646	65.38		
		生被計					646	65.38		

* 態様計の胸高直径、樹高は、平均胸高直径、平均樹高である。

樹材種別一覧表

林班 : 88 森林事務所 : 笹原森林事務所 国有林名 : 長久木 5 7 の 1
 小班 : に 2 伐区 :

樹種名	材種分	生被別	態様分	品質分	胸高直径	樹高	本数	幹材積	平均単木材積	控除有無
ヒノキ	材種計						646	65.38		
- 樹種計 -							1,166	197.07		
アカマツ	一般材	生立木	生立木		20	15	4	0.92	0.230	無
					22	16	6	1.80	0.300	無
					24	16	14	4.90	0.350	無
					26	16	5	2.00	0.400	無
					28	17	14	6.86	0.490	無
					30	17	10	5.50	0.550	無
					32	17	16	9.92	0.620	無
					34	17	8	5.52	0.690	無
					36	17	16	12.32	0.770	無
					38	17	14	11.90	0.850	無
					40	17	4	3.72	0.930	無
					42	17	2	2.12	1.060	無
					44	18	6	7.38	1.230	無
					46	18	2	2.68	1.340	無
					50	19	1	1.67	1.670	無
				品質計			122	79.21		
			態様計		32	17	122	79.21		
		生被計					122	79.21		
	材種計						122	79.21		
	低質材	生立木	生立木		10	8	1	0.04	0.040	無
					12	14	8	0.72	0.090	無
					14	14	17	1.87	0.110	無
					16	14	34	4.76	0.140	無
					18	15	37	7.03	0.190	無
					20	15	53	12.19	0.230	無
					22	16	34	10.20	0.300	無
					24	16	47	16.45	0.350	無
					26	16	32	12.80	0.400	無
					28	17	28	13.72	0.490	無
					30	17	33	18.15	0.550	無
					32	17	32	19.84	0.620	無
					34	17	24	16.56	0.690	無
					36	17	14	10.78	0.770	無

* 態様計の胸高直径、樹高は、平均胸高直径、平均樹高である。

樹 材 種 別 一 覧 表

林班 : 88 森林事務所 : 笹原森林事務所 国有林名 : 長久木57の1
 小班 : に 2 伐区 :

樹種名	材区分	生被別	態様区分	品質区分	胸高直径	樹高	本数	幹材積	平均単木材積	控除有無				
アカマツ	低質材	生立木	生立木		38	17	14	11.90	0.850	無				
					40	17	9	8.37	0.930	無				
					44	18	7	8.61	1.230	無				
					46	18	4	5.36	1.340	無				
					48	18	1	1.46	1.460	無				
					48	19	1	1.54	1.540	無				
					50	17	1	1.50	1.500	無				
					50	19	1	1.67	1.670	無				
									品質計		432	185.52		
									態様計	26	16	432	185.52	
				生被計			432	185.52						
				材種計			432	185.52						
				- 樹種計 -			554	264.73						
				- N 計 -			1,720	461.80						
クリ	一般材	生立木	生立木		26	17	1	0.41	0.410	無				
									品質計		1	0.41		
									態様計	26	17	1	0.41	
									生被計			1	0.41	
									材種計			1	0.41	
				- 樹種計 -			1	0.41						
コナラ	一般材	生立木	生立木		34	17	1	0.69	0.690	無				
									品質計		1	0.69		
									態様計	34	17	1	0.69	
									生被計			1	0.69	
									材種計			1	0.69	
				- 樹種計 -			1	0.69						
ザクラ	一般材	生立木	生立木		28	18	1	0.50	0.500	無				
									品質計		1	0.50		
									態様計	28	18	1	0.50	
									生被計			1	0.50	
									材種計			1	0.50	
				- 樹種計 -			1	0.50						
ミズキ	一般材	生立木	生立木		38	18	1	0.90	0.900	無				
									品質計		1	0.90		
				態様計	38	18	1	0.90						

* 態様計の胸高直径、樹高は、平均胸高直径、平均樹高である。

樹 材 種 別 一 覧 表

林班 : 88 森林事務所 : 笹原森林事務所 国有林名 : 長久木57の1
 小班 : に 2 伐区 :

樹種名	材区分	生被別	態様区分	品質区分	胸高直径	樹高	本数	幹材積	平均単木材積	控除有無
ミズキ	一般材	生被計					1	0.90		
									材種計	
				- 樹種計 -			1	0.90		
低質材L	低質材	生立木	生立木		4	6	504	2.02	0.004	無
					6	7	418	4.18	0.010	無
					8	8	182	3.64	0.020	無
					10	10	143	5.72	0.040	無
					12	11	110	6.60	0.060	無
					14	12	64	5.76	0.090	無
					16	13	62	7.44	0.120	無
					18	14	38	6.46	0.170	無
					20	15	21	4.62	0.220	無
					22	15	19	4.94	0.260	無
					24	16	12	3.96	0.330	無
					26	16	1	0.38	0.380	無
					26	19	1	0.45	0.450	無
					28	15	1	0.42	0.420	無
					28	18	3	1.50	0.500	無
					28	19	3	1.56	0.520	無
					30	18	1	0.57	0.570	無
					32	16	1	0.57	0.570	無
					32	17	1	0.61	0.610	無
									品質計	
				態様計	8	8	1,585	61.40		
				生被計			1,585	61.40		
				材種計			1,585	61.40		
				- 樹種計 -			1,585	61.40		
				- L 計 -			1,589	63.90		
				- 合計 -			3,309	525.70		

* 態様計の胸高直径、樹高は、平均胸高直径、平均樹高である。

樹材種別一覧表

林班 : 88 森林事務所 : 笹原森林事務所 国有林名 : 長久木57の1
 小班 : に 3 伐区 :

樹種名	材種分	生被別	態様分	品質分	胸高直径	樹高	本数	幹材積	平均単木材積	控除有無					
ヒノキ	一般材	生立木	生立木		12	13	14	1.12	0.080	無					
					14	15	34	4.08	0.120	無					
					16	15	73	11.68	0.160	無					
					18	16	118	24.78	0.210	無					
					20	17	116	31.32	0.270	無					
					22	18	106	36.04	0.340	無					
					24	18	77	30.80	0.400	無					
					26	18	52	23.92	0.460	無					
					28	18	22	11.66	0.530	無					
					30	19	14	8.82	0.630	無					
					34	17	1	0.68	0.680	無					
					34	19	1	0.79	0.790	無					
								品質計			628	185.69			
								態様計		20	17	628	185.69		
							生被計					628	185.69		
						材種計						628	185.69		
						低質材	生立木	生立木		4	4	27	0.08	0.003	無
										6	6	26	0.26	0.010	無
										8	8	29	0.58	0.020	無
										10	11	58	2.90	0.050	無
										12	13	67	5.36	0.080	無
					14	15	85	10.20	0.120	無					
					16	15	82	13.12	0.160	無					
					18	16	51	10.71	0.210	無					
					20	17	27	7.29	0.270	無					
					22	18	22	7.48	0.340	無					
					24	18	13	5.20	0.400	無					
					26	18	1	0.46	0.460	無					
				品質計			488	63.64							
			態様計		14	13	488	63.64							
		生被計					488	63.64							
	材種計						488	63.64							
- 樹種計 -							1,116	249.33							
アカマツ	一般材	生立木	生立木		18	15	4	0.76	0.190	無					
					20	15	4	0.92	0.230	無					

* 態様計の胸高直径、樹高は、平均胸高直径、平均樹高である。

樹材種別一覧表

林班 : 88 森林事務所 : 笹原森林事務所 国有林名 : 長久木57の1
 小班 : に 3 伐区 :

樹種名	材種分	生被別	態様分	品質分	胸高直径	樹高	本数	幹材積	平均単木材積	控除有無					
アカマツ	一般材	生立木	生立木		22	15	10	2.80	0.280	無					
					24	16	16	5.60	0.350	無					
					26	16	6	2.40	0.400	無					
					28	17	10	4.90	0.490	無					
					30	17	5	2.75	0.550	無					
					32	17	2	1.24	0.620	無					
					34	16	1	0.65	0.650	無					
					36	18	1	0.82	0.820	無					
					36	19	1	0.86	0.860	無					
					38	17	1	0.85	0.850	無					
					42	18	1	1.12	1.120	無					
					46	19	1	1.41	1.410	無					
								品質計			63	27.08			
								態様計		26	16	63	27.08		
							生被計					63	27.08		
						材種計						63	27.08		
						低質材	生立木	生立木		12	11	9	0.63	0.070	無
										14	13	36	3.96	0.110	無
										16	14	63	8.82	0.140	無
										18	15	62	11.78	0.190	無
										20	15	54	12.42	0.230	無
					22	15	53	14.84	0.280	無					
					24	16	36	12.60	0.350	無					
					26	16	19	7.60	0.400	無					
					28	17	13	6.37	0.490	無					
					30	17	14	7.70	0.550	無					
					32	17	10	6.20	0.620	無					
					34	15	1	0.61	0.610	無					
					34	17	2	1.38	0.690	無					
					36	18	1	0.82	0.820	無					
					36	19	1	0.86	0.860	無					
					40	16	1	0.87	0.870	無					
					40	18	1	0.99	0.990	無					
					42	12	1	0.75	0.750	無					
				品質計			377	99.20							

* 態様計の胸高直径、樹高は、平均胸高直径、平均樹高である。

樹 材 種 別 一 覧 表

林班 : 88 森林事務所 : 笹原森林事務所 国有林名 : 長久木57の1
 小班 : に 3 伐区 :

樹種名	材区分	生被別	態様区分	品質区分	胸高直径	樹高	本数	幹材積	平均単木材積	控除有無				
アカマツ	低質材	生立木	態様計		20	15	377	99.20						
		生被計					377	99.20						
	材種計						377	99.20						
	- 樹種計 -						440	126.28						
- N 計 -						1,556	375.61							
クリ	一般材	生立木	生立木		22	14	1	0.24	0.240	無				
					24	15	5	1.55	0.310	無				
					26	16	10	3.80	0.380	無				
					28	17	9	4.23	0.470	無				
					30	17	6	3.24	0.540	無				
					32	17	2	1.22	0.610	無				
					34	17	3	2.07	0.690	無				
					36	17	3	2.31	0.770	無				
					品質計						39	18.66		
					態様計				28	16	39	18.66		
	生被計						39	18.66						
材種計						39	18.66							
- 樹種計 -						39	18.66							
コナラ	一般材	生立木	生立木		24	15	3	0.93	0.310	無				
					26	16	2	0.76	0.380	無				
					28	17	5	2.35	0.470	無				
					30	17	2	1.08	0.540	無				
					32	17	1	0.61	0.610	無				
					34	17	1	0.69	0.690	無				
					品質計						14	6.42		
					態様計				28	16	14	6.42		
					生被計						14	6.42		
	材種計						14	6.42						
- 樹種計 -						14	6.42							
サクラ	一般材	生立木	生立木		22	14	1	0.24	0.240	無				
					26	16	4	1.52	0.380	無				
					30	17	2	1.08	0.540	無				
					36	17	1	0.77	0.770	無				
					38	17	1	0.85	0.850	無				
	品質計						9	4.46						

* 態様計の胸高直径、樹高は、平均胸高直径、平均樹高である。

樹 材 種 別 一 覧 表

林班 : 88 森林事務所 : 笹原森林事務所 国有林名 : 長久木57の1
 小班 : に 3 伐区 :

樹種名	材区分	生被別	態様区分	品質区分	胸高直径	樹高	本数	幹材積	平均単木材積	控除有無					
サクラ	一般材	生立木	態様計		28	16	9	4.46							
		生被計					9	4.46							
	材種計						9	4.46							
- 樹種計 -						9	4.46								
ミズキ	一般材	生立木	生立木		24	15	1	0.31	0.310	無					
					品質計						1	0.31			
					態様計				24	15	1	0.31			
	生被計						1	0.31							
材種計						1	0.31								
- 樹種計 -						1	0.31								
他L	一般材	生立木	生立木		28	17	2	0.94	0.470	無					
					34	17	1	0.69	0.690	無					
					品質計						3	1.63			
					態様計				30	17	3	1.63			
					生被計						3	1.63			
					材種計						3	1.63			
					- 樹種計 -						3	1.63			
					低質材L	低質材	生立木	生立木		4	4	1,471	4.41	0.003	無
										6	6	1,292	12.92	0.010	無
	8	7	566	11.32						0.020	無				
10	9	442	17.68	0.040						無					
12	10	243	12.15	0.050						無					
14	11	247	19.76	0.080						無					
16	12	234	25.74	0.110						無					
18	12	219	30.66	0.140						無					
20	13	198	37.62	0.190						無					
22	14	151	36.24	0.240						無					
24	15	93	28.83	0.310						無					
26	16	53	20.14	0.380						無					
28	17	33	15.51	0.470						無					
30	17	26	14.04	0.540						無					
32	17	13	7.93	0.610	無										
34	17	4	2.76	0.690	無										
36	17	2	1.54	0.770	無										
38	17	5	4.25	0.850	無										

* 態様計の胸高直径、樹高は、平均胸高直径、平均樹高である。

樹 材 種 別 一 覧 表

森林事務所 : 笹原森林事務所
 小班 : に 3

国有林名 : 長久木 5 7 の 1
 伐区 :

林班 : 88

樹 種 名	材 種 分 区	生 被 別	態 様 分 区	品 質 分 区	胸 高 直 径	樹 高	本 数	幹 材 積	平 均 材 積	控 除 有 無
低質材 L	低質材	生立木	生立木		40	19	1	1.05	1.050	無
					42	19	1	1.15	1.150	無
					48	19	1	1.46	1.460	無
					50	14	1	1.17	1.170	無
					52	18	1	1.61	1.610	無
					52	21	1	1.87	1.870	無
				品質計		5,298	311.81			
			態様計		10	8	5,298	311.81		
		生被計					5,298	311.81		
	材種計						5,298	311.81		
- 樹種計 -							5,298	311.81		
- L 計 -							5,364	343.29		
- 合計 -							6,920	718.90		

* 態様計の胸高直径、樹高は、平均胸高直径、平均樹高である。

令和4年度 第7回 第2号物件(分収造林)
立木現地案内 位置図

埴町大字片貝字長久木国有林

- 98ね1林小班 1.77ha
- 98ね2林小班 1.78ha
- 98ね3林小班 0.21ha
- 98ね4林小班 2.01ha

	販売区域	標準地	民有地	林道等
凡例				

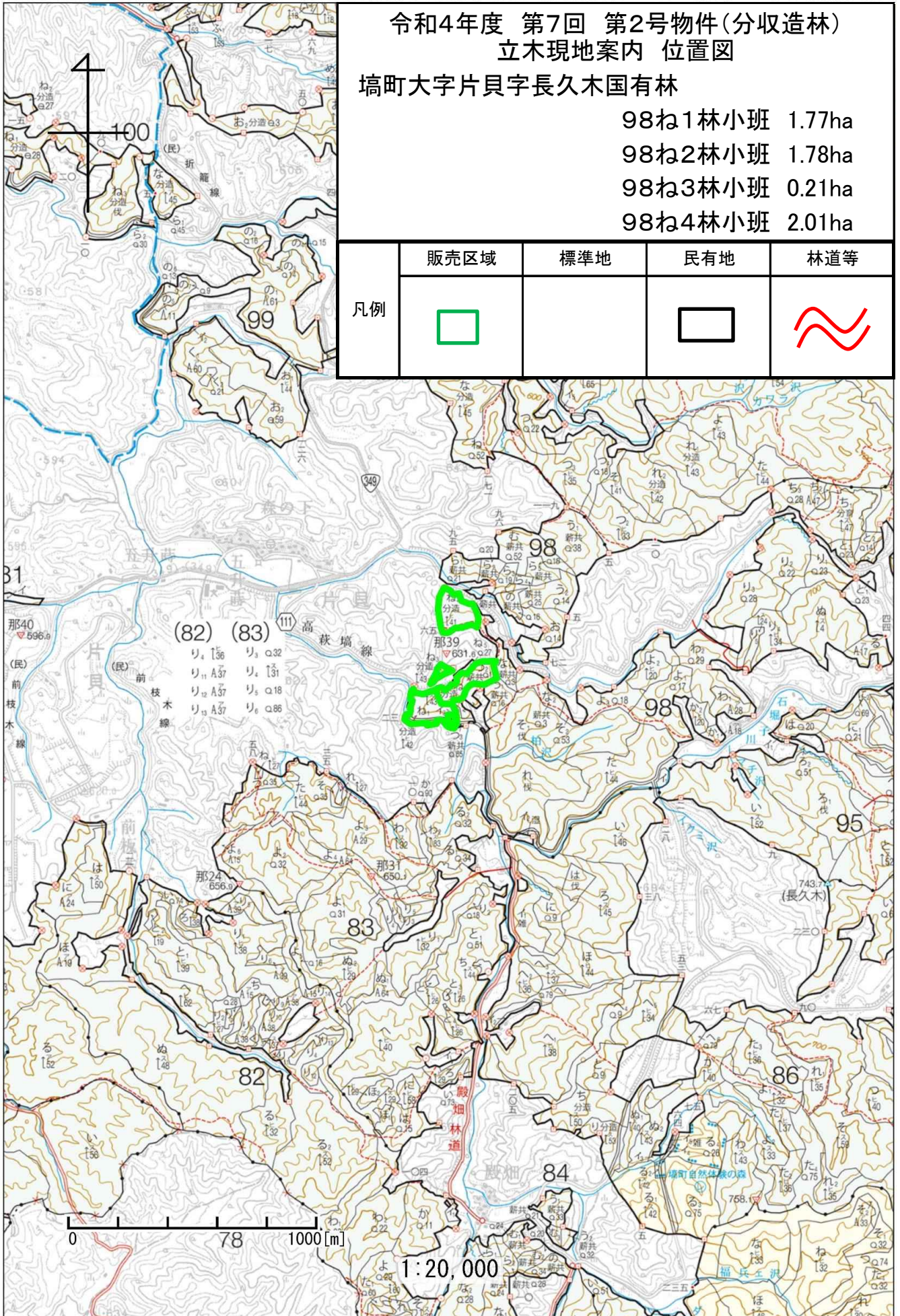

令和4年度 第7回 第2号物件(分収造林)
立木現地案内 位置図
埴町大字片貝字長久木国有林
98ね1林小班 1.77ha

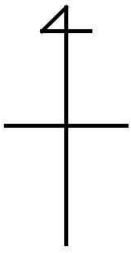

	販売区域	標準地	民有地	林道等
凡例				

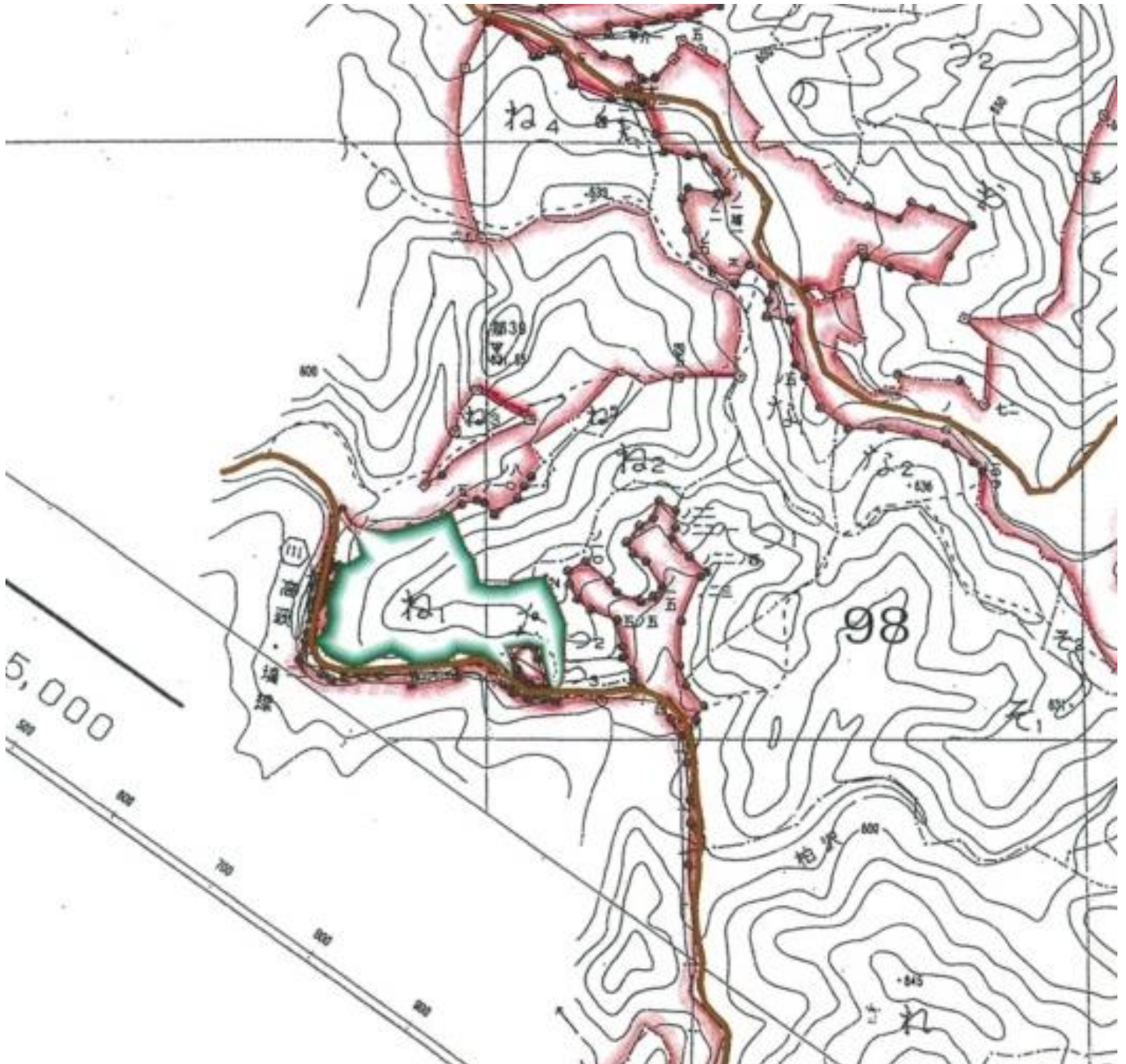

0 250[m]

1:5,000

	標準地面積	面積割合

令和4年度 第7回 第2号物件(分収造林)
立木現地案内 位置図
埴町大字片貝字長久木国有林
98ね2林小班 1.78ha

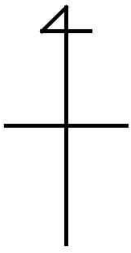

	販売区域	標準地	民有地	林道等
凡例	□		□	—

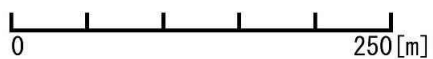
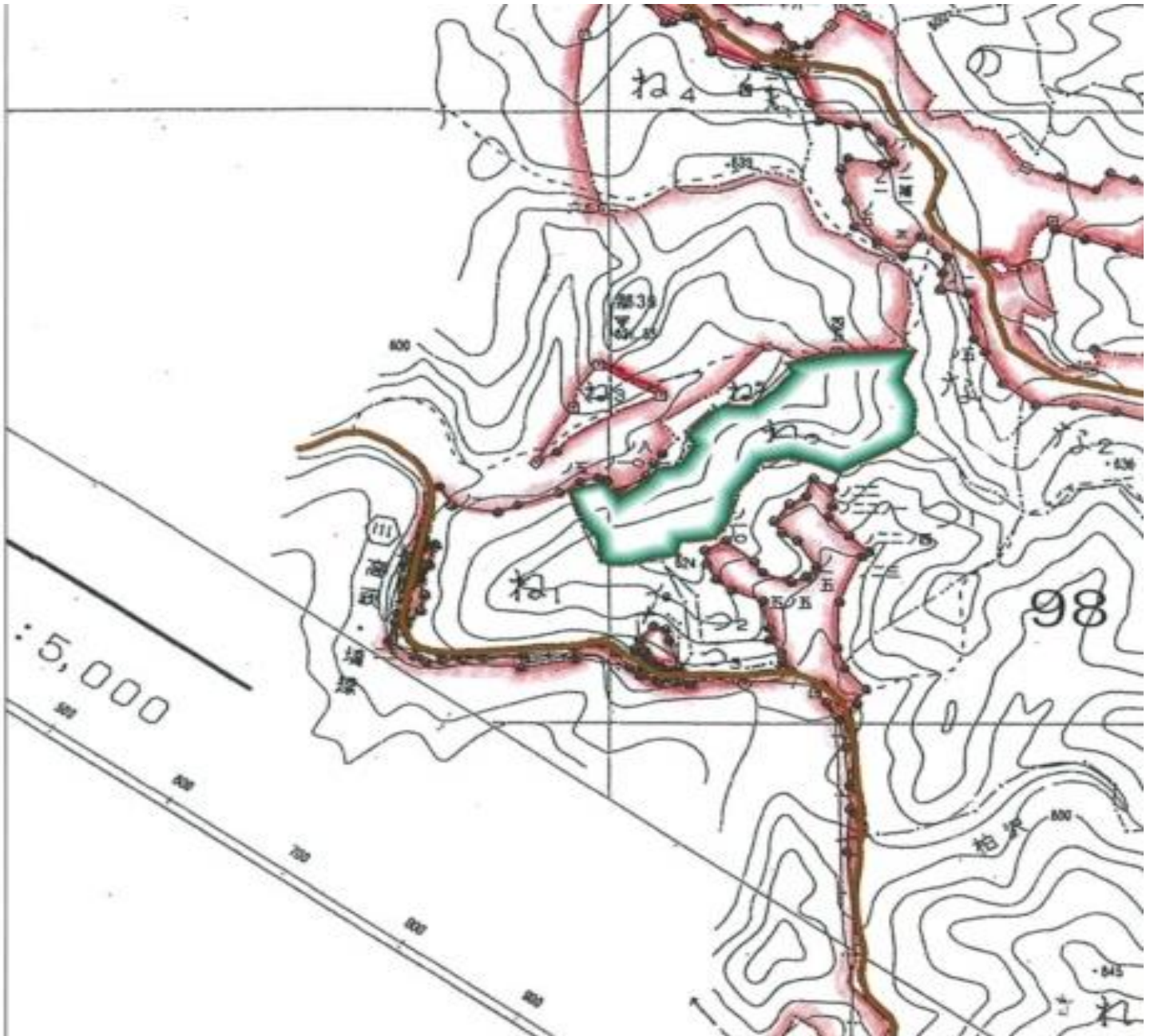

1:5,000

	標準地面積	面積割合

令和4年度 第7回 第2号物件(分収造林)
立木現地案内 位置図
埴町大字片貝字長久木国有林
98㌾3林小班 0.21ha

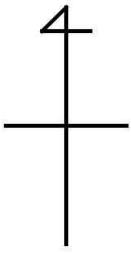

	販売区域	標準地	民有地	林道等
凡例	□		□	—

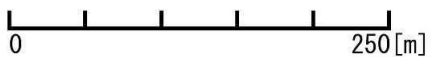
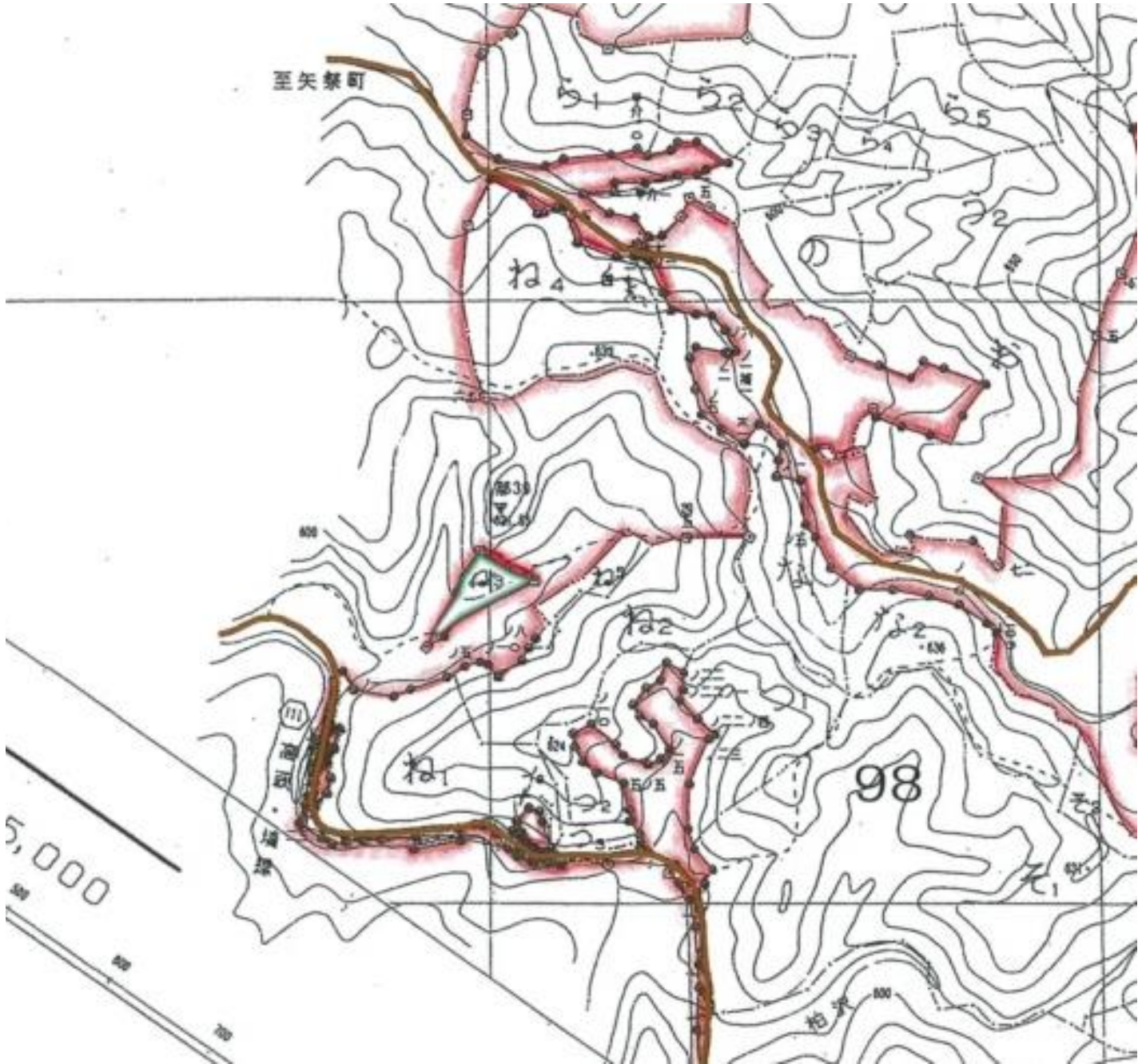

1:5,000

	標準地面積	面積割合

令和4年度 第7回 第2号物件(分収造林)
立木現地案内 位置図
増町大字片貝字長久木国有林
98ね4林小班 2.01ha

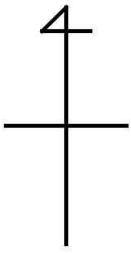

	販売区域	標準地	民有地	林道等
凡例	□		□	—

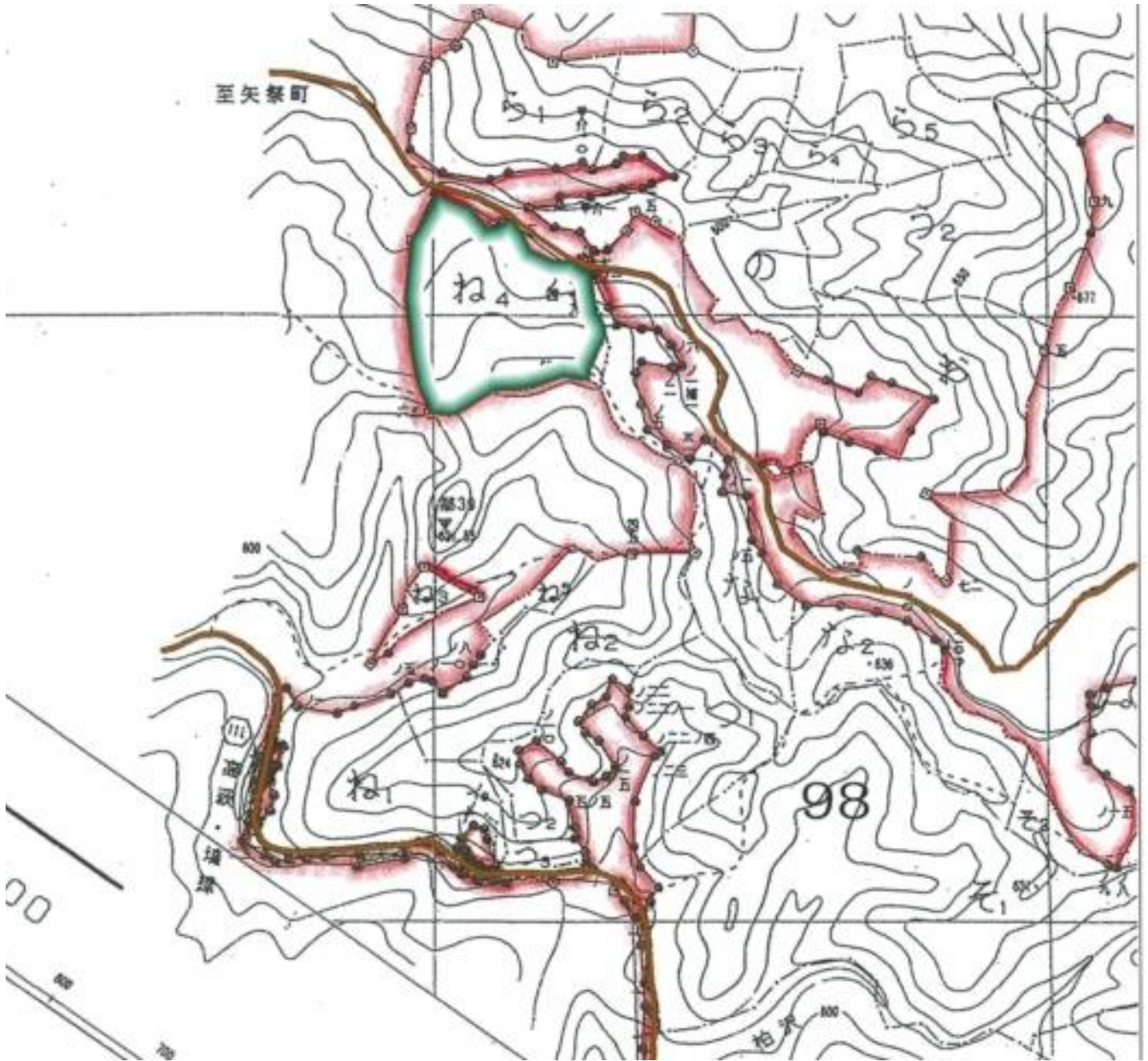

0 250[m]

1:5,000

	標準地面積	面積割合

販売物件明細書

売払番号	物件所在地	森林事務所
2-1	東白川郡塙町大字片貝字長久木国有林98㌺1林小班	笹原

搬出期間	収穫面積	林齢	伐採種	林名区分
36ヶ月	1.77ha	約50年	皆伐	分収造林

樹種	本数(本)	材積(m ³)	調査方法
ヒノキ外	4,267	885.62	毎木調査法

売払番号	物件所在地	森林事務所
2-2	東白川郡塙町大字片貝字長久木国有林98㌺2林小班	笹原

搬出期間	収穫面積	林齢	伐採種	林名区分
36ヶ月	1.78ha	約51年	皆伐	分収造林

樹種	本数(本)	材積(m ³)	調査方法
スギ外	3,740	1,226.35	毎木調査法

売払番号	物件所在地	森林事務所
2-3	東白川郡塙町大字片貝字長久木国有林98㌺3林小班	笹原

搬出期間	収穫面積	林齢	伐採種	林名区分
36ヶ月	0.21ha	約51年	皆伐	分収造林

樹種	本数(本)	材積(m ³)	調査方法
スギ外	432	176.87	毎木調査法

販売物件明細書

売払番号	物 件 所 在 地	森 林 事 務 所
2-4	東白川郡塙町大字片貝字長久木国有林98ね4林小班	笹 原

搬出期間	収穫面積	林 齢	伐採種	林名区分
36ヶ月	2.01ha	約49年	皆伐	分収造林

樹 種	本 数(本)	材 積(m ³)	調 査 方 法
スギ外	4,150	1,122.21	毎木調査法

分収割合(契約者分)
8割

順位	入 札 筆 記	入 札 枚 数 (枚)
	氏 名	金 額
3		
2		
1		

メモ

樹 材 種 別 一 覧 表

林班 : 98 森林事務所 : 笹原森林事務所 国有林名 : 長久木57の1
 小班 : ね 1 伐区 :

樹種名	材種分	生被別	態様分	品質分	胸高直径	樹高	本数	幹材積	平均木材積	控除有無
ヒノキ	一般材	生立木	生立木		12	13	153	12.24	0.080	無
					14	15	269	32.28	0.120	無
					16	16	363	61.71	0.170	無
					18	17	420	92.40	0.220	無
					20	17	418	112.86	0.270	無
					22	18	290	98.60	0.340	無
					24	18	181	72.40	0.400	無
					26	19	80	39.20	0.490	無
					28	19	31	17.36	0.560	無
					30	19	20	12.60	0.630	無
					32	15	2	1.04	0.520	無
					32	16	2	1.14	0.570	無
					32	17	2	1.24	0.620	無
					32	18	2	1.34	0.670	無
					34	14	1	0.52	0.520	無
					34	16	1	0.63	0.630	無
					34	17	3	2.04	0.680	無
					34	18	2	1.48	0.740	無
					36	17	1	0.75	0.750	無
					36	18	1	0.81	0.810	無
					38	17	1	0.82	0.820	無
					38	18	1	0.89	0.890	無
					40	18	1	0.97	0.970	無
					42	19	1	1.13	1.130	無
				品質計			2,246	566.45		
			態様計		18	17	2,246	566.45		
		生被計					2,246	566.45		
	材種計						2,246	566.45		
	低質材	生立木	生立木		8	8	43	0.86	0.020	無
					10	12	153	7.65	0.050	無
					12	13	124	9.92	0.080	無
					14	15	126	15.12	0.120	無
					16	16	76	12.92	0.170	無
					18	17	46	10.12	0.220	無
					20	17	28	7.56	0.270	無

* 態様計の胸高直径、樹高は、平均胸高直径、平均樹高である。

樹 材 種 別 一 覧 表

林班 : 98 森林事務所 : 笹原森林事務所 国有林名 : 長久木57の1
 小班 : ね 1 伐区 :

樹種名	材種分	生被別	態様分	品質分	胸高直径	樹高	本数	幹材積	平均木材積	控除有無
ヒノキ	低質材	生立木	生立木		22	18	10	3.40	0.340	無
					24	18	3	1.20	0.400	無
					26	19	2	0.98	0.490	無
					28	19	3	1.68	0.560	無
					30	19	1	0.63	0.630	無
					34	17	1	0.68	0.680	無
					36	17	1	0.75	0.750	無
				品質計			617	73.47		
			態様計		12	14	617	73.47		
		生被計					617	73.47		
	材種計						617	73.47		
- 樹種計 -							2,863	639.92		
アカマツ	一般材	生立木	生立木		16	16	39	6.24	0.160	無
					18	17	45	9.90	0.220	無
					20	18	40	11.20	0.280	無
					22	19	34	11.90	0.350	無
					24	19	35	14.70	0.420	無
					26	19	29	13.92	0.480	無
					28	19	19	10.45	0.550	無
					30	19	19	11.78	0.620	無
					32	20	12	8.88	0.740	無
					34	16	1	0.65	0.650	無
					34	17	2	1.38	0.690	無
					34	18	1	0.74	0.740	無
					34	20	1	0.82	0.820	無
					34	22	1	0.91	0.910	無
					36	17	1	0.77	0.770	無
					36	20	1	0.91	0.910	無
					36	22	1	1.00	1.000	無
				品質計			281	106.15		
			態様計		22	18	281	106.15		
		生被計					281	106.15		
	材種計						281	106.15		
	低質材	生立木	生立木		8	8	1	0.02	0.020	無
					10	13	46	2.76	0.060	無

* 態様計の胸高直径、樹高は、平均胸高直径、平均樹高である。

樹 材 種 別 一 覧 表

林班 : 98 森林事務所 : 笹原森林事務所 国有林名 : 長久木57の1
 小班 : ね 1 伐区 :

樹種名	材種分	生被別	態様分	品質分	胸高直径	樹高	本数	幹材積	平均単木材積	控除有無
アカマツ	低質材	生立木	生立木		12	14	100	9.00	0.090	無
					14	15	132	15.84	0.120	無
					16	16	65	10.40	0.160	無
					18	17	70	15.40	0.220	無
					20	18	49	13.72	0.280	無
					22	19	23	8.05	0.350	無
					24	19	15	6.30	0.420	無
					26	19	12	5.76	0.480	無
					28	19	4	2.20	0.550	無
					30	19	4	2.48	0.620	無
					32	20	2	1.48	0.740	無
					40	20	1	1.10	1.100	無
				品質計			524	94.51		
			態様計		16	16	524	94.51		
		生被計					524	94.51		
	材種計						524	94.51		
- 樹種計 -							805	200.66		
- N 計 -							3,668	840.58		
クリ	一般材	生立木	生立木		30	15	1	0.48	0.480	無
				品質計			1	0.48		
			態様計		30	15	1	0.48		
		生被計					1	0.48		
	材種計						1	0.48		
- 樹種計 -							1	0.48		
ホオノキ	一般材	生立木	生立木		26	13	1	0.31	0.310	無
				品質計			1	0.31		
			態様計		26	13	1	0.31		
		生被計					1	0.31		
	材種計						1	0.31		
- 樹種計 -							1	0.31		
他L	低質材	生立木	生立木		8	7	219	4.38	0.020	無
					10	10	119	4.76	0.040	無
					12	12	90	5.40	0.060	無
					14	14	56	5.60	0.100	無
					16	15	35	4.90	0.140	無

* 態様計の胸高直径、樹高は、平均胸高直径、平均樹高である。

樹 材 種 別 一 覧 表

林班 : 98 森林事務所 : 笹原森林事務所 国有林名 : 長久木57の1
 小班 : ね 1 伐区 :

樹種名	材種分	生被別	態様分	品質分	胸高直径	樹高	本数	幹材積	平均単木材積	控除有無
他L	低質材	生立木	生立木		18	16	30	5.70	0.190	無
					20	16	21	4.83	0.230	無
					22	16	13	3.64	0.280	無
					24	14	1	0.29	0.290	無
					24	15	2	0.62	0.310	無
					24	16	4	1.32	0.330	無
					24	17	1	0.35	0.350	無
					26	15	1	0.36	0.360	無
					26	16	2	0.76	0.380	無
					28	15	1	0.42	0.420	無
					28	16	1	0.44	0.440	無
					30	15	1	0.48	0.480	無
				品質計			597	44.25		
			態様計		12	11	597	44.25		
		生被計					597	44.25		
	材種計						597	44.25		
- 樹種計 -							597	44.25		
- L 計 -							599	45.04		
- 合計 -							4,267	885.62		

* 態様計の胸高直径、樹高は、平均胸高直径、平均樹高である。

樹材種別一覧表

林班 : 98 森林事務所 : 笹原森林事務所 国有林名 : 長久木57の1
 小班 : ね 2 伐区 :

樹種名	材区分	生被別	態様区分	品質区分	胸高直径	樹高	本数	幹材積	平均木材積	控除有無
スギ	一般材	生立木	生立木		12	12	57	3.99	0.070	無
					14	15	68	8.16	0.120	無
					16	17	108	19.44	0.180	無
					18	19	116	29.00	0.250	無
					20	20	179	57.28	0.320	無
					22	21	158	64.78	0.410	無
					24	21	147	70.56	0.480	無
					26	22	134	77.72	0.580	無
					28	22	98	64.68	0.660	無
					30	23	80	62.40	0.780	無
					32	23	50	43.00	0.860	無
					34	24	29	29.00	1.000	無
					36	24	42	46.20	1.100	無
					38	25	19	24.13	1.270	無
					40	25	12	16.68	1.390	無
					42	25	14	21.14	1.510	無
					44	25	10	16.40	1.640	無
					46	24	1	1.71	1.710	無
					46	25	2	3.56	1.780	無
					46	26	1	1.85	1.850	無
					48	26	1	2.00	2.000	無
					50	26	1	2.15	2.150	無
					54	28	1	2.65	2.650	無
					58	25	1	2.70	2.700	無
				品質計			1,329	671.18		
			態様計		24	20	1,329	671.18		
		生被計					1,329	671.18		
	材種計						1,329	671.18		
	低質材	生立木	生立木		8	6	33	0.66	0.020	無
					10	10	70	2.80	0.040	無
					12	12	35	2.45	0.070	無
					14	15	62	7.44	0.120	無
					16	17	50	9.00	0.180	無
					18	19	31	7.75	0.250	無
					20	20	16	5.12	0.320	無

* 態様計の胸高直径、樹高は、平均胸高直径、平均樹高である。

樹材種別一覧表

林班 : 98 森林事務所 : 笹原森林事務所 国有林名 : 長久木57の1
 小班 : ね 2 伐区 :

樹種名	材区分	生被別	態様区分	品質区分	胸高直径	樹高	本数	幹材積	平均木材積	控除有無
スギ	低質材	生立木	生立木		22	21	3	1.23	0.410	無
					24	21	6	2.88	0.480	無
					26	22	3	1.74	0.580	無
					28	22	1	0.66	0.660	無
					30	23	1	0.78	0.780	無
					36	24	1	1.10	1.100	無
					40	25	1	1.39	1.390	無
				品質計			313	45.00		
			態様計		14	14	313	45.00		
		生被計					313	45.00		
	材種計						313	45.00		
- 樹種計 -							1,642	716.18		
ヒノキ	一般材	生立木	生立木		12	15	73	6.57	0.090	無
					14	17	135	18.90	0.140	無
					16	17	168	30.24	0.180	無
					18	18	214	49.22	0.230	無
					20	19	250	75.00	0.300	無
					22	20	153	59.67	0.390	無
					24	21	90	43.20	0.480	無
					26	21	64	35.20	0.550	無
					28	21	27	17.01	0.630	無
					30	21	11	7.81	0.710	無
					32	19	2	1.44	0.720	無
					32	20	2	1.54	0.770	無
					32	21	2	1.64	0.820	無
					32	22	1	0.88	0.880	無
					34	20	2	1.70	0.850	無
					34	21	1	0.91	0.910	無
					36	21	1	1.00	1.000	無
					38	22	1	1.17	1.170	無
					40	23	2	2.70	1.350	無
				品質計			1,199	355.80		
			態様計		18	19	1,199	355.80		
		生被計					1,199	355.80		
	材種計						1,199	355.80		

* 態様計の胸高直径、樹高は、平均胸高直径、平均樹高である。

樹材種別一覧表

林班 : 98 森林事務所 : 笹原森林事務所 国有林名 : 長久木 57 の 1
 小班 : ね 2 伐区 :

樹種名	材区分	生被別	態様区分	品質区分	胸高直径	樹高	本数	幹材積	平均単木材積	控除有無				
ヒノキ	低質材	生立木	生立木		8	9	12	0.36	0.030	無				
					10	13	37	1.85	0.050	無				
					12	15	48	4.32	0.090	無				
					14	17	66	9.24	0.140	無				
					16	17	55	9.90	0.180	無				
					18	18	28	6.44	0.230	無				
					20	19	21	6.30	0.300	無				
					22	20	8	3.12	0.390	無				
					24	21	1	0.48	0.480	無				
					26	21	2	1.10	0.550	無				
									品質計		278	43.11		
									態様計	14	16	278	43.11	
									生被計			278	43.11	
									材種計			278	43.11	
- 樹種計 -							1,477	398.91						
アカマツ	一般材	生立木	生立木		16	16	6	0.96	0.160	無				
					18	16	11	2.20	0.200	無				
					20	17	17	4.42	0.260	無				
					22	18	12	4.08	0.340	無				
					24	19	18	7.56	0.420	無				
					26	19	6	2.88	0.480	無				
					28	19	5	2.75	0.550	無				
					30	20	11	7.26	0.660	無				
					32	16	1	0.58	0.580	無				
					32	18	1	0.66	0.660	無				
					32	19	1	0.70	0.700	無				
					32	20	1	0.74	0.740	無				
					32	21	1	0.77	0.770	無				
					34	15	1	0.61	0.610	無				
					34	16	1	0.65	0.650	無				
					34	17	2	1.38	0.690	無				
34	20	1	0.82	0.820	無									
36	16	1	0.72	0.720	無									
38	22	1	1.11	1.110	無									
42	22	1	1.36	1.360	無									

* 態様計の胸高直径、樹高は、平均胸高直径、平均樹高である。

樹材種別一覧表

林班 : 98 森林事務所 : 笹原森林事務所 国有林名 : 長久木 57 の 1
 小班 : ね 2 伐区 :

樹種名	材区分	生被別	態様区分	品質区分	胸高直径	樹高	本数	幹材積	平均単木材積	控除有無					
アカマツ	一般材	生立木	生立木	品質計			99	42.21							
							24	18	99	42.21					
									態様計			99	42.21		
									生被計			99	42.21		
									材種計			99	42.21		
					クリ	低質材	生立木	生立木		10	11	1	0.05	0.050	無
										10	12	1	0.05	0.050	無
										10	13	3	0.18	0.060	無
										10	14	1	0.06	0.060	無
										12	13	16	1.28	0.080	無
										14	15	26	3.12	0.120	無
										16	16	25	4.00	0.160	無
										18	16	21	4.20	0.200	無
										20	17	10	2.60	0.260	無
22	18	12	4.08	0.340						無					
24	19	5	2.10	0.420						無					
26	19	5	2.40	0.480						無					
28	19	4	2.20	0.550						無					
30	20	4	2.64	0.660						無					
32	16	1	0.58	0.580	無										
34	15	1	0.61	0.610	無										
34	16	1	0.65	0.650	無										
- 樹種計 -							236	73.01							
- N 計 -							3,355	1,188.10							
他L	低質材	生立木	生立木	品質計	26	17	1	0.41	0.410	無					
									態様計			1	0.41		
									生被計			1	0.41		
				材種計			1	0.41							
- 樹種計 -							1	0.41							
他L	低質材	生立木	生立木		8	9	88	1.76	0.020	無					
					10	11	86	3.44	0.040	無					

* 態様計の胸高直径、樹高は、平均胸高直径、平均樹高である。

樹 材 種 別 一 覧 表

林班 : 98
森林事務所 : 笹原森林事務所
小班 : ね 2
国有林名 : 長久木 5 7 の 1
伐区 :

樹 種 名	材 種 分	生 被 別	態 様 分	品 質 分	胸 高 直 径	樹 高	本 数	幹 材 積	平 均 木 材 積	控 除 有 無
他 L	低質材	生立木	生立木		12	12	46	2.76	0.060	無
					14	13	41	3.69	0.090	無
					16	14	45	5.85	0.130	無
					18	15	22	3.96	0.180	無
					20	16	25	5.75	0.230	無
					22	16	13	3.64	0.280	無
					24	16	10	3.30	0.330	無
					26	16	2	0.76	0.380	無
					26	17	2	0.82	0.410	無
					28	18	2	1.00	0.500	無
					30	17	1	0.54	0.540	無
					30	18	1	0.57	0.570	無
				品質計			384	37.84		
			態様計		14	12	384	37.84		
		生被計					384	37.84		
	材種計						384	37.84		
- 樹種計 -							384	37.84		
- L 計 -							385	38.25		
- 合計 -							3,740	1,226.35		

* 態様計の胸高直径、樹高は、平均胸高直径、平均樹高である。

樹 材 種 別 一 覧 表

林班 : 98
森林事務所 : 笹原森林事務所
小班 : ね 3
国有林名 : 長久木 5 7 の 1
伐区 :

樹 種 名	材 種 分	生 被 別	態 様 分	品 質 分	胸 高 直 径	樹 高	本 数	幹 材 積	平 均 木 材 積	控 除 有 無
スギ	一般材	生立木	生立木		12	14	5	0.45	0.090	無
					14	16	11	1.43	0.130	無
					16	17	13	2.34	0.180	無
					18	18	18	4.32	0.240	無
					20	19	17	5.10	0.300	無
					22	20	20	7.80	0.390	無
					24	21	25	12.00	0.480	無
					26	22	20	11.60	0.580	無
					28	23	27	18.63	0.690	無
					30	23	10	7.80	0.780	無
					32	24	19	17.10	0.900	無
					34	24	13	13.00	1.000	無
					36	24	11	12.10	1.100	無
					38	19	1	0.95	0.950	無
					38	20	1	1.00	1.000	無
					38	22	1	1.11	1.110	無
					38	23	1	1.16	1.160	無
					38	24	1	1.22	1.220	無
					38	25	2	2.54	1.270	無
					40	18	1	0.98	0.980	無
					40	19	1	1.04	1.040	無
					40	20	1	1.10	1.100	無
					42	20	3	3.63	1.210	無
					42	21	1	1.27	1.270	無
					44	21	1	1.38	1.380	無
					44	22	2	2.90	1.450	無
					46	22	1	1.57	1.570	無
					48	23	1	1.77	1.770	無
				品質計			228	137.29		
			態様計		26	21	228	137.29		
		生被計					228	137.29		
	材種計						228	137.29		
	低質材	生立木	生立木		8	9	11	0.33	0.030	無
					10	11	15	0.75	0.050	無
					12	14	12	1.08	0.090	無

* 態様計の胸高直径、樹高は、平均胸高直径、平均樹高である。

樹 材 種 別 一 覧 表

林班 : 98 森林事務所 : 笹原森林事務所 国有林名 : 長久木57の1
 小班 : ね 3 伐区 :

樹種名	材種分	生被別	態様分	品質分	胸高直径	樹高	本数	幹材積	平均単木材積	控除有無				
スギ	低質材	生立木	生立木		14	16	7	0.91	0.130	無				
					16	17	10	1.80	0.180	無				
					18	18	5	1.20	0.240	無				
					20	19	4	1.20	0.300	無				
					22	20	7	2.73	0.390	無				
					26	22	3	1.74	0.580	無				
								品質計		74	11.74			
								態様計	14	15	74	11.74		
								生被計			74	11.74		
								材種計			74	11.74		
- 樹種計 -							302	149.03						
ヒノキ	一般材	生立木	生立木		12	12	7	0.49	0.070	無				
					14	13	9	0.90	0.100	無				
					16	14	14	1.96	0.140	無				
					18	15	9	1.71	0.190	無				
					20	16	16	4.00	0.250	無				
					22	17	15	4.80	0.320	無				
					24	17	8	3.04	0.380	無				
					26	18	11	5.06	0.460	無				
					28	16	1	0.46	0.460	無				
					28	17	1	0.49	0.490	無				
					30	16	1	0.52	0.520	無				
					30	17	1	0.56	0.560	無				
					30	18	1	0.60	0.600	無				
					32	21	1	0.82	0.820	無				
								品質計		95	25.41			
								態様計	20	16	95	25.41		
			生被計			95	25.41							
			材種計			95	25.41							
	低質材	生立木	生立木		8	7	2	0.04	0.020	無				
					8	8	1	0.02	0.020	無				
					8	9	1	0.03	0.030	無				
					10	8	1	0.03	0.030	無				
					10	9	1	0.04	0.040	無				
					10	10	1	0.04	0.040	無				

* 態様計の胸高直径、樹高は、平均胸高直径、平均樹高である。

樹 材 種 別 一 覧 表

林班 : 98 森林事務所 : 笹原森林事務所 国有林名 : 長久木57の1
 小班 : ね 3 伐区 :

樹種名	材種分	生被別	態様分	品質分	胸高直径	樹高	本数	幹材積	平均単木材積	控除有無				
ヒノキ	低質材	生立木	生立木		10	11	1	0.05	0.050	無				
					10	12	2	0.10	0.050	無				
					10	13	2	0.10	0.050	無				
					12	12	5	0.35	0.070	無				
					14	13	2	0.20	0.100	無				
					16	14	1	0.14	0.140	無				
					18	15	2	0.38	0.190	無				
								品質計		22	1.52			
								態様計	10	11	22	1.52		
								生被計			22	1.52		
			材種計			22	1.52							
- 樹種計 -							117	26.93						
- N 計 -							419	175.96						
他L	低質材	生立木	生立木		10	7	3	0.09	0.030	無				
					10	8	3	0.09	0.030	無				
					10	9	1	0.04	0.040	無				
					12	9	1	0.05	0.050	無				
					12	10	1	0.05	0.050	無				
					14	10	1	0.07	0.070	無				
					16	12	1	0.11	0.110	無				
					18	13	1	0.15	0.150	無				
					22	15	1	0.26	0.260	無				
								品質計		13	0.91			
			態様計	12	9	13	0.91							
			生被計			13	0.91							
			材種計			13	0.91							
- 樹種計 -							13	0.91						
- L 計 -							13	0.91						
- 合計 -							432	176.87						

* 態様計の胸高直径、樹高は、平均胸高直径、平均樹高である。

樹 材 種 別 一 覧 表

林班 : 98 森林事務所 : 笹原森林事務所 国有林名 : 長久木 5 7 の 1
 小班 : ね 4 伐区 :

樹 種 名	材 種 分	生 被 別	態 様 分	品 質 分	胸 高 直 径	樹 高	本 数	幹 材 積	平 均 単 木 材 積	控 除 有 無
スギ	一般材	生立木	生立木		12	13	11	0.88	0.080	無
					14	15	34	4.08	0.120	無
					16	16	39	6.63	0.170	無
					18	18	57	13.68	0.240	無
					20	19	68	20.40	0.300	無
					22	21	54	22.14	0.410	無
					24	22	65	32.50	0.500	無
					26	22	71	41.18	0.580	無
					28	22	52	34.32	0.660	無
					30	23	54	42.12	0.780	無
					32	23	24	20.64	0.860	無
					34	23	31	29.45	0.950	無
					36	23	21	22.26	1.060	無
					38	23	11	12.76	1.160	無
					40	24	11	14.63	1.330	無
					42	23	2	2.78	1.390	無
					42	24	2	2.90	1.450	無
					42	25	2	3.02	1.510	無
					44	23	1	1.51	1.510	無
					44	24	1	1.58	1.580	無
					44	25	1	1.64	1.640	無
			50	26	1	2.15	2.150	無		
			品質計			613	333.25			
			態様計		24	21	613	333.25		
		生被計					613	333.25		
	材種計						613	333.25		
	低質材	生立木	生立木		8	7	34	0.68	0.020	無
					10	10	88	3.52	0.040	無
					12	13	89	7.12	0.080	無
					14	15	55	6.60	0.120	無
					16	16	40	6.80	0.170	無
					18	18	17	4.08	0.240	無
					20	19	17	5.10	0.300	無
					22	21	14	5.74	0.410	無
					24	22	7	3.50	0.500	無

* 態様計の胸高直径、樹高は、平均胸高直径、平均樹高である。

樹 材 種 別 一 覧 表

林班 : 98 森林事務所 : 笹原森林事務所 国有林名 : 長久木 5 7 の 1
 小班 : ね 4 伐区 :

樹 種 名	材 種 分	生 被 別	態 様 分	品 質 分	胸 高 直 径	樹 高	本 数	幹 材 積	平 均 単 木 材 積	控 除 有 無				
スギ	低質材	生立木	生立木		26	22	4	2.32	0.580	無				
					28	22	4	2.64	0.660	無				
					30	23	1	0.78	0.780	無				
					38	23	1	1.16	1.160	無				
								品質計			371	50.04		
								態様計	14	14	371	50.04		
							生被計				371	50.04		
						材種計					371	50.04		
											984	383.29		
					- 樹種計 -									
ヒノキ	一般材	生立木	生立木		12	12	75	5.25	0.070	無				
					14	15	149	17.88	0.120	無				
					16	17	236	42.48	0.180	無				
					18	18	256	58.88	0.230	無				
					20	19	260	78.00	0.300	無				
					22	19	193	71.41	0.370	無				
					24	20	129	58.05	0.450	無				
					26	21	58	31.90	0.550	無				
					28	21	27	17.01	0.630	無				
					30	21	16	11.36	0.710	無				
					32	18	3	2.01	0.670	無				
					32	19	2	1.44	0.720	無				
					32	20	2	1.54	0.770	無				
					32	21	1	0.82	0.820	無				
					34	21	1	0.91	0.910	無				
					36	19	1	0.87	0.870	無				
			50	20	1	1.62	1.620	無						
			品質計			1,410	401.43							
			態様計	18	18	1,410	401.43							
		生被計				1,410	401.43							
	材種計					1,410	401.43							
	低質材	生立木	生立木		8	7	15	0.30	0.020	無				
					10	9	125	5.00	0.040	無				
					12	12	155	10.85	0.070	無				
					14	15	128	15.36	0.120	無				
					16	17	107	19.26	0.180	無				

* 態様計の胸高直径、樹高は、平均胸高直径、平均樹高である。

樹材種別一覧表

林班 : 98 森林事務所 : 笹原森林事務所 国有林名 : 長久木57の1
 小班 : ね 4 伐区 :

樹種名	材種分	生被別	態様分	品質分	胸高直径	樹高	本数	幹材積	平均単木材積	控除有無				
ヒノキ	低質材	生立木	生立木		18	18	44	10.12	0.230	無				
					20	19	38	11.40	0.300	無				
					22	19	15	5.55	0.370	無				
					24	20	10	4.50	0.450	無				
					26	21	4	2.20	0.550	無				
					品質計						641	84.54		
					態様計				14	14	641	84.54		
					生被計						641	84.54		
					材種計						641	84.54		
					- 樹種計 -							2,051	485.97	
アカマツ	一般材	生立木	生立木		16	16	18	2.88	0.160	無				
					18	17	8	1.76	0.220	無				
					20	18	19	5.32	0.280	無				
					22	19	15	5.25	0.350	無				
					24	19	30	12.60	0.420	無				
					26	20	19	9.69	0.510	無				
					28	21	12	7.32	0.610	無				
					30	21	13	8.97	0.690	無				
					32	22	11	8.91	0.810	無				
					34	22	9	8.19	0.910	無				
					36	16	1	0.72	0.720	無				
					36	17	1	0.77	0.770	無				
					36	18	1	0.82	0.820	無				
					36	23	2	2.10	1.050	無				
					36	24	2	2.20	1.100	無				
					38	18	1	0.90	0.900	無				
					38	19	1	0.95	0.950	無				
					38	21	1	1.05	1.050	無				
					38	24	1	1.21	1.210	無				
					40	20	1	1.10	1.100	無				
40	24	1	1.33	1.330	無									
40	25	1	1.39	1.390	無									
42	24	1	1.48	1.480	無									
44	17	1	1.16	1.160	無									
46	16	1	1.20	1.200	無									

* 態様計の胸高直径、樹高は、平均胸高直径、平均樹高である。

樹材種別一覧表

林班 : 98 森林事務所 : 笹原森林事務所 国有林名 : 長久木57の1
 小班 : ね 4 伐区 :

樹種名	材種分	生被別	態様分	品質分	胸高直径	樹高	本数	幹材積	平均単木材積	控除有無					
アカマツ	一般材	生立木	生立木	品質計			171	89.27							
							26	19	171	89.27					
					態様計						171	89.27			
					生被計						171	89.27			
					材種計						171	89.27			
					モミ	低質材	生立木	生立木		10	11	2	0.10	0.050	無
										10	12	1	0.05	0.050	無
										10	13	1	0.06	0.060	無
										10	14	1	0.06	0.060	無
										12	13	28	2.24	0.080	無
14	14	39	4.29	0.110						無					
16	16	33	5.28	0.160						無					
18	17	33	7.26	0.220						無					
20	18	39	10.92	0.280						無					
22	19	22	7.70	0.350						無					
24	19	20	8.40	0.420	無										
26	20	17	8.67	0.510	無										
28	21	5	3.05	0.610	無										
30	21	6	4.14	0.690	無										
32	22	2	1.62	0.810	無										
34	22	6	5.46	0.910	無										
36	19	1	0.86	0.860	無										
品質計						256	70.16								
態様計				18	17	256	70.16								
生被計						256	70.16								
材種計						256	70.16								
- 樹種計 -							427	159.43							
他L	低質材	生立木	生立木	品質計	8	5	2	0.04	0.020	無					
					10	6	2	0.06	0.030	無					
					態様計				8	6	4	0.10			
					生被計						4	0.10			
材種計						4	0.10								
- 樹種計 -							4	0.10							
- N 計 -							3,466	1,028.79							
他L	低質材	生立木	生立木		8	8	125	2.50	0.020	無					

* 態様計の胸高直径、樹高は、平均胸高直径、平均樹高である。

樹 材 種 別 一 覧 表

林班 : 98
 森林事務所 : 笹原森林事務所
 小班 : ね 4
 国有林名 : 長久木 5 7 の 1
 伐区 :

樹種名	材種分	生被別	態様分	品質分	胸高直径	樹高	本数	幹材積	平均木材積	控除有無
他 L	低質材	生立木	生立木		10	9	105	4.20	0.040	無
					12	11	87	5.22	0.060	無
					14	14	88	8.80	0.100	無
					16	16	81	12.15	0.150	無
					18	17	53	10.60	0.200	無
					20	18	58	15.08	0.260	無
					22	18	30	9.30	0.310	無
					24	19	30	11.70	0.390	無
					26	19	17	7.65	0.450	無
					28	17	2	0.94	0.470	無
					28	21	1	0.58	0.580	無
					30	18	1	0.57	0.570	無
					30	23	1	0.72	0.720	無
					32	17	1	0.61	0.610	無
					32	18	1	0.64	0.640	無
					32	19	1	0.68	0.680	無
					34	18	1	0.72	0.720	無
					34	19	1	0.76	0.760	無
				品質計			684	93.42		
			態様計		14	13	684	93.42		
		生被計					684	93.42		
	材種計						684	93.42		
- 樹種計 -							684	93.42		
- L 計 -							684	93.42		
- 合計 -							4,150	1,122.21		

* 態様計の胸高直径、樹高は、平均胸高直径、平均樹高である。



令和4年度 第7回 第3号物件(分収造林)
立木現地案内 位置図

埴町大字大蕨字鞍掛国有林

111よ4林小班 4.87ha

111け1林小班 3.89ha

111け2林小班 5.32ha

	販売区域	標準地	民有地	林道等
凡例				

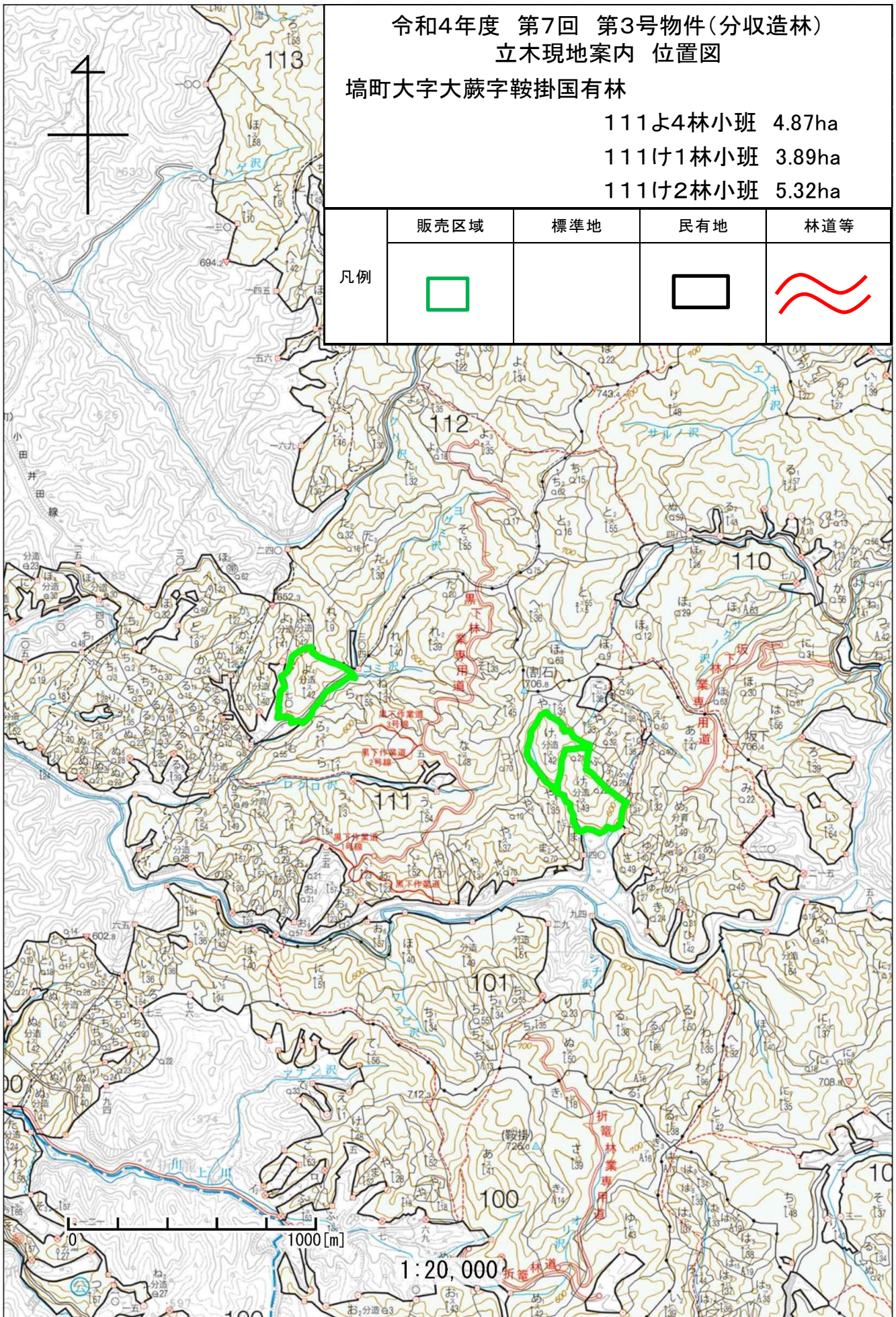

令和4年度 第7回 第3号物件(分収造林)
立木現地案内 位置図

埴町大字大蕨字鞍掛国有林

111よ4林小班 4.87ha

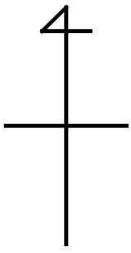

	販売区域	標準地	民有地	林道等
凡例				

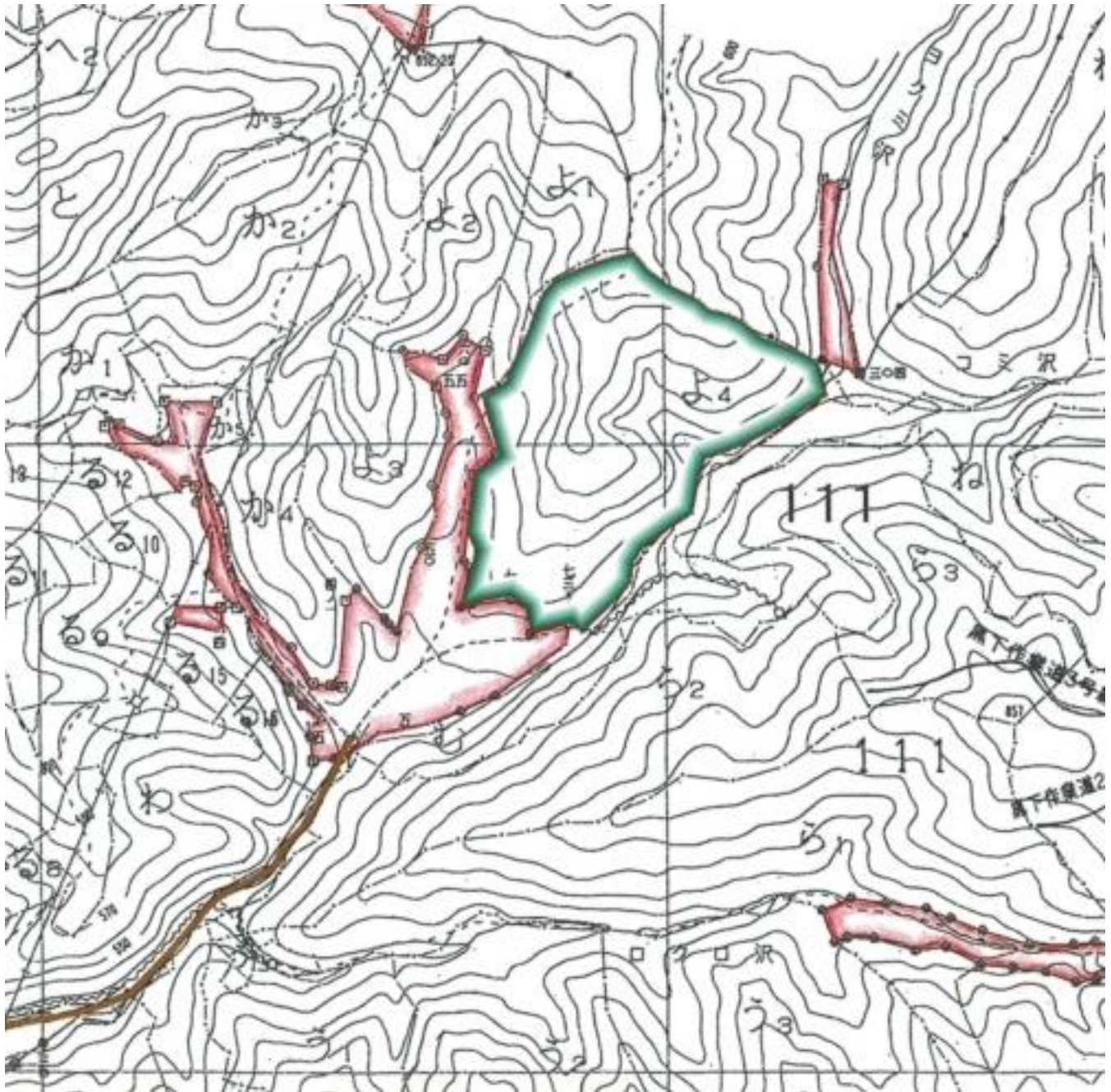

0 250[m]

1:5,000

	標準地面積	面積割合

令和4年度 第7回 第3号物件(分収造林)
 立木現地案内 位置図
 埜町大字大蕨字鞍掛国有林
 111け1林小班 3.89ha

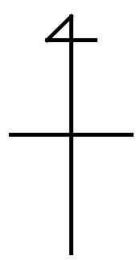

	販売区域	標準地	民有地	林道等
凡例	□		□	—

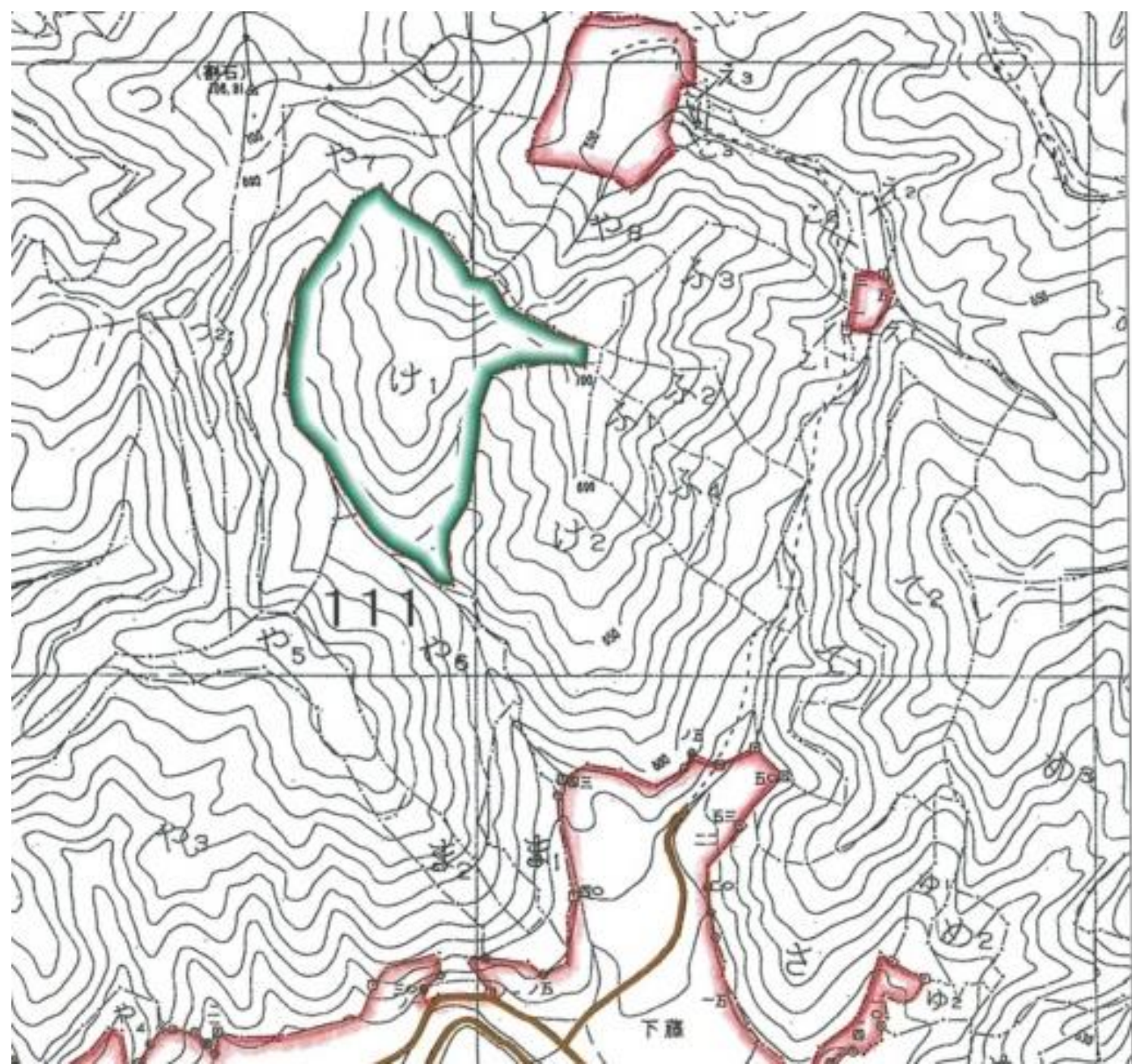

1:5,000

	標準地面積	面積割合

令和4年度 第7回 第3号物件(分収造林)
立木現地案内 位置図

埴町大字大蕨字鞍掛国有林

111け2林小班 5.32ha

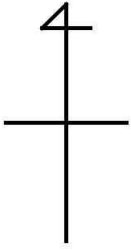

	販売区域	標準地	民有地	林道等
凡例				

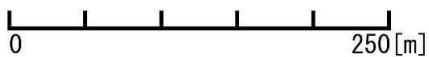
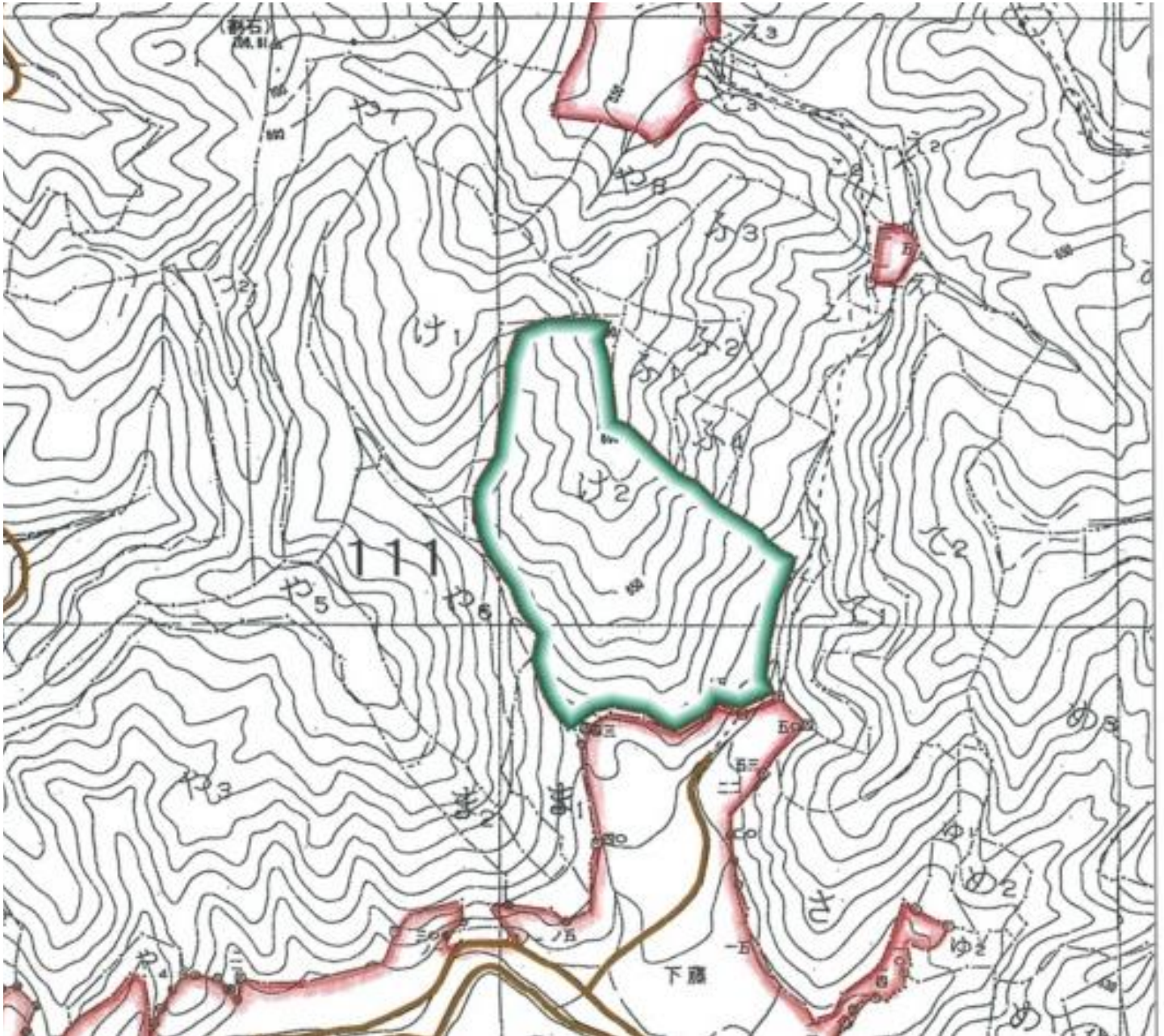

1:5,000

標準地面積	面積割合

販売物件明細書

売払番号	物 件 所 在 地	森 林 事 務 所
3-1	東白川郡埴町大字大蕨字鞍掛国有林111よ4林小班	笹 原

搬出期間	収穫面積	林 齢	伐採種	林名区分
36ヶ月	4.87ha	約50年	皆伐	分収造林

樹 種	本 数(本)	材 積(m ³)	調 査 方 法
スギ外	5,649	3,724.85	毎木調査法

売払番号	物 件 所 在 地	森 林 事 務 所
3-2	東白川郡埴町大字大蕨字鞍掛国有林111け1林小班	笹 原

搬出期間	収穫面積	林 齢	伐採種	林名区分
36ヶ月	3.89ha	約50年	皆伐	分収造林

樹 種	本 数(本)	材 積(m ³)	調 査 方 法
スギ外	5,168	2,250.36	毎木調査法

売払番号	物 件 所 在 地	森 林 事 務 所
3-3	東白川郡埴町大字大蕨字鞍掛国有林111け2林小班	笹 原

搬出期間	収穫面積	林 齢	伐採種	林名区分
36ヶ月	5.32ha	約51年	皆伐	分収造林

樹 種	本 数(本)	材 積(m ³)	調 査 方 法
スギ外	5,689	3,988.15	毎木調査法

分収割合(契約者分)
8割

順位	入 札 筆 記	入 札 枚 数 (枚)
	氏 名	金 額
3		
2		
1		

樹材種別一覧表

林班 : 111
 森林事務所 : 笹原森林事務所
 小班 : よ 4
 国有林名 : 鞍掛外 1
 伐区 :

樹種名	材種分	生被別	態様区分	品質区分	胸高直径	樹高	本数	幹材積	平均木材積	控除有無
スギ	一般材	生立木	生立木		12	12	53	3.71	0.070	無
					14	15	36	4.32	0.120	無
					16	17	59	10.62	0.180	無
					18	18	146	35.04	0.240	無
					20	19	312	93.60	0.300	無
					22	19	402	144.72	0.360	無
					24	21	550	264.00	0.480	無
					26	21	572	314.60	0.550	無
					28	22	525	346.50	0.660	無
					30	22	554	409.96	0.740	無
					32	23	469	403.34	0.860	無
					34	23	387	367.65	0.950	無
					36	23	255	270.30	1.060	無
					38	23	213	247.08	1.160	無
					40	24	153	203.49	1.330	無
					42	24	102	147.90	1.450	無
					44	25	64	104.96	1.640	無
					46	25	31	55.18	1.780	無
					48	25	16	30.72	1.920	無
					50	24	1	1.98	1.980	無
					50	25	1	2.07	2.070	無
					50	26	3	6.45	2.150	無
					52	24	2	4.26	2.130	無
					52	25	1	2.22	2.220	無
					52	26	1	2.30	2.300	無
					54	26	1	2.46	2.460	無
				品質計			4,909	3,479.43		
			態様計		28	21	4,909	3,479.43		
		生被計					4,909	3,479.43		
	材種計						4,909	3,479.43		
	低質材	生立木	生立木		8	10	2	0.06	0.030	無
					8	11	1	0.03	0.030	無
					10	9	27	1.08	0.040	無
					12	12	17	1.19	0.070	無
					14	15	61	7.32	0.120	無

* 態様計の胸高直径、樹高は、平均胸高直径、平均樹高である。

樹材種別一覧表

林班 : 111
 森林事務所 : 笹原森林事務所
 小班 : よ 4
 国有林名 : 鞍掛外 1
 伐区 :

樹種名	材種分	生被別	態様区分	品質区分	胸高直径	樹高	本数	幹材積	平均木材積	控除有無
スギ	低質材	生立木	生立木		16	17	98	17.64	0.180	無
					18	18	94	22.56	0.240	無
					20	19	78	23.40	0.300	無
					22	19	86	30.96	0.360	無
					24	21	58	27.84	0.480	無
					26	21	44	24.20	0.550	無
					28	22	21	13.86	0.660	無
					30	22	17	12.58	0.740	無
					32	23	17	14.62	0.860	無
					34	23	8	7.60	0.950	無
					36	23	3	3.18	1.060	無
					38	23	3	3.48	1.160	無
					40	24	1	1.33	1.330	無
					46	25	1	1.78	1.780	無
				品質計			637	214.71		
			態様計		20	18	637	214.71		
		生被計					637	214.71		
	材種計						637	214.71		
- 樹種計 -							5,546	3,694.14		
ヒノキ	一般材	生立木	生立木		12	10	1	0.06	0.060	無
					12	11	2	0.14	0.070	無
					12	12	2	0.14	0.070	無
					14	11	1	0.09	0.090	無
					14	13	1	0.10	0.100	無
					18	14	1	0.18	0.180	無
					18	15	1	0.19	0.190	無
					18	16	1	0.21	0.210	無
					20	15	1	0.24	0.240	無
					20	16	1	0.25	0.250	無
					20	17	1	0.27	0.270	無
					22	13	1	0.24	0.240	無
					22	15	1	0.28	0.280	無
					22	16	1	0.30	0.300	無
					22	17	3	0.96	0.320	無
					22	18	2	0.68	0.340	無

* 態様計の胸高直径、樹高は、平均胸高直径、平均樹高である。

樹材種別一覧表

林班 : 111
森林事務所 : 笹原森林事務所
小班 : よ 4
国有林名 : 鞍掛外 1
伐区 :

樹種名	材区分	生被別	態様区分	品質区分	胸高直径	樹高	本数	幹材積	平均木材積	控除有無
ヒノキ	一般材	生立木	生立木		24	13	1	0.28	0.280	無
					24	15	1	0.33	0.330	無
					24	16	1	0.35	0.350	無
					24	17	1	0.38	0.380	無
					24	18	1	0.40	0.400	無
					26	18	5	2.30	0.460	無
					26	19	5	2.45	0.490	無
					26	20	4	2.08	0.520	無
					26	21	1	0.55	0.550	無
					28	18	1	0.53	0.530	無
					28	19	1	0.56	0.560	無
					30	19	1	0.63	0.630	無
					30	20	1	0.67	0.670	無
					30	21	1	0.71	0.710	無
					32	19	1	0.72	0.720	無
					32	20	1	0.77	0.770	無
					32	21	1	0.82	0.820	無
					34	20	2	1.70	0.850	無
					34	21	2	1.82	0.910	無
					36	21	2	2.00	1.000	無
				品質計			55	24.38		
			態様計		24	17	55	24.38		
		生被計					55	24.38		
	材種計						55	24.38		
	低質材	生立木	生立木		10	8	1	0.03	0.030	無
					14	13	1	0.10	0.100	無
					14	14	1	0.11	0.110	無
					14	16	1	0.13	0.130	無
					16	11	1	0.11	0.110	無
					16	12	1	0.12	0.120	無
					16	13	2	0.26	0.130	無
					18	13	1	0.17	0.170	無
					18	14	1	0.18	0.180	無
					18	15	1	0.19	0.190	無
					20	16	1	0.25	0.250	無

* 態様計の胸高直径、樹高は、平均胸高直径、平均樹高である。

樹材種別一覧表

林班 : 111
森林事務所 : 笹原森林事務所
小班 : よ 4
国有林名 : 鞍掛外 1
伐区 :

樹種名	材区分	生被別	態様区分	品質区分	胸高直径	樹高	本数	幹材積	平均木材積	控除有無
ヒノキ	低質材	生立木	生立木		20	18	1	0.29	0.290	無
					22	17	1	0.32	0.320	無
					22	18	1	0.34	0.340	無
					24	16	1	0.35	0.350	無
					26	18	1	0.46	0.460	無
				品質計			17	3.41		
		生被計		態様計	18	14	17	3.41		
	材種計						17	3.41		
- 樹種計 -							72	27.79		
- N 計 -							5,618	3,721.93		
他 L	低質材	生立木	生立木		10	7	4	0.12	0.030	無
					10	8	6	0.18	0.030	無
					10	10	3	0.12	0.040	無
					10	12	2	0.10	0.050	無
					12	6	1	0.03	0.030	無
					12	7	1	0.04	0.040	無
					12	8	1	0.04	0.040	無
					14	10	1	0.07	0.070	無
					14	14	1	0.10	0.100	無
					16	15	1	0.14	0.140	無
					18	9	2	0.22	0.110	無
					18	10	1	0.12	0.120	無
					18	14	1	0.17	0.170	無
					18	15	1	0.18	0.180	無
					18	16	1	0.19	0.190	無
					18	17	1	0.20	0.200	無
					20	15	1	0.22	0.220	無
					20	16	1	0.23	0.230	無
					30	14	1	0.45	0.450	無
				品質計			31	2.92		
		生被計		態様計	14	10	31	2.92		
	材種計						31	2.92		
- 樹種計 -							31	2.92		

* 態様計の胸高直径、樹高は、平均胸高直径、平均樹高である。

樹材種別一覧表

林班 : 111 森林事務所 : 笹原森林事務所 国有林名 : 鞍掛外 1 小班 : よ 4 伐区 :

Table with 11 columns: 樹種名, 材区分, 生被別, 態様区分, 品質区分, 胸高直径, 樹高, 本数, 幹材積, 平均単木材積, 控除無. Summary rows for 計 and 合計 are present.

* 態様計の胸高直径、樹高は、平均胸高直径、平均樹高である。

樹材種別一覧表

林班 : 111 森林事務所 : 笹原森林事務所 国有林名 : 鞍掛外 1 小班 : け 1 伐区 :

Detailed table for 樹種名 'スギ' with columns for 材区分, 生被別, 態様区分, 品質区分, 胸高直径, 樹高, 本数, 幹材積, 平均単木材積, 控除無. Includes summary rows for 品質計, 態様計, 生被計, 材種計, and 低質材.

* 態様計の胸高直径、樹高は、平均胸高直径、平均樹高である。

樹 材 種 別 一 覧 表

林班 : 111 森林事務所 : 笹原森林事務所 国有林名 : 鞍掛外1
 小班 : け 1 伐区 :

樹種名	材種分	生被別	態様区分	品質区分	胸高直径	樹高	本数	幹材積	平均木材積	控除有無
スギ	低質材	生立木	生立木		14	15	128	15.36	0.120	無
					16	17	104	18.72	0.180	無
					18	18	98	23.52	0.240	無
					20	19	70	21.00	0.300	無
					22	20	39	15.21	0.390	無
					24	20	25	11.25	0.450	無
					26	20	30	15.60	0.520	無
					28	20	13	7.67	0.590	無
					30	22	15	11.10	0.740	無
					32	23	6	5.16	0.860	無
					34	24	3	3.00	1.000	無
					36	24	6	6.60	1.100	無
					38	24	3	3.66	1.220	無
					40	25	2	2.78	1.390	無
					44	26	1	1.71	1.710	無
					50	24	1	1.98	1.980	無
								品質計		
			態様計		16	15	883	180.86		
		生被計					883	180.86		
	材種計						883	180.86		
- 樹種計 -							3,810	1,855.78		
ヒノキ	一般材	生立木	生立木		12	11	30	2.10	0.070	無
					14	13	45	4.50	0.100	無
					16	15	71	11.36	0.160	無
					18	15	73	13.87	0.190	無
					20	16	99	24.75	0.250	無
					22	17	79	25.28	0.320	無
					24	18	82	32.80	0.400	無
					26	18	53	24.38	0.460	無
					28	19	22	12.32	0.560	無
					30	19	20	12.60	0.630	無
					32	20	10	7.70	0.770	無
					34	21	9	8.19	0.910	無
					36	20	1	0.94	0.940	無
38	20	1	1.02	1.020	無					

* 態様計の胸高直径、樹高は、平均胸高直径、平均樹高である。

樹 材 種 別 一 覧 表

林班 : 111 森林事務所 : 笹原森林事務所 国有林名 : 鞍掛外1
 小班 : け 1 伐区 :

樹種名	材種分	生被別	態様区分	品質区分	胸高直径	樹高	本数	幹材積	平均木材積	控除有無					
ヒノキ	一般材	生立木	生立木		38	21	1	1.09	1.090	無					
								品質計			596	182.90			
								態様計	20	16	596	182.90			
							生被計				596	182.90			
						材種計					596	182.90			
					アカマツ	低質材	生立木	生立木		10	9	25	1.00	0.040	無
										12	11	28	1.96	0.070	無
										14	13	27	2.70	0.100	無
										16	15	19	3.04	0.160	無
										18	15	15	2.85	0.190	無
										20	16	19	4.75	0.250	無
										22	17	10	3.20	0.320	無
										24	18	7	2.80	0.400	無
										26	18	3	1.38	0.460	無
										28	19	1	0.56	0.560	無
										32	20	1	0.77	0.770	無
													品質計		
			態様計	16						13	155	25.01			
		生被計				155	25.01								
	材種計					155	25.01								
- 樹種計 -						751	207.91								
アカマツ	一般材	生立木	生立木		16	17	1	0.17	0.170	無					
					18	17	5	1.10	0.220	無					
					20	18	10	2.80	0.280	無					
					22	19	11	3.85	0.350	無					
					24	20	11	4.84	0.440	無					
					26	20	11	5.61	0.510	無					
					28	20	7	4.06	0.580	無					
					30	20	11	7.26	0.660	無					
					32	20	7	5.18	0.740	無					
					34	20	5	4.10	0.820	無					
					36	21	5	4.80	0.960	無					
					38	21	5	5.25	1.050	無					
					40	20	2	2.20	1.100	無					
40	21	1	1.16	1.160	無										

* 態様計の胸高直径、樹高は、平均胸高直径、平均樹高である。

樹材種別一覧表

林班 : 111
森林事務所 : 笹原森林事務所
小班 : け 1
国有林名 : 鞍掛外 1
伐区 :

樹種名	材種分	生被別	態様分	品質分	胸高直径	樹高	本数	幹材積	平均木材積	控除有無
アカマツ	一般材	生立木	生立木		44	22	1	1.49	1.490	無
					50	24	1	2.10	2.100	無
				品質計			94	55.97		
			態様計		28	20	94	55.97		
		生被計					94	55.97		
	材種計						94	55.97		
	低質材	生立木	生立木		12	12	1	0.07	0.070	無
					12	13	1	0.08	0.080	無
					12	14	1	0.09	0.090	無
					12	15	1	0.09	0.090	無
					14	17	25	3.50	0.140	無
					16	17	35	5.95	0.170	無
					18	17	35	7.70	0.220	無
					20	18	42	11.76	0.280	無
					22	19	29	10.15	0.350	無
					24	20	31	13.64	0.440	無
					26	20	29	14.79	0.510	無
					28	20	13	7.54	0.580	無
					30	20	19	12.54	0.660	無
					32	20	9	6.66	0.740	無
					34	20	7	5.74	0.820	無
					36	21	8	7.68	0.960	無
					38	21	2	2.10	1.050	無
					44	23	1	1.56	1.560	無
				品質計			289	111.64		
			態様計		22	19	289	111.64		
		生被計					289	111.64		
	材種計						289	111.64		
- 樹種計 -							383	167.61		
- N 計 -							4,944	2,231.30		
他 L	低質材	生立木	生立木		8	8	41	0.82	0.020	無
					10	11	71	2.84	0.040	無
					12	12	31	1.86	0.060	無
					14	14	29	2.90	0.100	無
					16	16	24	3.60	0.150	無

* 態様計の胸高直径、樹高は、平均胸高直径、平均樹高である。

樹材種別一覧表

林班 : 111
森林事務所 : 笹原森林事務所
小班 : け 1
国有林名 : 鞍掛外 1
伐区 :

樹種名	材種分	生被別	態様分	品質分	胸高直径	樹高	本数	幹材積	平均木材積	控除有無
他 L	低質材	生立木	生立木		18	17	9	1.80	0.200	無
					20	17	12	3.00	0.250	無
					22	16	3	0.84	0.280	無
					22	17	1	0.29	0.290	無
					24	16	1	0.33	0.330	無
					24	17	1	0.35	0.350	無
					26	18	1	0.43	0.430	無
				品質計			224	19.06		
			態様計		12	12	224	19.06		
		生被計					224	19.06		
	材種計						224	19.06		
- 樹種計 -							224	19.06		
- L 計 -							224	19.06		
- 合計 -							5,168	2,250.36		

* 態様計の胸高直径、樹高は、平均胸高直径、平均樹高である。

樹材種別一覧表

林班 : 111 森林事務所 : 笹原森林事務所 国有林名 : 鞍掛外1
 小班 : け 2 伐区 :

樹種名	材種分	生被別	態様分	品質分	胸高直径	樹高	本数	幹材積	平均木材積	控除有無
スギ	一般材	生立木	生立木		12	14	3	0.27	0.090	無
					14	15	16	1.92	0.120	無
					16	17	48	8.64	0.180	無
					18	18	118	28.32	0.240	無
					20	20	186	59.52	0.320	無
					22	21	254	104.14	0.410	無
					24	21	354	169.92	0.480	無
					26	22	491	284.78	0.580	無
					28	22	430	283.80	0.660	無
					30	22	450	333.00	0.740	無
					32	22	428	350.96	0.820	無
					34	23	363	344.85	0.950	無
					36	23	346	366.76	1.060	無
					38	23	255	295.80	1.160	無
					40	24	180	239.40	1.330	無
					42	24	122	176.90	1.450	無
					44	24	105	165.90	1.580	無
					46	24	49	83.79	1.710	無
					48	24	20	36.80	1.840	無
					50	24	19	37.62	1.980	無
					52	24	10	21.30	2.130	無
					54	24	1	2.28	2.280	無
					56	25	1	2.53	2.530	無
					58	24	1	2.59	2.590	無
					58	25	2	5.40	2.700	無
					58	26	1	2.80	2.800	無
				品質計			4,253	3,409.99		
			態様計		30	22	4,253	3,409.99		
		生被計					4,253	3,409.99		
	材種計						4,253	3,409.99		
	低質材	生立木	生立木		8	5	1	0.01	0.010	無
					8	6	2	0.04	0.020	無
					8	8	1	0.02	0.020	無
					10	7	1	0.03	0.030	無
					10	8	2	0.06	0.030	無

* 態様計の胸高直径、樹高は、平均胸高直径、平均樹高である。

樹材種別一覧表

林班 : 111 森林事務所 : 笹原森林事務所 国有林名 : 鞍掛外1
 小班 : け 2 伐区 :

樹種名	材種分	生被別	態様分	品質分	胸高直径	樹高	本数	幹材積	平均木材積	控除有無
スギ	低質材	生立木	生立木		10	10	1	0.04	0.040	無
					12	14	31	2.79	0.090	無
					14	15	37	4.44	0.120	無
					16	17	60	10.80	0.180	無
					18	18	83	19.92	0.240	無
					20	20	76	24.32	0.320	無
					22	21	71	29.11	0.410	無
					24	21	33	15.84	0.480	無
					26	22	38	22.04	0.580	無
					28	22	22	14.52	0.660	無
					30	22	24	17.76	0.740	無
					32	22	7	5.74	0.820	無
					34	23	5	4.75	0.950	無
					36	23	2	2.12	1.060	無
					40	23	2	2.54	1.270	無
					42	24	2	2.90	1.450	無
					44	24	1	1.58	1.580	無
				品質計			502	181.37		
			態様計		20	19	502	181.37		
		生被計					502	181.37		
	材種計						502	181.37		
- 樹種計 -							4,755	3,591.36		
ヒノキ	一般材	生立木	生立木		12	14	2	0.16	0.080	無
					14	15	11	1.32	0.120	無
					16	16	19	3.23	0.170	無
					18	17	49	10.78	0.220	無
					20	17	92	24.84	0.270	無
					22	18	93	31.62	0.340	無
					24	18	133	53.20	0.400	無
					26	19	132	64.68	0.490	無
					28	19	97	54.32	0.560	無
					30	20	76	50.92	0.670	無
					32	20	39	30.03	0.770	無
					34	20	15	12.75	0.850	無
					36	20	13	12.22	0.940	無

* 態様計の胸高直径、樹高は、平均胸高直径、平均樹高である。

樹材種別一覧表

林班 : 111 森林事務所 : 笹原森林事務所 国有林名 : 鞍掛外 1
 小班 : け 2 伐区 :

樹種名	材種分	生被別	態様分	品質分	胸高直径	樹高	本数	幹材積	平均木材積	控除有無
ヒノキ	一般材	生立木	生立木		38	19	1	0.95	0.950	無
					38	21	1	1.09	1.090	無
					38	22	1	1.17	1.170	無
				品質計			774	353.28		
			態様計		24	18	774	353.28		
		生被計					774	353.28		
	材種計						774	353.28		
	低質材	生立木	生立木		8	5	1	0.01	0.010	無
					8	6	1	0.02	0.020	無
					8	7	2	0.04	0.020	無
					10	7	2	0.06	0.030	無
					10	8	1	0.03	0.030	無
					12	14	7	0.56	0.080	無
					14	15	10	1.20	0.120	無
					16	16	29	4.93	0.170	無
					18	17	21	4.62	0.220	無
					20	17	14	3.78	0.270	無
					22	18	20	6.80	0.340	無
					24	18	11	4.40	0.400	無
					26	19	11	5.39	0.490	無
					28	19	4	2.24	0.560	無
					30	20	5	3.35	0.670	無
					32	20	3	2.31	0.770	無
					34	20	2	1.70	0.850	無
					38	20	1	1.02	1.020	無
				品質計			145	42.46		
			態様計		20	17	145	42.46		
		生被計					145	42.46		
	材種計						145	42.46		
- 樹種計 -							919	395.74		
- N 計 -							5,674	3,987.10		
他 L	低質材	生立木	生立木		8	5	1	0.01	0.010	無
					8	7	1	0.02	0.020	無
					8	8	1	0.02	0.020	無
					10	9	1	0.04	0.040	無

* 態様計の胸高直径、樹高は、平均胸高直径、平均樹高である。

樹材種別一覧表

林班 : 111 森林事務所 : 笹原森林事務所 国有林名 : 鞍掛外 1
 小班 : け 2 伐区 :

樹種名	材種分	生被別	態様分	品質分	胸高直径	樹高	本数	幹材積	平均木材積	控除有無
他 L	低質材	生立木	生立木		10	10	2	0.08	0.040	無
					12	9	2	0.10	0.050	無
					12	10	1	0.05	0.050	無
					14	10	1	0.07	0.070	無
					14	11	1	0.08	0.080	無
					16	11	1	0.10	0.100	無
					16	12	1	0.11	0.110	無
					18	13	1	0.15	0.150	無
					20	15	1	0.22	0.220	無
				品質計			15	1.05		
			態様計		12	10	15	1.05		
		生被計					15	1.05		
	材種計						15	1.05		
- 樹種計 -							15	1.05		
- L 計 -							15	1.05		
- 合計 -							5,689	3,988.15		

* 態様計の胸高直径、樹高は、平均胸高直径、平均樹高である。

令和4年度 第7回 第4号物件(分収造林)
立木現地案内 位置図

鮫川村大字石井草字小名沢国有林

266い林小班 7.74ha

鮫川村大字赤坂東野字石井国有林

266こ1林小班 1.55ha

	販売区域	標準地	民有地	林道等
凡例	□		□	〰

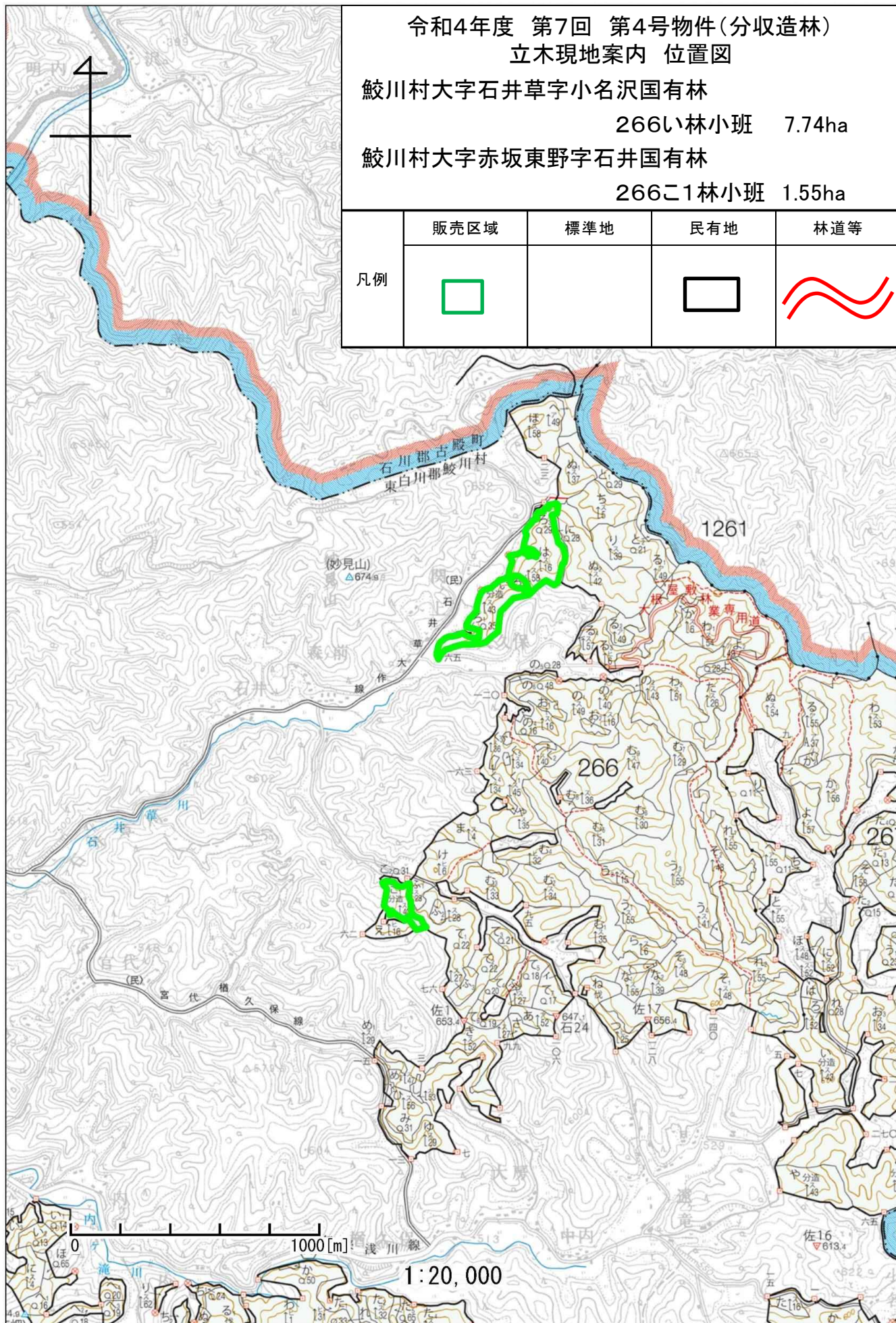

令和4年度 第7回 第4号物件(分収造林)
立木現地案内 位置図
鮫川村大字石井草字小名沢国有林
266い林小班 7.74ha

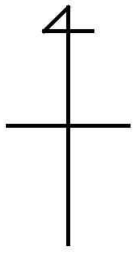

	販売区域	標準地	民有地	林道等
凡例	□		□	—

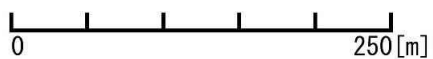
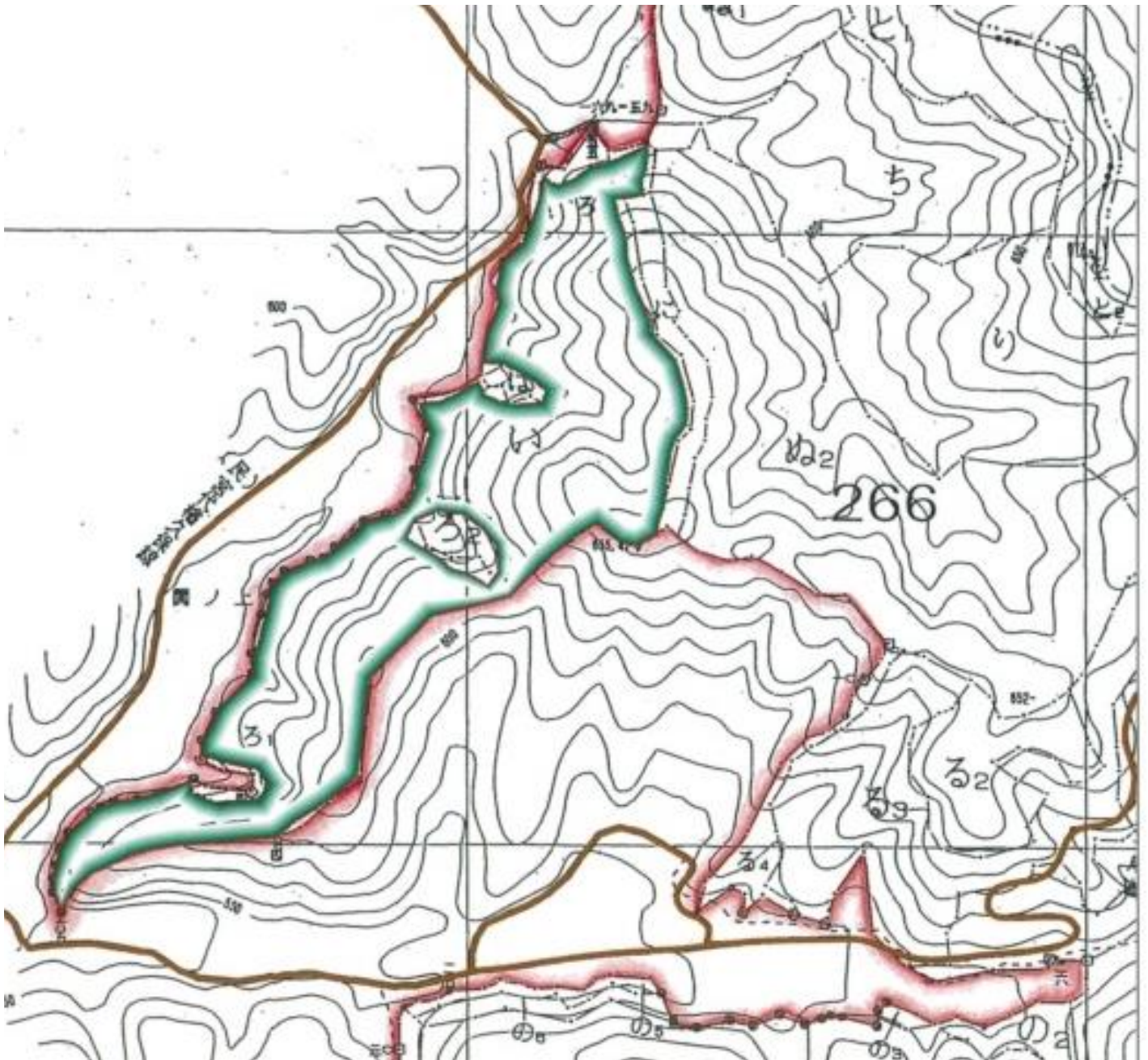

1:5,000

	標準地面積	面積割合

令和4年度 第7回 第4号物件(分収造林)
立木現地案内 位置図
鮫川村大字赤坂東野字石井国有林
266こ1林小班 1.55ha

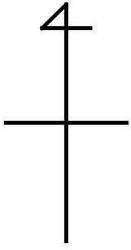

	販売区域	標準地	民有地	林道等
凡例				

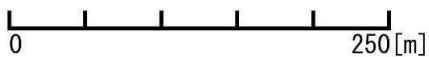
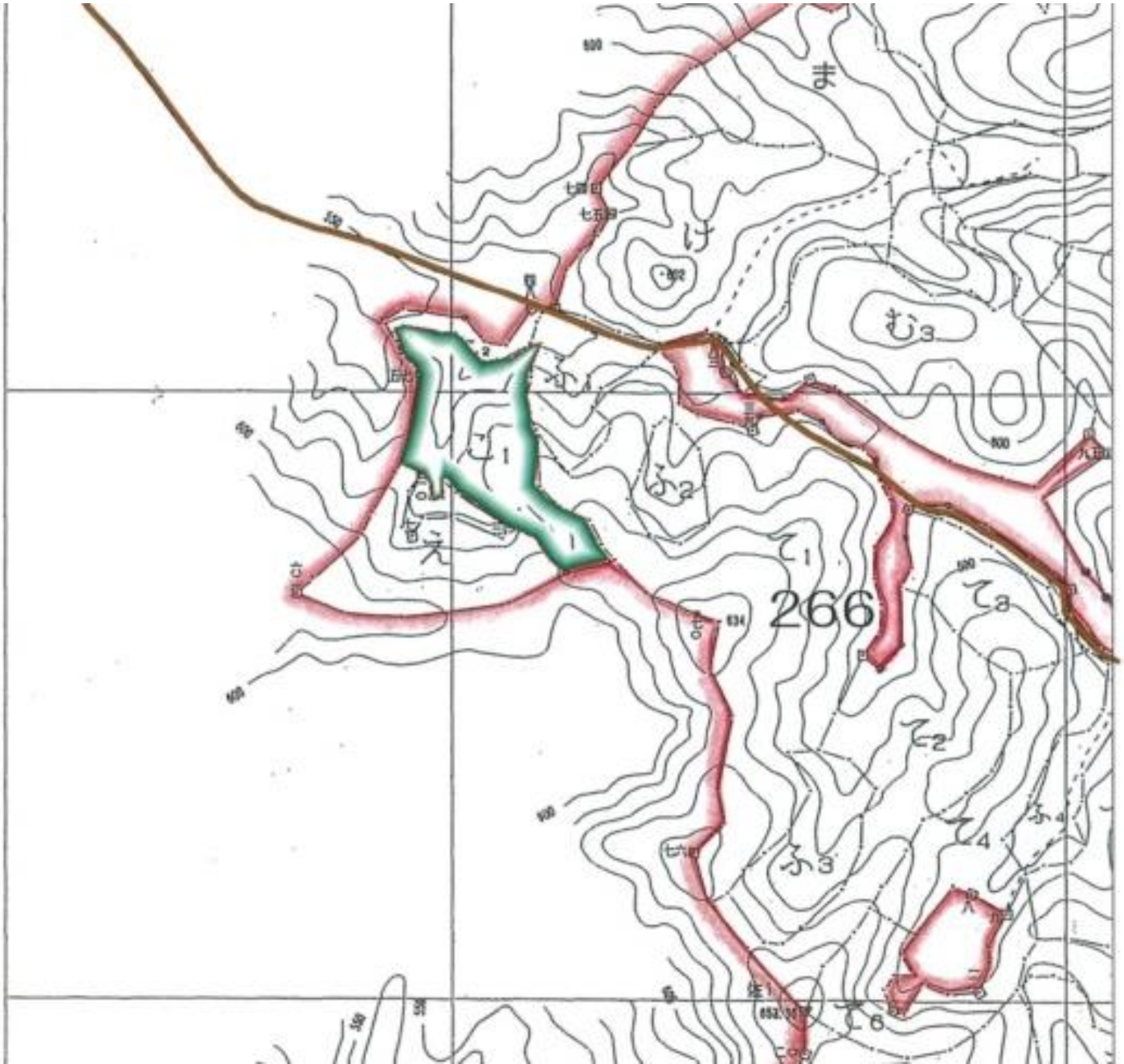

1:5,000

	標準地面積	面積割合

販売物件明細書

売払番号	物 件 所 在 地	森 林 事 務 所
4-1	東白川郡鮫川村大字石井草字小名沢国有林266い林小班	鮫 川

搬出期間	収穫面積	林 齢	伐採種	林名区分
36ヶ月	7.74ha	約51年	皆伐	分収造林

樹 種	本 数(本)	材 積(m ³)	調 査 方 法
スギ外	13,360	3,490.29	毎木調査法

売払番号	物 件 所 在 地	森 林 事 務 所
4-2	東白川郡鮫川村大字赤坂東野石井国有林266こ1林小班	鮫 川

搬出期間	収穫面積	林 齢	伐採種	林名区分
36ヶ月	1.55ha	約51年	皆伐	分収造林

樹 種	本 数(本)	材 積(m ³)	調 査 方 法
スギ外	3,225	984.27	毎木調査法

分収割合(契約者分)
8割

順位	入 札 筆 記	入 札 枚 数 (枚)
	氏 名	金 額
3		
2		
1		

メモ

樹材種別一覧表

林班 : 266
 森林事務所 : 鮫川森林事務所
 小班 : い
 国有林名 : 小名沢
 伐区 :

樹種名	材種分	生被別	態様分	品質分	胸高直径	樹高	本数	幹材積	平均木材積	控除有無
スギ	一般材	生立木	生立木		12	10	348	20.88	0.060	無
					14	11	412	37.08	0.090	無
					16	13	504	65.52	0.130	無
					18	15	480	91.20	0.190	無
					20	16	762	190.50	0.250	無
					22	17	719	230.08	0.320	無
					24	18	715	286.00	0.400	無
					26	18	596	274.16	0.460	無
					28	19	415	228.25	0.550	無
					30	19	364	229.32	0.630	無
					32	19	222	155.40	0.700	無
					34	20	152	124.64	0.820	無
					36	20	113	102.83	0.910	無
					38	21	64	67.20	1.050	無
					40	22	53	64.13	1.210	無
					42	22	28	37.24	1.330	無
					44	23	14	21.14	1.510	無
					46	23	1	1.64	1.640	無
					46	24	3	5.13	1.710	無
					46	25	1	1.78	1.780	無
					48	25	3	5.76	1.920	無
					48	26	2	4.00	2.000	無
					48	27	2	4.14	2.070	無
50	21	1	1.74	1.740	無					
50	28	1	2.31	2.310	無					
52	26	1	2.30	2.300	無					
52	28	1	2.48	2.480	無					
54	19	1	1.81	1.810	無					
			品質計			5,978	2,258.66			
			態様計		22	16	5,978	2,258.66		
		生被計					5,978	2,258.66		
	材種計						5,978	2,258.66		
	低質材	生立木	生立木		8	7	358	7.16	0.020	無
					10	8	787	23.61	0.030	無
					12	10	388	23.28	0.060	無

* 態様計の胸高直径、樹高は、平均胸高直径、平均樹高である。

樹材種別一覧表

林班 : 266
 森林事務所 : 鮫川森林事務所
 小班 : い
 国有林名 : 小名沢
 伐区 :

樹種名	材種分	生被別	態様分	品質分	胸高直径	樹高	本数	幹材積	平均木材積	控除有無					
スギ	低質材	生立木	生立木		14	11	406	36.54	0.090	無					
					16	13	261	33.93	0.130	無					
					18	15	161	30.59	0.190	無					
					20	16	116	29.00	0.250	無					
					22	17	71	22.72	0.320	無					
					24	18	42	16.80	0.400	無					
					26	18	26	11.96	0.460	無					
					28	19	14	7.70	0.550	無					
					30	19	9	5.67	0.630	無					
					32	19	3	2.10	0.700	無					
					36	20	1	0.91	0.910	無					
					38	21	2	2.10	1.050	無					
					42	22	1	1.33	1.330	無					
					46	24	1	1.71	1.710	無					
								品質計			2,647	257.11			
								態様計		12	11	2,647	257.11		
							生被計					2,647	257.11		
	材種計						2,647	257.11							
- 樹種計 -							8,625	2,515.77							
ヒノキ	一般材	生立木	生立木		12	12	88	6.16	0.070	無					
					14	13	143	14.30	0.100	無					
					16	16	226	38.42	0.170	無					
					18	16	225	47.25	0.210	無					
					20	17	317	85.59	0.270	無					
					22	17	322	103.04	0.320	無					
					24	18	284	113.60	0.400	無					
					26	18	164	75.44	0.460	無					
					28	18	103	54.59	0.530	無					
					30	18	45	27.00	0.600	無					
					32	18	23	15.41	0.670	無					
					34	18	13	9.62	0.740	無					
					36	17	2	1.50	0.750	無					
36	18	1	0.81	0.810	無										
36	19	1	0.87	0.870	無										
36	20	1	0.94	0.940	無										

* 態様計の胸高直径、樹高は、平均胸高直径、平均樹高である。

樹材種別一覧表

林班 : 266
森林事務所 : 鮫川森林事務所
小班 : い
国有林名 : 小名沢
伐区 :

樹種名	材種分	生被別	態様分	品質分	胸高直径	樹高	本数	幹材積	平均木材積	控除有無
ヒノキ	一般材	生立木	生立木		38	18	1	0.89	0.890	無
				品質計			1,959	595.43		
			態様計		20	17	1,959	595.43		
		生被計					1,959	595.43		
	材種計						1,959	595.43		
	低質材	生立木	生立木		8	7	32	0.64	0.020	無
					10	10	113	4.52	0.040	無
					12	12	63	4.41	0.070	無
					14	13	89	8.90	0.100	無
					16	16	74	12.58	0.170	無
					18	16	64	13.44	0.210	無
					20	17	70	18.90	0.270	無
					22	17	48	15.36	0.320	無
					24	18	15	6.00	0.400	無
					26	18	9	4.14	0.460	無
					28	18	4	2.12	0.530	無
					30	18	1	0.60	0.600	無
					32	18	1	0.67	0.670	無
					36	17	1	0.75	0.750	無
					36	20	1	0.94	0.940	無
				品質計			585	93.97		
			態様計		16	14	585	93.97		
		生被計					585	93.97		
	材種計						585	93.97		
- 樹種計 -							2,544	689.40		
アカマツ	一般材	生立木	生立木		16	16	3	0.48	0.160	無
					18	16	2	0.40	0.200	無
					20	17	8	2.08	0.260	無
					22	17	5	1.60	0.320	無
					24	18	11	4.29	0.390	無
					26	18	16	7.20	0.450	無
					28	18	10	5.20	0.520	無
					30	18	6	3.54	0.590	無
					32	18	8	5.28	0.660	無
					34	17	1	0.69	0.690	無

* 態様計の胸高直径、樹高は、平均胸高直径、平均樹高である。

樹材種別一覧表

林班 : 266
森林事務所 : 鮫川森林事務所
小班 : い
国有林名 : 小名沢
伐区 :

樹種名	材種分	生被別	態様分	品質分	胸高直径	樹高	本数	幹材積	平均木材積	控除有無
アカマツ	一般材	生立木	生立木		34	18	2	1.48	0.740	無
					34	19	1	0.78	0.780	無
					36	20	2	1.82	0.910	無
					36	21	1	0.96	0.960	無
					38	19	1	0.95	0.950	無
					38	20	2	2.00	1.000	無
					38	21	1	1.05	1.050	無
					40	16	1	0.87	0.870	無
					40	22	1	1.21	1.210	無
					42	22	1	1.36	1.360	無
				品質計			83	43.24		
			態様計		26	18	83	43.24		
		生被計					83	43.24		
	材種計						83	43.24		
	低質材	生立木	生立木		8	11	1	0.03	0.030	無
					8	12	2	0.06	0.030	無
					10	11	21	1.05	0.050	無
					12	13	32	2.56	0.080	無
					14	15	46	5.52	0.120	無
					16	16	43	6.88	0.160	無
					18	16	20	4.00	0.200	無
					20	17	48	12.48	0.260	無
					22	17	26	8.32	0.320	無
					24	18	18	7.02	0.390	無
					26	18	10	4.50	0.450	無
					28	18	10	5.20	0.520	無
					30	18	14	8.26	0.590	無
					32	18	5	3.30	0.660	無
					34	15	1	0.61	0.610	無
					34	16	1	0.65	0.650	無
					36	16	2	1.44	0.720	無
					36	17	1	0.77	0.770	無
					36	18	1	0.82	0.820	無
					40	20	1	1.10	1.100	無
				品質計			303	74.57		

* 態様計の胸高直径、樹高は、平均胸高直径、平均樹高である。

樹 材 種 別 一 覧 表

林班 : 266
森林事務所 : 鮫川森林事務所
小班 : い
国有林名 : 小名沢
伐区 :

樹種名	材区分	生被別	態様区分	品質区分	胸高直径	樹高	本数	幹材積	平均単木材積	控除有無
アカマツ	低質材	生立木	態様計		18	16	303	74.57		
		生被計					303	74.57		
	材種計						303	74.57		
- 樹種計 -							386	117.81		
- N 計 -							11,555	3,322.98		
クリ	一般材	生立木	生立木		22	13	1	0.23	0.230	無
					26	15	4	1.44	0.360	無
					28	15	3	1.26	0.420	無
					32	15	1	0.54	0.540	無
					32	16	1	0.57	0.570	無
					32	18	1	0.64	0.640	無
					34	18	1	0.72	0.720	無
					36	17	2	1.54	0.770	無
				品質計			14	6.94		
			態様計		28	16	14	6.94		
		生被計					14	6.94		
	材種計						14	6.94		
- 樹種計 -							14	6.94		
ミズキ	一般材	生立木	生立木		26	15	1	0.36	0.360	無
					36	14	1	0.63	0.630	無
				品質計			2	0.99		
			態様計		30	15	2	0.99		
		生被計					2	0.99		
	材種計						2	0.99		
- 樹種計 -							2	0.99		
他L	低質材	生立木	生立木		8	7	295	5.90	0.020	無
					10	8	484	14.52	0.030	無
					12	10	285	14.25	0.050	無
					14	10	172	12.04	0.070	無
					16	11	154	15.40	0.100	無
					18	11	95	12.35	0.130	無
					20	12	102	17.34	0.170	無
					22	13	79	18.17	0.230	無
					24	14	41	11.89	0.290	無
					26	15	34	12.24	0.360	無

* 態様計の胸高直径、樹高は、平均胸高直径、平均樹高である。

樹 材 種 別 一 覧 表

林班 : 266
森林事務所 : 鮫川森林事務所
小班 : い
国有林名 : 小名沢
伐区 :

樹種名	材区分	生被別	態様区分	品質区分	胸高直径	樹高	本数	幹材積	平均単木材積	控除有無
他L	低質材	生立木	生立木		28	15	25	10.50	0.420	無
					30	13	1	0.41	0.410	無
					30	14	3	1.35	0.450	無
					30	15	1	0.48	0.480	無
					30	17	1	0.54	0.540	無
					30	18	2	1.14	0.570	無
					30	19	2	1.20	0.600	無
					32	15	2	1.08	0.540	無
					32	16	1	0.57	0.570	無
					34	15	1	0.61	0.610	無
					34	18	1	0.72	0.720	無
					36	16	1	0.72	0.720	無
					36	17	2	1.54	0.770	無
					36	18	1	0.81	0.810	無
					38	16	1	0.80	0.800	無
					38	18	1	0.90	0.900	無
					40	17	1	0.94	0.940	無
					42	16	1	0.97	0.970	無
				品質計			1,789	159.38		
			態様計		14	10	1,789	159.38		
		生被計					1,789	159.38		
	材種計						1,789	159.38		
- 樹種計 -							1,789	159.38		
- L 計 -							1,805	167.31		
- 合 計 -							13,360	3,490.29		

* 態様計の胸高直径、樹高は、平均胸高直径、平均樹高である。

樹材種別一覧表

林班 : 266
森林事務所 : 鮫川森林事務所
小班 : こ 1
国有林名 : 石井
伐区 :

樹種名	材種分	生被別	態様分	品質分	胸高直径	樹高	本数	幹材積	平均木材積	控除有無
スギ	一般材	生立木	生立木		12	11	65	4.55	0.070	無
					14	13	145	15.95	0.110	無
					16	14	194	29.10	0.150	無
					18	15	186	35.34	0.190	無
					20	17	278	75.06	0.270	無
					22	17	237	75.84	0.320	無
					24	18	233	93.20	0.400	無
					26	19	171	83.79	0.490	無
					28	21	131	81.22	0.620	無
					30	21	101	70.70	0.700	無
					32	21	83	64.74	0.780	無
					34	21	55	47.85	0.870	無
					36	22	42	42.42	1.010	無
					38	23	29	33.64	1.160	無
					40	24	19	25.27	1.330	無
					42	24	13	18.85	1.450	無
					44	25	11	18.04	1.640	無
					46	26	5	9.25	1.850	無
					48	26	1	2.00	2.000	無
					48	27	2	4.14	2.070	無
50	25	1	2.07	2.070	無					
50	28	1	2.31	2.310	無					
			品質計			2,003	835.33			
			態様計		24	17	2,003	835.33		
		生被計					2,003	835.33		
	材種計						2,003	835.33		
	低質材	生立木	生立木		8	8	105	2.10	0.020	無
					10	10	174	6.96	0.040	無
					12	11	203	14.21	0.070	無
					14	13	155	17.05	0.110	無
					16	14	112	16.80	0.150	無
					18	15	61	11.59	0.190	無
					20	17	40	10.80	0.270	無
					22	17	27	8.64	0.320	無
					24	18	13	5.20	0.400	無

* 態様計の胸高直径、樹高は、平均胸高直径、平均樹高である。

樹材種別一覧表

林班 : 266
森林事務所 : 鮫川森林事務所
小班 : こ 1
国有林名 : 石井
伐区 :

樹種名	材種分	生被別	態様分	品質分	胸高直径	樹高	本数	幹材積	平均木材積	控除有無				
スギ	低質材	生立木	生立木		26	19	5	2.45	0.490	無				
					28	21	7	4.34	0.620	無				
					30	21	1	0.70	0.700	無				
					32	21	4	3.12	0.780	無				
					36	22	1	1.01	1.010	無				
								品質計			908	104.97		
			態様計		14	12	908	104.97						
		生被計					908	104.97						
	材種計						908	104.97						
- 樹種計 -							2,911	940.30						
アカマツ	一般材	生立木	生立木		24	17	1	0.37	0.370	無				
					30	18	1	0.59	0.590	無				
					34	20	1	0.82	0.820	無				
					36	18	2	1.64	0.820	無				
					36	20	1	0.91	0.910	無				
					36	22	1	1.00	1.000	無				
					38	20	1	1.00	1.000	無				
					42	22	1	1.36	1.360	無				
								品質計			9	7.69		
								態様計		34	19	9	7.69	
		生被計					9	7.69						
	材種計						9	7.69						
	低質材	生立木	生立木		14	12	1	0.10	0.100	無				
					16	10	1	0.11	0.110	無				
					18	15	1	0.19	0.190	無				
					22	16	1	0.30	0.300	無				
					22	17	1	0.32	0.320	無				
					26	17	1	0.43	0.430	無				
					32	20	1	0.74	0.740	無				
				品質計			7	2.19						
			態様計		22	15	7	2.19						
		生被計					7	2.19						
	材種計						7	2.19						
- 樹種計 -							16	9.88						
- N 計 -							2,927	950.18						



* 態様計の胸高直径、樹高は、平均胸高直径、平均樹高である。

令和4年度 第7回 第5号物件(分収造林)

立木現地案内 位置図

鮫川村大字渡瀬字青生野国有林

116へ2林小班 4.66ha

	販売区域	標準地	民有地	林道等
凡例				

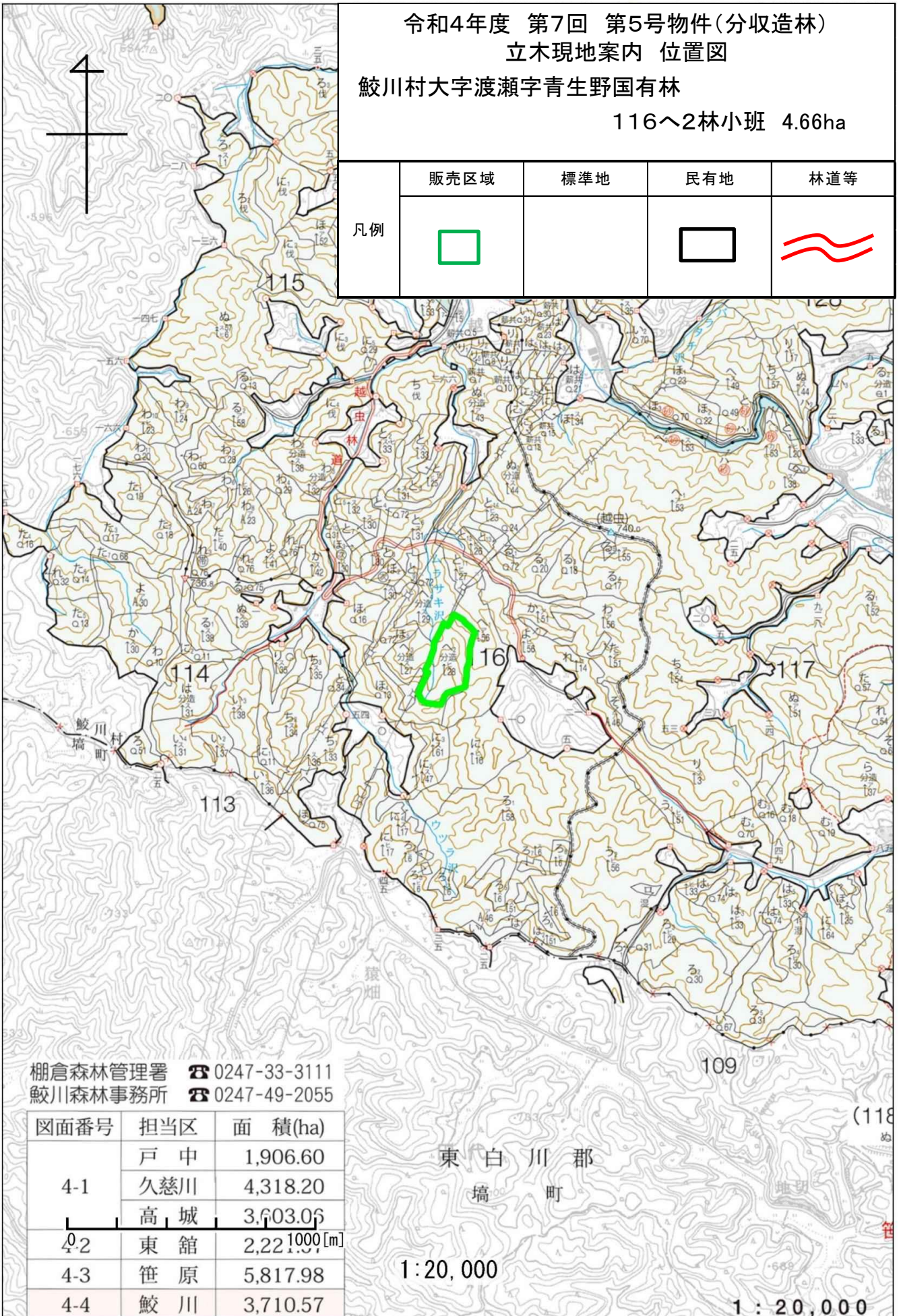

棚倉森林管理署 ☎ 0247-33-3111

鮫川森林事務所 ☎ 0247-49-2055

図面番号	担当区	面積(ha)
4-1	戸中	1,906.60
	久慈川	4,318.20
	高城	3,703.05
4-2	東館	2,221.99 [m]
4-3	笹原	5,817.98
4-4	鮫川	3,710.57

東白川郡
塙町

1:20,000



1:20,000

令和4年度 第7回 第5号物件(分収造林)
立木現地案内 位置図

鮫川村大字渡瀬字青生野国有林

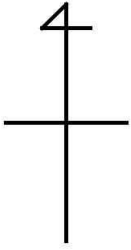
116へ2林小班 4.66ha



	販売区域	標準地	民有地	林道等
凡例				

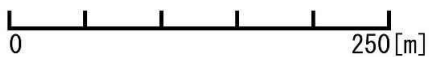
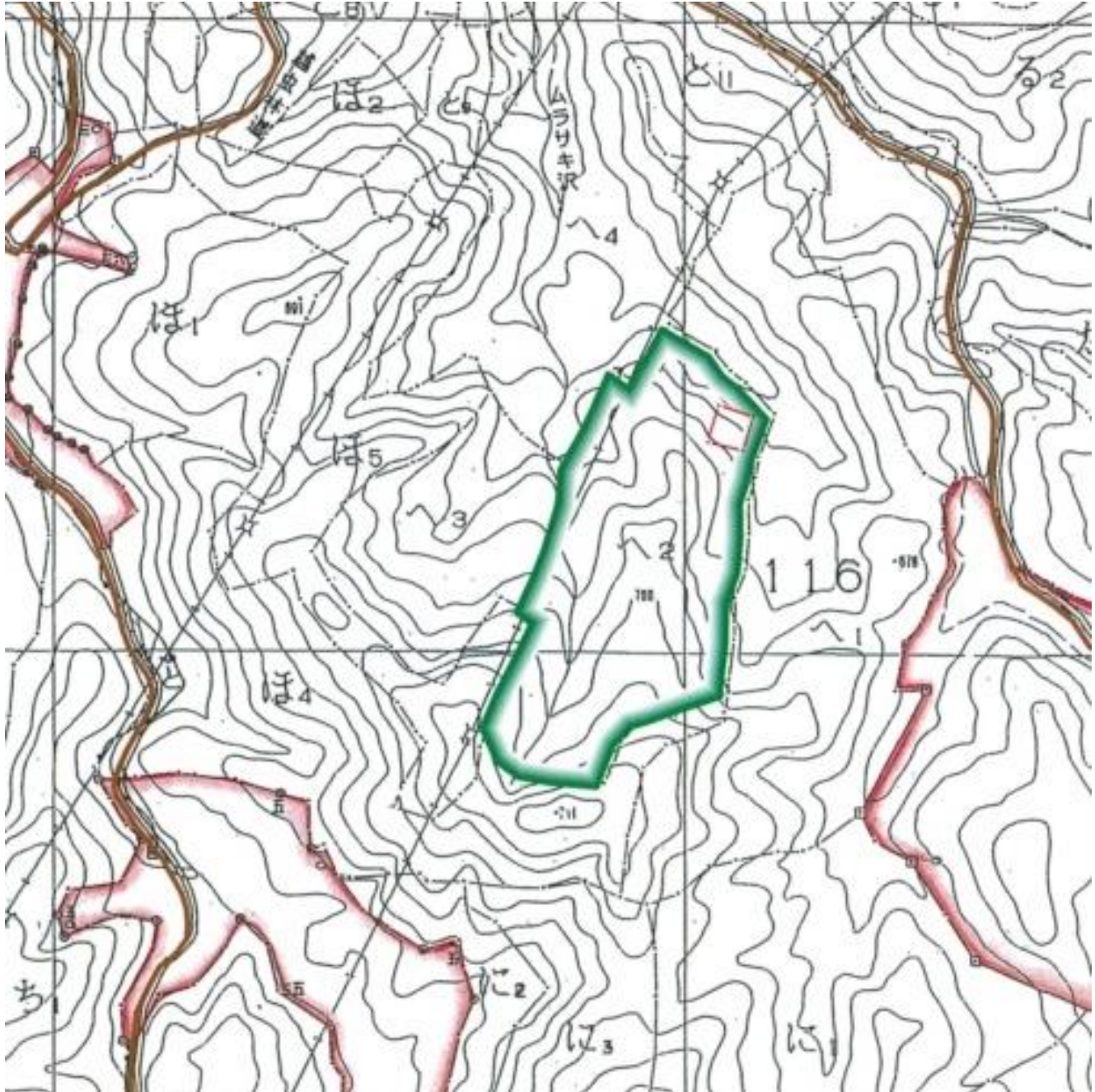

1:5,000

	標準地面積	面積割合

販売物件明細書

売払番号	物 件 所 在 地	森 林 事 務 所
5	東白川郡鮫川村大字渡瀬字青生野国有林116へ2林小班	鮫 川

搬出期間	収穫面積	林 齢	伐採種	林名区分
36ヶ月	4.66ha	約36年	間伐	分収造林

樹 種	本 数(本)	材 積(m ³)	調 査 方 法
スギ外	3,069	625.39	毎木調査法

分収割合(契約者分)
7割

順位	入 札 筆 記	入 札 枚 数 (枚)
	氏 名	金 額
3		
2		
1		

メモ

樹 材 種 別 一 覧 表

復命書番号： 03 - 3040
林班： 116

森林事務所： 鮫川森林事務所
小班： へ 2

国有林名： 青生野
伐区：

樹 種 名	材 種 分	生 被 別	態 様 分	品 質 分	胸 高 直 径	樹 高	本 数	幹 材 積	平 均 木 材 積	控 除 有 無
スギ	一般材	生立木	生立木		12	9	16	0.80	0.050	無
					14	11	25	2.25	0.090	無
					16	14	56	8.40	0.150	無
					18	16	49	10.29	0.210	無
					20	18	56	16.24	0.290	無
					22	18	47	15.98	0.340	無
					24	19	38	15.96	0.420	無
					26	19	28	13.72	0.490	無
					28	21	24	14.88	0.620	無
					30	21	16	11.20	0.700	無
					32	22	11	9.02	0.820	無
					34	23	11	10.45	0.950	無
					36	19	2	1.72	0.860	無
					36	20	1	0.91	0.910	無
					38	20	2	2.00	1.000	無
					38	21	2	2.10	1.050	無
					40	20	1	1.10	1.100	無
					40	21	1	1.15	1.150	無
					40	22	1	1.21	1.210	無
					40	23	1	1.27	1.270	無
					42	24	1	1.45	1.450	無
					44	25	1	1.64	1.640	無
				品質計			390	143.74		
			態様計		22	17	390	143.74		
		生被計					390	143.74		
	材種計						390	143.74		
	低質材	生立木	生立木		10	7	27	0.81	0.030	無
					12	9	43	2.15	0.050	無
					14	11	55	4.95	0.090	無
					16	14	54	8.10	0.150	無
					18	16	35	7.35	0.210	無
					20	18	34	9.86	0.290	無
					22	18	19	6.46	0.340	無
					24	19	13	5.46	0.420	無
					26	19	6	2.94	0.490	無

* 態様計の胸高直径、樹高は、平均胸高直径、平均樹高である。

樹 材 種 別 一 覧 表

復命書番号： 03 - 3040
林班： 116

森林事務所： 鮫川森林事務所
小班： へ 2

国有林名： 青生野
伐区：



樹 種 名	材 種 分	生 被 別	態 様 分	品 質 分	胸 高 直 径	樹 高	本 数	幹 材 積	平 均 木 材 積	控 除 有 無
スギ	低質材	生立木	生立木		28	21	7	4.34	0.620	無
					30	21	4	2.80	0.700	無
					32	22	6	4.92	0.820	無
					34	23	1	0.95	0.950	無
					38	18	1	0.89	0.890	無
				品質計			305	61.98		
			態様計		16	14	305	61.98		
		生被計					305	61.98		
	材種計						305	61.98		
- 樹種計 -							695	205.72		
ヒノキ	一般材	生立木	生立木		12	13	207	16.56	0.080	無
					14	14	327	35.97	0.110	無
					16	16	346	58.82	0.170	無
					18	17	314	69.08	0.220	無
					20	18	213	61.77	0.290	無
					22	18	104	35.36	0.340	無
					24	18	56	22.40	0.400	無
					26	19	26	12.74	0.490	無
					28	19	7	3.92	0.560	無
					30	16	1	0.52	0.520	無
					30	18	1	0.60	0.600	無
					30	20	1	0.67	0.670	無
					32	19	1	0.72	0.720	無
				品質計			1,604	319.13		
			態様計		16	16	1,604	319.13		
		生被計					1,604	319.13		
	材種計						1,604	319.13		
	低質材	生立木	生立木		8	7	1	0.02	0.020	無
					8	8	4	0.08	0.020	無
					8	9	3	0.09	0.030	無
					10	12	179	8.95	0.050	無
					12	13	135	10.80	0.080	無
					14	14	193	21.23	0.110	無
					16	16	120	20.40	0.170	無
					18	17	64	14.08	0.220	無

* 態様計の胸高直径、樹高は、平均胸高直径、平均樹高である。

令和4年度 第7回 第6号物件(分収造林)
立木現地案内 位置図

鮫川村大字渡瀬字青生野国有林

116～3林小班 2.58ha

凡例	販売区域	標準地	民有地	林道等
				

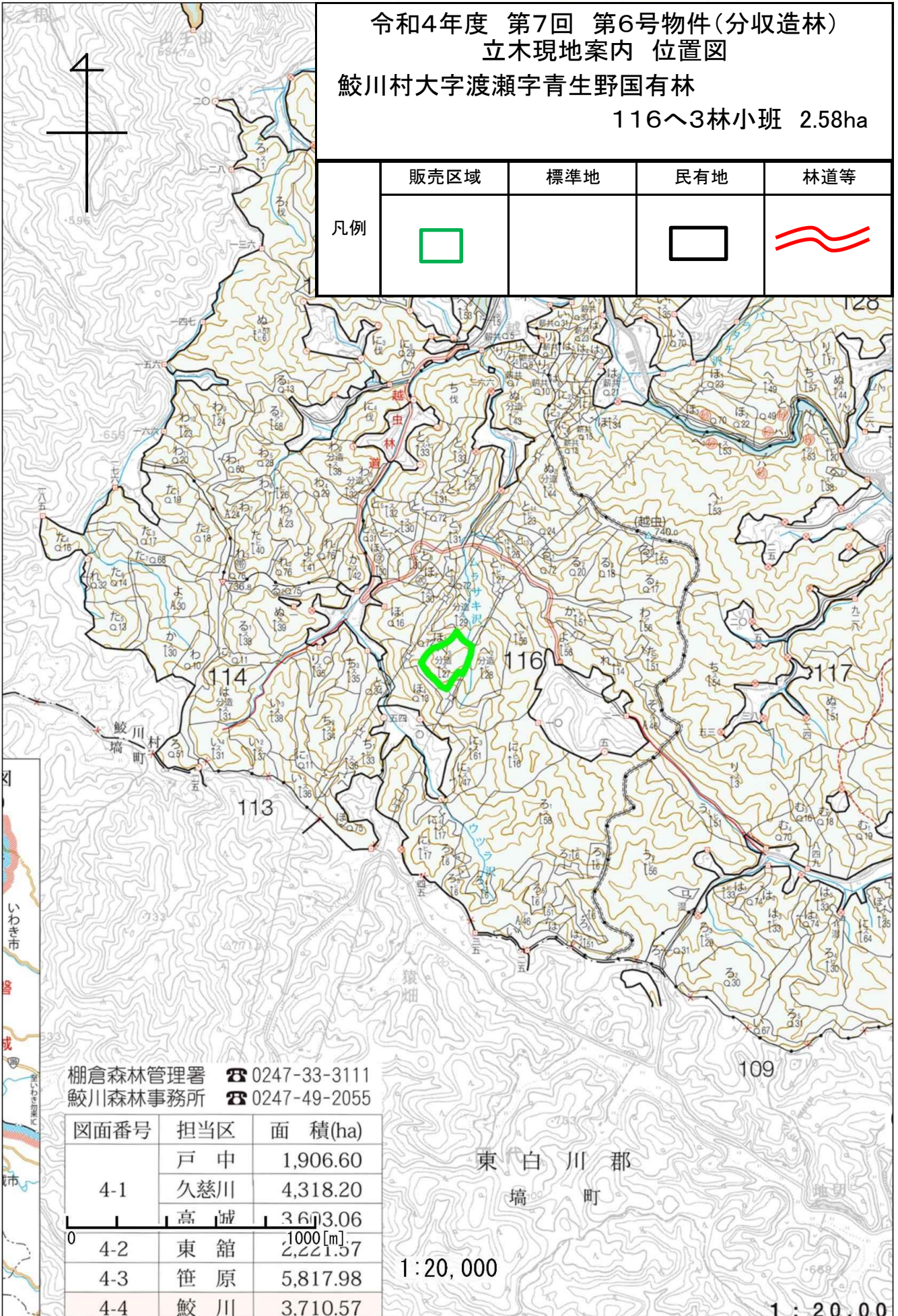

棚倉森林管理署 ☎ 0247-33-3111
鮫川森林事務所 ☎ 0247-49-2055

図面番号	担当区	面積(ha)
4-1	戸中	1,906.60
	久慈川	4,318.20
	高城	3,613.06
4-2	東館	2,221.37
4-3	笹原	5,817.98
4-4	鮫川	3,710.57

東白川郡
埴町

1:20,000

1:20,000

令和4年度 第7回 第6号物件(分収造林)
立木現地案内 位置図

鮫川村大字渡瀬字青生野国有林

116へ3林小班 2.58ha

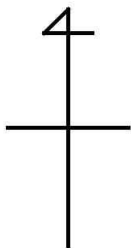

	販売区域	標準地	民有地	林道等
凡例	□		□	—

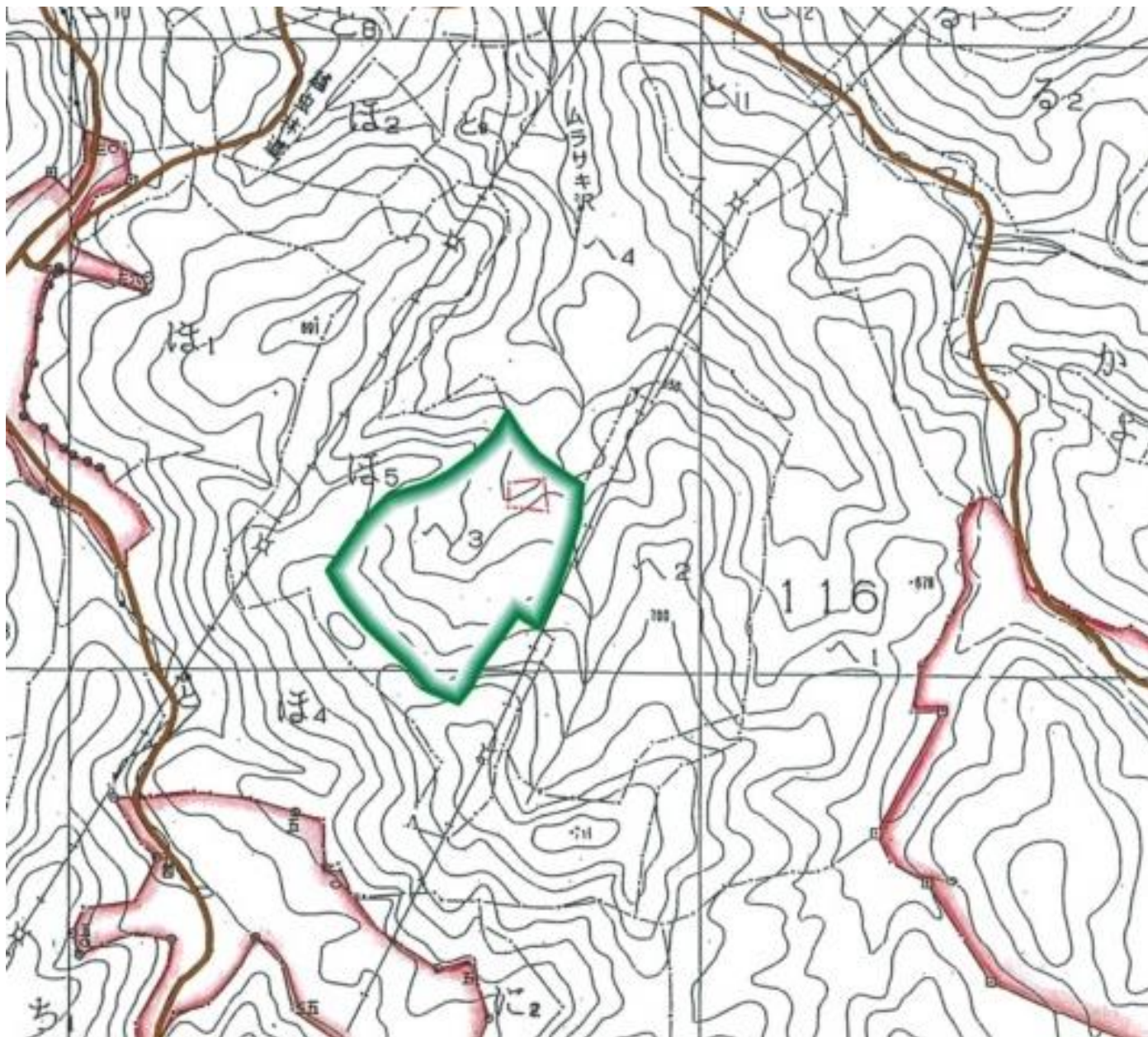

1:5,000

	標準地面積	面積割合

販売物件明細書

売払番号	物 件 所 在 地	森 林 事 務 所
6	東白川郡鮫川村大字渡瀬字青生野国有林116へ3林小班	鮫 川

搬出期間	収穫面積	林 齢	伐採種	林名区分
36ヶ月	2.58ha	約35年	間伐	分収造林

樹 種	本 数(本)	材 積(m ³)	調 査 方 法
スギ	995	351.77	毎木調査法

分収割合(契約者分)
7割



順位	入 札 筆 記	入 札 枚 数 (枚)
	氏 名	金 額
3		
2		
1		

メモ

令和4年度 第7回 第7号物件(分収造林)
立木現地案内 位置図

鮫川村大字渡瀬字青生野国有林

116〜4林小班 5.05ha

	販売区域	標準地	民有地	林道等
凡例				

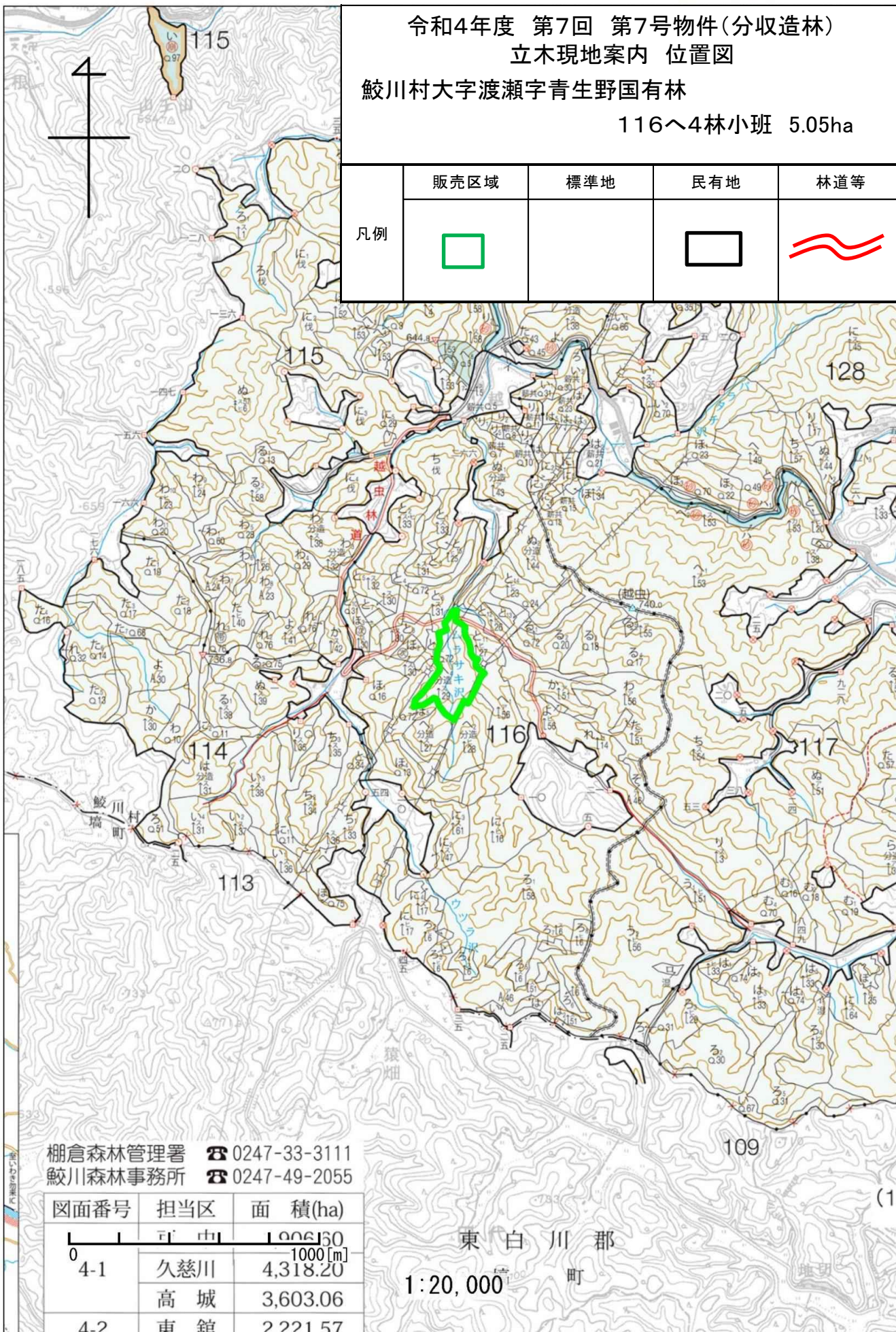

棚倉森林管理署 ☎ 0247-33-3111
鮫川森林事務所 ☎ 0247-49-2055

図面番号	担当区	面積(ha)
4-1	久慈川	4,318.20
	高城	3,603.06
4-2	東館	2,221.57

東白川郡 町
1:20,000

令和4年度 第7回 第7号物件(分収造林)
立木現地案内 位置図

鮫川村大字渡瀬字青生野国有林

116へ4林小班 5.05ha

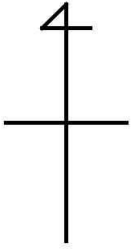

	販売区域	標準地	民有地	林道等
凡例				

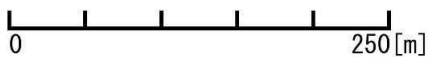
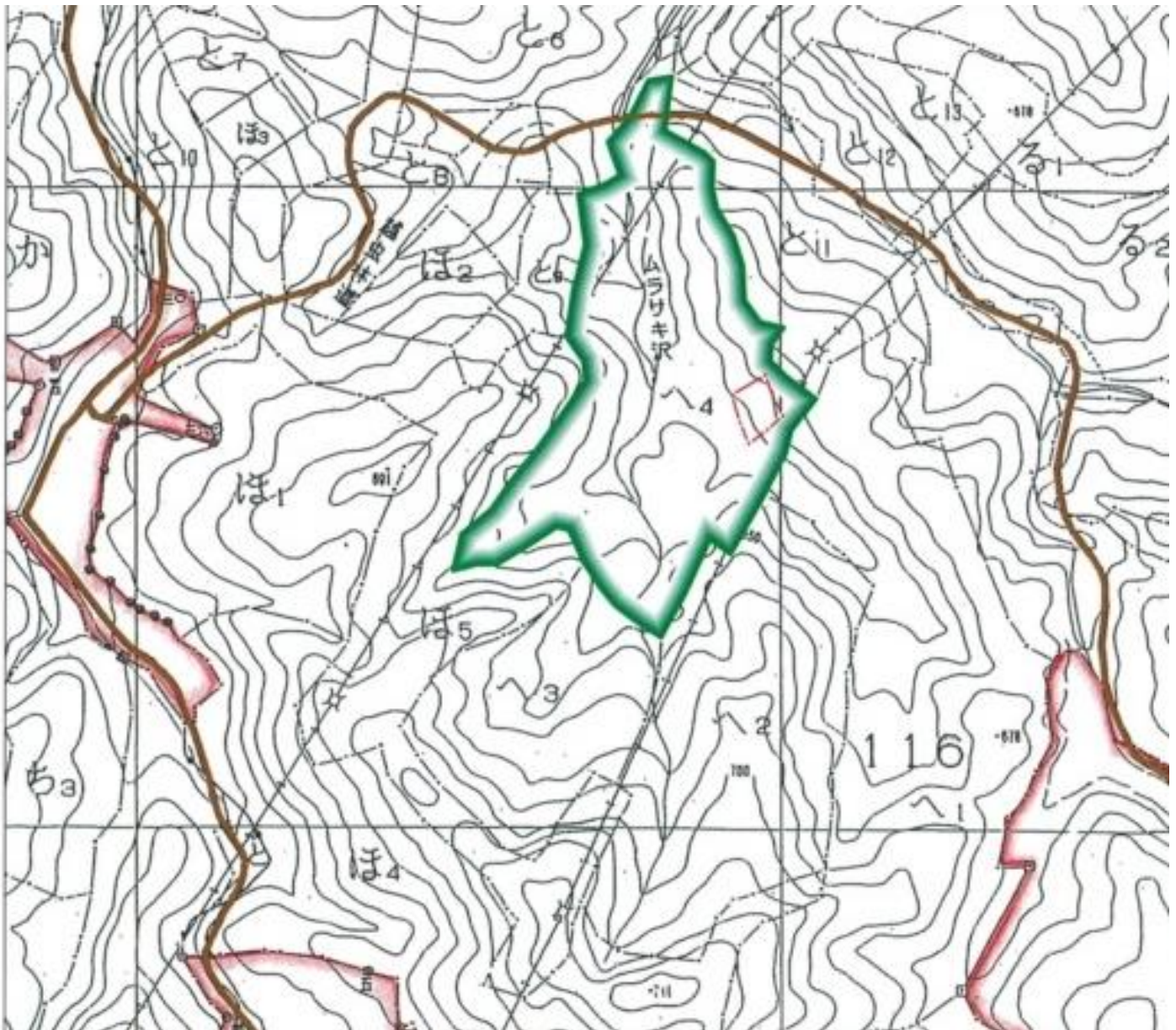

1:5,000

	標準地面積	面積割合

販売物件明細書

売払番号	物 件 所 在 地	森 林 事 務 所
7	東白川郡鮫川村大字渡瀬字青生野国有林116へ4林小班	鮫 川

搬出期間	収穫面積	林 齢	伐採種	林名区分
36ヶ月	5.05ha	約37年	間伐	分収造林

樹 種	本 数(本)	材 積(m ³)	調 査 方 法
スギ外	2,681	720.38	毎木調査法

分収割合(契約者分)
7割

順位	入 札 筆 記	入 札 枚 数 (枚)
	氏 名	金 額
3		
2		
1		

メモ

樹材種別一覧表

復命書番号： 03 - 3042
林班： 116

森林事務所： 鮫川森林事務所
小班： へ 4

国有林名： 青生野
伐区：

樹種名	材種分	生被別	態様分	品質分	胸高直径	樹高	本数	幹材積	平均木材積	控除有無
スギ	一般材	生立木	生立木		12	13	51	4.08	0.080	無
					14	14	123	13.53	0.110	無
					16	15	197	31.52	0.160	無
					18	16	210	44.10	0.210	無
					20	17	184	49.68	0.270	無
					22	18	134	45.56	0.340	無
					24	19	126	52.92	0.420	無
					26	20	80	41.60	0.520	無
					28	21	51	31.62	0.620	無
					30	21	50	35.00	0.700	無
					32	21	20	15.60	0.780	無
					34	22	20	18.20	0.910	無
					36	23	16	16.96	1.060	無
					38	24	5	6.10	1.220	無
					40	22	2	2.42	1.210	無
					42	22	3	3.99	1.330	無
					42	23	1	1.39	1.390	無
					44	23	2	3.02	1.510	無
					46	23	1	1.64	1.640	無
					46	24	1	1.71	1.710	無
					48	23	2	3.54	1.770	無
					48	24	2	3.68	1.840	無
					48	25	1	1.92	1.920	無
50	25	1	2.07	2.070	無					
			品質計			1,283	431.85			
			態様計		20	17	1,283	431.85		
		生被計					1,283	431.85		
	材種計						1,283	431.85		
	低質材	生立木	生立木		8	10	1	0.03	0.030	無
					8	11	1	0.03	0.030	無
					10	13	58	3.48	0.060	無
					12	13	86	6.88	0.080	無
					14	14	128	14.08	0.110	無
					16	15	102	16.32	0.160	無
					18	16	73	15.33	0.210	無

* 態様計の胸高直径、樹高は、平均胸高直径、平均樹高である。

樹材種別一覧表

復命書番号： 03 - 3042
林班： 116



森林事務所： 鮫川森林事務所
小班： へ 4

国有林名： 青生野
伐区：

樹種名	材種分	生被別	態様分	品質分	胸高直径	樹高	本数	幹材積	平均木材積	控除有無				
スギ	低質材	生立木	生立木		20	17	42	11.34	0.270	無				
					22	18	43	14.62	0.340	無				
					24	19	20	8.40	0.420	無				
					26	20	11	5.72	0.520	無				
					28	21	10	6.20	0.620	無				
					30	21	6	4.20	0.700	無				
					32	21	3	2.34	0.780	無				
					34	22	2	1.82	0.910	無				
					36	23	1	1.06	1.060	無				
					38	24	2	2.44	1.220	無				
								品質計			589	114.29		
								態様計		16	15	589	114.29	
							生被計					589	114.29	
						材種計						589	114.29	
- 樹種計 -							1,872	546.14						
ヒノキ	一般材	生立木	生立木		12	13	33	2.64	0.080	無				
					14	15	60	7.20	0.120	無				
					16	16	103	17.51	0.170	無				
					18	17	98	21.56	0.220	無				
					20	17	89	24.03	0.270	無				
					22	18	54	18.36	0.340	無				
					24	18	32	12.80	0.400	無				
					26	18	16	7.36	0.460	無				
					28	18	9	4.77	0.530	無				
					30	18	8	4.80	0.600	無				
					32	14	1	0.47	0.470	無				
					32	15	1	0.52	0.520	無				
								品質計			504	122.02		
								態様計		18	17	504	122.02	
		生被計					504	122.02						
	材種計						504	122.02						
	低質材	生立木	生立木		8	9	1	0.03	0.030	無				
					8	10	1	0.03	0.030	無				
					10	11	32	1.60	0.050	無				
					12	13	54	4.32	0.080	無				

* 態様計の胸高直径、樹高は、平均胸高直径、平均樹高である。

令和4年度 第7回 第8号物件(分収造林)
立木現地案内 位置図
棚倉町大字大梅字久慈川国有林
28号林小班 4.56ha

	販売区域	標準地	民有地	林道等
凡例				

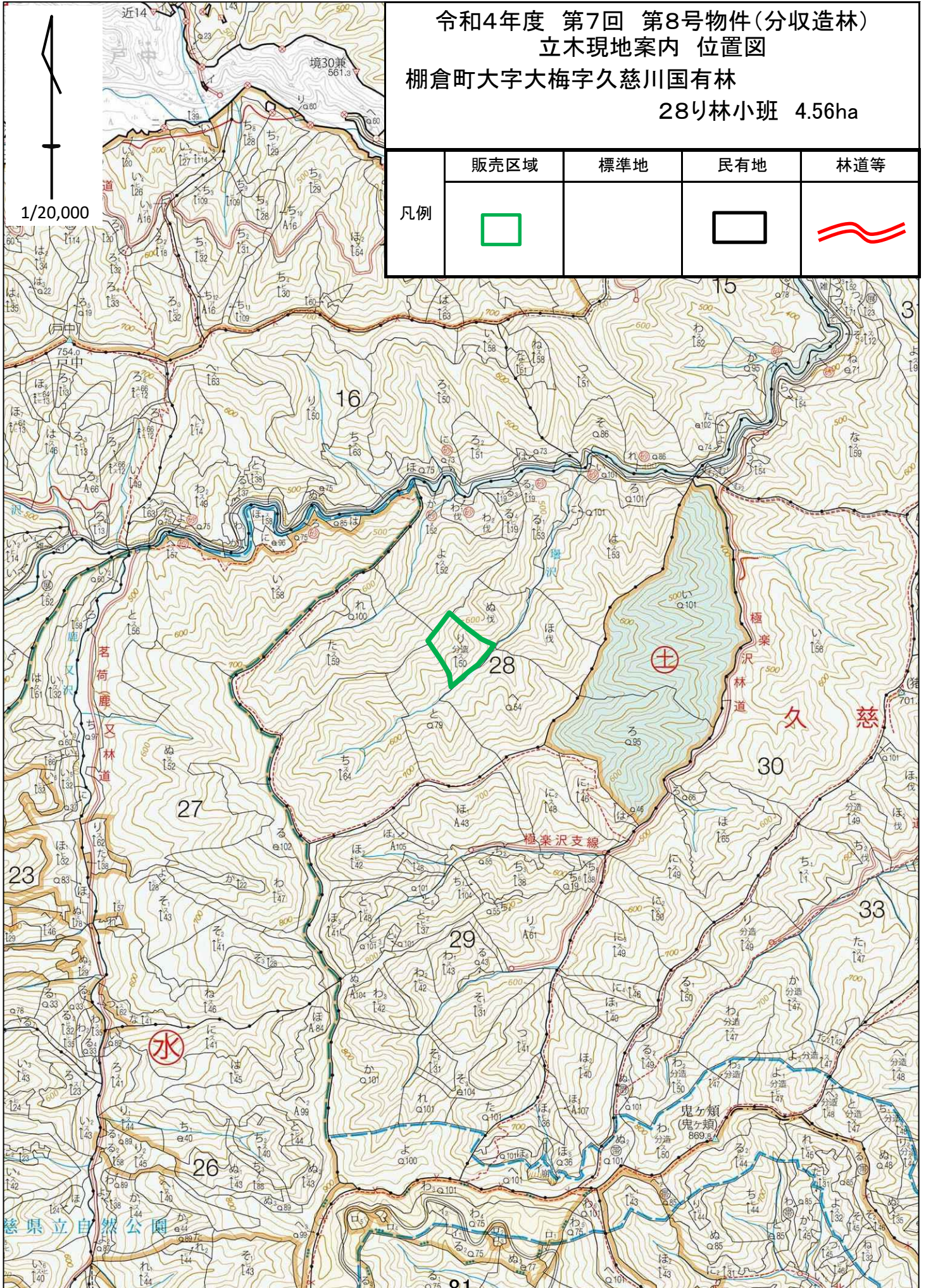

令和4年度 第7回 第8号物件(分収造林)
 立木現地案内 位置図
 棚倉町大字大梅字久慈川国有林
 28㊦林小班 4.56ha

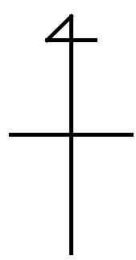

	販売区域	標準地	民有地	林道等
凡例				

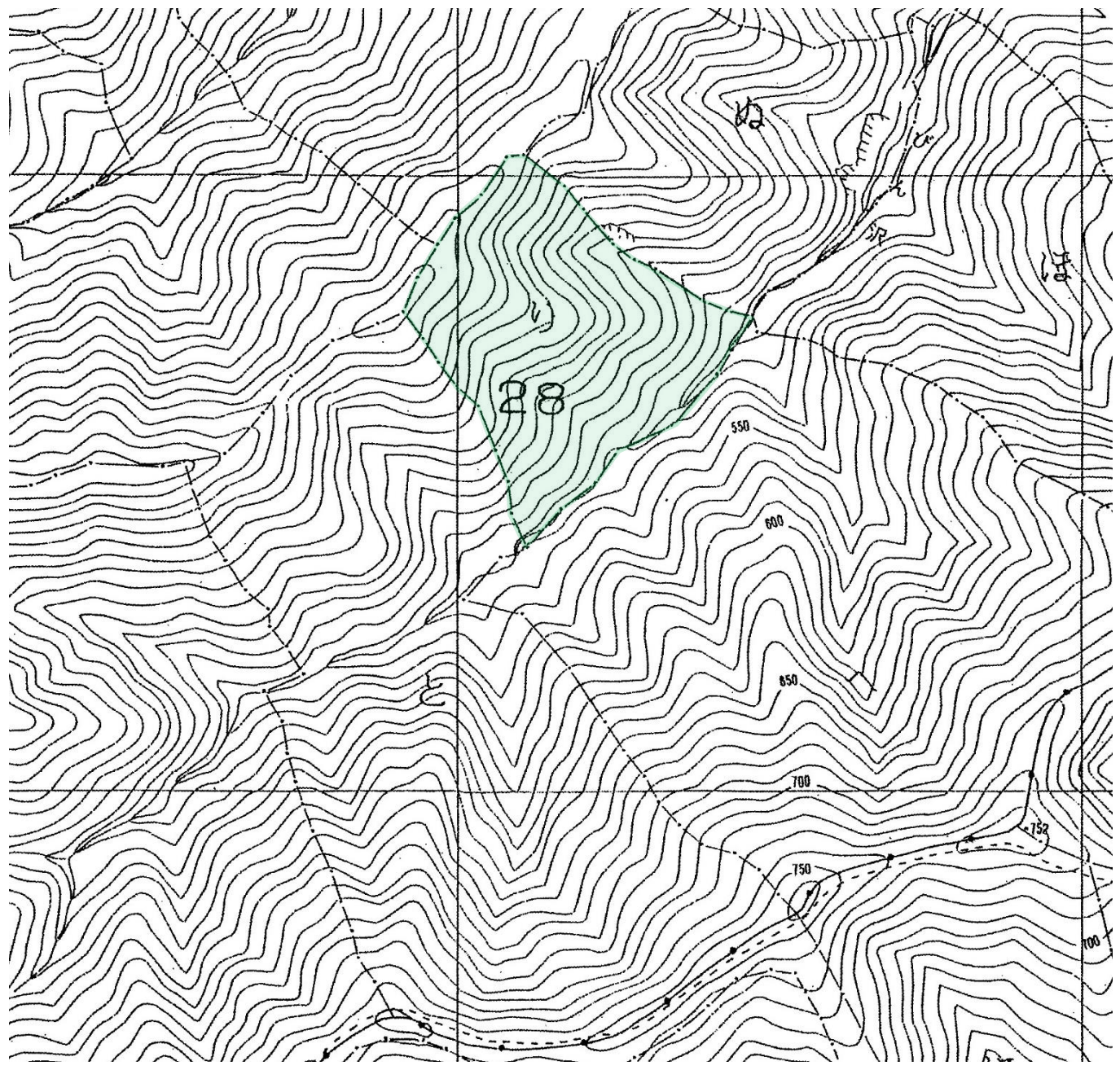

1:5,000

	標準地面積	面積割合

販売物件明細書

売払番号	物 件 所 在 地	森 林 事 務 所
8	東白川郡棚倉町大字大梅字久慈川国有林28㊦林小班	久 慈 川

搬出期間	収穫面積	林 齢	伐採種	林名区分
36ヶ月	4.56ha	約53年	間伐	分収造林

樹 種	本 数(本)	材 積(m ³)	調 査 方 法
スギ外	1,837	547.18	毎木調査法

分収割合(契約者分)
7割

順位	入 札 筆 記	入 札 枚 数 (枚)
	氏 名	金 額
3		
2		
1		

メモ

樹材種別一覽表

復命書番号： 31 - 3035
 林班： 28

森林事務所： 久慈川森林事務所
 小班： り

国有林名： 久慈川
 伐区：

樹種名	材種分	生被別	態様分	品質分	胸高直径	樹高	本数	幹材積	平均木材積	控除有無
スギ	一般材	生立木	生立木		12	11	27	1.89	0.070	無
					14	12	39	3.90	0.100	無
					16	14	78	11.70	0.150	無
					18	16	93	19.53	0.210	無
					20	17	73	19.71	0.270	無
					22	18	85	28.90	0.340	無
					24	19	75	31.50	0.420	無
					26	19	65	31.85	0.490	無
					28	20	63	37.17	0.590	無
					30	21	55	38.50	0.700	無
					32	21	39	30.42	0.780	無
					34	22	37	33.67	0.910	無
					36	22	22	22.22	1.010	無
					38	18	5	4.45	0.890	無
					38	19	4	3.80	0.950	無
					38	20	3	3.00	1.000	無
					38	21	2	2.10	1.050	無
					38	23	1	1.16	1.160	無
					40	20	2	2.20	1.100	無
					40	21	3	3.45	1.150	無
					40	22	1	1.21	1.210	無
					40	23	1	1.27	1.270	無
					40	24	1	1.33	1.330	無
					42	22	3	3.99	1.330	無
					42	23	3	4.17	1.390	無
					44	23	2	3.02	1.510	無
					44	24	1	1.58	1.580	無
					46	24	2	3.42	1.710	無
					46	25	1	1.78	1.780	無
					50	25	2	4.14	2.070	無
					52	26	1	2.30	2.300	無
				品質計			789	359.33		
			態様計		24	18	789	359.33		
		生被計					789	359.33		
	材種計						789	359.33		

* 態様計の胸高直径、樹高は、平均胸高直径、平均樹高である。

樹材種別一覽表

復命書番号： 31 - 3035
 林班： 28

森林事務所： 久慈川森林事務所
 小班： り

国有林名： 久慈川
 伐区：

樹種名	材種分	生被別	態様分	品質分	胸高直径	樹高	本数	幹材積	平均木材積	控除有無
スギ	低質材	生立木	生立木		8	8	8	0.16	0.020	無
					10	10	52	2.08	0.040	無
					12	11	80	5.60	0.070	無
					14	12	77	7.70	0.100	無
					16	14	64	9.60	0.150	無
					18	16	54	11.34	0.210	無
					20	17	23	6.21	0.270	無
					22	18	15	5.10	0.340	無
					24	19	5	2.10	0.420	無
					26	19	11	5.39	0.490	無
					28	20	2	1.18	0.590	無
					30	21	2	1.40	0.700	無
					32	21	1	0.78	0.780	無
					40	19	1	1.04	1.040	無
				品質計			395	59.68		
			態様計		14	13	395	59.68		
		生被計					395	59.68		
	材種計						395	59.68		
- 樹種計 -							1,184	419.01		
ヒノキ	一般材	生立木	生立木		12	11	2	0.14	0.070	無
					14	12	7	0.70	0.100	無
					16	14	3	0.42	0.140	無
					18	15	5	0.95	0.190	無
					20	14	2	0.44	0.220	無
					20	16	1	0.25	0.250	無
					24	16	1	0.35	0.350	無
				品質計			21	3.25		
			態様計		16	13	21	3.25		
		生被計					21	3.25		
	材種計						21	3.25		
	低質材	生立木	生立木		8	8	1	0.02	0.020	無
					8	10	1	0.03	0.030	無
					10	8	4	0.12	0.030	無
					10	9	3	0.12	0.040	無
					10	10	2	0.08	0.040	無

* 態様計の胸高直径、樹高は、平均胸高直径、平均樹高である。

樹材種別一覧表

復命書番号： 31 - 3035
林班： 28

森林事務所： 久慈川森林事務所
小班： り

国有林名： 久慈川
伐区：

樹種名	材区分	生被別	態様区分	品質区分	胸高直径	樹高	本数	幹材積	平均木材積	控除有無		
ヒノキ	低質材	生立木	生立木		10	11	1	0.05	0.050	無		
					12	11	13	0.91	0.070	無		
					14	12	11	1.10	0.100	無		
					16	14	4	0.56	0.140	無		
					品質計		40	2.99				
					態様計		12	11	40	2.99		
					生被計				40	2.99		
					材種計				40	2.99		
					- 樹種計 -					61	6.24	
					アカマツ	一般材	生立木	生立木		18	18	1
24	17	1	0.37	0.370						無		
24	18	1	0.39	0.390						無		
26	19	1	0.48	0.480						無		
26	21	1	0.53	0.530						無		
30	20	1	0.66	0.660						無		
36	18	1	0.82	0.820						無		
36	21	1	0.96	0.960						無		
38	13	1	0.64	0.640						無		
40	14	1	0.76	0.760						無		
40	15	1	0.82	0.820						無		
40	19	1	1.04	1.040						無		
40	22	1	1.21	1.210						無		
品質計		13	8.91									
態様計		32	18	13						8.91		
生被計				13	8.91							
材種計				13	8.91							
低質材	生立木	生立木			20	18	1	0.28	0.280	無		
					22	17	1	0.32	0.320	無		
					22	18	1	0.34	0.340	無		
					30	22	1	0.72	0.720	無		
					品質計		4	1.66				
					態様計		22	19	4	1.66		
					生被計				4	1.66		
					材種計				4	1.66		
- 樹種計 -					17	10.57						

* 態様計の胸高直径、樹高は、平均胸高直径、平均樹高である。

樹材種別一覧表

復命書番号： 31 - 3035
林班： 28

森林事務所： 久慈川森林事務所
小班： り

国有林名： 久慈川
伐区：

樹種名	材区分	生被別	態様区分	品質区分	胸高直径	樹高	本数	幹材積	平均木材積	控除有無	
モミ	低質材	生立木	生立木		8	5	1	0.02	0.020	無	
					8	6	1	0.02	0.020	無	
					10	7	1	0.03	0.030	無	
					10	9	1	0.04	0.040	無	
					12	10	2	0.12	0.060	無	
					品質計		6	0.23			
					態様計		10	8	6	0.23	
					生被計				6	0.23	
材種計				6	0.23						
- 樹種計 -					6	0.23					
- N 計 -						1,268	436.05				
クリ	一般材	生立木	生立木		22	15	1	0.26	0.260	無	
					26	16	1	0.38	0.380	無	
					26	17	2	0.82	0.410	無	
					28	16	1	0.44	0.440	無	
					28	17	2	0.94	0.470	無	
					30	16	1	0.51	0.510	無	
					品質計		8	3.35			
					態様計		26	16	8	3.35	
					生被計				8	3.35	
					材種計				8	3.35	
- 樹種計 -					8	3.35					
ホオノキ	一般材	生立木	生立木		30	18	1	0.57	0.570	無	
					品質計		1	0.57			
					態様計		30	18	1	0.57	
					生被計				1	0.57	
材種計				1	0.57						
- 樹種計 -					1	0.57					
サクラ	一般材	生立木	生立木		36	15	1	0.68	0.680	無	
					36	18	1	0.81	0.810	無	
					品質計		2	1.49			
					態様計		36	17	2	1.49	
					生被計				2	1.49	
材種計				2	1.49						
- 樹種計 -					2	1.49					

* 態様計の胸高直径、樹高は、平均胸高直径、平均樹高である。

樹 材 種 別 一 覧 表

復命書番号： 31 - 3035
林班： 28

森林事務所： 久慈川森林事務所
小班： り

国有林名： 久慈川
伐区：

樹種名	材種分	生被別	態様分	品質分	胸高直径	樹高	本数	幹材積	平均木材積	控除有無
他L	一般材	生立木	生立木		34	17	1	0.69	0.690	無
				品質計			1	0.69		
			態様計		34	17	1	0.69		
		生被計					1	0.69		
	材種計						1	0.69		
	低質材	生立木	生立木		8	5	1	0.01	0.010	無
					8	9	1	0.02	0.020	無
					8	10	1	0.03	0.030	無
					10	10	17	0.68	0.040	無
					12	12	59	3.54	0.060	無
					14	14	76	7.60	0.100	無
					16	15	105	14.70	0.140	無
					18	15	105	18.90	0.180	無
					20	16	84	19.32	0.230	無
					22	16	46	12.88	0.280	無
					24	17	26	9.10	0.350	無
					26	17	15	6.15	0.410	無
					28	17	10	4.70	0.470	無
					30	14	1	0.45	0.450	無
					30	15	2	0.96	0.480	無
					30	16	2	1.02	0.510	無
					32	15	1	0.54	0.540	無
					32	17	1	0.61	0.610	無
					34	17	1	0.69	0.690	無
					40	18	1	0.99	0.990	無
					40	19	1	1.05	1.050	無
					42	18	1	1.09	1.090	無
				品質計			557	105.03		
			態様計		18	15	557	105.03		
		生被計					557	105.03		
	材種計						557	105.03		
- 樹種計 -							558	105.72		
- L 計 -							569	111.13		
- 合計 -							1,837	547.18		

* 態様計の胸高直径、樹高は、平均胸高直径、平均樹高である。