

入札のご案内

資格付一般競争入札物件明細書

入札日 令和4年11月24日（木）

令和4年度 立木 第6回

開始 10時30分

締切 10時40分

入札場所 棚倉森林管理署（入札室）

棚倉森林管理署



〒963-6131

福島県東白川郡棚倉町大字棚倉字舘ヶ丘73-2

TEL 0247-33-3111

FAX 0247-33-3113

本物件は、持続可能な森林経営が営まれ、伐採にあたって森林に関する法令に照らし手続きが適切になされた森林の立木です。

公 売 公 告

令和4年10月17日

分任契約担当官

棚倉森林管理署長 宇野 正巳

下記のとおり立木の一般競争入札を実施します。販売物件明細書及び国有林野事業林産物売買契約約款を参照し現物熟覧のうえ、国有林野の産物売払規程（昭和25年5月17日農林省告示第132号）及び関東森林管理局署等競争契約入札心得を厳守し入札して下さい。

記

1 入札及び開札の日時

令和4年11月24日（木）

入札開始 10時30分

締め切り 10時40分 締切後即時開札

2 入札及び開札の場所

棚倉森林管理署 2階 入札室

3 郵便入札

認めます。

(1) 送付場所 〒963-6131

福島県東白川郡棚倉町大字棚倉字館ヶ丘73-2 棚倉森林管理署

(2) 到着期限 11月24日（木） 10時30分必着。

* 上記の期限以後、到着したものは、無効とします。

(3) その他留意事項

封筒を二重にして内封筒に入札書を入れ、外封筒には「立木公売入札書在中」と朱書し、書留または配達証明でお送り下さい。

なお、入札書の日付は、令和4年11月24日としてください。

4 入札物件

(1) 次の事項については、別添「販売物件明細書」のとおりです。

ア 売払番号

イ 物件所在地

ウ 伐採種（皆伐・主伐）

- エ 国有林・分収造林・分収育林・官行造林の区分
- オ 搬出期間
- カ 樹種・数量・収穫面積

(2) 物件毎の特約事項・入札条件等については、別紙5「特約事項」を参照下さい。

5 入札参加者の資格

令和2年度から令和6年度の林産物の売払いに係る資格確認の交付を受けている者に限ります。

但し、次の事項に該当する者は参加することが出来ません。

- (1) 予算決算及び会計令第70条に該当する者。
- (2) 予算決算及び会計令第71条に該当する者。

6 入札保証金

免除します。

但し、落札者が契約を結ばないときは、入札金額の100分の5に相当する違約金を徴収します。なおこの場合、競争参加資格の取り消し、又は付与しないことがあります。

7 契約保証金

免除します。

8 入札金額及び消費税

(1) 入札金額は消費税抜きの金額を記入して下さい。誤って消費税を加算した金額を記入した場合でも入札は有効とし、入札後には誤りの訂正及び取消は認めないので注意願います。

(2) 入札書に記載された金額に消費税相当額10%を加算した金額(円未満の端数切捨て)をもって落札金額及び契約金額とします。

なお、契約締結以後、当該契約において特に契約書等で金額が明示されているものを除き、当該契約に係る違約金、延滞金、率で表わされるものについては、全て消費税額が加算された総契約額が対象となります。

9 入札における留意事項

(1) 代理人の入札への参加

ア 委任状の提出

競争参加有資格者本人が入札当日出席せず代理人が入札に参加する場合は、「委任状」(別紙1-1)の提出が必要となり、委任状の提出のない者は入札に参加することはできません。

なお、年間を通じて代理人に委任する場合は、当該年度を有効とする「委任状」(別紙1-2)を提出すれば、入札の都度委任状を提出する必要はありません。

せん。

イ 入札書

「入札書」（別紙２）のとおり、入札者の住所、商号又は名称、代表者氏名を記入するとともに代理人氏名の記入が必要となります。

（２）無効の入札

次の各号の一に該当する入札は無効とします。

ア 競争に参加する資格を有しない者のした入札

イ 委任状を持参しない代理人のした入札

ウ 所定の入札保証金の納付又は入札保証金に代わる担保の提供をしない者のした入札

エ 記名を欠く入札

オ 金額を訂正した入札

カ 誤字、脱字等により意思表示が不明瞭である入札

キ 明らかに連合によると認められる入札

ク 同一事項の入札について同一人が２通以上なした入札又は入札者若しくはその代理人が他の入札者の代理をした入札

ケ 入札時刻に遅れてした入札

コ 暴力団排除に関する誓約事項（別紙３）について、虚偽又はこれに反する行為が認められた入札

サ その他入札に関する条件に違反した入札

（３）落札者の決定

ア 開札は、指定した場所及び日時に、入札者の面前で行い、予定価格以上で最高の価格を持って入札した者を落札者とします。ただし、落札となるべき入札をした者が２名以上のときは、直ちに「くじ」で落札者を決定します。

イ 落札宣言後は、錯誤等を理由に入札無効の申し出があっても、受理しません。また、どのような事由があっても落札を無効にすることはできません。

1 0 契約の成立及び締結期限

（１）契約の締結は、契約書の作成を必要とし、双方記名押印した時に成立とします。

（２）契約の締結期限は令和４年１１月３０日（水）までとします。

1 1 代金の納付期限

代金の納付期限は、契約締結日から起算して２０日以内とします。

1 2 代金の延納

（１）１件の売払契約代金が１５０万円以上の物件において、国の所有に属する物品の売払代金の納付に関する法律（昭和２４年法律第１７６号）の定めるところ

るにより認めます。（年利0.59%）

延納利息代金の計算方法は以下のとおりです。

延納利息代金＝（契約代金×延納期間×延納利率）÷365日

ただし、分収林契約者の持分に係る代金については、延納は認めません。

（2）延納担保の提供期限は契約締結日から起算して20日以内とします。

（3）延納期限は、1,000㎡未満は6ヶ月以内、1,000㎡以上は10ヶ月以内とします。

1.3 物件の引渡

（1）物件の引渡期限は、国有林野の産物売払規程第34条第1項及び国有林野事業林産物売買契約約款第7条第1項に基づき、代金の全部又は代金延納担保の提供があった日から15日以内とします。

（2）物件の引渡は、買受人立会による引渡しをしないことについての買受人の同意を得られる場合には、国有林野の産物売払規程第34条第3項第2号及び国有林野事業林産物売買契約約款第7条3項に基づき、みなし引渡を特約することも可能です。この場合、代金の全部の納入のあったとき、または代金延納担保の提供があった時に引渡しがあったものとみなします。金融機関の発行する領収書等を棚倉森林管理署へ必ず提示してから搬出して下さい。

（3）引渡を受けた時は、国有林野の産物売払規程第35条に基づき、引渡領収書を棚倉森林管理署長に提出して下さい。

1.4 各規程等の閲覧場所

（1）販売物件明細書、契約書案

ア 販売物件明細書：棚倉森林管理署又は棚倉森林管理署ホームページで閲覧して下さい。

イ 契約書（案）：棚倉森林管理署で閲覧して下さい。

棚倉森林管理署のホームページアドレス

<http://www.rinya.maff.go.jp/kanto/tanagura/index.html>

（2）各規程等

ア 国有林野事業林産物売買契約約款

イ 国有林野の産物売払規程

ウ 関東森林管理局署等競争契約入札心得

エ 各種様式（別紙1：委任状、別紙2：入札書）

上記ア～エは関東森林管理局のホームページにて閲覧できます。

関東局ホーム>公売・入札情報>林産物の売払情報

ホームページを閲覧できない方は、棚倉森林管理署業務グループ（経営担当）へお問い合わせ下さい。

関東森林管理局のホームページアドレス

<http://www.rinya.maff.go.jp/kanto/index.html>

15 その他留意事項

- (1) 入札参加者は、入札書の提出をもって「暴力団排除に関する誓約事項」（別紙3）に同意したものとします。
- (2) 本物件は、売買契約書において「持続可能な森林経営が営まれ、伐採に当たって森林に関する法令に照らし手続きが適正になされた森林の立木である」ことを証明します。なお、この記載内容をもって木質バイオマス証明となります。
- (3) 発電用バイオマス証明に関しては、買受人自らが本売買契約書の写しを添付し、任意様式により証明して下さい。
- (4) 本物件は、「福島県民有林の伐採木の搬出に関する指針について」（平成26年12月17日付け福島県農林水産部部長通知）に準拠し、事前に空間放射線量率の測定を実施し $0.50\mu\text{Sv/h}$ 以下であること、また、 $0.50\mu\text{Sv/h}$ 超の場合は、樹皮の放射線物質濃度が $6,400\text{Bq/kg}$ 以下であることを確認しています。なお物件毎の測定結果は、別紙4に示すとおりです。
- (5) 売払番号2物件について、上記(4)により事前に空間放射線量率の測定を実施し $0.50\mu\text{Sv/h}$ 以下であることは確認していますが、しいたけ原木及びほだ木、菌床等に使用する場合は、「きのこ原木及び菌床用培地中の放射性セシウム測定のための検査方法」の制定についてにより、買受人自らが測定し、測定結果が基準値内であることの証明を棚倉森林管理署へ提出してください。
また、測定に伴う全ての費用は、買受者が負担することになります。
なお、しいたけ原木及びほだ木、菌床等に使用しない場合の測定、測定結果の報告は必要ありません。詳しくは、林野庁ホームページ「きのこ原木及び菌床用培地中の放射性セシウム測定のための検査方法」の制定についてをご覧ください。<https://www.rinya.maff.go.jp/j/tokuyou/kinoko/genbokuhouhou.html>
- (6) 売払番号2号の調査数量は、標準地調査法により調査をしておりますので、本公告に記載している数量及び材積については、標準地の調査数量を面積比例した目安数量となります。入札にあたりましては、現物熟覧により入札をお願いします。

16 お問い合わせ

不明の点は、下記までお問い合わせ下さい。

〈問合せ先〉

棚倉森林管理署業務グループ（経営担当）

電話番号 0247-33-3111 FAX 番号0247-33-3113

お知らせ

農林水産省の発注事務に関する綱紀保持を目的として、農林水産省綱紀保持規程（平成19年農林水産省訓令第22号）が制定されました。この規程に基づき、第三者から不当な働きかけを受けた場合は、その事実をホームページで公表するなどの綱紀保持対策を実施しています。

詳しくは、当ホームページの「発注者綱紀保持対策に関する情報等」をご覧ください。

<http://www.rinya.maff.go.jp/kanto/apply/publicsale/koukihoji/index.html>

委 任 状 (例)

代理人氏名

上記の者を私の代理人と定め、下記権限を委任します。

記

- 1 入札年月日 令和 年 月 日
- 2 件 名
- 3 入札に関する一切の件

令和 年 月 日

住 所

商号又は名称
代表者氏名

分任契約担当官
棚倉森林管理署長 殿

注意：代理人が入札を行う場合は、必ず委任状を提出して下さい。

なお、当該年度を有効とする年間委任状（別紙 1 - 2）を提出し、その代理人に入札させる場合は、本委任状を提出する必要はありません。

ただし、その場合、各署等ごとに委任状の提出が必要となります。

委 任 状 (例)

私は、都合により〇〇 〇〇を代理人と定め、下記の権限を委任します。

委 任 事 項

- 1 入札に関する一切の件
- 2 見積もりに関する事項
- 3
- 4 委任期間
令和 年 月 日から令和 年 月 日
- 5 受任者使用印鑑

令和 年 月 日

住 所

商号又は名称
代表者氏名

分任契約担当官
棚倉森林管理署長 殿

入 札 書

入札番号 第 号

億	千万	百万	十万	万	千	百	十	円

ただし、上記金額は消費税相当額を除いた金額であるので、契約額は上記金額に消費税相当額を加算した金額となること及び関東森林管理局署等競争契約入札心得を承知のうえ、入札します。

令和 年 月 日

分任契約担当官

棚倉森林管理署長 殿

(入札者)

住 所

商号又は名称

代表者氏名

(代理人)

氏 名

(注意事項)

- 1 金額は、円単位とし、アラビア数字を持って明記すること。
- 2 代理人による入札の場合は、「住所」、「商号又は名称」及び代理人の「記名押印」を行うこと。

暴力団排除に関する誓約事項

当社（個人である場合は私、団体である場合は当団体）は、下記 1 及び 2 のいずれにも該当せず、また、将来においても該当しないことを誓約します。

この誓約が虚偽であり、又はこの誓約に反したことにより、当方が不利益を被ることとなっても、異議は一切申し立てません。

また、貴署の求めに応じ、当方の役員名簿（有価証券報告書に記載のもの。ただし、有価証券報告書を作成していない場合は、役職名、氏名及び生年月日の一覧表）を警察に提供することについて同意します。

記

1 契約の相手方として不適当な者

- (1) 法人等（個人、法人又は団体をいう。）の役員等（個人である場合はその者、法人である場合は役員又は支店若しくは営業所（常時契約を締結する事務所をいう。）の代表者、団体である場合は代表者、理事等、その他経営に実質的に関与している者をいう。以下同じ。）が、暴力団（暴力団員による不当な行為の防止等に関する法律（平成 3 年法律第 77 号）第 2 条第 2 号に規定する暴力団をいう。以下同じ。）又は暴力団員（同法第 2 条第 6 号に規定する暴力団員をいう。以下同じ。）であるとき
- (2) 役員等が、自己、自社若しくは第三者の不正の利益を図る目的、又は第三者に損害を加える目的をもって、暴力団又は暴力団員を利用するなどしているとき
- (3) 役員等が、暴力団又は暴力団員に対して、資金等を供給し、又は便宜を供与するなど直接的あるいは積極的に暴力団の維持、運営に協力し、若しくは関与しているとき
- (4) 役員等が、暴力団又は暴力団員であることを知りながらこれを不当に利用するなどしているとき
- (5) 役員等が、暴力団又は暴力団員と社会的に非難されるべき関係を有しているとき

2 契約の相手方として不適当な行為をする者

- (1) 暴力的な要求行為を行う者
- (2) 法的な責任を超えた不当な要求行為を行う者
- (3) 取引に関して脅迫的な言動をし、又は暴力を用いる行為を行う者
- (4) 偽計又は威力を用いて契約担当官等の業務を妨害する行為を行う者
- (5) その他前各号に準ずる行為を行う者

上記事項について、入札書の提出をもって誓約します。

物件毎の空間放射線量率

物件番号	①空間線量率 ($\mu\text{Sv/h}$)	②樹皮の放射性 物質濃度 (Bq/kg)	③測定日	備 考
1	0.06		R3.6.11	110そ1林小班 面積 2.78ha 測定点数3点(空間線量率)
2	0.11		R2.9.4	111う9林小班 面積 6.55ha 測定点数7点(空間線量率)
3	0.15		R3.10.14	267い林小班 面積 7.08ha 測定点数8点(空間線量率)
4	0.10		R3.11.4	273く林小班 面積 8.02ha 測定点数8点(空間線量率)
5	0.09		R2.9.8	64れ1林小班 面積 0.31ha 測定点数2点(空間線量率)
6-1	0.06		R2.10.14	70つ林小班 面積 2.38ha 測定点数3点(空間線量率)
6-2	0.07		R2.11.2	77た1林小班 面積 5.00ha 測定点数5点(空間線量率)
6-3	0.05		R2.11.2	77た2林小班 面積 6.56ha 測定点数7点(空間線量率)

注1) 空間放射線量率は、「福島県民有林の伐採木の搬出に関する指針について」に準拠し測定しています。

注2) 樹皮の放射性物質濃度は、空間放射線量率が $0.5\mu\text{Sv/h}$ 超の林分の場合のみ、抽出調査により測定しています。

物件毎の空間放射線量率

物件番号	①空間線量率 ($\mu\text{Sv/h}$)	②樹皮の放射性 物質濃度 (Bq/kg)	③測定日	備 考
7-1	0.15		R3.6.9	33わ1林小班 面積 10.60ha 測定点数12点(空間線量率)
7-2	0.15		R3.6.9	33わ2林小班 面積 3.75ha 測定点数4点(空間線量率)
7-3	0.13		R3.6.9	33わ3林小班 面積 1.11ha 測定点数2点(空間線量率)
7-4	0.17		R3.6.8	33わ4林小班 面積 9.87ha 測定点数10点(空間線量率)
8	0.18		R3.6.8	33か林小班 面積 9.48ha 測定点数10点(空間線量率)
9	0.13		R3.6.23	33れ林小班 面積 6.95ha 測定点数7点(空間線量率)
10-1	0.14		R3.6.30	33よ1林小班 面積 6.66ha 測定点数6点(空間線量率)
10-2	0.14		R3.6.8	33よ2林小班 面積 2.29ha 測定点数3点(空間線量率)

注1) 空間放射線量率は、「福島県民有林の伐採木の搬出に関する指針について」に準拠し測定しています。

注2) 樹皮の放射性物質濃度は、空間放射線量率が $0.5\mu\text{Sv/h}$ 超の林分の場合のみ、抽出調査により測定しています。

特約事項

1. 労働安全に留意し、作業制限等を遵守の上、作業を実施してください。万が一事故や災害が起きた場合は、速やかに管轄森林事務所及び棚倉森林管理署に連絡してください。また、事業着手前に管轄する森林事務所へ「立木販売箇所の作業計画届」を提出してください。事業終了前には管轄する森林官等と現地確認を行ってください。
2. 区域内の調査木は全て伐採・搬出をして下さい(国有林野事業林産物売買契約約款第10条に記載のとおりです。)やむを得ず棄権する場合は該当森林事務所へ申し出て下さい。
3. 搬出路作設については、別紙「特記仕様書」のとおりとなります。
水切りを行い、沢水等が直接沢や公道等に流れ込まないようにしてください。末木枝条、残材等は沢や土場に野積み放置しないで下さい。土場跡地についても整理願います。
搬出路作設の際、契約対象外の立木を伐採する場合は、支障木の調査及び販売手続きが必要になります。日数を要しますので、予めご了承いただき管轄森林事務所へ申し出て下さい。また、支障木の代金納入が確認できる振り込み証明の写しを、棚倉森林管理署へ必ず提出の上、作業に着手してください。
4. 林産物搬出で使用するトラックに、オプション部品装着等によって、急勾配の林道が走行出来ない場合があります。運搬区間を走行出来るか確認の上、入札して下さい。林道等を通行した場合、事業終了後に路面整正の要否を森林官等へ確認し、指示を受けて下さい。
5. 公道利用における申請及び法令制限林箇所についての作業許可等は、買受者が所定の手続きを行ってください。また、民有地に係る交渉等についても、買受者が行ってください。
6. 境界標識の保護に留意願います。毀損等があれば、買受者負担で復元していただきます。公売物件内及び周辺に貸付地等がある場合には、施設および貸付杭の保全に留意願います。毀損等があれば、買受者負担で補償していただきます。
7. 2号物件は、送電線下の作業となり、林内には巡視路があります。作業前に東京電力パワーグリッド株式会社に連絡してください。
8. 2号物件の利用目的が、きのこ原木及びほだ木、菌床等である場合は、「きのこ原木及び菌床用培地中の放射性セシウム測定のための検査方法」の制定についてにより、買受人自らが測定し、測定結果が基準値内であることの証明を棚倉森林管理署へ提出してください。また、測定に伴う費用は、買受者が負担することになります。しいたけ原木及びほだ木、菌床等に使用しない場合の測定、測定結果の報告は必要ありません。
伐採は、ぼう芽力の旺盛な時期を勘案し、原則として10月から12月に行ってください。
9. 1・5号物件は分収育林契約箇所です。また、2・3・4・6・7・8・9・10号物件は、分収造林契約箇所です。通常の代金納入方法と異なり、次のとおりとなります。
 - ・国の持分に係る代金は、国の発行する納入告知書により納入していただきます。
 - ・分収育林契約者の持分に係る代金は、各契約者の指定する金融機関口座に振り込んでください。
 - ・分収造林契約者の持分に係る代金は、契約者が指定する金融機関口座に振り込んでください。なお、分収育林、分収造林箇所の振り込みに係る手数料は、買受者負担です。また、分収育林、分収造林契約者の持分に係る代金は、延納を認めません。
10. 以上のほか、現地案内の際に説明する事項についても遵守していただきます。

特記仕様書

本特記仕様書は、「森林作業道作設指針」(平成22年11月17日付け22林整第656号林野庁長官通知)に基づき、地形・地質、気象条件やこれまでの関東森林管理局管内における路網施工状況等を踏まえ定めたものである。

作設する路網は間伐等による木材の集材・搬出、主伐後の再造林等の森林整備に継続的に用いられる森林作業道であり、路体は堅固に締め固めた土構造を基本に、構造物は地形・地質等の条件からやむを得ない場合に限り設置することとし、本特記仕様書により作設する。

なお、本特記仕様書に指定していないものについては、森林作業道作設指針によることを基本とする。

第1 路網

1 配置

路網は、フォワーダ等車輛系林業機械(以下、林業機械等という)が安全に走行でき、かつ作業システムの効率性が効果的に発揮されるよう次の点に留意し配置する。

- ・地形・地質の安定している安全な箇所を通過すること。
- ・地形に沿った屈曲線形となること。
- ・排水を考慮した波形勾配となること。
- ・急勾配区間とカーブの組合せは極力避けること。
- ・S字カーブは連続して設けないようにし、カーブ間に直線部を設けること。

2 幅員

幅員は、3m以下とする。ただし、林業機械を用いた作業の安全性及び、作業性の確保に必要な区間に限って、0.5m程度の余裕を付加することができる。

3 勾配・排水

縦断勾配は、土質や使用する機械の能力等を考慮し、集材又は苗木等の運搬作業を行う林業機械等が、木材等を積載し安全に上り走行・下り走行ができる、勾配で計画する。

横断勾配は、原則として水平とするが、水平区間など危険のない場所で、横断勾配の谷側をわずかに低くする排水方法を採用する場合は、必要に応じて丸太等による路肩侵食保護工、盛土のり面の保護措置をとる。

特に、木材積載時の下り走行におけるブレーキの故障や、雨天や凍結時のスリップによる転落事故を防止するため、カーブの谷側を低くすることは避ける。

排水は、縦断勾配を緩やかな波状にすることにより、こまめな分散排水を行うこととし、排水先は安定した尾根部や常水のある沢にする等して、路面に集まる雨水を安全、適切に処理するとともに次の点に留意する。

- ・カーブ区間に係る排水は、カーブ上部の入り口付近で行う。
- ・地下水の湧出又は地形的な条件による地表水の局所的な流入又は滞水がある場合に

は、これらを側溝又は横断排水施設等により排水する

第2 施工

1 切土

切土高は、ヘアピンカーブの入口など局所的にやむを得ない場合を除き、1.5m程度以内とする。

切土のり面勾配は、直切りを標準とする。ただし、切土高が高くなる場合や土質に応じて6分(岩石の場合は3分)とする。

2 盛土

盛土については、地山を段切りして基盤をつくった上で、30cm程度の層ごとにバケット及び履帯を用いて十分に締め固める。

なお、緊密度の低い土砂の場合は、盛土・地山を区分せず、路体全体を30cm程度の層ごとに締め固め、路体全体として十分な強度をもたせる。

盛土のり面勾配は、概ね1割とする。盛土高が2mを超える場合は、1割2分程度とする。

ヘアピンカーブの盛土箇所では、締め固めを繰り返し行ったり、構造物を設けるなどして、路体に十分な強度をもたせる。

盛土の土量が過不足する場合は、山側から谷側への横方向での土量調整だけでなく、前後の路床高の調整など縦方向での土量調整も行う。

3 簡易構造物等

構造物は、安全確保の観点や地形・地質等の制約から、やむを得ない場合にのみ設置する。その場合、転石等現地発生資材の活用を図りつつ、利用の頻度やコスト等を考慮して適切なものを選定する。

4 伐開

伐開は、作設箇所ごとにおける斜面の方向、風衝等を考慮し、必要最小限の幅とする。

第3 周辺環境への配慮

森林作業道は、人家、道路、鉄道その他重要な保全対象(以下、人家等という)又は水道の取水口が存在する場合は、その直上では極力作設しない。

事業実行中は、人家等に対し、土砂の流出、土石の転落及び伐倒木等の落下を防止するために必要な措置を講じる。

また、希少な野生生物の生息・生育情報を知ったときは、監督職員に報告し、指示を受ける。

第4 その他

1 表土、根株の扱い

根株やはぎ取り表土は、盛土のり面保護工として利用する。表土は心土と交互に概ね30cm毎の層毎にバケット等で十分締め固めて盛土法面に固定する。根株は、表土や心

土等とともに十分締め固めるとともに作業に支障のないように固定する。

根株の上に根株を幾つも重ねて積み上げることや、根株を丸ごと路体内に完全に埋設することは、締め固めが難しくなるので避ける。また、土質、根株の大きさ、集材方法、山腹傾斜等から、盛土のり面保護工に向かない場合は、安定した状態にして自然還元利用等を図る。

2 洗掘防止の水切り

事業終了時において、洗掘を防ぐための水切りを登坂部分等に入れる。

公売物件一覧表

売払番号	物件所在地	樹種	面積 (ha)	本数 (本)	材積 (m ³)	伐採種	分収割合 (契約者分)	備考
1	東白川郡埴町大字那倉 字樋沢国有林110そ1林小班	ヒノキ	2.78	1,082	286.75	間伐	6.986割	分収育林 (毎木調査法)
2	東白川郡埴町大字大蔵 字鞍掛国有林111う9林小班	他L	6.55	9,612	951.52	皆伐	7割	分収造林 (標準地)
3	東白川郡鮫川村大字石井草 字小名沢国有林267い林小班	スギ外	7.08	11,723	2,963.30	皆伐	8割	分収造林 (毎木調査法)
4	東白川郡鮫川村大字富田 字鋸木田国有林273く林小班	スギ外	8.02	12,636	3,245.27	皆伐	8割	分収造林 (毎木調査法)
5	東白川郡矢祭町大字大洪 字東山国有林64れ1林小班	ヒノキ	0.31	49	10.42	間伐	6.801割	分収育林 (毎木調査法)
6	東白川郡矢祭町大字下関河内字追分東山国有林70つ林小班 東白川郡矢祭町大字宝坂字日面沢国有林77た1・2林小班	スギ外	13.94	7,384	1,768.78	間伐	8割	分収造林 (毎木調査法)
7	東白川郡棚倉町大字北山本 字檜沢国有林33わ1・2・3・4林小班	スギ外	25.33	68,168	9,873.14	皆伐	8割	分収造林 (毎木調査法)
8	東白川郡棚倉町大字北山本 字檜沢国有林33か林小班	スギ外	9.48	19,633	5,204.85	皆伐	7割	分収造林 (毎木調査法)
9	東白川郡棚倉町大字北山本 字檜沢国有林33れ林小班	スギ外	6.95	16,337	4,130.82	皆伐	8割	分収造林 (毎木調査法)
10	東白川郡棚倉町大字北山本 字檜沢国有林33よ1・よ2林小班	スギ外	8.95	25,041	2,602.50	皆伐	7割	分収造林 (毎木調査法)

立木販売物件現地案内について

現地案内を下記の日程により行いますので、多数のご参加をお待ちしております。

売払番号	案内日程	集合場所・時間	案内者
1・2	令和4年11月10日(木)	道の駅はなわ駐車場 (埴町埴桜木町388-1) 午前9時30分	笹原森林事務所 森林整備官 中島 敬太 (0247-43-0439) 携帯(090-2400-1792)
3・4	令和4年11月10日(木)	鮫川森林事務所 (鮫川村 大字赤坂中野字宿ノ入47-13) 午後1時30分	鮫川森林事務所 行政専門員 秋山 広正 (0247-49-2055) 携帯(080-2078-0201)
5・6	令和4年11月11日(金)	滝川溪谷第一駐車場 (矢祭町大井) 午後1時30分	東館森林事務所 首席森林官 工藤 久也 (0247-46-2109) 携帯(090-2400-1862)
7~10	令和4年11月11日(金)	棚倉森林管理署 (棚倉町大字棚倉字館ヶ丘73-2) 午前9時00分	久慈川森林事務所 首席森林官 大山 浩幸 (0247-33-9393) 携帯(090-2400-2006)

※注意事項

雨天決行いたしますので、雨具等は参加者各自でご用意ください。また、保護具等についても参加者各自で準備し着用してください。
現地案内の順番は売払番号のとおりととは限りません。ご注意ください。

立木販売物件現地案内集合場所

【令和4年11月10日(木)午前9時30分集合】



【令和4年11月10日(木)午後1時30分集合】



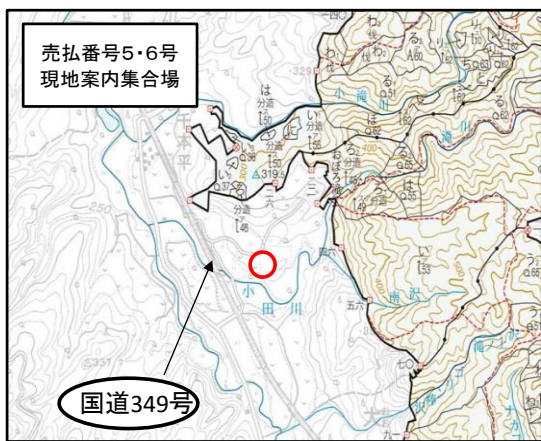

【令和4年11月11日(金)午後1時30分集合】



令和4年度 第6回 第1号物件(分収育林)
立木現地案内 位置図

埴町大字那倉字櫛沢国有林

110そ1林小班 2.78ha

	販売区域	標準地	民有地	林道等
凡例				

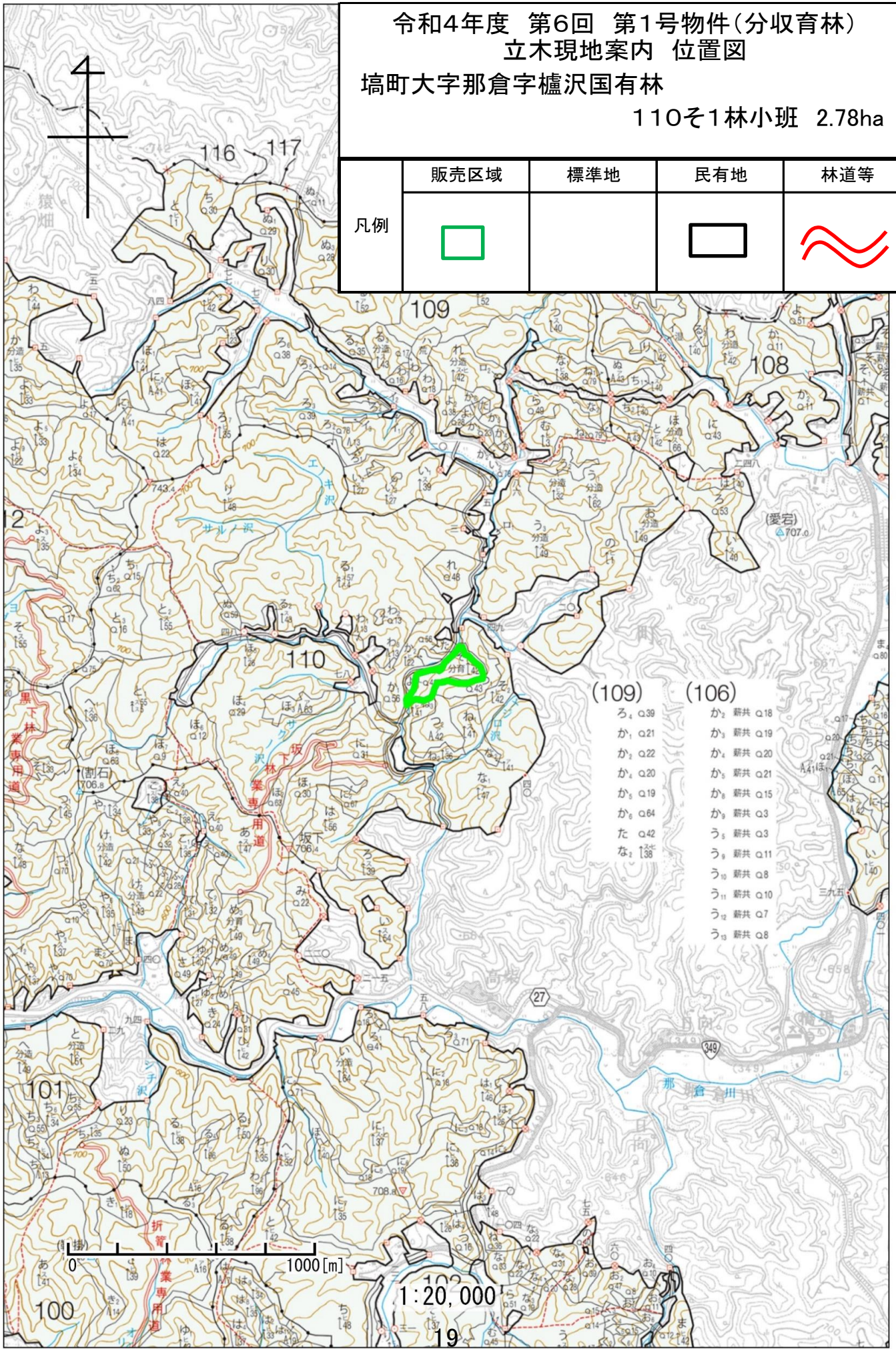

- | | | |
|-------|--------|-----------|
| (109) | ろ, a39 | か, 薪共 a18 |
| | か, a21 | か, 薪共 a19 |
| | か, a22 | か, 薪共 a20 |
| | か, a20 | か, 薪共 a21 |
| | か, a19 | か, 薪共 a15 |
| | か, a64 | か, 薪共 a3 |
| | た, a42 | う, 薪共 a3 |
| | な, 138 | う, 薪共 a11 |
| | | う, 薪共 a8 |
| | | う, 薪共 a10 |
| | | う, 薪共 a7 |
| | | う, 薪共 a8 |

令和4年度 第6回 第1号物件(分収育林)
立木現地案内 位置図
埴町大字那倉字樋沢国有林
110ㄱ1林小班 2.78ha

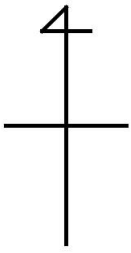

	販売区域	標準地	民有地	林道等
凡例				

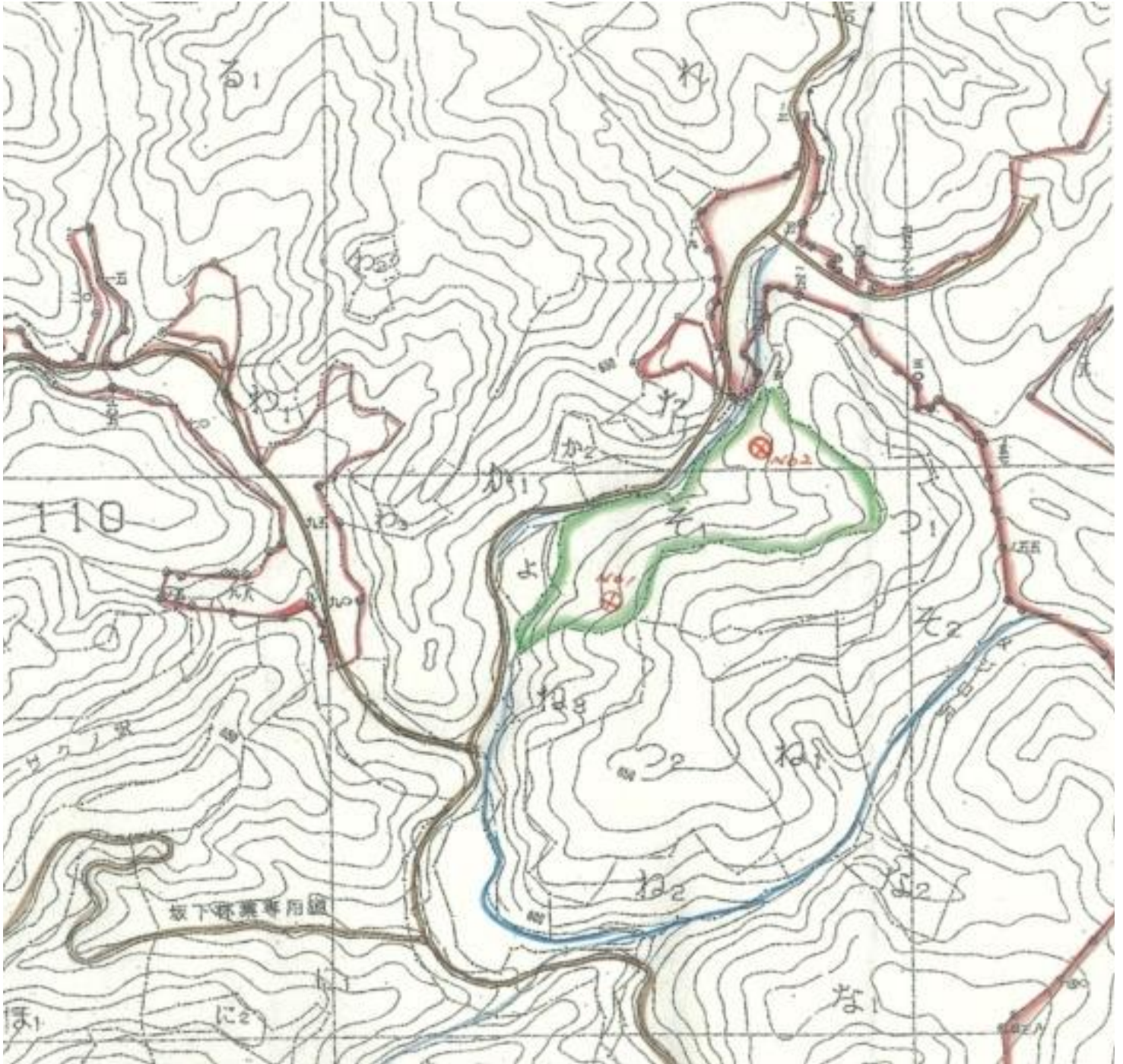

1:5,000

	標準地面積	面積割合

販売物件明細書

売払番号	物 件 所 在 地	森 林 事 務 所
1	東白川郡埴町大字那倉字櫛沢国有林110号1林小班	笹 原

搬出期間	収穫面積	林 齢	伐採種	林名区分
36ヶ月	2.78ha	約50年	間伐	分収育林

樹 種	本 数(本)	材 積(m ³)	調 査 方 法
ヒノキ	1,082	286.75	毎木調査法

分収割合(契約者分)	契約者口数
6.986割	21.00口

順位	入 札 筆 記	入 札 枚 数 (枚)
	氏 名	金 額
3		
2		
1		

メモ

樹材種別一覧表

復命書番号: 03 - 3026
林班: 110

森林事務所: 笹原森林事務所
小班: そ 1

国有林名: 楡沢
伐区:

Table with 11 columns: 樹種名, 材種分, 生被別, 態様分, 品質分, 胸高直径, 樹高, 本数, 幹材積, 平均木材積, 控除無. Rows include data for ヒノキ and summary rows for 品質計, 生被計, and 材種計.

* 態様計の胸高直径、樹高は、平均胸高直径、平均樹高である。

樹材種別一覧表

復命書番号: 03 - 3026
林班: 110

森林事務所: 笹原森林事務所
小班: そ 1

国有林名: 楡沢
伐区:



Table with 11 columns: 樹種名, 材種分, 生被別, 態様分, 品質分, 胸高直径, 樹高, 本数, 幹材積, 平均木材積, 控除無. Rows include data for 低質材 and summary rows for 材種計, - 樹種計 -, - N 計 -, and - 合計 -.

* 態様計の胸高直径、樹高は、平均胸高直径、平均樹高である。

令和4年度 第6回 第2号物件(分収造林)
立木現地案内 位置図

埴町大字大蔵字鞍掛国有林

11159林小班 6.55ha

	販売区域	標準地	民有地	林道等
凡例				

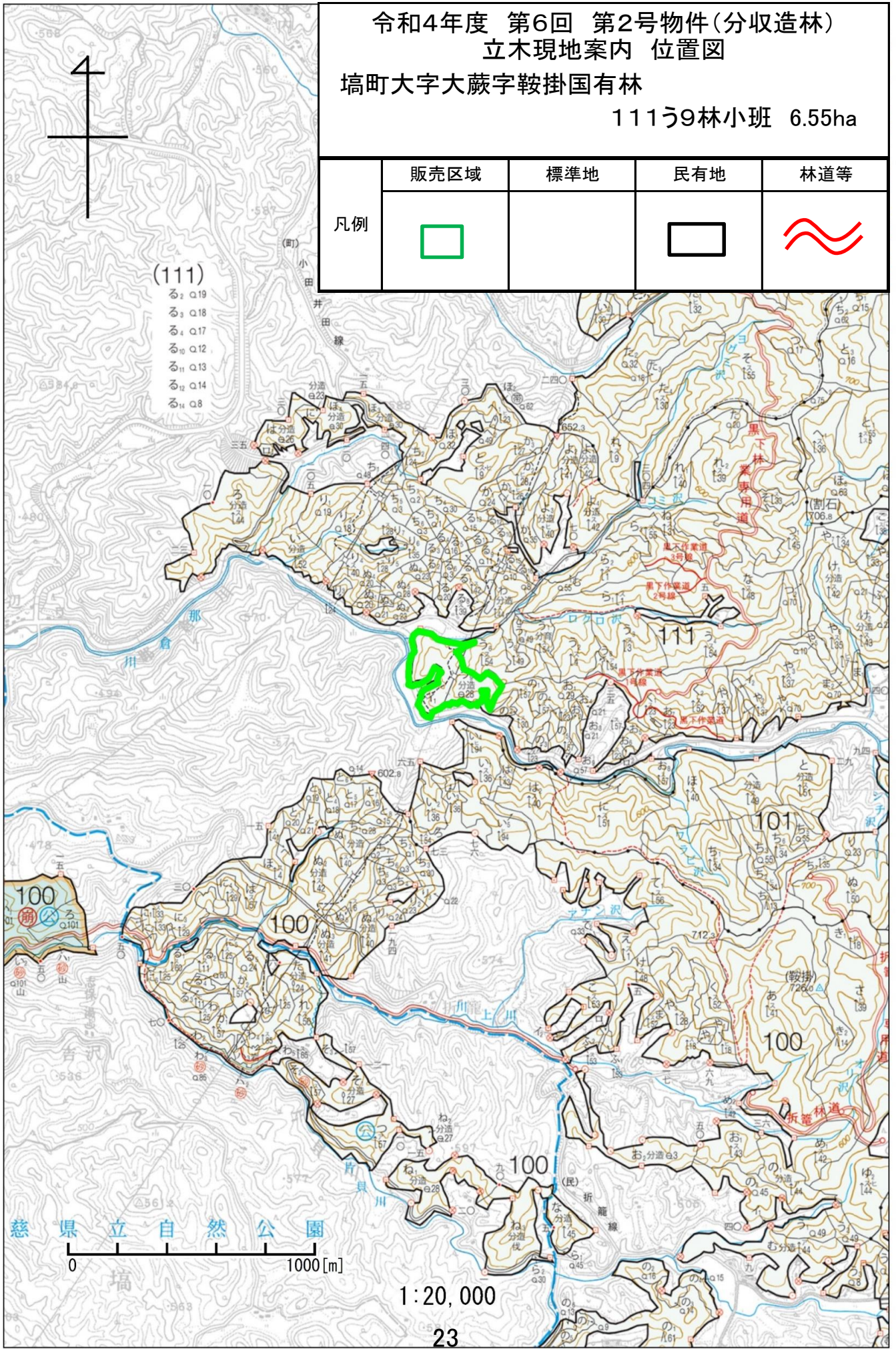

(111)
 る₂ a19
 る₃ a18
 る₄ a17
 る₁₀ a12
 る₁₁ a13
 る₁₂ a14
 る₁₄ a8

1:20,000

令和4年度 第6回 第2号物件(分収造林)
立木現地案内 位置図

埤町大字大蕨字鞍掛国有林

11159林小班 6.55ha

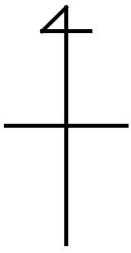

	販売区域	標準地	民有地	林道等
凡例				

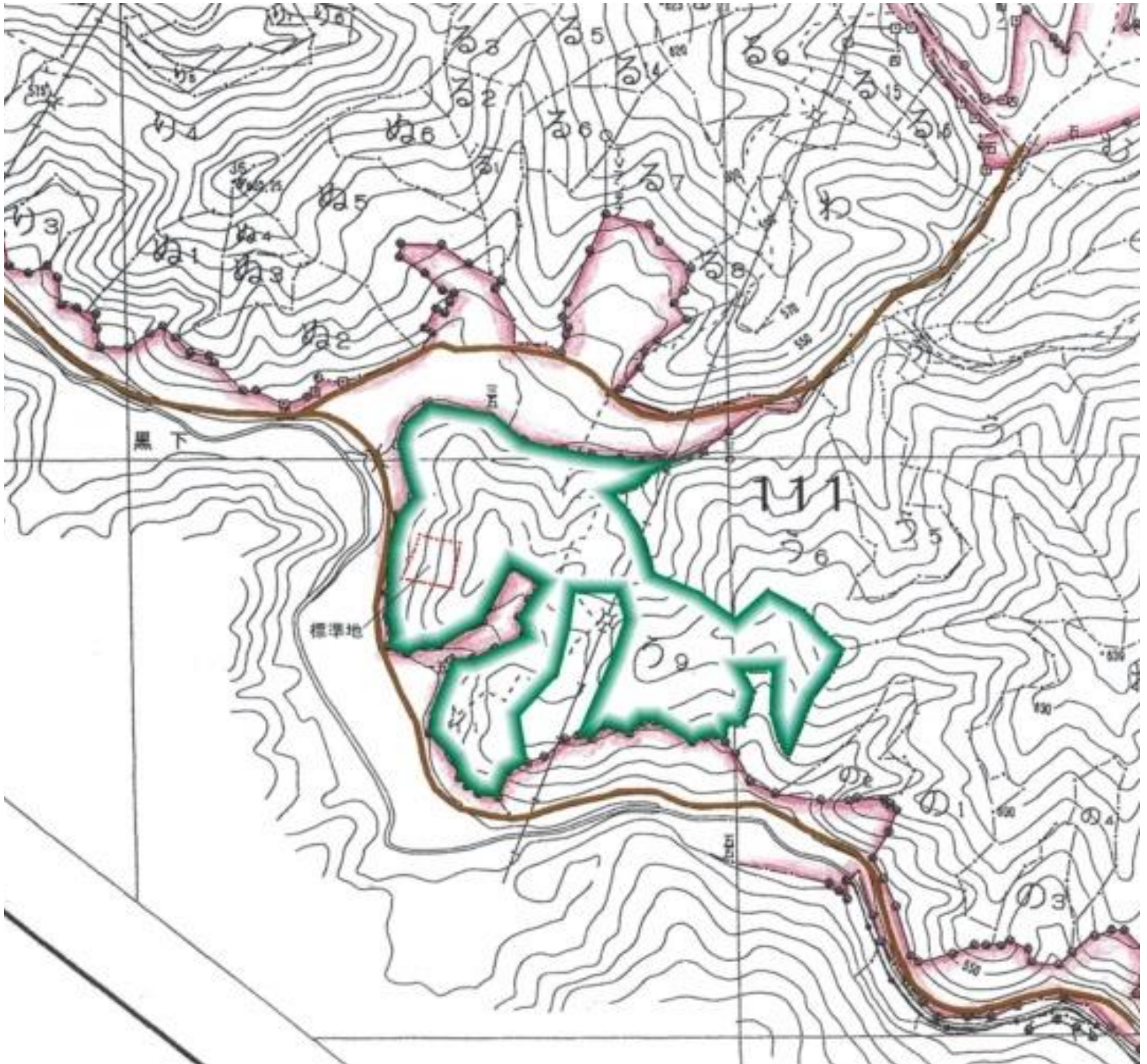

0 250[m]

1:5,000

	標準地面積	面積割合
	0.15	

販売物件明細書

売払番号	物 件 所 在 地	森 林 事 務 所
2	東白川郡埴町大字大蕨字鞍掛国有林11159林小班	笹 原

搬出期間	収穫面積	林 齢	伐採種	林名区分
36ヶ月	6.55ha	約36年	皆伐	分収造林

樹 種	本 数(本)	材 積(m ³)	調 査 方 法
他L	9,612	951.52	標準地

分収割合(契約者分)
7割

順位	入 札 筆 記	入 札 枚 数 (枚)
	氏 名	金 額
3		
2		
1		

メモ

樹材種別一覧表

復命書番号: 02 - 3030
林班: 111

森林事務所: 笹原森林事務所
小班: う 9

国有林名: 鞍掛外 1
伐区:

Table with 11 columns: 樹種名, 材種分, 生被別, 態様分, 品質分, 胸高直径, 樹高, 本数, 幹材積, 平均木材積, 控除. Rows include diameter and height data for '低質材 L'.

* 態様計の胸高直径、樹高は、平均胸高直径、平均樹高である。

樹材種別一覧表

復命書番号: 02 - 3030
林班: 111

森林事務所: 笹原森林事務所
小班: う 9

国有林名: 鞍掛外 1
伐区:





Table with 11 columns: 樹種名, 材種分, 生被別, 態様分, 品質分, 胸高直径, 樹高, 本数, 幹材積, 平均木材積, 控除. Includes summary rows for '品質計', '生被計', '材種計', and '- 樹種計 -'.

* 態様計の胸高直径、樹高は、平均胸高直径、平均樹高である。









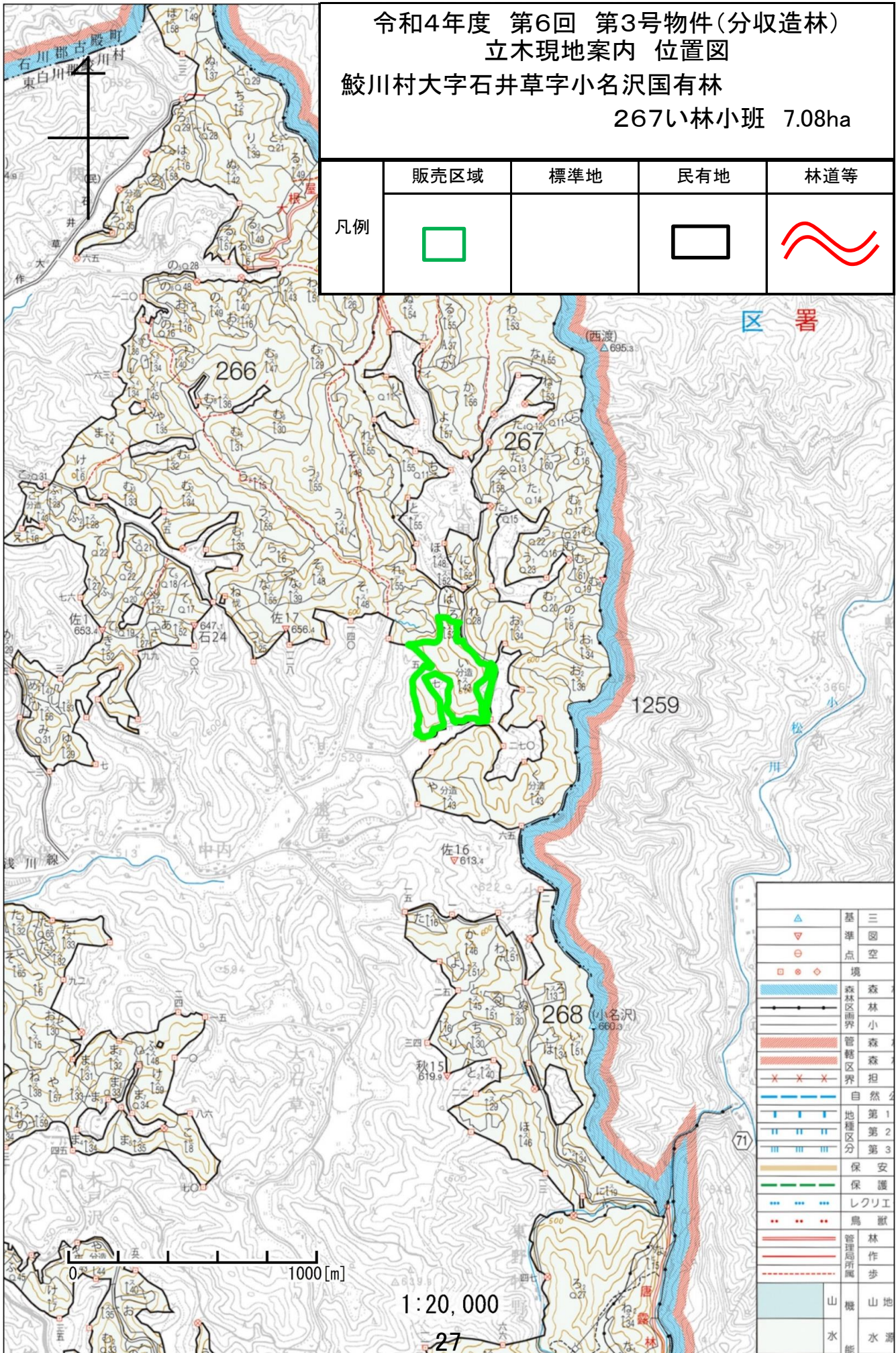

令和4年度 第6回 第3号物件(分収造林)
立木現地案内 位置図

鮫川村大字石井草字小名沢国有林

267い林小班 7.08ha

凡例	販売区域	標準地	民有地	林道等
				



	基準点	三	空
	境界	森	林
	森林区雨界	小	森
	管轄区界	担	保
	自然	第1	地
	地種区分	第2	第3
	保安	保	レ
	保護	レ	ク
	鳥獣	林	作
	管理	作	歩
	管理	山	機
	局	水	源
	所	能	

令和4年度 第6回 第3号物件(分収造林)
立木現地案内 位置図
鮫川村大字石井草字小名沢国有林
267い林小班 7.08ha

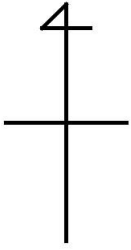

	販売区域	標準地	民有地	林道等
凡例				

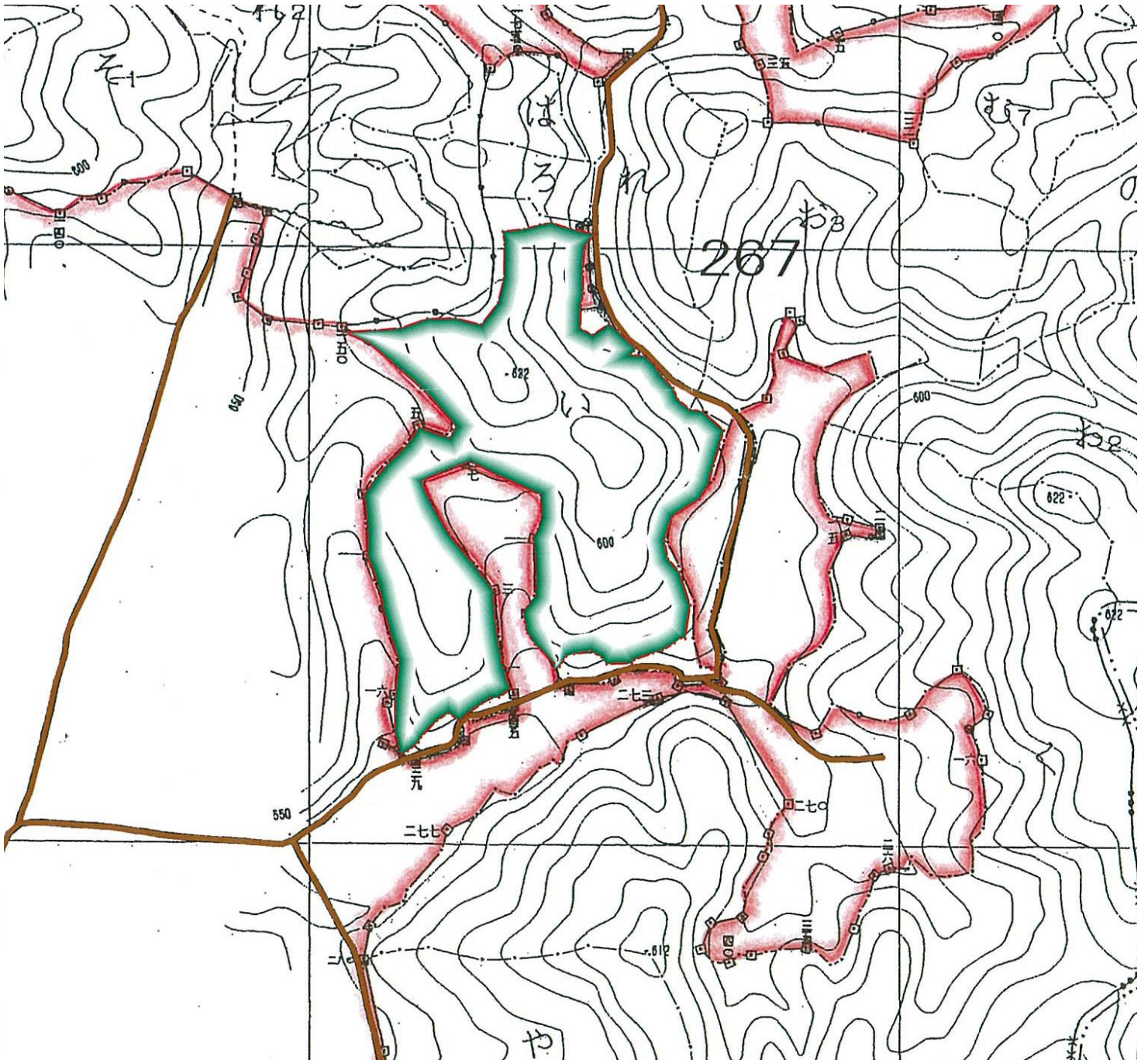

0 250[m]

1:5,000

	標準地面積	面積割合

販売物件明細書

売払番号	物 件 所 在 地	森 林 事 務 所
3	東白川郡鮫川村大字石井草字小名沢国有林267い林小班	鮫 川

搬出期間	収穫面積	林 齢	伐採種	林名区分
36ヶ月	7.08ha	約51年	皆伐	分収造林

樹 種	本 数(本)	材 積(m ³)	調 査 方 法
スギ外	11,723	2,963.30	毎木調査法

分収割合(契約者分)
8割

順位	入 札 筆 記	入 札 枚 数 (枚)
	氏 名	金 額
3		
2		
1		

メモ

樹 材 種 別 一 覧 表

復命書番号： 03 - 3036
林班： 267

森林事務所： 鮫川森林事務所
小班： い

国有林名： 小名沢
伐区：

樹 種 名	材 種 分	生 被 別	態 様 分	品 質 分	胸 高 直 径	樹 高	本 数	幹 材 積	平 均 木 材 積	控 除 有 無
スギ	一般材	生立木	生立木		12	11	354	24.78	0.070	無
					14	12	460	46.00	0.100	無
					16	13	482	62.66	0.130	無
					18	14	571	102.78	0.180	無
					20	15	558	133.92	0.240	無
					22	15	577	161.56	0.280	無
					24	15	537	171.84	0.320	無
					26	16	500	200.00	0.400	無
					28	16	368	165.60	0.450	無
					30	17	326	179.30	0.550	無
					32	17	221	137.02	0.620	無
					34	18	179	132.46	0.740	無
					36	18	123	99.63	0.810	無
					38	19	90	85.50	0.950	無
					40	19	57	59.28	1.040	無
					42	20	48	58.08	1.210	無
					44	20	20	26.40	1.320	無
					46	20	22	31.46	1.430	無
					48	18	1	1.39	1.390	無
					48	21	2	3.22	1.610	無
					48	22	2	3.38	1.690	無
					48	23	1	1.77	1.770	無
					48	24	1	1.84	1.840	無
					50	21	2	3.48	1.740	無
					50	23	1	1.90	1.900	無
					50	24	1	1.98	1.980	無
					52	20	1	1.78	1.780	無
					52	21	1	1.86	1.860	無
52	23	1	2.04	2.040	無					
52	24	1	2.13	2.130	無					
54	23	1	2.18	2.180	無					
54	24	2	4.56	2.280	無					
54	25	1	2.37	2.370	無					
56	23	1	2.33	2.330	無					
58	23	1	2.48	2.480	無					

* 態様計の胸高直径、樹高は、平均胸高直径、平均樹高である。

樹 材 種 別 一 覧 表

復命書番号： 03 - 3036
林班： 267

森林事務所： 鮫川森林事務所
小班： い

国有林名： 小名沢
伐区：

樹 種 名	材 種 分	生 被 別	態 様 分	品 質 分	胸 高 直 径	樹 高	本 数	幹 材 積	平 均 木 材 積	控 除 有 無					
スギ	一般材	生立木	生立木	品質計			5,514	1,918.96							
					態様計	24	15	5,514	1,918.96						
						生被計			5,514	1,918.96					
						材種計			5,514	1,918.96					
					低質材	生立木	生立木			8	7	382	7.64	0.020	無
										10	9	685	27.40	0.040	無
										12	11	377	26.39	0.070	無
										14	12	412	41.20	0.100	無
										16	13	288	37.44	0.130	無
										18	14	212	38.16	0.180	無
										20	15	122	29.28	0.240	無
										22	15	93	26.04	0.280	無
										24	15	74	23.68	0.320	無
										26	16	41	16.40	0.400	無
										28	16	33	14.85	0.450	無
										30	17	16	8.80	0.550	無
										32	17	11	6.82	0.620	無
										34	18	8	5.92	0.740	無
										36	18	6	4.86	0.810	無
										38	19	5	4.75	0.950	無
					40	19	1	1.04	1.040	無					
					42	20	1	1.21	1.210	無					
					46	20	1	1.43	1.430	無					
					48	22	1	1.69	1.690	無					
								品質計			2,769	325.00			
								態様計	14	11	2,769	325.00			
							生被計				2,769	325.00			
						材種計					2,769	325.00			
- 樹種計 -						8,283	2,243.96								
アカマツ	一般材	生立木	生立木		16	16	36	5.76	0.160	無					
					18	17	33	7.26	0.220	無					
					20	18	73	20.44	0.280	無					
					22	19	77	26.95	0.350	無					
					24	19	82	34.44	0.420	無					
					26	19	58	27.84	0.480	無					

* 態様計の胸高直径、樹高は、平均胸高直径、平均樹高である。

樹材種別一覧表

復命書番号： 03 - 3036
林班： 267

森林事務所： 鮫川森林事務所
小班： い

国有林名： 小名沢
伐区：

樹種名	材種分	生被別	態様分	品質分	胸高直径	樹高	本数	幹材積	平均木材積	控除				
アカマツ	一般材	生立木	生立木		28	19	50	27.50	0.550	無				
					30	20	51	33.66	0.660	無				
					32	21	44	33.88	0.770	無				
					34	21	23	19.78	0.860	無				
					36	21	19	18.24	0.960	無				
					38	21	7	7.35	1.050	無				
					40	19	1	1.04	1.040	無				
					40	20	1	1.10	1.100	無				
					40	21	1	1.16	1.160	無				
					40	22	1	1.21	1.210	無				
					40	23	1	1.27	1.270	無				
					42	21	1	1.30	1.300	無				
					42	22	1	1.36	1.360	無				
					42	25	1	1.54	1.540	無				
					46	24	1	1.77	1.770	無				
								品質計			562	274.85		
								態様計		24	19	562	274.85	
		生被計					562	274.85						
	材種計						562	274.85						
	低質材	生立木	生立木		8	9	1	0.03	0.030	無				
					8	10	1	0.03	0.030	無				
					10	8	1	0.04	0.040	無				
					10	9	1	0.04	0.040	無				
					10	11	3	0.15	0.050	無				
					10	12	1	0.05	0.050	無				
					12	13	68	5.44	0.080	無				
					14	15	146	17.52	0.120	無				
					16	16	105	16.80	0.160	無				
					18	17	90	19.80	0.220	無				
					20	18	87	24.36	0.280	無				
					22	19	75	26.25	0.350	無				
					24	19	53	22.26	0.420	無				
					26	19	36	17.28	0.480	無				
					28	19	30	16.50	0.550	無				
					30	20	19	12.54	0.660	無				

* 態様計の胸高直径、樹高は、平均胸高直径、平均樹高である。

樹材種別一覧表

復命書番号： 03 - 3036
林班： 267

森林事務所： 鮫川森林事務所
小班： い

国有林名： 小名沢
伐区：

樹種名	材種分	生被別	態様分	品質分	胸高直径	樹高	本数	幹材積	平均木材積	控除					
アカマツ	低質材	生立木	生立木		32	21	10	7.70	0.770	無					
					34	21	4	3.44	0.860	無					
					36	21	3	2.88	0.960	無					
					38	21	2	2.10	1.050	無					
								品質計			736	195.21			
								態様計		18	17	736	195.21		
							生被計					736	195.21		
	材種計						736	195.21							
- 樹種計 -							1,298	470.06							
- N 計 -							9,581	2,714.02							
クリ	一般材	生立木	生立木		22	17	2	0.58	0.290	無					
					24	18	3	1.11	0.370	無					
					26	18	2	0.86	0.430	無					
					28	18	2	1.00	0.500	無					
					30	14	1	0.45	0.450	無					
					30	16	1	0.51	0.510	無					
					30	17	1	0.54	0.540	無					
					32	14	1	0.51	0.510	無					
					36	18	2	1.62	0.810	無					
					38	21	1	1.04	1.040	無					
								品質計			16	8.22			
			態様計		28	17	16	8.22							
		生被計					16	8.22							
	材種計						16	8.22							
- 樹種計 -							16	8.22							
コナラ	一般材	生立木	生立木		22	17	1	0.29	0.290	無					
					24	18	1	0.37	0.370	無					
					26	18	1	0.43	0.430	無					
					28	18	1	0.50	0.500	無					
					30	15	1	0.48	0.480	無					
					30	16	1	0.51	0.510	無					
								品質計			6	2.58			
								態様計		26	17	6	2.58		
		生被計					6	2.58							
	材種計						6	2.58							

* 態様計の胸高直径、樹高は、平均胸高直径、平均樹高である。

樹 材 種 別 一 覧 表

復命書番号: 03 - 3036 森林事務所: 鮫川森林事務所 国有林名: 小名沢
林班: 267 小班: い 伐区:

樹 種 名	材 種 分	生 被 別	態 様 分	品 質 分	胸 高 直 径	樹 高	本 数	幹 材 積	平 均 単 木 材 積	控 除 有 無
- 樹種計 -							6	2.58		
サクラ	一般材	生立木	生立木		24	18	1	0.37	0.370	無
					32	18	1	0.64	0.640	無
					34	18	1	0.72	0.720	無
					42	17	1	1.03	1.030	無
				品質計			4	2.76		
			態様計		32	18	4	2.76		
		生被計					4	2.76		
	材種計						4	2.76		
- 樹種計 -							4	2.76		
他 L	一般材	生立木	生立木		32	20	1	0.71	0.710	無
					38	19	1	0.95	0.950	無
				品質計			2	1.66		
			態様計		34	20	2	1.66		
		生被計					2	1.66		
	材種計						2	1.66		
	低質材	生立木	生立木		8	8	348	6.96	0.020	無
					10	9	485	19.40	0.040	無
					12	11	344	20.64	0.060	無
					14	13	259	23.31	0.090	無
					16	15	200	28.00	0.140	無
					18	15	129	23.22	0.180	無
					20	16	139	31.97	0.230	無
					22	17	84	24.36	0.290	無
					24	18	51	18.87	0.370	無
					26	18	34	14.62	0.430	無
					28	18	25	12.50	0.500	無
					30	16	2	1.02	0.510	無
					30	17	4	2.16	0.540	無
					30	18	1	0.57	0.570	無
					32	16	1	0.57	0.570	無
					32	17	2	1.22	0.610	無
					32	18	2	1.28	0.640	無
					34	17	1	0.69	0.690	無
					34	18	1	0.72	0.720	無

* 態様計の胸高直径、樹高は、平均胸高直径、平均樹高である。

樹 材 種 別 一 覧 表

復命書番号: 03 - 3036 森林事務所: 鮫川森林事務所 国有林名: 小名沢
林班: 267 小班: い 伐区:

樹 種 名	材 種 分	生 被 別	態 様 分	品 質 分	胸 高 直 径	樹 高	本 数	幹 材 積	平 均 単 木 材 積	控 除 有 無
他 L	低質材	生立木	生立木		38	20	2	1.98	0.990	無
				品質計			2,114	234.06		
			態様計		14	12	2,114	234.06		
		生被計					2,114	234.06		
	材種計						2,114	234.06		
- 樹種計 -							2,116	235.72		
- L 計 -							2,142	249.28		
- 合計 -							11,723	2,963.30		

* 態様計の胸高直径、樹高は、平均胸高直径、平均樹高である。

令和4年度 第6回 第4号物件(分収造林)
立木現地案内 位置図
鮫川村大字富田字鋤木田国有林
273<林小班 8.02ha

凡例	販売区域	標準地	民有地	林道等
	□		□	≈

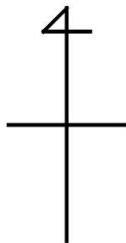
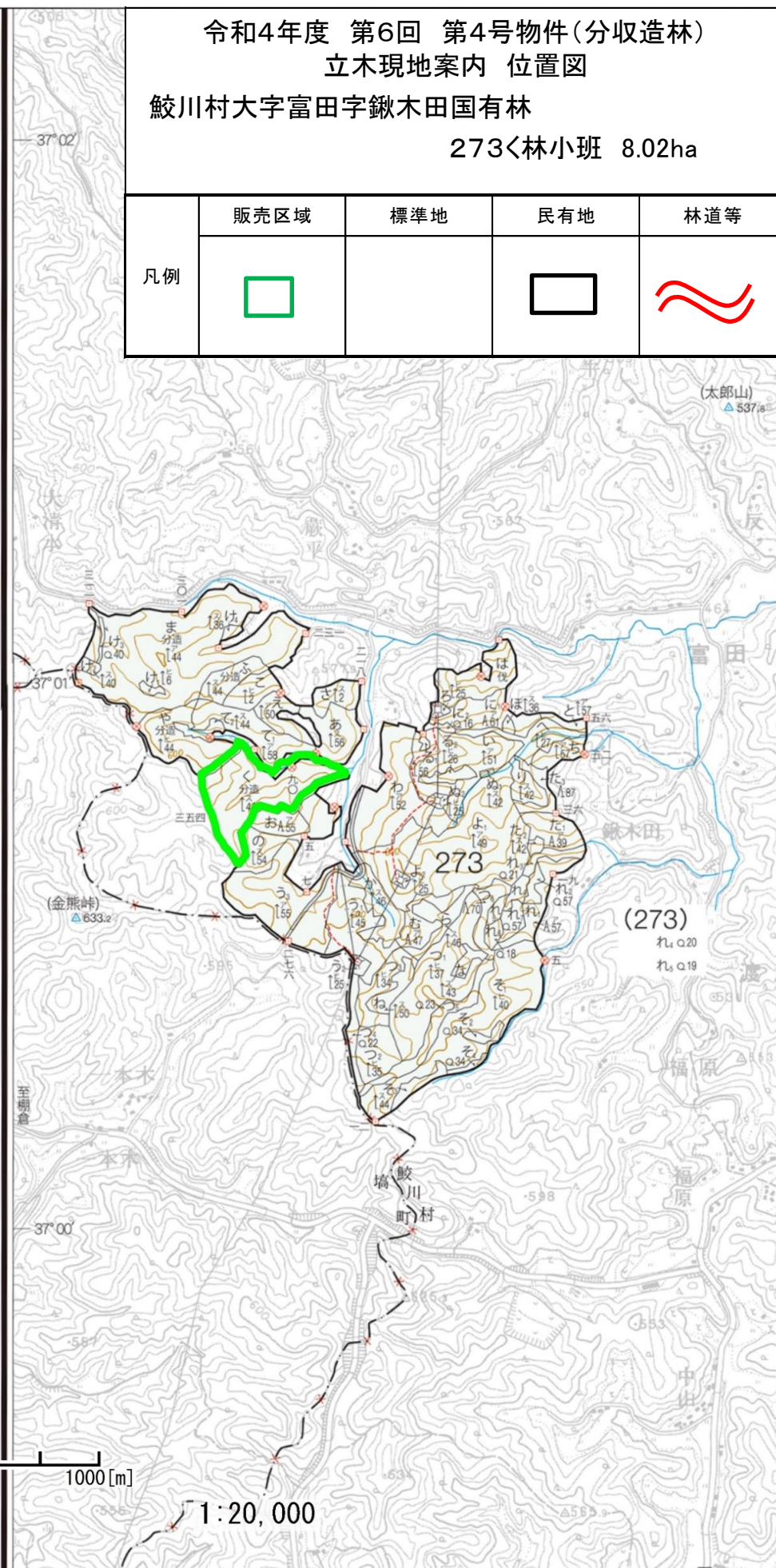

0 1000 [m]

1:20,000

令和4年度 第6回 第4号物件(分収造林)
立木現地案内 位置図

鮫川村大字富田字鋤木田国有林

273<林小班 8.02ha

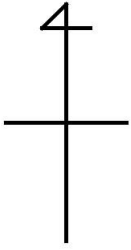

	販売区域	標準地	民有地	林道等
凡例				

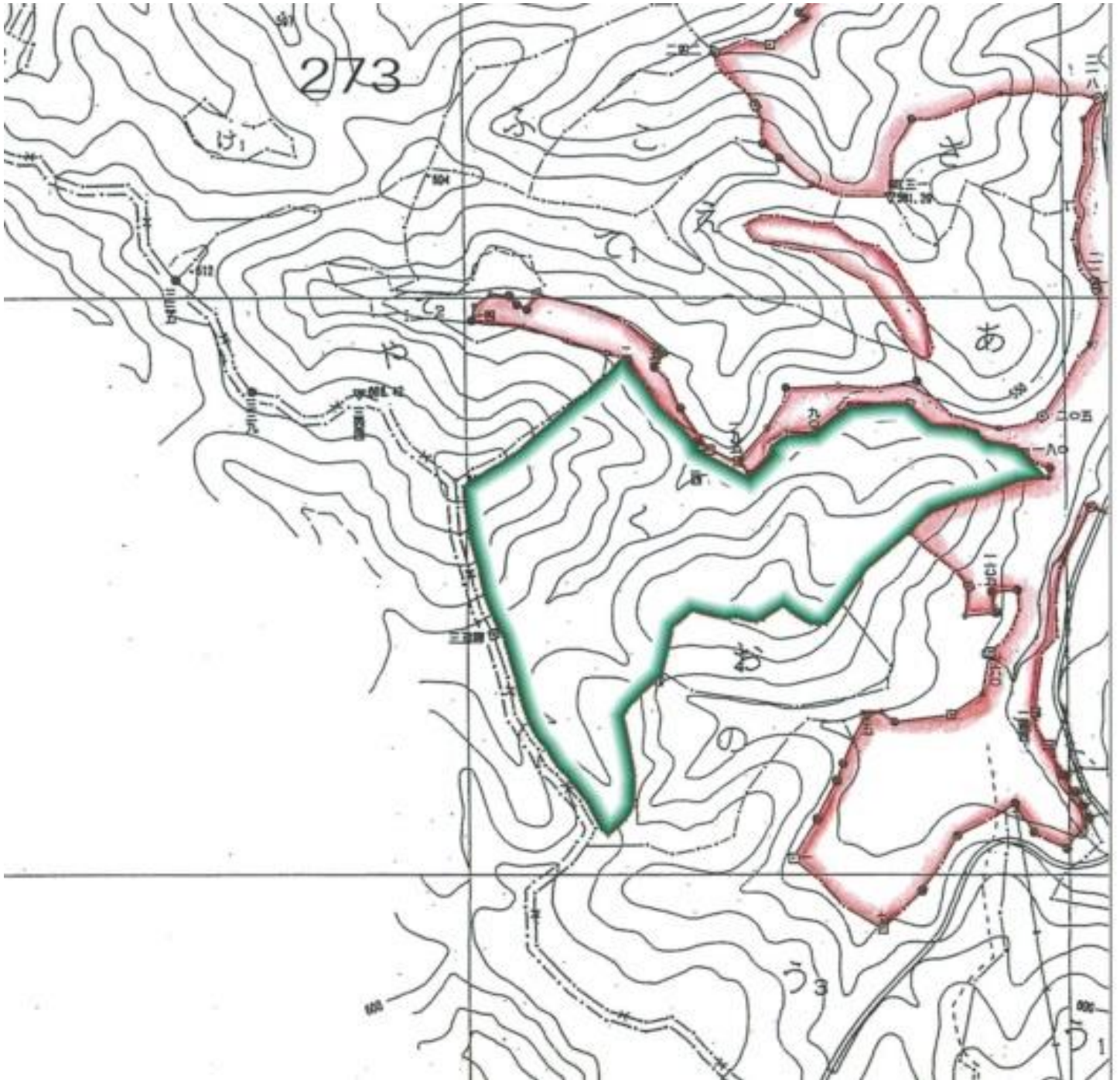

0 250[m]

1:5,000

	標準地面積	面積割合

販売物件明細書

売払番号	物 件 所 在 地	森 林 事 務 所
4	東白川郡鮫川村大字富田字楸木田国有林273<林小班	鮫 川

搬出期間	収穫面積	林 齢	伐採種	林名区分
36ヶ月	8.02ha	約52年	皆伐	分収造林

樹 種	本 数(本)	材 積(m ³)	調 査 方 法
スギ外	12,636	3,245.27	毎木調査法

分収割合(契約者分)
8割

順位	入 札 筆 記	入 札 枚 数 (枚)
	氏 名	金 額
3		
2		
1		

メモ

樹 材 種 別 一 覧 表

復命書番号： 03 - 3037
林班： 273

森林事務所： 鮫川森林事務所
小班： く

国有林名： 欽木田
伐区：

樹 種 名	材 種 分	生 被 別	態 様 分	品 質 分	胸 高 直 径	樹 高	本 数	幹 材 積	平 均 材 積	控 除
スギ	一般材	生立木	生立木		12	11	74	5.18	0.070	無
					14	12	220	22.00	0.100	無
					16	13	314	40.82	0.130	無
					18	15	395	75.05	0.190	無
					20	15	453	108.72	0.240	無
					22	16	450	135.00	0.300	無
					24	16	372	130.20	0.350	無
					26	17	317	136.31	0.430	無
					28	18	274	142.48	0.520	無
					30	19	196	123.48	0.630	無
					32	20	144	106.56	0.740	無
					34	21	91	79.17	0.870	無
					36	22	61	61.61	1.010	無
					38	23	41	47.56	1.160	無
					40	23	36	45.72	1.270	無
					42	21	1	1.27	1.270	無
					42	22	5	6.65	1.330	無
					42	23	2	2.78	1.390	無
					44	22	1	1.45	1.450	無
					44	23	2	3.02	1.510	無
44	24	2	3.16	1.580	無					
46	24	3	5.13	1.710	無					
46	26	1	1.85	1.850	無					
50	25	2	4.14	2.070	無					
			品質計		3,457	1,289.31				
			態様計	22	16	3,457	1,289.31			
		生被計				3,457	1,289.31			
	材種計					3,457	1,289.31			
	低質材	生立木	生立木		8	7	132	2.64	0.020	無
					10	9	348	13.92	0.040	無
					12	11	285	19.95	0.070	無
					14	12	270	27.00	0.100	無
					16	13	153	19.89	0.130	無
					18	15	106	20.14	0.190	無
					20	15	55	13.20	0.240	無

* 態様計の胸高直径、樹高は、平均胸高直径、平均樹高である。

樹 材 種 別 一 覧 表

復命書番号： 03 - 3037
林班： 273

森林事務所： 鮫川森林事務所
小班： く

国有林名： 欽木田
伐区：

樹 種 名	材 種 分	生 被 別	態 様 分	品 質 分	胸 高 直 径	樹 高	本 数	幹 材 積	平 均 材 積	控 除					
スギ	低質材	生立木	生立木		22	16	28	8.40	0.300	無					
					24	16	15	5.25	0.350	無					
					26	17	4	1.72	0.430	無					
					28	18	3	1.56	0.520	無					
					30	19	2	1.26	0.630	無					
					32	20	1	0.74	0.740	無					
					38	23	1	1.16	1.160	無					
								品質計		1,403	136.83				
								態様計	12	11	1,403	136.83			
							生被計				1,403	136.83			
	材種計					1,403	136.83								
- 樹種計 -						4,860	1,426.14								
ヒノキ	一般材	生立木	生立木		12	12	98	6.86	0.070	無					
					14	13	263	26.30	0.100	無					
					16	15	335	53.60	0.160	無					
					18	16	475	99.75	0.210	無					
					20	16	596	149.00	0.250	無					
					22	17	557	178.24	0.320	無					
					24	18	447	178.80	0.400	無					
					26	18	298	137.08	0.460	無					
					28	19	181	101.36	0.560	無					
					30	19	90	56.70	0.630	無					
					32	20	44	33.88	0.770	無					
					34	20	33	28.05	0.850	無					
					36	20	15	14.10	0.940	無					
					38	15	1	0.69	0.690	無					
					38	16	2	1.52	0.760	無					
					38	19	1	0.95	0.950	無					
					38	22	1	1.17	1.170	無					
					40	16	1	0.82	0.820	無					
					44	17	2	2.10	1.050	無					
					46	18	1	1.22	1.220	無					
			品質計		3,441	1,072.19									
			態様計	20	17	3,441	1,072.19								
		生被計				3,441	1,072.19								

* 態様計の胸高直径、樹高は、平均胸高直径、平均樹高である。

樹 材 種 別 一 覧 表

復命書番号: 03 - 3037
林班 : 273

森林事務所 : 鮫川森林事務所
小班 : く

国有林名 : 鎌木田
伐区 :

樹 種 名	材 種 分	生 被 別	態 様 分	品 質 分	胸 高 直 径	樹 高	本 数	幹 材 積	平 均 木 材 積	控 除 有 無
ヒノキ	材種計						3,441	1,072.19		
ヒノキ	低質材	生立木	生立木		8	7	22	0.44	0.020	無
					8	8	11	0.22	0.020	無
					10	10	137	5.48	0.040	無
					12	12	118	8.26	0.070	無
					14	13	139	13.90	0.100	無
					16	15	136	21.76	0.160	無
					18	16	103	21.63	0.210	無
					20	16	81	20.25	0.250	無
					22	17	34	10.88	0.320	無
					24	18	20	8.00	0.400	無
					26	18	10	4.60	0.460	無
					28	19	7	3.92	0.560	無
					30	19	5	3.15	0.630	無
					32	20	5	3.85	0.770	無
					34	20	3	2.55	0.850	無
					36	20	1	0.94	0.940	無
					40	22	1	1.27	1.270	無
					42	17	1	0.97	0.970	無
				品質計			834	132.07		
			態様計		16	14	834	132.07		
		生被計					834	132.07		
	材種計						834	132.07		
- 樹種計 -							4,275	1,204.26		
サワラ	一般材	生立木	生立木		28	18	1	0.56	0.560	無
				品質計			1	0.56		
			態様計		28	18	1	0.56		
		生被計					1	0.56		
	材種計						1	0.56		
- 樹種計 -							1	0.56		
アカマツ	一般材	生立木	生立木		16	15	39	5.85	0.150	無
					18	16	38	7.60	0.200	無
					20	16	69	17.25	0.250	無
					22	17	41	13.12	0.320	無
					24	17	47	17.39	0.370	無

* 態様計の胸高直径、樹高は、平均胸高直径、平均樹高である。

樹 材 種 別 一 覧 表

復命書番号: 03 - 3037
林班 : 273

森林事務所 : 鮫川森林事務所
小班 : く

国有林名 : 鎌木田
伐区 :

樹 種 名	材 種 分	生 被 別	態 様 分	品 質 分	胸 高 直 径	樹 高	本 数	幹 材 積	平 均 木 材 積	控 除 有 無
アカマツ	一般材	生立木	生立木		26	18	39	17.55	0.450	無
					28	19	33	18.15	0.550	無
					30	20	44	29.04	0.660	無
					32	21	27	20.79	0.770	無
					34	21	13	11.18	0.860	無
					36	21	7	6.72	0.960	無
					38	17	1	0.85	0.850	無
					38	19	1	0.95	0.950	無
					38	20	4	4.00	1.000	無
					38	21	1	1.05	1.050	無
					38	22	1	1.11	1.110	無
					40	17	1	0.93	0.930	無
					40	19	1	1.04	1.040	無
					40	22	1	1.21	1.210	無
					42	17	1	1.06	1.060	無
					42	23	2	2.84	1.420	無
				品質計			411	179.68		
			態様計		24	18	411	179.68		
		生被計					411	179.68		
	材種計						411	179.68		
	低質材	生立木	生立木		10	12	32	1.60	0.050	無
					12	13	94	7.52	0.080	無
					14	14	148	16.28	0.110	無
					16	15	142	21.30	0.150	無
					18	16	87	17.40	0.200	無
					20	16	103	25.75	0.250	無
					22	17	54	17.28	0.320	無
					24	17	45	16.65	0.370	無
					26	18	25	11.25	0.450	無
					28	19	25	13.75	0.550	無
					30	20	10	6.60	0.660	無
					32	21	7	5.39	0.770	無
					34	21	8	6.88	0.860	無
					36	21	6	5.76	0.960	無
					38	19	1	0.95	0.950	無

* 態様計の胸高直径、樹高は、平均胸高直径、平均樹高である。

樹材種別一覧表

復命書番号： 03 - 3037
林班： 273

森林事務所： 鮫川森林事務所
小班： く

国有林名： 鎌木田
伐区：

樹種名	材種分	生被別	態様区分	品質区分	胸高直径	樹高	本数	幹材積	平均単木材積	控除有無
アカマツ	低質材	生立木	生立木		38	20	1	1.00	1.000	無
				品質計			788	175.36		
			態様計		18	15	788	175.36		
		生被計					788	175.36		
	材種計						788	175.36		
- 樹種計 -							1,199	355.04		
- N 計 -							10,335	2,986.00		
クリ	一般材	生立木	生立木		24	15	1	0.31	0.310	無
					30	16	1	0.51	0.510	無
					38	14	1	0.70	0.700	無
			品質計				3	1.52		
			態様計		30	15	3	1.52		
		生被計					3	1.52		
	材種計						3	1.52		
- 樹種計 -							3	1.52		
コナラ	一般材	生立木	生立木		26	16	3	1.14	0.380	無
					30	14	1	0.45	0.450	無
					30	16	1	0.51	0.510	無
			品質計				5	2.10		
			態様計		26	16	5	2.10		
		生被計					5	2.10		
	材種計						5	2.10		
- 樹種計 -							5	2.10		
ホオノキ	一般材	生立木	生立木		28	16	1	0.44	0.440	無
				品質計			1	0.44		
			態様計		28	16	1	0.44		
		生被計					1	0.44		
	材種計						1	0.44		
- 樹種計 -							1	0.44		
サクラ	一般材	生立木	生立木		24	15	1	0.31	0.310	無
					28	16	3	1.32	0.440	無
					30	15	1	0.48	0.480	無
					32	15	1	0.54	0.540	無
					32	16	1	0.57	0.570	無
					32	18	1	0.64	0.640	無

* 態様計の胸高直径、樹高は、平均胸高直径、平均樹高である。

樹材種別一覧表

復命書番号： 03 - 3037
林班： 273

森林事務所： 鮫川森林事務所
小班： く

国有林名： 鎌木田
伐区：

樹種名	材種分	生被別	態様区分	品質区分	胸高直径	樹高	本数	幹材積	平均単木材積	控除有無
サクラ	一般材	生立木	生立木		34	14	1	0.57	0.570	無
					36	19	1	0.85	0.850	無
			品質計				10	5.28		
			態様計		30	16	10	5.28		
		生被計					10	5.28		
	材種計						10	5.28		
- 樹種計 -							10	5.28		
他L	一般材	生立木	生立木		28	16	2	0.88	0.440	無
				品質計			2	0.88		
			態様計		28	16	2	0.88		
		生被計					2	0.88		
	材種計						2	0.88		
	低質材	生立木	生立木		8	9	519	10.38	0.020	無
					10	11	405	16.20	0.040	無
					12	12	281	16.86	0.060	無
					14	13	254	22.86	0.090	無
					16	14	228	29.64	0.130	無
					18	15	201	36.18	0.180	無
					20	15	157	34.54	0.220	無
					22	15	95	24.70	0.260	無
					24	15	50	15.50	0.310	無
					26	16	45	17.10	0.380	無
					28	16	18	7.92	0.440	無
					30	15	1	0.48	0.480	無
					30	16	3	1.53	0.510	無
					30	17	5	2.70	0.540	無
					30	18	2	1.14	0.570	無
					32	15	1	0.54	0.540	無
					32	17	5	3.05	0.610	無
					32	18	1	0.64	0.640	無
					32	19	1	0.68	0.680	無
					34	15	1	0.61	0.610	無
					34	17	2	1.38	0.690	無
					36	17	1	0.77	0.770	無
					36	19	2	1.70	0.850	無

* 態様計の胸高直径、樹高は、平均胸高直径、平均樹高である。

令和4年度 第6回 第5号物件(分収育林)
立木現地案内 位置図

矢祭町大字大垪字東山国有林

64㌹1林小班 0.31ha

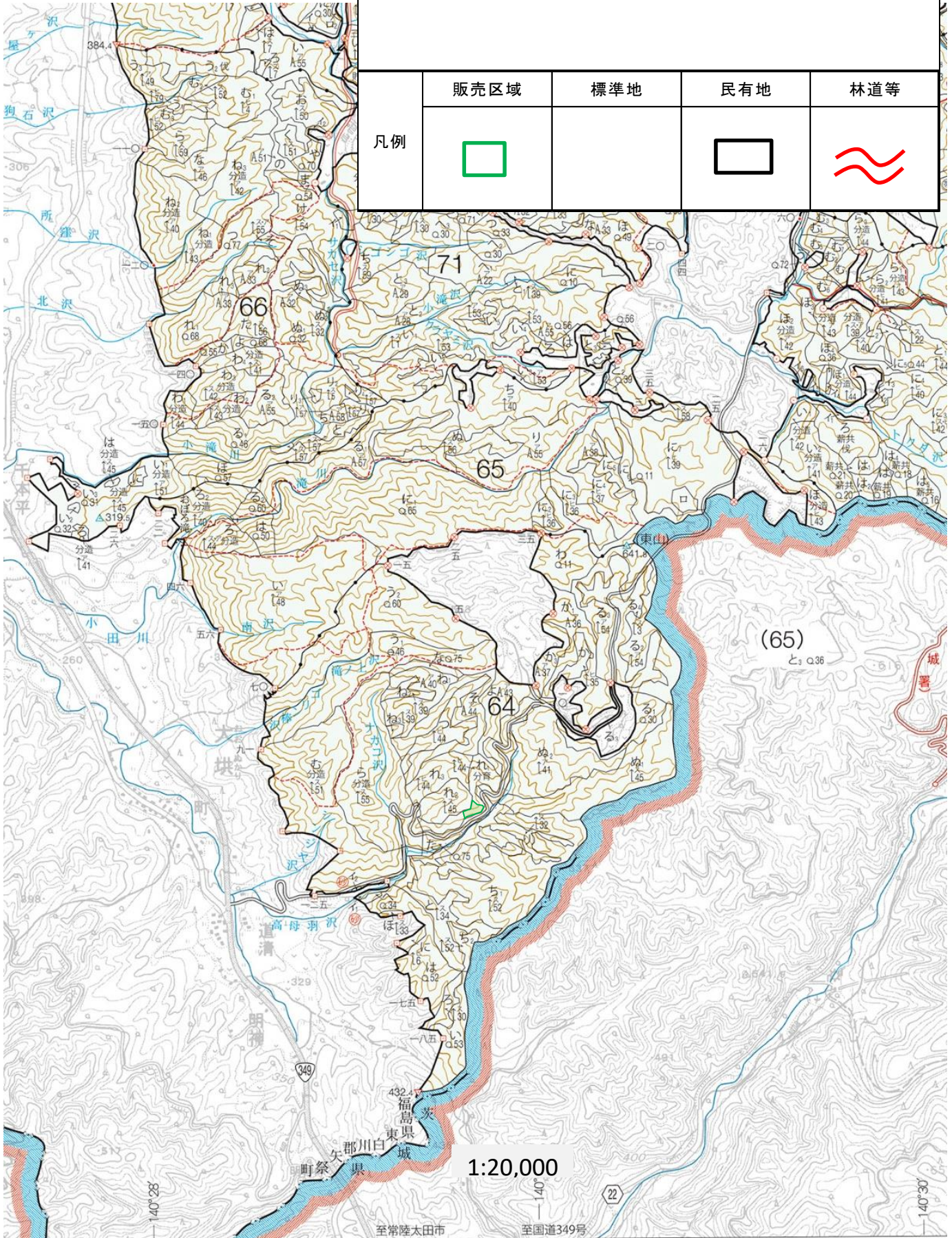

凡例	販売区域	標準地	民有地	林道等
	□		□	〰

1:20,000

令和4年度 第6回 第5号物件(分収育林)
立木現地案内 位置図
矢祭町大字大垵字東山国有林
64ㄨ1林小班 0.31ha

凡例	販売区域	標準地	民有地	林道等
	□		□	—

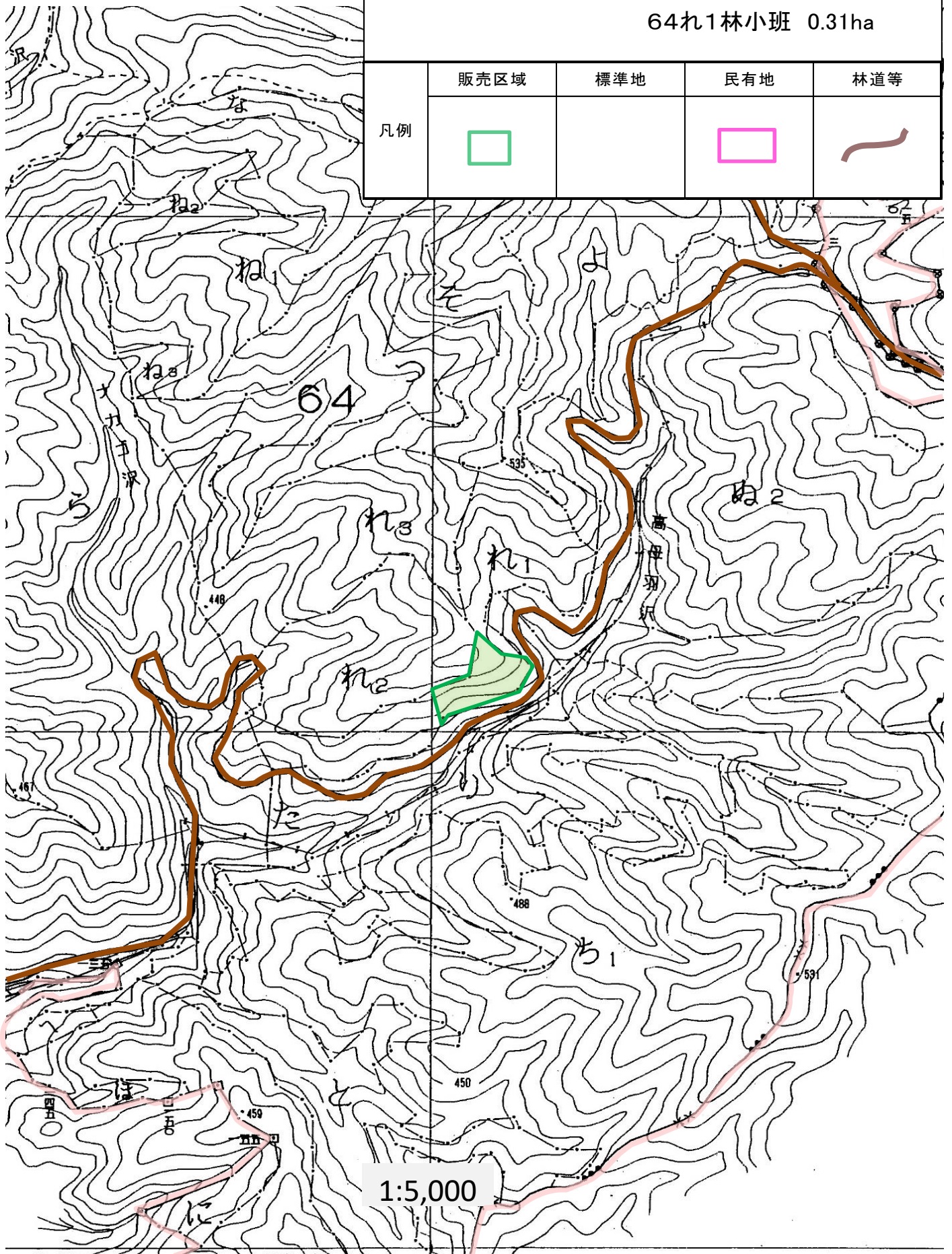

販売物件明細書

売払番号	物 件 所 在 地	森 林 事 務 所
5	東白川郡矢祭町大字大洪字東山国有林64札1林小班	東館

搬出期間	収穫面積	林 齢	伐採種	林名区分
36ヶ月	0.31ha	約52年	間伐	分収育林

樹 種	本 数(本)	材 積(m ³)	調 査 方 法
ヒノキ	49	10.42	毎木調査法

分収割合(契約者分)	契約者口数
6.801割	37.72口



順位	入 札 筆 記	入 札 枚 数 (枚)
	氏 名	金 額
3		
2		
1		

メモ

令和4年度 第6回 第6号物件(分収造林)
立木現地案内 位置図

矢祭町大字下関河内字追分東山国有林

70つ林小班 2.38ha

	販売区域	標準地	民有地	林道等
凡例				

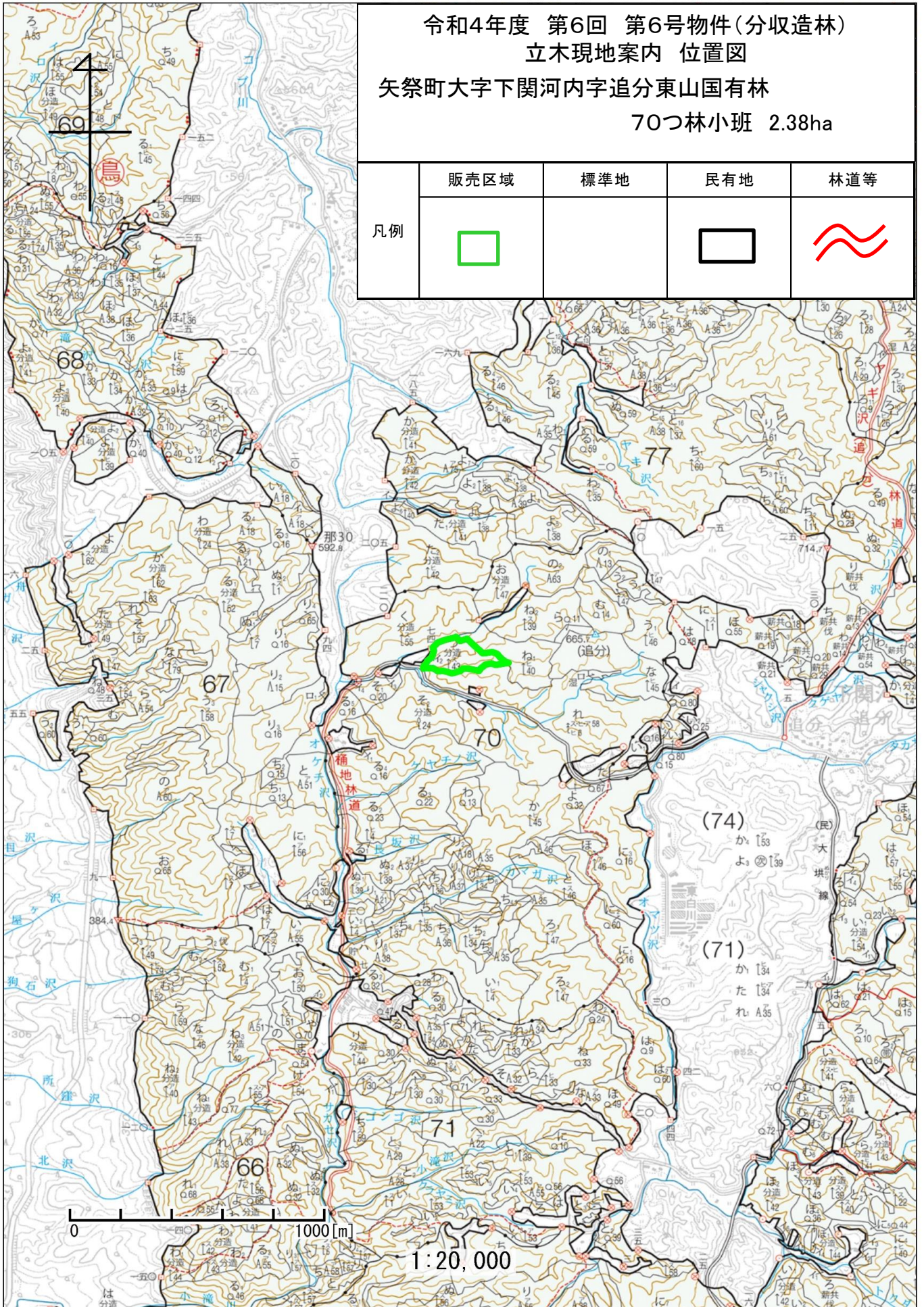

令和4年度 第6回 第6号物件(分収造林)
立木現地案内 位置図
矢祭町大字下関河内字追分東山国有林
70㊦林小班 2.38ha

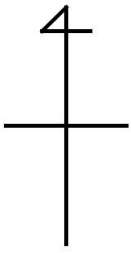

	販売区域	標準地	民有地	林道等
凡例				

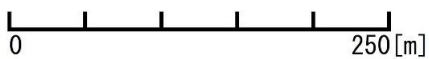
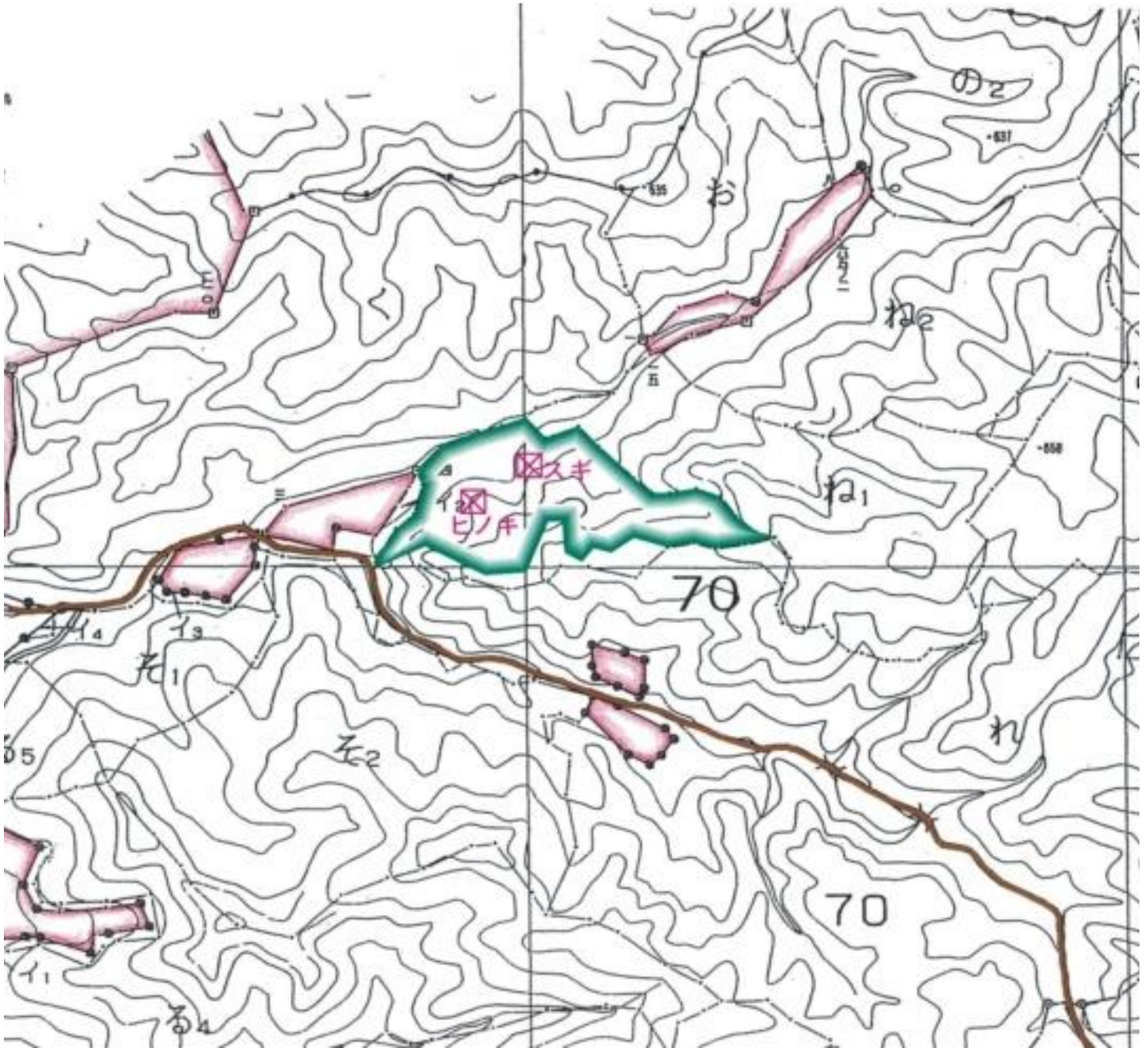

1:5,000



	標準地面積	面積割合

令和4年度 第6回 第6号物件(分収造林)
立木現地案内 位置図

矢祭町大字宝坂字日面沢国有林

77た1林小班 5.00ha

77た2林小班 6.56ha

凡例	販売区域	標準地	民有地	林道等
				

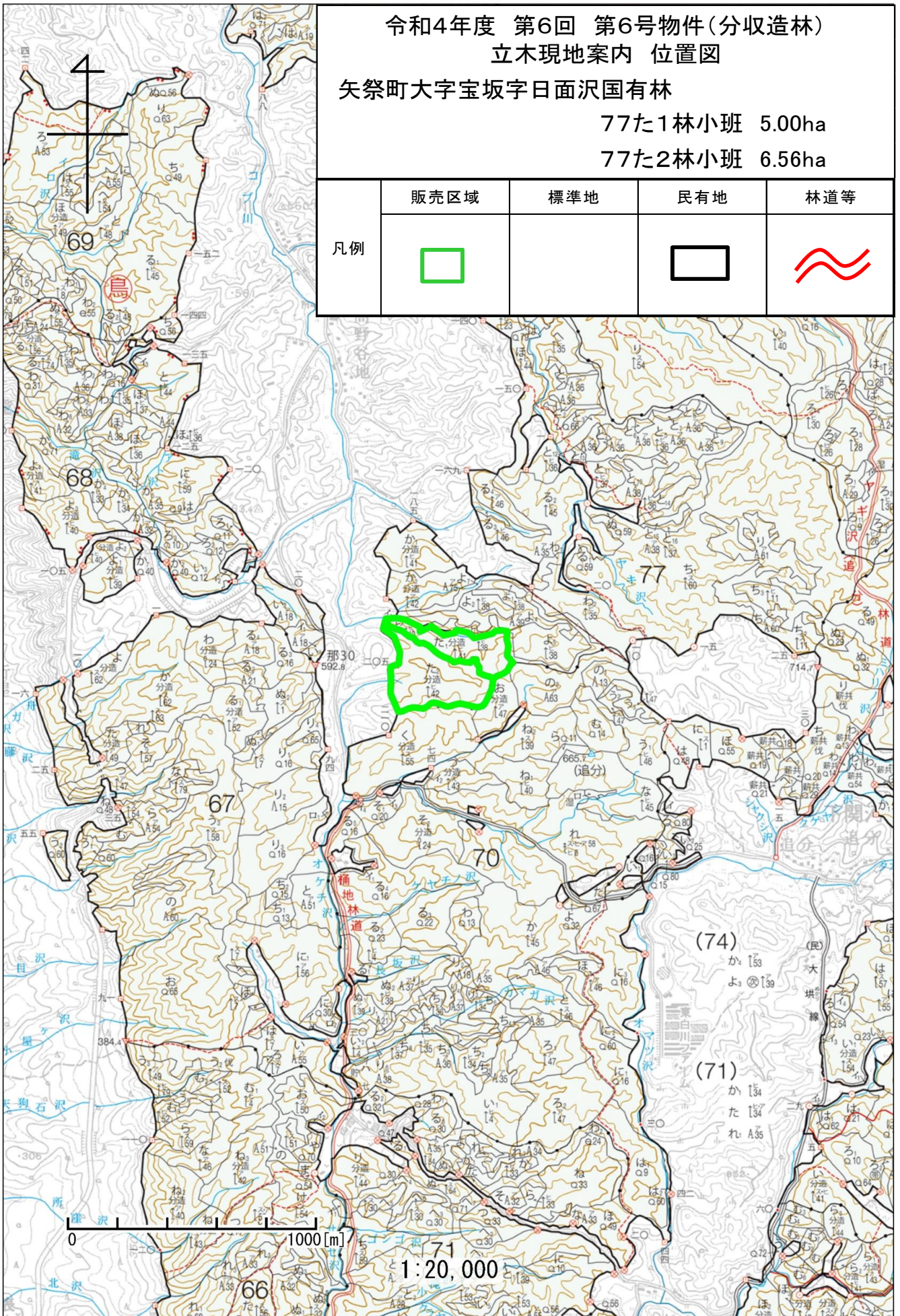

令和4年度 第6回 第6号物件(分収造林)
 立木現地案内 位置図
 矢祭町大字宝坂字日面沢国有林
 77た1林小班 5.00ha

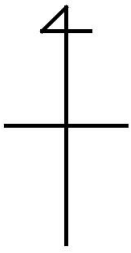

	販売区域	標準地	民有地	林道等
凡例				

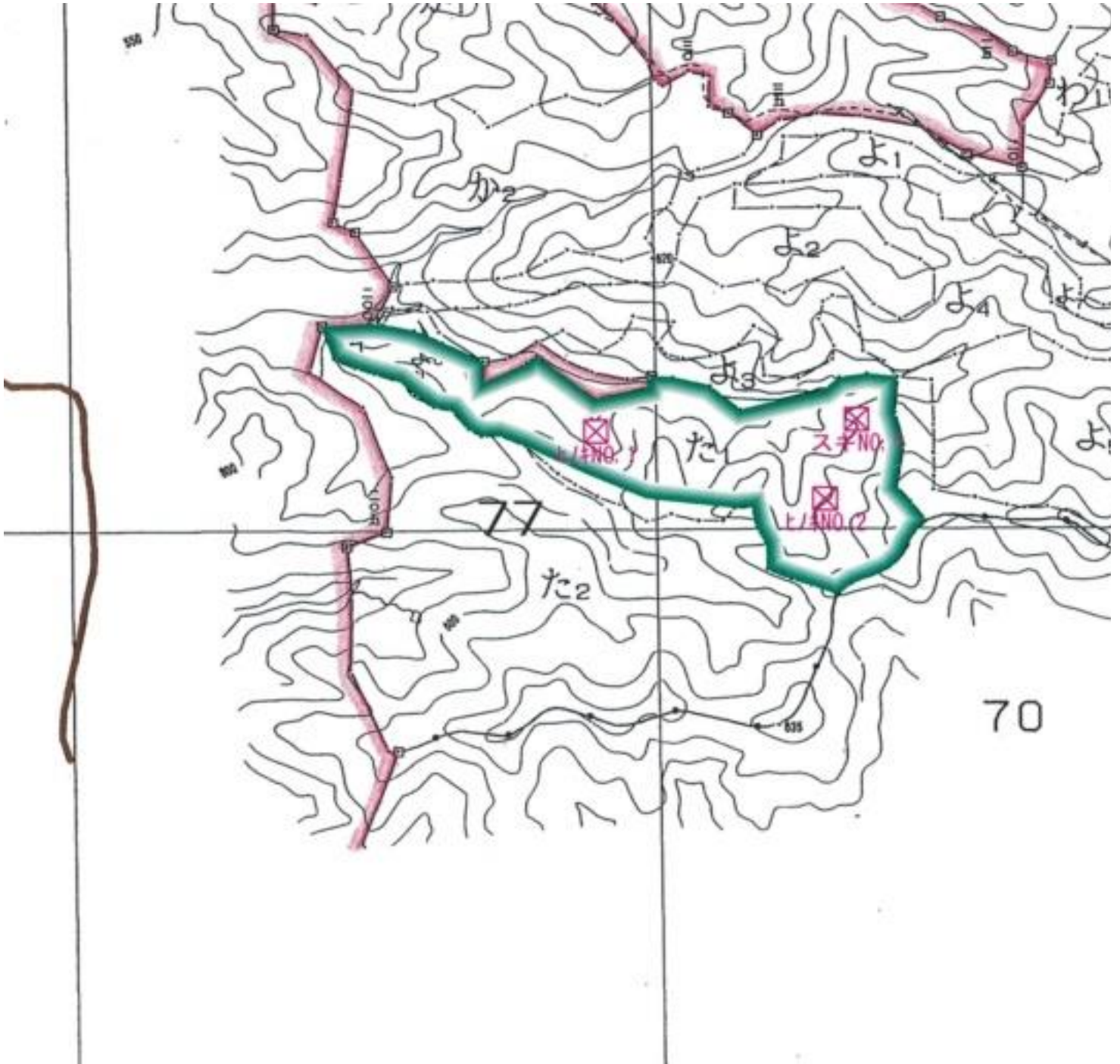

0 250[m]

1:5,000

	標準地面積	面積割合

令和4年度 第6回 第6号物件(分収造林)
立木現地案内 位置図

矢祭町大字宝坂字日面沢国有林

77た2林小班 6.56ha

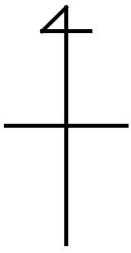

	販売区域	標準地	民有地	林道等
凡例				

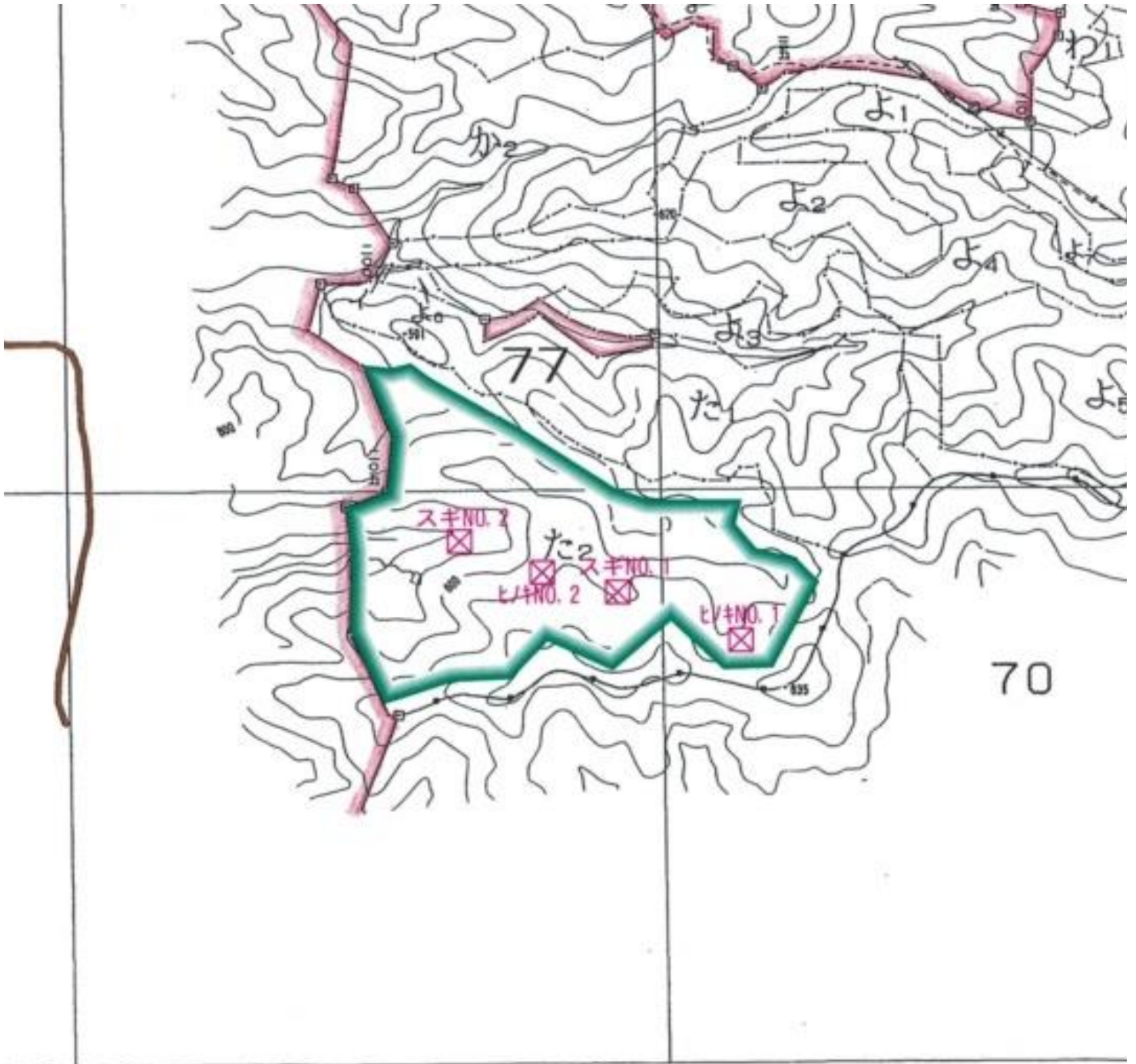

1:5,000

	標準地面積	面積割合

販売物件明細書

売払番号	物 件 所 在 地	森 林 事 務 所		
6-1	東白川郡矢祭町大字下関河内字追分東山国有林70㍎林小班	東 館		
搬出期間	収穫面積	林 齢	伐採種	林名区分
36ヶ月	2.38ha	約51年	間伐	分収造林
樹 種	本 数(本)	材 積(m ³)		調査方法
スギ外	1,047	309.91		毎木調査法

売払番号	物 件 所 在 地	森 林 事 務 所		
6-2	東白川郡矢祭町大字宝坂字日面沢国有林77㍎1林小班	東 館		
搬出期間	収穫面積	林 齢	伐採種	林名区分
36ヶ月	5.00ha	約49年	間伐	分収造林
樹 種	本 数(本)	材 積(m ³)		調査方法
スギ外	2,341	517.23		毎木調査法

売払番号	物 件 所 在 地	森 林 事 務 所		
6-3	東白川郡矢祭町大字宝坂字日面沢国有林77㍎2林小班	東 館		
搬出期間	収穫面積	林 齢	伐採種	林名区分
36ヶ月	6.56ha	約50年	間伐	分収造林
樹 種	本 数(本)	材 積(m ³)		調査方法
スギ外	3,996	941.64		毎木調査法

分収割合(契約者分)
8割

順位	入 札 筆 記	入 札 枚 数 (枚)
	氏 名	金 額
3		
2		
1		

メモ

樹 材 種 別 一 覧 表

復命書番号： 02 - 3037
林班： 70

森林事務所： 東 館 森 林 事 務 所
小班： つ

国有林名： 追 分 東 山
伐区：

樹 種 名	材 種 分	生 被 別	態 様 分	品 質 分	胸 高 直	樹 高	本 数	幹 材 積	平 均 材 積	控 除
スギ	一般材	生立木	生立木		12	12	13	0.91	0.070	無
					14	15	15	1.80	0.120	無
					16	17	31	5.58	0.180	無
					18	18	49	11.76	0.240	無
					20	20	51	16.32	0.320	無
					22	21	48	19.68	0.410	無
					24	22	56	28.00	0.500	無
					26	22	47	27.26	0.580	無
					28	23	30	20.70	0.690	無
					30	23	17	13.26	0.780	無
					32	23	11	9.46	0.860	無
					34	19	2	1.56	0.780	無
					34	20	2	1.64	0.820	無
					34	21	1	0.87	0.870	無
					34	22	1	0.91	0.910	無
					36	19	1	0.86	0.860	無
					36	20	2	1.82	0.910	無
					36	23	1	1.06	1.060	無
					38	23	1	1.16	1.160	無
					40	26	1	1.45	1.450	無
			品質計			380	166.06			
			態様計		22	20	380	166.06		
		生被計					380	166.06		
	材種計						380	166.06		
	低質材	生立木	生立木		10	8	1	0.03	0.030	無
					10	9	3	0.12	0.040	無
					10	10	2	0.08	0.040	無
					10	11	1	0.05	0.050	無
					12	12	12	0.84	0.070	無
					14	15	14	1.68	0.120	無
					16	17	20	3.60	0.180	無
					18	18	15	3.60	0.240	無
					20	20	14	4.48	0.320	無
					22	21	11	4.51	0.410	無
					24	22	4	2.00	0.500	無

* 態様計の胸高直径、樹高は、平均胸高直径、平均樹高である。

樹 材 種 別 一 覧 表

復命書番号： 02 - 3037
林班： 70

森林事務所： 東 館 森 林 事 務 所
小班： つ

国有林名： 追 分 東 山
伐区：

樹 種 名	材 種 分	生 被 別	態 様 分	品 質 分	胸 高 直	樹 高	本 数	幹 材 積	平 均 材 積	控 除					
スギ	低質材	生立木	生立木		26	22	6	3.48	0.580	無					
					28	23	2	1.38	0.690	無					
					30	23	3	2.34	0.780	無					
							108	28.19							
							108	28.19							
		生被計					108	28.19							
	材種計						108	28.19							
- 樹種計 -							488	194.25							
ヒノキ	一般材	生立木	生立木		12	12	41	2.87	0.070	無					
					14	15	68	8.16	0.120	無					
					16	16	93	15.81	0.170	無					
					18	17	104	22.88	0.220	無					
					20	18	64	18.56	0.290	無					
					22	18	33	11.22	0.340	無					
					24	20	27	12.15	0.450	無					
					26	21	8	4.40	0.550	無					
					28	16	2	0.92	0.460	無					
					28	17	1	0.49	0.490	無					
					30	17	1	0.56	0.560	無					
					32	17	1	0.62	0.620	無					
					32	18	1	0.67	0.670	無					
					34	18	1	0.74	0.740	無					
								品質計			445	100.05			
								態様計		18	16	445	100.05		
							生被計					445	100.05		
	材種計						445	100.05							
	低質材	生立木	生立木		8	6	1	0.02	0.020	無					
					8	7	1	0.02	0.020	無					
					8	8	1	0.02	0.020	無					
					10	10	13	0.52	0.040	無					
					12	12	28	1.96	0.070	無					
					14	15	30	3.60	0.120	無					
					16	16	18	3.06	0.170	無					
					18	17	10	2.20	0.220	無					
					20	18	8	2.32	0.290	無					

* 態様計の胸高直径、樹高は、平均胸高直径、平均樹高である。

樹材種別一覧表

復命書番号 : 02 - 3037
 林班 : 70

森林事務所 : 東館森林事務所
 小班 : つ

国有林名 : 追分東山
 伐区 :

樹種名	材区分	生被別	態様区分	品質区分	胸高直径	樹高	本数	幹材積	平均木材積	控除有無
ヒノキ	低質材	生立木	生立木		22	18	1	0.34	0.340	無
					24	20	1	0.45	0.450	無
					26	21	2	1.10	0.550	無
				品質計			114	15.61		
			態様計		14	14	114	15.61		
		生被計					114	15.61		
	材種計						114	15.61		
- 樹種計 -							559	115.66		
- N 計 -							1,047	309.91		
- 合計 -							1,047	309.91		

* 態様計の胸高直径、樹高は、平均胸高直径、平均樹高である。

樹材種別一覧表

林班 : 77
森林事務所 : 東館森林事務所
小班 : た 1
国有林名 : 日面沢
伐区 :

樹種名	材種分	生被別	態様分	品質分	胸高直径	樹高	本数	幹材積	平均木材積	控除有無					
スギ	一般材	生立木	生立木		12	13	14	1.12	0.080	無					
					14	14	42	4.62	0.110	無					
					16	16	60	10.20	0.170	無					
					18	17	92	20.24	0.220	無					
					20	18	103	29.87	0.290	無					
					22	18	85	28.90	0.340	無					
					24	18	50	20.00	0.400	無					
					26	19	23	11.27	0.490	無					
					28	20	22	12.98	0.590	無					
					30	22	16	11.84	0.740	無					
					32	18	2	1.32	0.660	無					
					32	19	1	0.70	0.700	無					
					34	19	1	0.78	0.780	無					
					34	20	1	0.82	0.820	無					
					34	23	1	0.95	0.950	無					
					36	20	1	0.91	0.910	無					
					36	22	1	1.01	1.010	無					
								品質計			515	157.53			
								態様計		20	17	515	157.53		
							生被計					515	157.53		
	材種計						515	157.53							
	低質材	生立木	生立木		10	9	1	0.04	0.040	無					
					12	13	10	0.80	0.080	無					
					14	14	22	2.42	0.110	無					
					16	16	33	5.61	0.170	無					
					18	17	24	5.28	0.220	無					
					20	18	12	3.48	0.290	無					
					22	18	12	4.08	0.340	無					
					24	18	4	1.60	0.400	無					
					26	19	2	0.98	0.490	無					
					28	20	1	0.59	0.590	無					
					30	22	2	1.48	0.740	無					
					32	16	1	0.58	0.580	無					
				品質計			124	26.94							
			態様計		16	16	124	26.94							

* 態様計の胸高直径、樹高は、平均胸高直径、平均樹高である。

樹材種別一覧表

林班 : 77
森林事務所 : 東館森林事務所
小班 : た 1
国有林名 : 日面沢
伐区 :

樹種名	材種分	生被別	態様分	品質分	胸高直径	樹高	本数	幹材積	平均木材積	控除有無					
スギ	低質材	生被計					124	26.94							
	材種計												124	26.94	
- 樹種計 -							639	184.47							
ヒノキ	一般材	生立木	生立木		12	14	131	10.48	0.080	無					
					14	15	261	31.32	0.120	無					
					16	17	294	52.92	0.180	無					
					18	17	296	65.12	0.220	無					
					20	18	164	47.56	0.290	無					
					22	19	87	32.19	0.370	無					
					24	20	45	20.25	0.450	無					
					26	20	29	15.08	0.520	無					
					28	21	7	4.41	0.630	無					
					30	15	1	0.48	0.480	無					
					30	17	1	0.56	0.560	無					
					30	19	1	0.63	0.630	無					
					34	16	1	0.63	0.630	無					
					34	21	1	0.91	0.910	無					
								品質計			1,319	282.54			
								態様計		16	17	1,319	282.54		
							生被計					1,319	282.54		
	材種計						1,319	282.54							
	低質材	生立木	生立木		8	9	16	0.48	0.030	無					
					10	11	73	3.65	0.050	無					
					12	14	78	6.24	0.080	無					
					14	15	85	10.20	0.120	無					
					16	17	71	12.78	0.180	無					
					18	17	36	7.92	0.220	無					
					20	18	10	2.90	0.290	無					
					22	19	8	2.96	0.370	無					
					24	20	2	0.90	0.450	無					
					26	20	3	1.56	0.520	無					
					28	21	1	0.63	0.630	無					
				品質計			383	50.22							
			態様計		14	15	383	50.22							
		生被計					383	50.22							

* 態様計の胸高直径、樹高は、平均胸高直径、平均樹高である。

樹材種別一覧表

林班 : 77 森林事務所 : 東館森林事務所 国有林名 : 日面沢
 小班 : た 1 伐区 :

樹種名	材種区 区分	生被別	態様区 区分	品質区 区分	胸高直 径	樹高	本数	幹材積	平均 単木材積	控除 有無
ヒノキ	材種計						383	50.22		
- 樹種計 -							1,702	332.76		
- N 計 -							2,341	517.23		
- 合計 -							2,341	517.23		

* 態様計の胸高直径、樹高は、平均胸高直径、平均樹高である。

樹材種別一覧表

復命書番号： 02 - 3039
林班： 77

森林事務所： 東館森林事務所
小班： た 2

国有林名： 日面沢
伐区：

樹種名	材種分	生被別	態様分	品質分	胸高直径	樹高	本数	幹材積	平均木材積	控除有無
スギ	一般材	生立木	生立木		12	14	11	0.99	0.090	無
					14	16	42	5.46	0.130	無
					16	17	129	23.22	0.180	無
					18	18	149	35.76	0.240	無
					20	19	192	57.60	0.300	無
					22	20	139	54.21	0.390	無
					24	21	96	46.08	0.480	無
					26	21	57	31.35	0.550	無
					28	22	43	28.38	0.660	無
					30	23	14	10.92	0.780	無
					32	19	1	0.70	0.700	無
					32	20	2	1.48	0.740	無
					32	21	3	2.34	0.780	無
					34	17	1	0.69	0.690	無
					34	18	1	0.74	0.740	無
					34	20	1	0.82	0.820	無
					34	21	1	0.87	0.870	無
				品質計			882	301.61		
			態様計		20	19	882	301.61		
		生被計					882	301.61		
	材種計						882	301.61		
	低質材	生立木	生立木		8	7	1	0.02	0.020	無
					8	8	1	0.02	0.020	無
					10	8	1	0.03	0.030	無
					10	9	2	0.08	0.040	無
					10	10	1	0.04	0.040	無
					12	14	21	1.89	0.090	無
					14	16	54	7.02	0.130	無
					16	17	61	10.98	0.180	無
					18	18	65	15.60	0.240	無
					20	19	30	9.00	0.300	無
					22	20	26	10.14	0.390	無
					24	21	16	7.68	0.480	無
					26	21	2	1.10	0.550	無
					28	22	5	3.30	0.660	無

* 態様計の胸高直径、樹高は、平均胸高直径、平均樹高である。

樹材種別一覧表

復命書番号： 02 - 3039
林班： 77

森林事務所： 東館森林事務所
小班： た 2

国有林名： 日面沢
伐区：

樹種名	材種分	生被別	態様分	品質分	胸高直径	樹高	本数	幹材積	平均木材積	控除有無
スギ	低質材	生立木	生立木		32	19	1	0.70	0.700	無
				品質計			287	67.60		
			態様計		16	17	287	67.60		
		生被計					287	67.60		
	材種計						287	67.60		
- 樹種計 -							1,169	369.21		
ヒノキ	一般材	生立木	生立木		12	12	156	10.92	0.070	無
					14	14	326	35.86	0.110	無
					16	16	524	89.08	0.170	無
					18	17	537	118.14	0.220	無
					20	18	339	98.31	0.290	無
					22	18	177	60.18	0.340	無
					24	20	93	41.85	0.450	無
					26	21	33	18.15	0.550	無
					28	21	11	6.93	0.630	無
					30	17	2	1.12	0.560	無
					30	18	1	0.60	0.600	無
					30	19	3	1.89	0.630	無
					30	20	2	1.34	0.670	無
					32	15	1	0.52	0.520	無
					34	19	1	0.79	0.790	無
					34	20	1	0.85	0.850	無
					36	18	1	0.81	0.810	無
					36	20	2	1.88	0.940	無
				品質計			2,210	489.22		
			態様計		16	16	2,210	489.22		
		生被計					2,210	489.22		
	材種計						2,210	489.22		
	低質材	生立木	生立木		8	9	13	0.39	0.030	無
					10	10	89	3.56	0.040	無
					12	12	129	9.03	0.070	無
					14	14	129	14.19	0.110	無
					16	16	124	21.08	0.170	無
					18	17	84	18.48	0.220	無
					20	18	27	7.83	0.290	無

* 態様計の胸高直径、樹高は、平均胸高直径、平均樹高である。

令和4年度 第6回 第7号物件（分収造林）
立木現地案内 位置図

棚倉町大字北山本字檜沢国有林

33わ1林小班 10.60ha

33わ2林小班 3.75ha

33わ3林小班 1.11ha

33わ4林小班 9.87ha

	販売区域	標準地	民有地	林道等
凡例	□		□	—

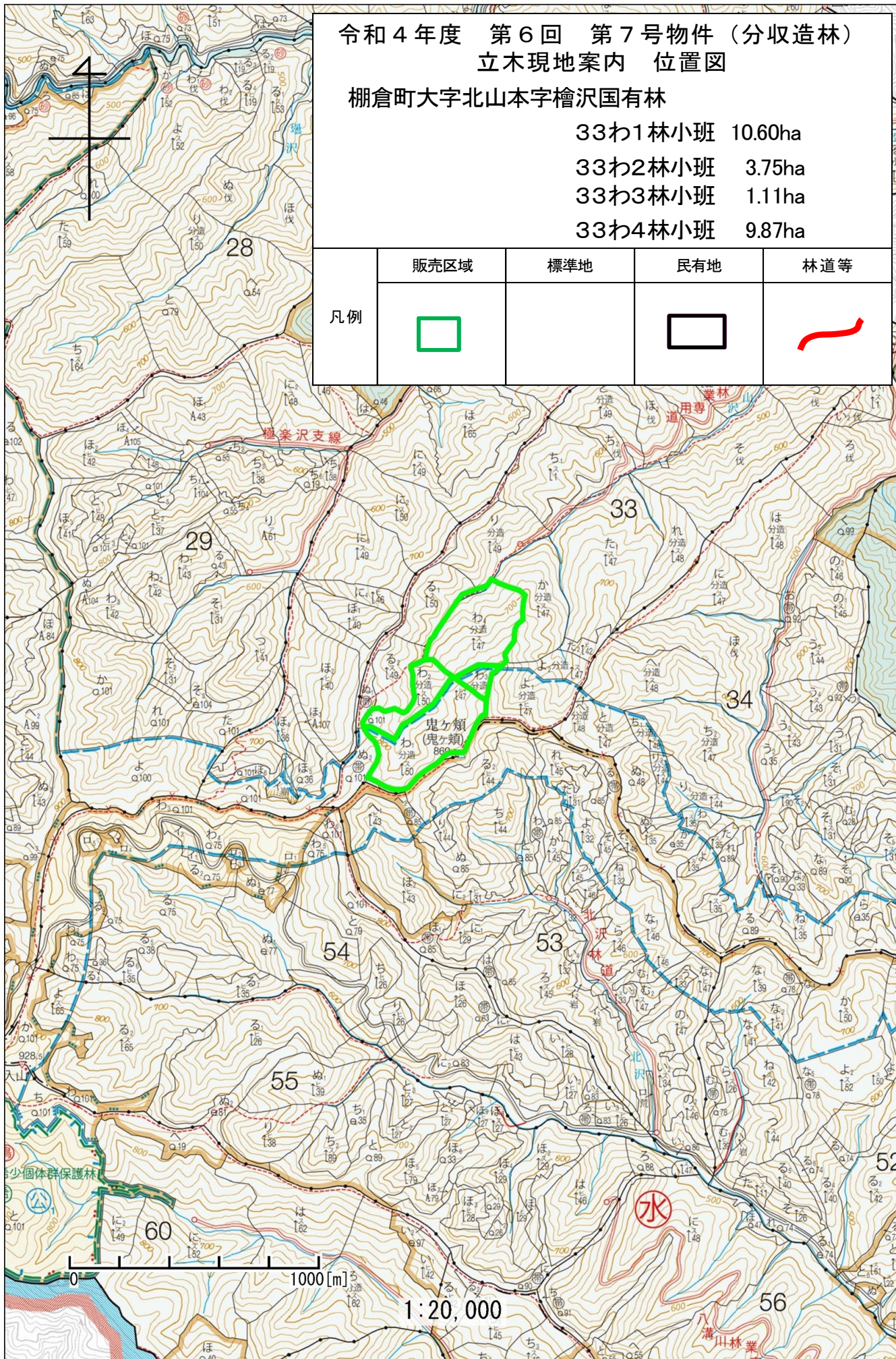

令和4年度 第6回 第7号物件（分収造林）
立木現地案内 位置図

棚倉町大字北山本字檜沢国有林



33わ1林小班 10.60ha

33わ2林小班 3.75ha

33わ3林小班 1.11ha

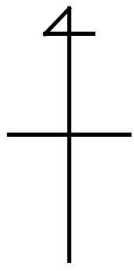
33わ4林小班 9.87ha



	販売区域	標準地	民有地	林道等
凡例				

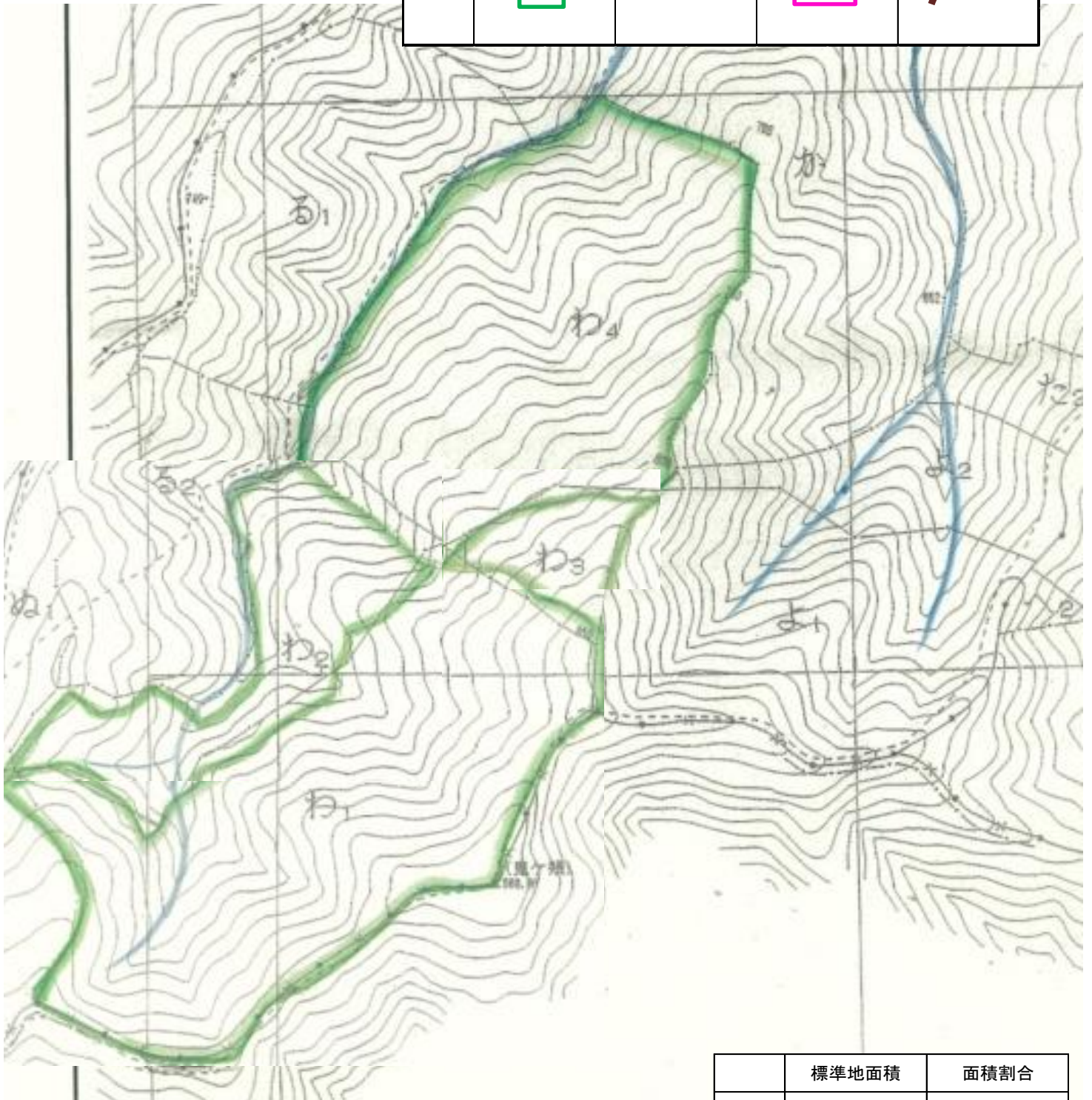

0 250[m]

	標準地面積	面積割合

販売物件明細書

売払番号	物件所在地	森林事務所
7-1	東白川郡棚倉町大字北山本字檜沢国有林33わ1林小班	久慈川

搬出期間	収穫面積	林齢	伐採種	林名区分
36ヶ月	10.60ha	約53年	皆伐	分収造林

樹種	本数(本)	材積(m ³)	調査方法
スギ外	29,142	4,404.10	毎木調査法

売払番号	物件所在地	森林事務所
7-2	東白川郡棚倉町大字北山本字檜沢国有林33わ2林小班	久慈川

搬出期間	収穫面積	林齢	伐採種	林名区分
36ヶ月	3.75ha	約53年	皆伐	分収造林

樹種	本数(本)	材積(m ³)	調査方法
スギ外	7,775	1,964.05	毎木調査法

売払番号	物件所在地	森林事務所
7-3	東白川郡棚倉町大字北山本字檜沢国有林33わ3林小班	久慈川

搬出期間	収穫面積	林齢	伐採種	林名区分
36ヶ月	1.11ha	約50年	皆伐	分収造林

樹種	本数(本)	材積(m ³)	調査方法
スギ外	3,823	272.45	毎木調査法

販売物件明細書

売払番号	物件所在地	森林事務所
7-4	東白川郡棚倉町大字北山本字檜沢国有林33わ4林小班	久慈川

搬出期間	収穫面積	林齢	伐採種	林名区分
36ヶ月	9.87ha	約50年	皆伐	分収造林

樹種	本数(本)	材積(m ³)	調査方法
スギ外	27,428	3,232.54	毎木調査法

分収割合(契約者分)
8割

順位	入札筆記	入札枚数(枚)
	氏名	金額
3		
2		
1		

メモ

樹材種別一覧表

復命書番号： 03 - 3001
 林班： 33
 森林事務所： 久慈川森林事務所
 小班： わ 1
 国有林名： 檜沢
 伐区：

樹種名	材種分	生被別	態様分	品質分	胸高直径	樹高	本数	幹材積	平均木材積	控除有無
スギ	一般材	生立木	生立木		12	13	6	0.48	0.080	無
					14	14	59	6.49	0.110	無
					16	16	178	30.26	0.170	無
					18	17	333	73.26	0.220	無
					20	18	489	141.81	0.290	無
					22	18	518	176.12	0.340	無
					24	19	558	234.36	0.420	無
					26	20	565	293.80	0.520	無
					28	20	386	227.74	0.590	無
					30	21	288	201.60	0.700	無
					32	21	195	152.10	0.780	無
					34	22	109	99.19	0.910	無
					36	23	72	76.32	1.060	無
					38	24	39	47.58	1.220	無
					40	26	20	29.00	1.450	無
					42	27	11	17.93	1.630	無
					44	24	1	1.58	1.580	無
					44	26	3	5.13	1.710	無
					44	27	2	3.54	1.770	無
					44	30	1	1.97	1.970	無
				46	27	2	3.84	1.920	無	
			品質計			3,835	1,824.10			
			態様計		24	19	3,835	1,824.10		
		生被計					3,835	1,824.10		
	材種計						3,835	1,824.10		
	低質材	生立木	生立木		4	5	42	0.17	0.004	無
					6	6	200	2.00	0.010	無
					8	9	369	11.07	0.030	無
					10	11	715	35.75	0.050	無
					12	13	876	70.08	0.080	無
					14	14	870	95.70	0.110	無
					16	16	838	142.46	0.170	無
					18	17	695	152.90	0.220	無
					20	18	499	144.71	0.290	無
					22	18	312	106.08	0.340	無

* 態様計の胸高直径、樹高は、平均胸高直径、平均樹高である。

樹材種別一覧表

復命書番号： 03 - 3001
 林班： 33
 森林事務所： 久慈川森林事務所
 小班： わ 1
 国有林名： 檜沢
 伐区：

樹種名	材種分	生被別	態様分	品質分	胸高直径	樹高	本数	幹材積	平均木材積	控除有無					
スギ	低質材	生立木	生立木		24	19	214	89.88	0.420	無					
					26	20	108	56.16	0.520	無					
					28	20	58	34.22	0.590	無					
					30	21	23	16.10	0.700	無					
					32	21	26	20.28	0.780	無					
					34	22	12	10.92	0.910	無					
					36	23	8	8.48	1.060	無					
								品質計			5,865	996.96			
								態様計		16	14	5,865	996.96		
							生被計					5,865	996.96		
						材種計						5,865	996.96		
					- 樹種計 -							9,700	2,821.06		
					ヒノキ	一般材	生立木	生立木		12	10	4	0.24	0.060	無
										14	11	29	2.61	0.090	無
										16	12	105	12.60	0.120	無
18	13	164	27.88	0.170						無					
20	14	230	50.60	0.220						無					
22	15	217	60.76	0.280						無					
24	15	213	70.29	0.330						無					
26	15	149	56.62	0.380						無					
28	16	81	37.26	0.460						無					
30	17	41	22.96	0.560						無					
32	19	12	8.64	0.720						無					
34	20	7	5.95	0.850						無					
			品質計								1,252	356.41			
			態様計							22	14	1,252	356.41		
		生被計										1,252	356.41		
	材種計						1,252	356.41							
	低質材	生立木	生立木		4	3	331	0.66	0.002	無					
					6	6	619	6.19	0.010	無					
					8	8	555	11.10	0.020	無					
					10	9	577	23.08	0.040	無					
					12	10	461	27.66	0.060	無					
					14	11	373	33.57	0.090	無					
					16	12	278	33.36	0.120	無					

* 態様計の胸高直径、樹高は、平均胸高直径、平均樹高である。

樹材種別一覧表

復命書番号: 03 - 3001
林班: 33

森林事務所: 久慈川森林事務所
小班: わ 1

国有林名: 檜沢
伐区:

樹種名	材区分	生被別	態様区分	品質区分	胸高直径	樹高	本数	幹材積	平均木材積	控除有無				
ヒノキ	低質材	生立木	生立木		18	13	180	30.60	0.170	無				
					20	14	127	27.94	0.220	無				
					22	15	95	26.60	0.280	無				
					24	15	57	18.81	0.330	無				
					26	15	24	9.12	0.380	無				
					28	16	15	6.90	0.460	無				
					30	17	6	3.36	0.560	無				
					32	19	2	1.44	0.720	無				
									品質計		3,700	260.39		
								態様計		12	9	3,700	260.39	
		生被計					3,700	260.39						
材種計							3,700	260.39						
- 樹種計 -							4,952	616.80						
サワラ	一般材	生立木	生立木		14	11	4	0.36	0.090	無				
					16	12	12	1.56	0.130	無				
					18	13	26	4.68	0.180	無				
					20	14	31	7.13	0.230	無				
					22	15	26	7.80	0.300	無				
					24	15	28	9.80	0.350	無				
					26	15	16	6.56	0.410	無				
					28	16	10	5.00	0.500	無				
					30	17	1	0.61	0.610	無				
					34	20	1	0.90	0.900	無				
				品質計		155	44.40							
			態様計		20	14	155	44.40						
		生被計					155	44.40						
材種計							155	44.40						
低質材	生立木	生立木			4	3	154	0.46	0.003	無				
					6	6	231	2.31	0.010	無				
					8	8	163	3.26	0.020	無				
					10	9	162	6.48	0.040	無				
					12	10	112	6.72	0.060	無				
					14	11	105	9.45	0.090	無				
					16	12	85	11.05	0.130	無				
					18	13	47	8.46	0.180	無				

* 態様計の胸高直径、樹高は、平均胸高直径、平均樹高である。

樹材種別一覧表

復命書番号: 03 - 3001
林班: 33

森林事務所: 久慈川森林事務所
小班: わ 1

国有林名: 檜沢
伐区:

樹種名	材区分	生被別	態様区分	品質区分	胸高直径	樹高	本数	幹材積	平均木材積	控除有無				
サワラ	低質材	生立木	生立木		20	14	25	5.75	0.230	無				
					22	15	26	7.80	0.300	無				
					24	15	6	2.10	0.350	無				
					26	15	1	0.41	0.410	無				
					30	17	1	0.61	0.610	無				
									品質計		1,118	64.86		
			態様計		10	8	1,118	64.86						
		生被計					1,118	64.86						
材種計							1,118	64.86						
- 樹種計 -							1,273	109.26						
アカマツ	低質材	生立木	生立木		14	13	1	0.11	0.110	無				
					20	10	1	0.16	0.160	無				
					22	13	1	0.24	0.240	無				
					24	13	1	0.28	0.280	無				
					26	15	1	0.38	0.380	無				
					28	18	1	0.52	0.520	無				
									品質計		6	1.69		
								態様計		22	14	6	1.69	
							生被計					6	1.69	
					材種計							6	1.69	
- 樹種計 -							6	1.69						
モミ	低質材	生立木	生立木		4	3	1	0.01	0.010	無				
					6	4	1	0.01	0.010	無				
					6	5	1	0.01	0.010	無				
					8	5	1	0.02	0.020	無				
					10	6	1	0.03	0.030	無				
					10	7	3	0.09	0.030	無				
					12	10	1	0.06	0.060	無				
					14	7	1	0.06	0.060	無				
					20	10	1	0.17	0.170	無				
					22	13	1	0.26	0.260	無				
26	13	1	0.36	0.360	無									
34	14	1	0.63	0.630	無									
38	18	1	1.00	1.000	無									
				品質計		15	2.71							

* 態様計の胸高直径、樹高は、平均胸高直径、平均樹高である。

樹材種別一覧表

復命書番号: 03 - 3001
林班: 33
森林事務所: 久慈川森林事務所
小班: わ 1
国有林名: 檜沢
伐区:

樹種名	材区分	生被別	態様区分	品質区分	胸高直径	樹高	本数	幹材積	平均単木材積	控除有無
モミ	低質材	生立木	態様計		18	9	15	2.71		
		生被計					15	2.71		
	材種計						15	2.71		
- 樹種計 -							15	2.71		
- N 計 -							15,946	3,551.52		
クリ	一般材	生立木	生立木		32	17	2	1.22	0.610	無
					34	18	3	2.16	0.720	無
					46	19	1	1.35	1.350	無
				品質計			6	4.73		
			態様計		34	18	6	4.73		
		生被計					6	4.73		
	材種計						6	4.73		
- 樹種計 -							6	4.73		
サワグルミ	一般材	生立木	生立木		36	18	1	0.81	0.810	無
				品質計			1	0.81		
			態様計		36	18	1	0.81		
		生被計					1	0.81		
	材種計						1	0.81		
- 樹種計 -							1	0.81		
ホオノキ	一般材	生立木	生立木		34	18	1	0.72	0.720	無
				品質計			1	0.72		
			態様計		34	18	1	0.72		
		生被計					1	0.72		
	材種計						1	0.72		
- 樹種計 -							1	0.72		
サクラ	一般材	生立木	生立木		30	17	1	0.54	0.540	無
					32	17	1	0.61	0.610	無
				品質計			2	1.15		
			態様計		30	17	2	1.15		
		生被計					2	1.15		
	材種計						2	1.15		
- 樹種計 -							2	1.15		
低質材 L	低質材	生立木	生立木		4	5	1,553	6.21	0.004	無
					6	6	3,108	31.08	0.010	無
					8	7	2,225	44.50	0.020	無

* 態様計の胸高直径、樹高は、平均胸高直径、平均樹高である。

樹材種別一覧表

復命書番号: 03 - 3001
林班: 33
森林事務所: 久慈川森林事務所
小班: わ 1
国有林名: 檜沢
伐区:

樹種名	材区分	生被別	態様区分	品質区分	胸高直径	樹高	本数	幹材積	平均単木材積	控除有無
低質材 L	低質材	生立木	生立木		10	9	1,908	76.32	0.040	無
					12	11	1,291	77.46	0.060	無
					14	13	860	77.40	0.090	無
					16	14	678	88.14	0.130	無
					18	15	508	91.44	0.180	無
					20	15	366	80.52	0.220	無
					22	16	242	67.76	0.280	無
					24	17	176	61.60	0.350	無
					26	17	98	40.18	0.410	無
					28	17	58	27.26	0.470	無
					30	17	49	26.46	0.540	無
					32	17	29	17.69	0.610	無
					34	18	18	12.96	0.720	無
					36	18	7	5.67	0.810	無
					38	18	5	4.50	0.900	無
					40	16	1	0.89	0.890	無
					40	17	1	0.94	0.940	無
					40	21	1	1.15	1.150	無
					42	16	1	0.97	0.970	無
					46	20	1	1.42	1.420	無
					46	21	1	1.49	1.490	無
					48	15	1	1.16	1.160	無
				品質計			13,186	845.17		
			態様計		10	9	13,186	845.17		
		生被計					13,186	845.17		
	材種計						13,186	845.17		
- 樹種計 -							13,186	845.17		
- L 計 -							13,196	852.58		
- 合計 -							29,142	4,404.10		

* 態様計の胸高直径、樹高は、平均胸高直径、平均樹高である。

樹 材 種 別 一 覧 表

復命書番号： 03 - 3002
林班： 33

森林事務所： 久慈川森林事務所
小班： わ 2

国有林名： 檜 沢
伐区：

樹 種 名	材 種 分	生 被 別	態 様 分	品 質 分	胸 高 直 径	樹 高	本 数	幹 材 積	平 均 木 材 積	控 除 有 無
スギ	一般材	生立木	生立木		12	15	5	0.45	0.090	無
					14	16	25	3.25	0.130	無
					16	17	111	19.98	0.180	無
					18	18	208	49.92	0.240	無
					20	19	298	89.40	0.300	無
					22	20	317	123.63	0.390	無
					24	20	361	162.45	0.450	無
					26	20	309	160.68	0.520	無
					28	21	220	136.40	0.620	無
					30	21	173	121.10	0.700	無
					32	23	143	122.98	0.860	無
					34	23	83	78.85	0.950	無
					36	23	65	68.90	1.060	無
					38	24	30	36.60	1.220	無
					40	24	19	25.27	1.330	無
					42	25	14	21.14	1.510	無
					44	26	8	13.68	1.710	無
					46	27	7	13.44	1.920	無
					48	27	1	2.07	2.070	無
					50	25	2	4.14	2.070	無
					50	28	1	2.31	2.310	無
					54	28	1	2.65	2.650	無
					56	28	1	2.83	2.830	無
				品質計			2,402	1,262.12		
			態様計		24	20	2,402	1,262.12		
		生被計					2,402	1,262.12		
	材種計						2,402	1,262.12		
	低質材	生立木	生立木		4	4	59	0.18	0.003	無
					6	6	114	1.14	0.010	無
					8	9	201	6.03	0.030	無
					10	12	325	16.25	0.050	無
					12	15	377	33.93	0.090	無
					14	16	424	55.12	0.130	無
					16	17	365	65.70	0.180	無
					18	18	314	75.36	0.240	無

* 態様計の胸高直径、樹高は、平均胸高直径、平均樹高である。

樹 材 種 別 一 覧 表

復命書番号： 03 - 3002
林班： 33

森林事務所： 久慈川森林事務所
小班： わ 2

国有林名： 檜 沢
伐区：

樹 種 名	材 種 分	生 被 別	態 様 分	品 質 分	胸 高 直 径	樹 高	本 数	幹 材 積	平 均 木 材 積	控 除 有 無
スギ	低質材	生立木	生立木		20	19	205	61.50	0.300	無
					22	20	146	56.94	0.390	無
					24	20	84	37.80	0.450	無
					26	20	49	25.48	0.520	無
					28	21	32	19.84	0.620	無
					30	21	18	12.60	0.700	無
					32	23	8	6.88	0.860	無
					34	23	3	2.85	0.950	無
					36	23	1	1.06	1.060	無
					38	24	2	2.44	1.220	無
					40	24	1	1.33	1.330	無
				品質計			2,728	482.43		
			態様計		14	15	2,728	482.43		
		生被計					2,728	482.43		
	材種計						2,728	482.43		
- 樹種計 -							5,130	1,744.55		
ヒノキ	一般材	生立木	生立木		14	13	1	0.10	0.100	無
					16	14	6	0.84	0.140	無
					18	15	8	1.52	0.190	無
					20	15	11	2.64	0.240	無
					22	15	11	3.08	0.280	無
					24	16	15	5.25	0.350	無
					26	16	13	5.20	0.400	無
					28	17	1	0.49	0.490	無
					30	15	1	0.48	0.480	無
					30	18	2	1.20	0.600	無
					30	19	1	0.63	0.630	無
					32	19	1	0.72	0.720	無
				品質計			71	22.15		
			態様計		22	16	71	22.15		
		生被計					71	22.15		
	材種計						71	22.15		
	低質材	生立木	生立木		4	4	16	0.05	0.003	無
					6	5	27	0.27	0.010	無
					8	7	36	0.72	0.020	無

* 態様計の胸高直径、樹高は、平均胸高直径、平均樹高である。

樹材種別一覧表

復命書番号： 03 - 3002
林班： 33

森林事務所： 久慈川森林事務所
小班： わ 2

国有林名： 檜沢
伐区：

樹種名	材種分	生被別	態様分	品質分	胸高直径	樹高	本数	幹材積	平均木材積	控除有無					
ヒノキ	低質材	生立木	生立木		10	8	40	1.20	0.030	無					
					12	11	26	1.82	0.070	無					
					14	13	17	1.70	0.100	無					
					16	14	15	2.10	0.140	無					
					18	15	14	2.66	0.190	無					
					20	15	5	1.20	0.240	無					
					22	15	5	1.40	0.280	無					
					24	16	5	1.75	0.350	無					
					26	16	2	0.80	0.400	無					
					28	17	4	1.96	0.490	無					
								品質計			212	17.63			
								態様計		12	10	212	17.63		
							生被計					212	17.63		
	材種計						212	17.63							
- 樹種計 -							283	39.78							
アカマツ	一般材	生立木	生立木		38	18	1	0.90	0.900	無					
								品質計			1	0.90			
								態様計	38	18	1	0.90			
							生被計				1	0.90			
						材種計					1	0.90			
						低質材	生立木	生立木		10	13	1	0.06	0.060	無
					12					14	1	0.09	0.090	無	
					14					14	1	0.11	0.110	無	
					16					15	1	0.15	0.150	無	
					16					16	1	0.16	0.160	無	
					18					15	1	0.19	0.190	無	
					20					15	1	0.23	0.230	無	
					20					16	1	0.25	0.250	無	
22	16	1	0.30	0.300	無										
24	17	1	0.37	0.370	無										
24	18	1	0.39	0.390	無										
30	17	1	0.55	0.550	無										
30	18	2	1.18	0.590	無										
32	17	1	0.62	0.620	無										
32	18	1	0.66	0.660	無										

* 態様計の胸高直径、樹高は、平均胸高直径、平均樹高である。

樹材種別一覧表

復命書番号： 03 - 3002
林班： 33

森林事務所： 久慈川森林事務所
小班： わ 2

国有林名： 檜沢
伐区：

樹種名	材種分	生被別	態様分	品質分	胸高直径	樹高	本数	幹材積	平均木材積	控除有無					
アカマツ	低質材	生立木	生立木		34	21	1	0.86	0.860	無					
					36	18	1	0.82	0.820	無					
					36	19	1	0.86	0.860	無					
								品質計			19	7.85			
								態様計	24	17	19	7.85			
							生被計				19	7.85			
						材種計					19	7.85			
					- 樹種計 -						20	8.75			
					モミ	一般材	生立木	生立木		28	19	1	0.59	0.590	無
										34	22	1	0.99	0.990	無
										38	20	1	1.11	1.110	無
										38	22	1	1.22	1.220	無
										40	22	1	1.34	1.340	無
40	24	1	1.46	1.460						無					
40	25	1	1.52	1.520						無					
46	25	1	1.98	1.980						無					
46	27	1	2.13	2.130						無					
48	20	1	1.71	1.710						無					
48	28	1	2.41	2.410						無					
50	20	1	1.84	1.840						無					
50	28	1	2.61	2.610						無					
52	23	1	2.29	2.290						無					
54	25	1	2.69	2.690						無					
56	24	1	2.74	2.740						無					
64	26	2	7.64	3.820						無					
			品質計								18	36.27			
			態様計	46						24	18	36.27			
		生被計				18	36.27								
	材種計					18	36.27								
	低質材	生立木	生立木		4	3	13	0.04	0.003	無					
4					4	4	0.02	0.005	無						
6					3	6	0.06	0.010	無						
6					4	6	0.06	0.010	無						
6					5	5	0.05	0.010	無						
6					6	1	0.01	0.010	無						

* 態様計の胸高直径、樹高は、平均胸高直径、平均樹高である。

樹 材 種 別 一 覧 表

復命書番号： 03 - 3002
林班： 33

森林事務所： 久慈川森林事務所
小班： わ 2

国有林名： 檜沢
伐区：

樹 種 名	材 種 分	生 被 別	態 様 分	品 質 分	胸 高 直	樹 高	本 数	幹 材 積	平 均 木 材 積	控 除 有 無				
モミ	低質材	生立木	生立木		8	5	1	0.02	0.020	無				
					10	8	2	0.08	0.040	無				
					10	9	1	0.04	0.040	無				
					14	8	1	0.07	0.070	無				
					18	12	1	0.16	0.160	無				
					20	10	1	0.17	0.170	無				
					20	12	1	0.20	0.200	無				
					22	13	1	0.26	0.260	無				
					22	14	2	0.56	0.280	無				
					26	17	1	0.46	0.460	無				
					28	17	1	0.53	0.530	無				
					34	16	1	0.72	0.720	無				
					34	18	1	0.81	0.810	無				
								品質計			50	4.32		
								態様計		12	6	50	4.32	
		生被計					50	4.32						
	材種計						50	4.32						
- 樹種計 -							68	40.59						
- N 計 -							5,501	1,833.67						
クリ	一般材	生立木	生立木		28	16	1	0.44	0.440	無				
					36	18	1	0.81	0.810	無				
					38	19	1	0.95	0.950	無				
								品質計			3	2.20		
								態様計		34	18	3	2.20	
							生被計					3	2.20	
	材種計						3	2.20						
- 樹種計 -							3	2.20						
低質材 L	低質材	生立木	生立木		4	5	451	1.80	0.004	無				
					6	7	543	5.43	0.010	無				
					8	9	289	5.78	0.020	無				
					10	11	299	11.96	0.040	無				
					12	12	180	10.80	0.060	無				
					14	13	145	13.05	0.090	無				
					16	14	130	16.90	0.130	無				
18	15	86	15.48	0.180	無									

* 態様計の胸高直径、樹高は、平均胸高直径、平均樹高である。

樹 材 種 別 一 覧 表

復命書番号： 03 - 3002
林班： 33

森林事務所： 久慈川森林事務所
小班： わ 2

国有林名： 檜沢
伐区：

樹 種 名	材 種 分	生 被 別	態 様 分	品 質 分	胸 高 直	樹 高	本 数	幹 材 積	平 均 木 材 積	控 除 有 無				
低質材 L	低質材	生立木	生立木		20	15	52	11.44	0.220	無				
					22	16	38	10.64	0.280	無				
					24	16	24	7.92	0.330	無				
					26	16	13	4.94	0.380	無				
					28	16	9	3.96	0.440	無				
					30	17	5	2.70	0.540	無				
					32	17	2	1.22	0.610	無				
					32	18	1	0.64	0.640	無				
					32	19	1	0.68	0.680	無				
					34	20	1	0.80	0.800	無				
					38	20	1	0.99	0.990	無				
					40	19	1	1.05	1.050	無				
								品質計			2,271	128.18		
								態様計		10	9	2,271	128.18	
							生被計					2,271	128.18	
	材種計						2,271	128.18						
- 樹種計 -							2,271	128.18						
- L 計 -							2,274	130.38						
- 合 計 -							7,775	1,964.05						

* 態様計の胸高直径、樹高は、平均胸高直径、平均樹高である。

樹 材 種 別 一 覧 表

復命書番号： 03 - 3003
林班： 33

森林事務所： 久慈川森林事務所
小班： わ 3

国有林名： 檜 沢
伐区：

樹 種 名	材 種 分	生 被 別	態 様 分	品 質 分	胸 高 直	樹 高	本 数	幹 材 積	平 均 材 積	控 除 有 無				
スギ	一般材	生立木	生立木		14	14	2	0.22	0.110	無				
					16	14	5	0.75	0.150	無				
					18	15	9	1.71	0.190	無				
					20	16	11	2.75	0.250	無				
					22	18	14	4.76	0.340	無				
					24	19	10	4.20	0.420	無				
					26	20	9	4.68	0.520	無				
					28	22	9	5.94	0.660	無				
					30	24	3	2.46	0.820	無				
					32	26	1	0.98	0.980	無				
					34	25	1	1.04	1.040	無				
					36	26	1	1.20	1.200	無				
								品質計			75	30.69		
								態様計	22	18	75	30.69		
							生被計				75	30.69		
						材種計					75	30.69		
						低質材	生立木	生立木		4	4	7	0.02	0.003
					6	6	26	0.26	0.010	無				
					8	8	35	0.70	0.020	無				
					10	10	26	1.04	0.040	無				
					12	12	35	2.45	0.070	無				
					14	14	23	2.53	0.110	無				
					16	14	24	3.60	0.150	無				
					18	15	12	2.28	0.190	無				
					20	16	6	1.50	0.250	無				
					22	18	3	1.02	0.340	無				
					24	19	2	0.84	0.420	無				
				品質計			199	16.24						
			態様計	12	11	199	16.24							
		生被計				199	16.24							
	材種計					199	16.24							
- 樹種計 -							274	46.93						
ヒノキ	一般材	生立木	生立木		14	11	7	0.63	0.090	無				
					16	12	25	3.00	0.120	無				
					18	13	29	4.93	0.170	無				

* 態様計の胸高直径、樹高は、平均胸高直径、平均樹高である。

樹 材 種 別 一 覧 表

復命書番号： 03 - 3003
林班： 33

森林事務所： 久慈川森林事務所
小班： わ 3

国有林名： 檜 沢
伐区：

樹 種 名	材 種 分	生 被 別	態 様 分	品 質 分	胸 高 直	樹 高	本 数	幹 材 積	平 均 材 積	控 除 有 無					
ヒノキ	一般材	生立木	生立木		20	14	28	6.16	0.220	無					
					22	15	21	5.88	0.280	無					
					24	16	17	5.95	0.350	無					
					26	16	14	5.60	0.400	無					
					28	14	2	0.80	0.400	無					
					28	18	2	1.06	0.530	無					
					30	23	2	1.58	0.790	無					
								品質計			147	35.59			
								態様計	20	14	147	35.59			
							生被計				147	35.59			
						材種計					147	35.59			
						低質材	生立木	生立木		4	4	124	0.37	0.003	無
										6	5	261	2.61	0.010	無
										8	7	221	4.42	0.020	無
										10	9	175	7.00	0.040	無
										12	10	108	6.48	0.060	無
										14	11	71	6.39	0.090	無
					16	12	49	5.88	0.120	無					
					18	13	27	4.59	0.170	無					
					20	14	22	4.84	0.220	無					
					22	15	7	1.96	0.280	無					
					24	16	4	1.40	0.350	無					
					26	16	2	0.80	0.400	無					
					28	17	1	0.49	0.490	無					
					30	19	1	0.63	0.630	無					
				品質計			1,073	47.86							
			態様計	10	8	1,073	47.86								
		生被計				1,073	47.86								
	材種計					1,073	47.86								
- 樹種計 -							1,220	83.45							
アカマツ	低質材	生立木	生立木		12	6	1	0.04	0.040	無					
					12	7	2	0.08	0.040	無					
					14	7	1	0.06	0.060	無					
					14	12	1	0.10	0.100	無					
					16	8	2	0.16	0.080	無					

* 態様計の胸高直径、樹高は、平均胸高直径、平均樹高である。

樹 材 種 別 一 覧 表

復命書番号： 03 - 3003
林班： 33

森林事務所： 久慈川森林事務所
小班： わ 3

国有林名： 檜沢
伐区：

樹種名	材種分	生被別	態様区分	品質区分	胸高直径	樹高	本数	幹材積	平均木材積	控除有無
アカマツ	低質材	生立木	生立木		22	14	1	0.26	0.260	無
				品質計			8	0.70		
			態様計		14	9	8	0.70		
		生被計					8	0.70		
	材種計						8	0.70		
- 樹種計 -							8	0.70		
モミ	低質材	生立木	生立木		6	3	1	0.01	0.010	無
					8	5	1	0.02	0.020	無
					8	6	1	0.02	0.020	無
					10	7	1	0.03	0.030	無
					10	8	1	0.04	0.040	無
					14	9	1	0.08	0.080	無
					16	8	1	0.09	0.090	無
				品質計			7	0.29		
			態様計		10	7	7	0.29		
		生被計					7	0.29		
	材種計						7	0.29		
- 樹種計 -							7	0.29		
- N 計 -							1,509	131.37		
クリ	一般材	生立木	生立木		32	18	1	0.64	0.640	無
					34	17	1	0.69	0.690	無
				品質計			2	1.33		
			態様計		32	18	2	1.33		
		生被計					2	1.33		
	材種計						2	1.33		
- 樹種計 -							2	1.33		
ザクラ	一般材	生立木	生立木		24	16	1	0.33	0.330	無
					36	19	1	0.85	0.850	無
				品質計			2	1.18		
			態様計		30	18	2	1.18		
		生被計					2	1.18		
	材種計						2	1.18		
- 樹種計 -							2	1.18		
低質材 L	低質材	生立木	生立木		4	4	292	0.88	0.003	無
					6	5	566	5.66	0.010	無

* 態様計の胸高直径、樹高は、平均胸高直径、平均樹高である。

樹 材 種 別 一 覧 表

復命書番号： 03 - 3003
林班： 33

森林事務所： 久慈川森林事務所
小班： わ 3

国有林名： 檜沢
伐区：

樹種名	材種分	生被別	態様区分	品質区分	胸高直径	樹高	本数	幹材積	平均木材積	控除有無
低質材 L	低質材	生立木	生立木		8	7	356	7.12	0.020	無
					10	9	319	12.76	0.040	無
					12	11	226	13.56	0.060	無
					14	11	123	9.84	0.080	無
					16	11	106	10.60	0.100	無
					18	12	93	13.02	0.140	無
					20	13	86	16.34	0.190	無
					22	15	67	17.42	0.260	無
					24	16	43	14.19	0.330	無
					26	17	12	4.92	0.410	無
					28	17	7	3.29	0.470	無
					30	18	7	3.99	0.570	無
					32	17	2	1.22	0.610	無
					32	18	3	1.92	0.640	無
					36	19	1	0.85	0.850	無
					40	18	1	0.99	0.990	無
				品質計			2,310	138.57		
			態様計		10	8	2,310	138.57		
		生被計					2,310	138.57		
	材種計						2,310	138.57		
- 樹種計 -							2,310	138.57		
- L 計 -							2,314	141.08		
- 合計 -							3,823	272.45		

* 態様計の胸高直径、樹高は、平均胸高直径、平均樹高である。

樹材種別一覧表

復命書番号: 03 - 3004
林班: 33

森林事務所: 久慈川森林事務所
小班: わ 4

国有林名: 檜沢
伐区:

樹種名	材種分	生被別	態様分	品質分	胸高直径	樹高	本数	幹材積	平均木材積	控除有無
スギ	一般材	生立木	生立木		12	13	13	1.04	0.080	無
					14	16	42	5.46	0.130	無
					16	18	125	23.75	0.190	無
					18	18	193	46.32	0.240	無
					20	18	275	79.75	0.290	無
					22	19	292	105.12	0.360	無
					24	20	283	127.35	0.450	無
					26	21	253	139.15	0.550	無
					28	21	202	125.24	0.620	無
					30	21	159	111.30	0.700	無
					32	22	121	99.22	0.820	無
					34	23	66	62.70	0.950	無
					36	23	39	41.34	1.060	無
					38	24	31	37.82	1.220	無
					40	24	14	18.62	1.330	無
					42	25	8	12.08	1.510	無
					44	21	1	1.38	1.380	無
					44	25	2	3.28	1.640	無
					44	28	1	1.84	1.840	無
					46	24	2	3.42	1.710	無
50	27	1	2.23	2.230	無					
50	28	1	2.31	2.310	無					
			56	31	1	3.13	3.130	無		
				品質計		2,125	1,053.85			
			態様計		24	20	2,125	1,053.85		
		生被計					2,125	1,053.85		
	材種計						2,125	1,053.85		
	低質材	生立木	生立木		4	5	376	1.50	0.004	無
					6	6	772	7.72	0.010	無
					8	8	720	14.40	0.020	無
					10	10	795	31.80	0.040	無
					12	13	721	57.68	0.080	無
					14	16	586	76.18	0.130	無
					16	18	437	83.03	0.190	無
					18	18	319	76.56	0.240	無

* 態様計の胸高直径、樹高は、平均胸高直径、平均樹高である。

樹材種別一覧表

復命書番号: 03 - 3004
林班: 33

森林事務所: 久慈川森林事務所
小班: わ 4

国有林名: 檜沢
伐区:

樹種名	材種分	生被別	態様分	品質分	胸高直径	樹高	本数	幹材積	平均木材積	控除有無				
スギ	低質材	生立木	生立木		20	18	215	62.35	0.290	無				
					22	19	172	61.92	0.360	無				
					24	20	111	49.95	0.450	無				
					26	21	68	37.40	0.550	無				
					28	21	33	20.46	0.620	無				
					30	21	17	11.90	0.700	無				
					32	22	9	7.38	0.820	無				
					34	23	3	2.85	0.950	無				
					38	24	1	1.22	1.220	無				
								品質計		5,355	604.30			
								態様計		12	12	5,355	604.30	
							生被計					5,355	604.30	
						材種計						5,355	604.30	
					- 樹種計 -							7,480	1,658.15	
					ヒノキ	一般材	生立木	生立木		12	11	6	0.42	0.070
14	12	18	1.80	0.100						無				
16	14	43	6.02	0.140						無				
18	14	68	12.24	0.180						無				
20	14	71	15.62	0.220						無				
22	15	71	19.88	0.280						無				
24	16	80	28.00	0.350						無				
26	17	39	16.77	0.430						無				
28	18	21	11.13	0.530						無				
30	19	14	8.82	0.630						無				
32	17	3	1.86	0.620						無				
34	16	1	0.63	0.630						無				
34	17	1	0.68	0.680						無				
			品質計							436	123.87			
			態様計							20	15	436	123.87	
		生被計					436	123.87						
	材種計						436	123.87						
	低質材	生立木	生立木		4	4	736	2.21	0.003	無				
					6	5	992	9.92	0.010	無				
					8	7	655	13.10	0.020	無				
					10	9	471	18.84	0.040	無				

* 態様計の胸高直径、樹高は、平均胸高直径、平均樹高である。

樹材種別一覧表

復命書番号： 03 - 3004
 林班： 33

森林事務所： 久慈川森林事務所
 小班： わ 4

国有林名： 檜沢
 伐区：

樹種名	材種分	生被別	態様分	品質分	胸高直径	樹高	本数	幹材積	平均木材積	控除有無				
ヒノキ	低質材	生立木	生立木		12	11	341	23.87	0.070	無				
					14	12	191	19.10	0.100	無				
					16	14	122	17.08	0.140	無				
					18	14	87	15.66	0.180	無				
					20	14	45	9.90	0.220	無				
					22	15	38	10.64	0.280	無				
					24	16	16	5.60	0.350	無				
					26	17	7	3.01	0.430	無				
					28	18	2	1.06	0.530	無				
						品質計					3,703	149.99		
								態様計		8	7	3,703	149.99	
							生被計					3,703	149.99	
						材種計						3,703	149.99	
- 樹種計 -							4,139	273.86						
アカマツ	低質材	生立木	生立木		10	7	1	0.03	0.030	無				
					10	8	1	0.04	0.040	無				
					10	11	1	0.05	0.050	無				
					12	12	1	0.07	0.070	無				
					18	11	1	0.14	0.140	無				
					18	14	1	0.18	0.180	無				
					18	15	1	0.19	0.190	無				
					18	16	1	0.20	0.200	無				
					20	13	1	0.20	0.200	無				
					20	14	1	0.22	0.220	無				
					20	16	1	0.25	0.250	無				
					22	14	1	0.26	0.260	無				
					24	11	1	0.24	0.240	無				
					24	16	2	0.70	0.350	無				
					24	18	1	0.39	0.390	無				
					24	19	1	0.42	0.420	無				
					26	14	1	0.35	0.350	無				
					26	16	1	0.40	0.400	無				
28	18	1	0.52	0.520	無									
28	20	1	0.58	0.580	無									
34	15	1	0.61	0.610	無									

* 態様計の胸高直径、樹高は、平均胸高直径、平均樹高である。

樹材種別一覧表

復命書番号： 03 - 3004
 林班： 33

森林事務所： 久慈川森林事務所
 小班： わ 4

国有林名： 檜沢
 伐区：

樹種名	材種分	生被別	態様分	品質分	胸高直径	樹高	本数	幹材積	平均木材積	控除有無			
アカマツ	低質材	生立木	生立木		34	16	1	0.65	0.650	無			
						品質計				23	6.69		
								態様計	22	14	23	6.69	
							生被計				23	6.69	
						材種計					23	6.69	
					- 樹種計 -						23	6.69	
モミ	低質材	生立木	生立木		4	3	22	0.07	0.003	無			
					4	4	1	0.01	0.010	無			
					4	5	1	0.01	0.010	無			
					6	3	17	0.17	0.010	無			
					6	4	14	0.14	0.010	無			
					6	5	7	0.07	0.010	無			
					6	7	1	0.01	0.010	無			
					8	4	10	0.10	0.010	無			
					8	5	13	0.26	0.020	無			
					8	6	4	0.08	0.020	無			
					8	7	2	0.04	0.020	無			
					10	4	1	0.02	0.020	無			
					10	5	3	0.09	0.030	無			
					10	6	3	0.09	0.030	無			
					10	7	5	0.15	0.030	無			
					12	4	1	0.03	0.030	無			
					12	7	1	0.05	0.050	無			
					14	5	1	0.05	0.050	無			
					14	6	1	0.05	0.050	無			
					14	10	1	0.09	0.090	無			
					14	13	1	0.11	0.110	無			
20	14	1	0.23	0.230	無								
24	16	1	0.37	0.370	無								
30	16	1	0.57	0.570	無								
			品質計			113	2.86						
			態様計		8	5	113	2.86					
		生被計					113	2.86					
	材種計						113	2.86					
- 樹種計 -							113	2.86					

* 態様計の胸高直径、樹高は、平均胸高直径、平均樹高である。

樹材種別一覧表

復命書番号： 03 - 3004
林班： 33

森林事務所： 久慈川森林事務所
小班： わ 4

国有林名： 檜沢
伐区：

樹種名	材区分	生被別	態様区分	品質区分	胸高直径	樹高	本数	幹材積	平均単木材積	控除有無
- N 計 -							11,755	1,941.56		
ク	一般材	生立木	生立木		24	16	1	0.33	0.330	無
					28	17	1	0.47	0.470	無
					32	17	2	1.22	0.610	無
					34	18	3	2.16	0.720	無
					36	18	2	1.62	0.810	無
					40	19	2	2.10	1.050	無
					42	19	1	1.15	1.150	無
					46	21	1	1.49	1.490	無
				品質計			13	10.54		
			態様計		34	18	13	10.54		
		生被計					13	10.54		
	材種計						13	10.54		
- 樹種計 -							13	10.54		
サワグルミ	一般材	生立木	生立木		40	19	1	1.05	1.050	無
					42	22	1	1.32	1.320	無
					48	19	1	1.46	1.460	無
					48	22	1	1.69	1.690	無
					52	22	2	3.90	1.950	無
					54	23	1	2.18	2.180	無
				品質計			7	11.60		
			態様計		48	21	7	11.60		
		生被計					7	11.60		
	材種計						7	11.60		
- 樹種計 -							7	11.60		
サクラ	一般材	生立木	生立木		26	16	2	0.76	0.380	無
					28	17	1	0.47	0.470	無
					30	17	1	0.54	0.540	無
					32	17	2	1.22	0.610	無
					34	18	1	0.72	0.720	無
					40	19	1	1.05	1.050	無
					46	18	1	1.28	1.280	無
				品質計			9	6.04		
			態様計		32	17	9	6.04		
		生被計					9	6.04		

* 態様計の胸高直径、樹高は、平均胸高直径、平均樹高である。

樹材種別一覧表

復命書番号： 03 - 3004
林班： 33

森林事務所： 久慈川森林事務所
小班： わ 4

国有林名： 檜沢
伐区：

樹種名	材区分	生被別	態様区分	品質区分	胸高直径	樹高	本数	幹材積	平均単木材積	控除有無
サクラ	材種計						9	6.04		
- 樹種計 -							9	6.04		
センノキ	一般材	生立木	生立木		30	17	1	0.54	0.540	無
				品質計			1	0.54		
			態様計		30	17	1	0.54		
		生被計					1	0.54		
	材種計						1	0.54		
- 樹種計 -							1	0.54		
他L	一般材	生立木	生立木		26	16	1	0.38	0.380	無
				品質計			1	0.38		
			態様計		26	16	1	0.38		
		生被計					1	0.38		
	材種計						1	0.38		
- 樹種計 -							1	0.38		
低質材L	低質材	生立木	生立木		4	4	1,492	4.48	0.003	無
					6	6	3,583	35.83	0.010	無
					8	8	2,408	48.16	0.020	無
					10	9	2,033	81.32	0.040	無
					12	11	1,358	81.48	0.060	無
					14	12	1,091	98.19	0.090	無
					16	13	930	111.60	0.120	無
					18	14	758	128.86	0.170	無
					20	15	609	133.98	0.220	無
					22	15	436	113.36	0.260	無
					24	16	345	113.85	0.330	無
					26	16	244	92.72	0.380	無
					28	17	138	64.86	0.470	無
					30	17	79	42.66	0.540	無
					32	17	58	35.38	0.610	無
					34	18	31	22.32	0.720	無
					36	18	14	11.34	0.810	無
					38	19	14	13.30	0.950	無
					40	20	7	7.70	1.100	無
					42	21	2	2.54	1.270	無
					44	17	4	4.48	1.120	無

* 態様計の胸高直径、樹高は、平均胸高直径、平均樹高である。

令和4年度 第6回 第8号物件（分収造林）
立木現地案内 位置図

棚倉町大字北山本字檜沢国有林

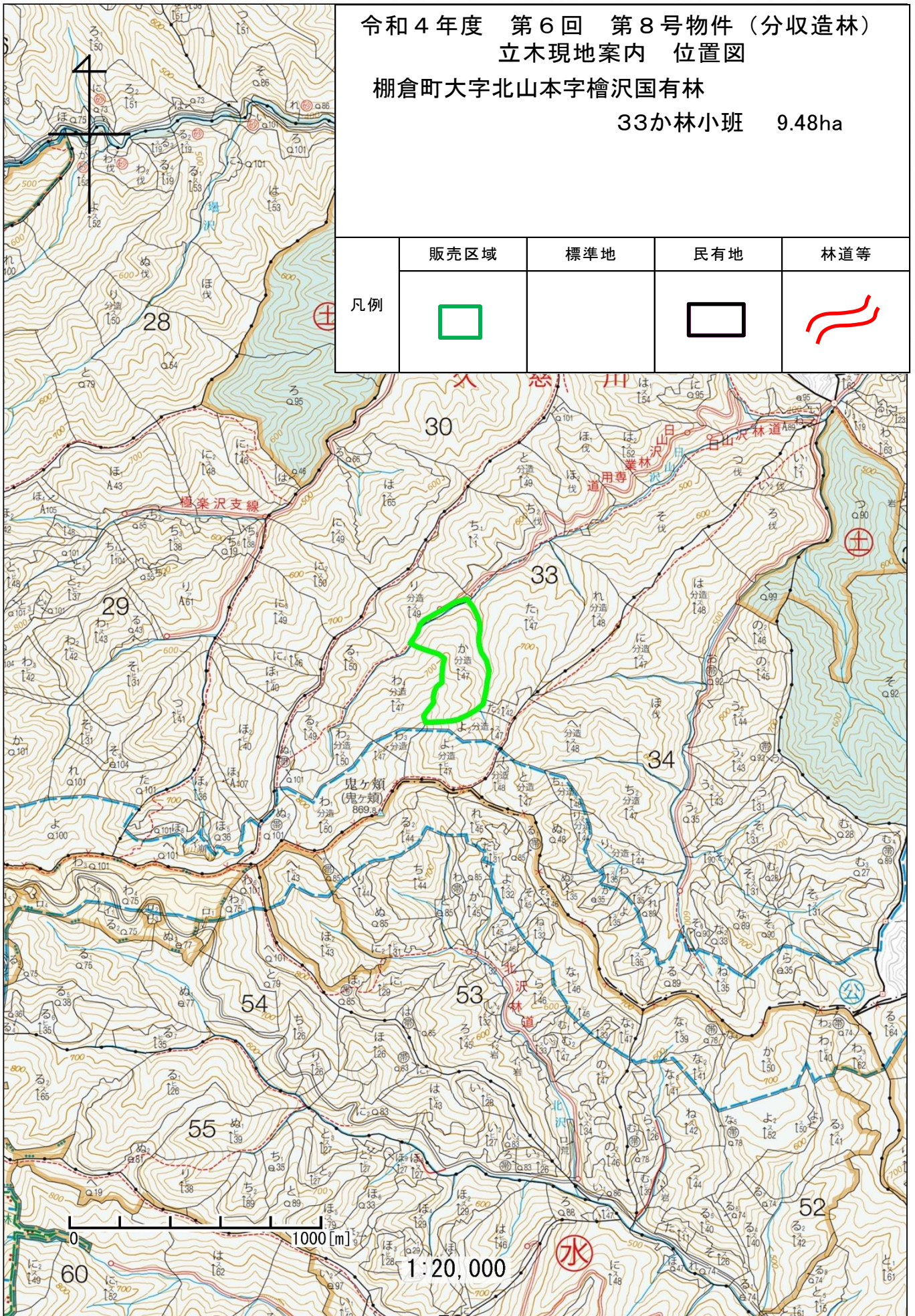

33か林小班 9.48ha

凡例	販売区域	標準地	民有地	林道等
				

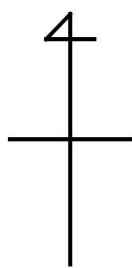



令和4年度 第6回 第8号物件（分収造林）
立木現地案内 位置図
棚倉町大字北山本字檜沢国有林
33か林小班 9.48ha

	販売区域	標準地	民有地	林道等
凡例				

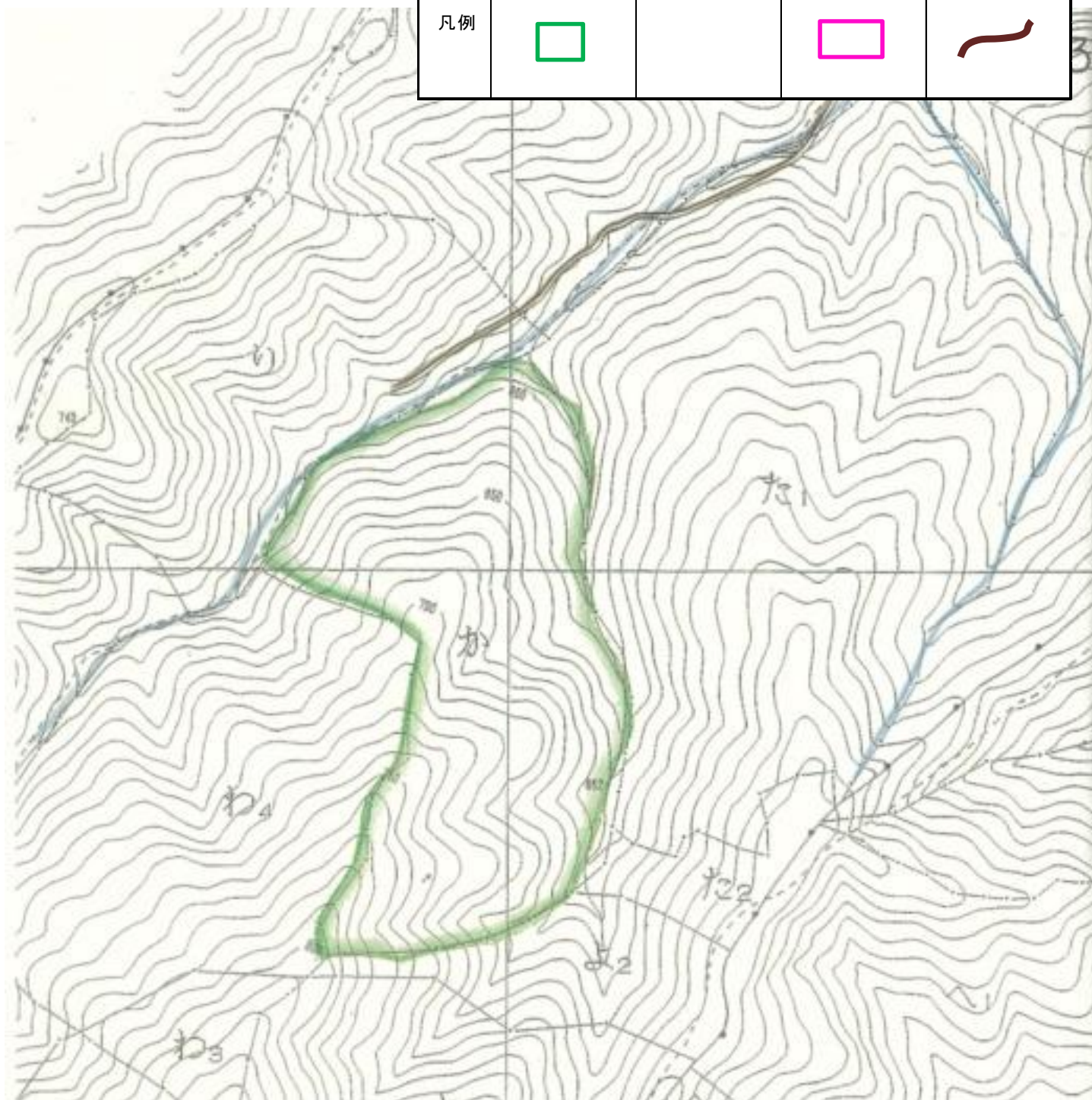

0 250[m]

1:5,000

73

	標準地面積	面積割合

販売物件明細書

売払番号	物件所在地	森林事務所
8	東白川郡棚倉町大字北山本字檜沢国有林33か林小班	久慈川

搬出期間	収穫面積	林齢	伐採種	林名区分
36ヶ月	9.48ha	約50年	皆伐	分収造林

樹種	本数(本)	材積(m ³)	調査方法
スギ外	19,633	5,204.85	毎木調査法

分収割合(契約者分)
7割

順位	入札筆記	入札枚数(枚)
	氏名	金額
3		
2		
1		

メモ

樹材種別一覧表

復命書番号： 03 - 3005
林班： 33

森林事務所： 久慈川森林事務所
小班： か

国有林名： 檜沢
伐区：

樹種名	材種分	生被別	態様分	品質分	胸高直径	樹高	本数	幹材積	平均木材積	控除
スギ	一般材	生立木	生立木		12	14	8	0.72	0.090	無
					14	16	47	6.11	0.130	無
					16	17	182	32.76	0.180	無
					18	18	356	85.44	0.240	無
					20	19	521	156.30	0.300	無
					22	20	595	232.05	0.390	無
					24	21	609	292.32	0.480	無
					26	22	563	326.54	0.580	無
					28	22	462	304.92	0.660	無
					30	22	351	259.74	0.740	無
					32	23	240	206.40	0.860	無
					34	24	156	156.00	1.000	無
					36	24	116	127.60	1.100	無
					38	25	69	87.63	1.270	無
					40	26	39	56.55	1.450	無
					42	26	11	17.27	1.570	無
					44	27	7	12.39	1.770	無
					46	23	1	1.64	1.640	無
					46	26	3	5.55	1.850	無
					46	27	1	1.92	1.920	無
46	28	1	1.99	1.990	無					
			品質計			4,338	2,371.84			
			態様計		24	21	4,338	2,371.84		
		生被計					4,338	2,371.84		
	材種計						4,338	2,371.84		
	低質材	生立木	生立木		4	5	46	0.18	0.004	無
					6	6	147	1.47	0.010	無
					8	8	208	4.16	0.020	無
					10	11	385	19.25	0.050	無
					12	14	614	55.26	0.090	無
					14	16	688	89.44	0.130	無
					16	17	647	116.46	0.180	無
					18	18	461	110.64	0.240	無
					20	19	295	88.50	0.300	無
					22	20	203	79.17	0.390	無

* 態様計の胸高直径、樹高は、平均胸高直径、平均樹高である。

樹材種別一覧表

復命書番号： 03 - 3005
林班： 33

森林事務所： 久慈川森林事務所
小班： か

国有林名： 檜沢
伐区：

樹種名	材種分	生被別	態様分	品質分	胸高直径	樹高	本数	幹材積	平均木材積	控除				
スギ	低質材	生立木	生立木		24	21	124	59.52	0.480	無				
					26	22	73	42.34	0.580	無				
					28	22	32	21.12	0.660	無				
					30	22	18	13.32	0.740	無				
					32	23	14	12.04	0.860	無				
					34	24	4	4.00	1.000	無				
					36	24	3	3.30	1.100	無				
					38	25	2	2.54	1.270	無				
					48	24	1	1.84	1.840	無				
								品質計			3,965	724.55		
								態様計		14	15	3,965	724.55	
							生被計					3,965	724.55	
						材種計						3,965	724.55	
					- 樹種計 -							8,303	3,096.39	
					ヒノキ	一般材	生立木	生立木		12	15	22	1.98	0.090
14	17	96	13.44	0.140						無				
16	18	235	44.65	0.190						無				
18	19	379	94.75	0.250						無				
20	20	560	179.20	0.320						無				
22	20	553	215.67	0.390						無				
24	20	475	213.75	0.450						無				
26	20	316	164.32	0.520						無				
28	20	177	104.43	0.590						無				
30	20	92	61.64	0.670						無				
32	20	48	36.96	0.770						無				
34	20	13	11.05	0.850						無				
36	21	7	7.00	1.000						無				
38	20	2	2.04	1.020						無				
38	21	2	2.18	1.090						無				
			品質計			2,977	1,153.06							
			態様計		22	20	2,977	1,153.06						
		生被計					2,977	1,153.06						
	材種計						2,977	1,153.06						
	低質材	生立木	生立木		4	4	211	0.63	0.003	無				
					6	7	274	2.74	0.010	無				

* 態様計の胸高直径、樹高は、平均胸高直径、平均樹高である。

樹 材 種 別 一 覧 表

復命書番号： 03 - 3005
林班： 33

森林事務所： 久慈川森林事務所
小班： か

国有林名： 檜 沢
伐区：

樹 種 名	材 種 分	生 被 別	態 様 分	品 質 分	胸 高 直	樹 高	本 数	幹 材 積	平 均 木 材 積	控 除 有 無
ヒノキ	低質材	生立木	生立木		8	9	238	7.14	0.030	無
					10	13	344	17.20	0.050	無
					12	15	371	33.39	0.090	無
					14	17	397	55.58	0.140	無
					16	18	383	72.77	0.190	無
					18	19	340	85.00	0.250	無
					20	20	240	76.80	0.320	無
					22	20	132	51.48	0.390	無
					24	20	85	38.25	0.450	無
					26	20	61	31.72	0.520	無
					28	20	20	11.80	0.590	無
					30	20	11	7.37	0.670	無
					32	20	6	4.62	0.770	無
					34	20	2	1.70	0.850	無
					36	18	1	0.81	0.810	無
			品質計			3,116	499.00			
			態様計		14	15	3,116	499.00		
		生被計					3,116	499.00		
	材種計						3,116	499.00		
- 樹種計 -							6,093	1,652.06		
アカマツ	低質材	生立木	生立木		18	11	1	0.14	0.140	無
					22	10	1	0.18	0.180	無
					24	10	2	0.42	0.210	無
					28	15	1	0.43	0.430	無
					32	18	1	0.66	0.660	無
								品質計		
			態様計		24	12	6	1.83		
		生被計					6	1.83		
	材種計						6	1.83		
- 樹種計 -							6	1.83		
モミ	低質材	生立木	生立木		6	3	3	0.03	0.010	無
					6	4	2	0.02	0.010	無
					8	3	1	0.01	0.010	無
					8	4	1	0.01	0.010	無
					10	6	1	0.03	0.030	無

* 態様計の胸高直径、樹高は、平均胸高直径、平均樹高である。

樹 材 種 別 一 覧 表

復命書番号： 03 - 3005
林班： 33

森林事務所： 久慈川森林事務所
小班： か

国有林名： 檜 沢
伐区：



樹 種 名	材 種 分	生 被 別	態 様 分	品 質 分	胸 高 直	樹 高	本 数	幹 材 積	平 均 木 材 積	控 除 有 無				
モミ	低質材	生立木	生立木	品質計			8	0.10						
						6	4	8	0.10					
							8	0.10						
							8	0.10						
- N 計 -						14,410	4,750.38							
クリ	一般材	生立木	生立木		26	16	1	0.38	0.380	無				
					28	16	1	0.44	0.440	無				
					36	19	1	0.85	0.850	無				
					38	18	1	0.90	0.900	無				
					38	22	1	1.09	1.090	無				
								品質計			5	3.66		
								態様計		32	18	5	3.66	
		生被計					5	3.66						
	材種計						5	3.66						
- 樹種計 -							5	3.66						
サワグルミ	一般材	生立木	生立木		32	17	1	0.61	0.610	無				
					52	25	1	2.21	2.210	無				
								品質計			2	2.82		
								態様計		42	21	2	2.82	
		生被計					2	2.82						
	材種計						2	2.82						
- 樹種計 -							2	2.82						
サクラ	一般材	生立木	生立木		42	17	1	1.03	1.030	無				
								品質計			1	1.03		
								態様計		42	17	1	1.03	
							生被計					1	1.03	
	材種計						1	1.03						
- 樹種計 -							1	1.03						
低質材 L	低質材	生立木	生立木		4	5	499	2.00	0.004	無				
					6	7	1,126	11.26	0.010	無				
					8	9	701	14.02	0.020	無				
					10	11	601	24.04	0.040	無				
					12	11	509	30.54	0.060	無				
					14	13	413	37.17	0.090	無				

* 態様計の胸高直径、樹高は、平均胸高直径、平均樹高である。

令和4年度 第6回 第9号物件（分収造林）
立木現地案内 位置図

棚倉町大字北山本字檜沢国有林

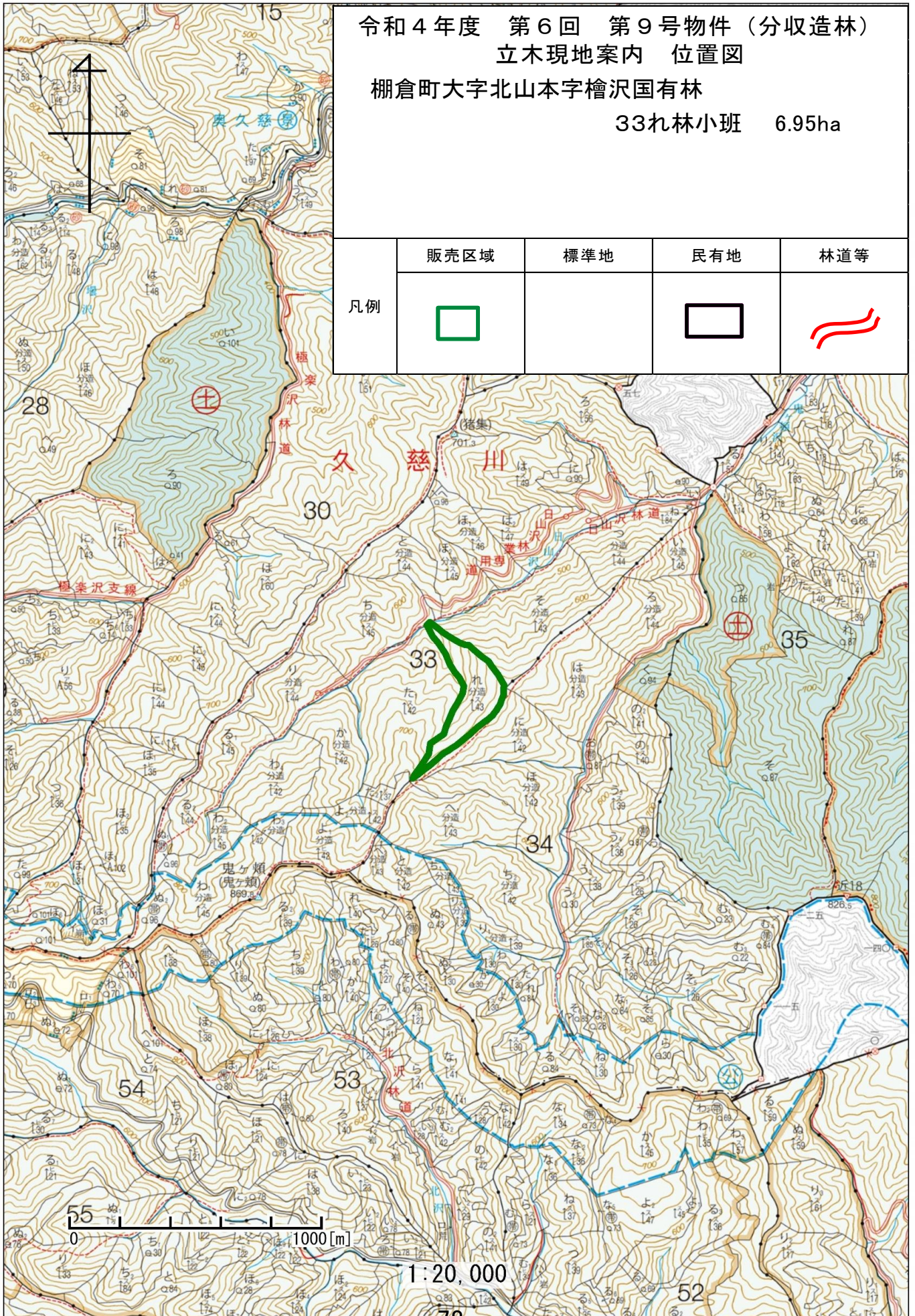

33れ林小班 6.95ha

凡例	販売区域	標準地	民有地	林道等
				

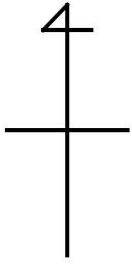



令和4年度 第6回 第9号物件（分収造林）
立木現地案内 位置図
棚倉町大字北山本字檜沢国有林
33㍻林小班 6.95ha

	販売区域	標準地	民有地	林道等
凡例				

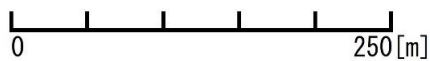
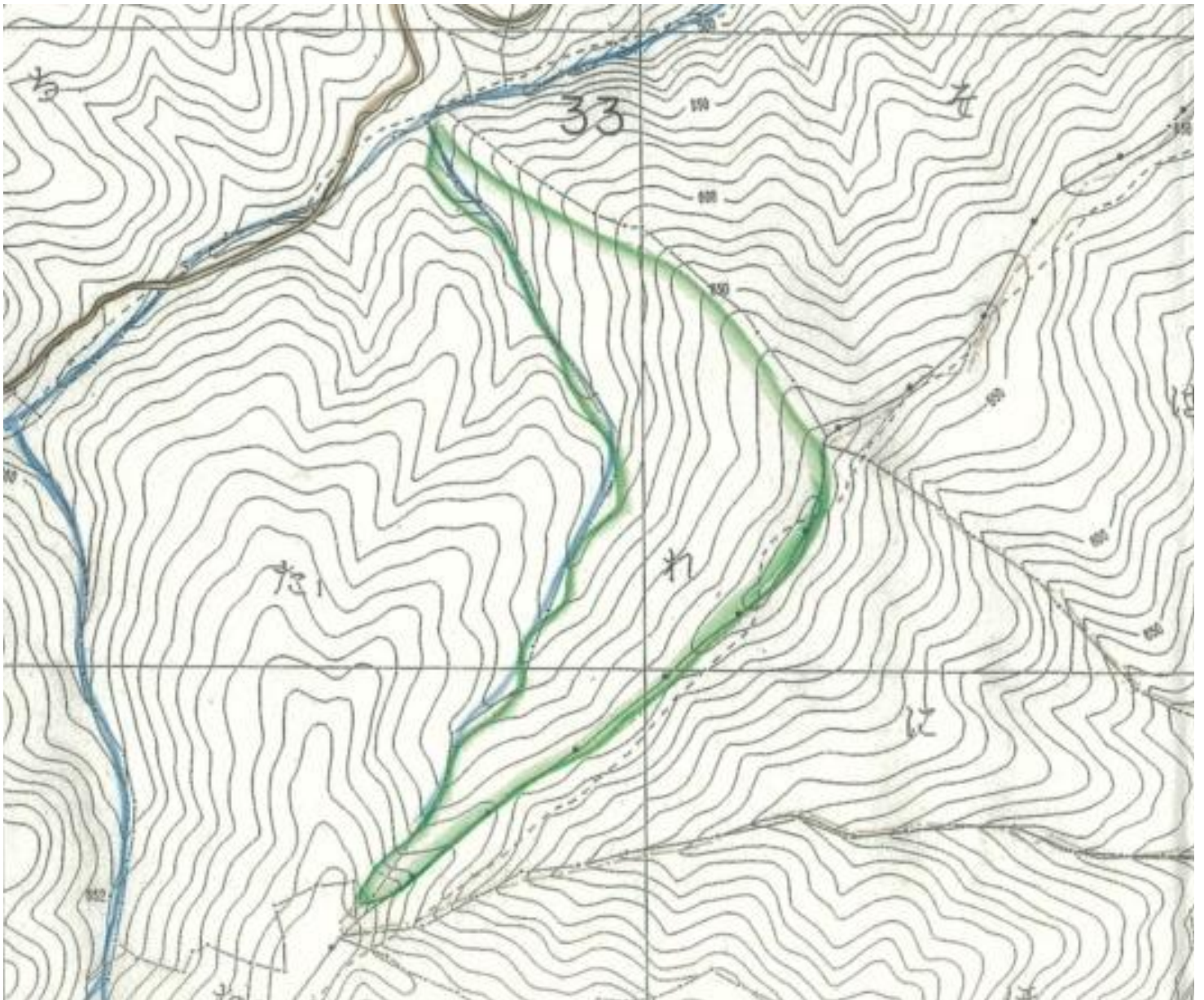

1:5,000

	標準地面積	面積割合

販売物件明細書

売払番号	物件所在地	森林事務所
9	東白川郡棚倉町大字北山本字檜沢国有林33㍿林小班	久慈川

搬出期間	収穫面積	林齢	伐採種	林名区分
36ヶ月	6.95ha	約51年	皆伐	分収造林

樹種	本数(本)	材積(m ³)	調査方法
スギ外	16,337	4,130.82	毎木調査法

分収割合(契約者分)
8割

順位	入札筆記	入札枚数(枚)
	氏名	金額
3		
2		
1		

メモ

樹材種別一覧表

復命書番号: 03 - 3008
林班: 33

森林事務所: 久慈川森林事務所
小班: れ

国有林名: 檜沢
伐区:

樹種名	材種分	生被別	態様分	品質分	胸高直径	樹高	本数	幹材積	平均木材積	控除有無
スギ	一般材	生立木	生立木		12	12	9	0.63	0.070	無
					14	13	74	8.14	0.110	無
					16	14	251	37.65	0.150	無
					18	15	431	81.89	0.190	無
					20	16	568	142.00	0.250	無
					22	17	626	200.32	0.320	無
					24	18	655	262.00	0.400	無
					26	20	546	283.92	0.520	無
					28	21	416	257.92	0.620	無
					30	22	333	246.42	0.740	無
					32	23	201	172.86	0.860	無
					34	24	123	123.00	1.000	無
					36	25	74	85.10	1.150	無
					38	27	58	80.04	1.380	無
					40	28	31	48.67	1.570	無
					42	29	11	19.25	1.750	無
					44	30	11	21.67	1.970	無
					46	26	1	1.85	1.850	無
					46	27	1	1.92	1.920	無
					46	28	1	1.99	1.990	無
					46	29	1	2.06	2.060	無
					48	29	1	2.23	2.230	無
					50	29	1	2.39	2.390	無
52	28	1	2.48	2.480	無					
			品質計		4,425	2,086.40				
			態様計		24	19	4,425	2,086.40		
		生被計					4,425	2,086.40		
	材種計						4,425	2,086.40		
	低質材	生立木	生立木		4	5	82	0.33	0.004	無
					6	6	170	1.70	0.010	無
					8	8	307	6.14	0.020	無
					10	10	563	22.52	0.040	無
					12	12	742	51.94	0.070	無
					14	13	791	87.01	0.110	無
					16	14	706	105.90	0.150	無

* 態様計の胸高直径、樹高は、平均胸高直径、平均樹高である。

樹材種別一覧表

復命書番号: 03 - 3008
林班: 33

森林事務所: 久慈川森林事務所
小班: れ

国有林名: 檜沢
伐区:

樹種名	材種分	生被別	態様分	品質分	胸高直径	樹高	本数	幹材積	平均木材積	控除有無					
スギ	低質材	生立木	生立木		18	15	542	102.98	0.190	無					
					20	16	348	87.00	0.250	無					
					22	17	175	56.00	0.320	無					
					24	18	91	36.40	0.400	無					
					26	20	58	30.16	0.520	無					
					28	21	38	23.56	0.620	無					
					30	22	15	11.10	0.740	無					
					32	23	6	5.16	0.860	無					
					34	24	3	3.00	1.000	無					
					36	25	4	4.60	1.150	無					
					38	27	2	2.76	1.380	無					
					44	30	1	1.97	1.970	無					
								品質計		4,644	640.23				
								態様計		14	13	4,644	640.23		
							生被計					4,644	640.23		
						材種計						4,644	640.23		
					- 樹種計 -							9,069	2,726.63		
					ヒノキ	一般材	生立木	生立木		12	13	12	0.96	0.080	無
										14	14	66	7.26	0.110	無
										16	15	221	35.36	0.160	無
										18	15	351	66.69	0.190	無
										20	15	442	106.08	0.240	無
										22	16	440	132.00	0.300	無
24	17	410	155.80	0.380						無					
26	17	263	113.09	0.430						無					
28	17	134	65.66	0.490						無					
30	17	58	32.48	0.560						無					
32	18	22	14.74	0.670						無					
34	18	11	8.14	0.740						無					
36	18	2	1.62	0.810						無					
36	19	1	0.87	0.870						無					
36	20	3	2.82	0.940						無					
38	20	1	1.02	1.020	無										
			品質計		2,437	744.59									
			態様計		22	16	2,437	744.59							

* 態様計の胸高直径、樹高は、平均胸高直径、平均樹高である。

樹 材 種 別 一 覧 表

復命書番号： 03 - 3008
林班： 33

森林事務所： 久慈川森林事務所
小班： れ

国有林名： 檜 沢
伐区：

樹 種 名	材 種 分	生 被 別	態 様 分	品 質 分	胸 高 直 径	樹 高	本 数	幹 材 積	平 均 単 木 材 積	控 除 有 無
ヒノキ	一般材	生被計					2,437	744.59		
	材種計						2,437	744.59		
	低質材	生立木	生立木		4	4	4	0.01	0.003	無
					6	7	20	0.20	0.010	無
					8	10	52	1.56	0.030	無
					10	12	126	6.30	0.050	無
					12	13	269	21.52	0.080	無
					14	14	300	33.00	0.110	無
					16	15	348	55.68	0.160	無
					18	15	280	53.20	0.190	無
					20	15	169	40.56	0.240	無
					22	16	106	31.80	0.300	無
					24	17	75	28.50	0.380	無
					26	17	41	17.63	0.430	無
					28	17	17	8.33	0.490	無
					30	17	7	3.92	0.560	無
					32	18	5	3.35	0.670	無
					34	18	1	0.74	0.740	無
				品質計			1,820	306.30		
			態様計		16	14	1,820	306.30		
		生被計					1,820	306.30		
	材種計						1,820	306.30		
- 樹種計 -							4,257	1,050.89		
アカマツ	一般材	生立木	生立木		24	21	1	0.46	0.460	無
				品質計			1	0.46		
			態様計		24	21	1	0.46		
		生被計					1	0.46		
	材種計						1	0.46		
	低質材	生立木	生立木		12	11	1	0.07	0.070	無
					18	18	1	0.23	0.230	無
					22	15	1	0.28	0.280	無
					24	13	1	0.28	0.280	無
					24	15	1	0.33	0.330	無
					24	18	1	0.39	0.390	無
					24	19	1	0.42	0.420	無

* 態様計の胸高直径、樹高は、平均胸高直径、平均樹高である。

樹 材 種 別 一 覧 表

復命書番号： 03 - 3008
林班： 33

森林事務所： 久慈川森林事務所
小班： れ

国有林名： 檜 沢
伐区：

樹 種 名	材 種 分	生 被 別	態 様 分	品 質 分	胸 高 直 径	樹 高	本 数	幹 材 積	平 均 単 木 材 積	控 除 有 無
アカマツ	低質材	生立木	生立木		26	13	1	0.32	0.320	無
					26	17	2	0.86	0.430	無
					28	19	1	0.55	0.550	無
					28	21	1	0.61	0.610	無
					30	19	1	0.62	0.620	無
					34	19	1	0.78	0.780	無
				品質計			14	5.74		
			態様計		24	17	14	5.74		
		生被計					14	5.74		
	材種計						14	5.74		
- 樹種計 -							15	6.20		
モミ	低質材	生立木	生立木		4	3	4	0.01	0.003	無
					4	4	2	0.01	0.004	無
					6	3	7	0.07	0.010	無
					6	4	12	0.12	0.010	無
					6	5	1	0.01	0.010	無
					6	6	1	0.01	0.010	無
					8	3	2	0.02	0.010	無
					8	4	1	0.01	0.010	無
					8	5	2	0.04	0.020	無
					8	6	2	0.04	0.020	無
					20	16	1	0.26	0.260	無
					32	19	1	0.76	0.760	無
				品質計			36	1.36		
			態様計		8	5	36	1.36		
		生被計					36	1.36		
	材種計						36	1.36		
- 樹種計 -							36	1.36		
- N 計 -							13,377	3,785.08		
クリ	一般材	生立木	生立木		40	23	1	1.26	1.260	無
				品質計			1	1.26		
			態様計		40	23	1	1.26		
		生被計					1	1.26		
	材種計						1	1.26		
- 樹種計 -							1	1.26		

* 態様計の胸高直径、樹高は、平均胸高直径、平均樹高である。

樹 材 種 別 一 覧 表

復命書番号： 03 - 3008
林班： 33

森林事務所： 久慈川森林事務所
小班： れ

国有林名： 檜 沢
伐区：

樹 種 名	材 種 分	生 被 別	態 様 分	品 質 分	胸 高 直 径	樹 高	本 数	幹 材 積	平 均 単 木 材 積	控 除 有 無
コナラ	一般材	生立木	生立木		30	19	1	0.60	0.600	無
				品質計			1	0.60		
			態様計		30	19	1	0.60		
		生被計					1	0.60		
	材種計						1	0.60		
- 樹種計 -							1	0.60		
サクラ	一般材	生立木	生立木		30	19	1	0.60	0.600	無
				品質計			1	0.60		
			態様計		30	19	1	0.60		
		生被計					1	0.60		
	材種計						1	0.60		
- 樹種計 -							1	0.60		
低質材 L	低質材	生立木	生立木		4	5	337	1.35	0.004	無
					6	7	466	4.66	0.010	無
					8	9	314	6.28	0.020	無
					10	11	339	13.56	0.040	無
					12	13	289	20.23	0.070	無
					14	14	235	23.50	0.100	無
					16	15	222	31.08	0.140	無
					18	16	195	37.05	0.190	無
					20	16	177	40.71	0.230	無
					22	16	105	29.40	0.280	無
					24	16	99	32.67	0.330	無
					26	17	55	22.55	0.410	無
					28	18	47	23.50	0.500	無
					30	19	31	18.60	0.600	無
					32	20	18	12.78	0.710	無
					34	18	4	2.88	0.720	無
					34	19	5	3.80	0.760	無
					36	18	4	3.24	0.810	無
					36	19	4	3.40	0.850	無
					38	19	1	0.95	0.950	無
					38	20	3	2.97	0.990	無
					38	23	2	2.28	1.140	無
					40	17	2	1.88	0.940	無

* 態様計の胸高直径、樹高は、平均胸高直径、平均樹高である。

樹 材 種 別 一 覧 表

復命書番号： 03 - 3008
林班： 33

森林事務所： 久慈川森林事務所
小班： れ

国有林名： 檜 沢
伐区：

樹 種 名	材 種 分	生 被 別	態 様 分	品 質 分	胸 高 直 径	樹 高	本 数	幹 材 積	平 均 単 木 材 積	控 除 有 無
低質材 L	低質材	生立木	生立木		42	19	1	1.15	1.150	無
					44	19	1	1.25	1.250	無
					46	22	1	1.56	1.560	無
				品質計			2,957	343.28		
			態様計		14	12	2,957	343.28		
		生被計					2,957	343.28		
	材種計						2,957	343.28		
- 樹種計 -							2,957	343.28		
- L 計 -							2,960	345.74		
- 合計 -							16,337	4,130.82		



* 態様計の胸高直径、樹高は、平均胸高直径、平均樹高である。

令和4年度 第6回 第10号物件(分収造林)
立木現地案内 位置図

棚倉町大字北山本字檜沢国有林

33よ1林小班 6.66ha

33よ2林小班 2.29ha

	販売区域	標準地	民有地	林道等
凡例				

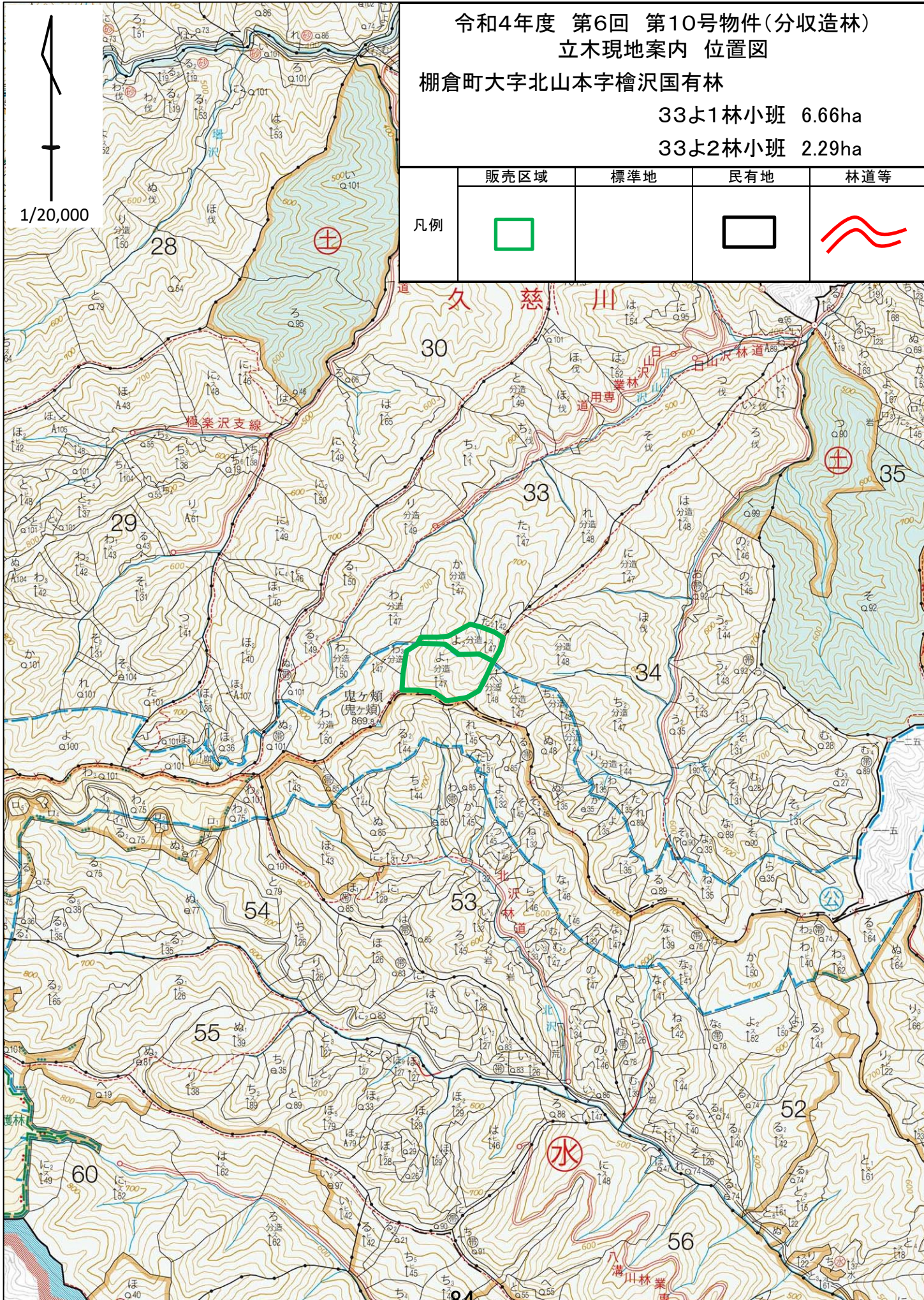

令和4年度 第6回 第10号物件(分収造林)

立木現地案内 位置図

棚倉町大字北山本字檜沢国有林

33よ1林小班 6.66ha

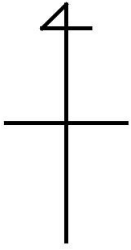

	販売区域	標準地	民有地	林道等
凡例				

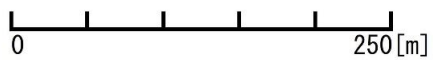
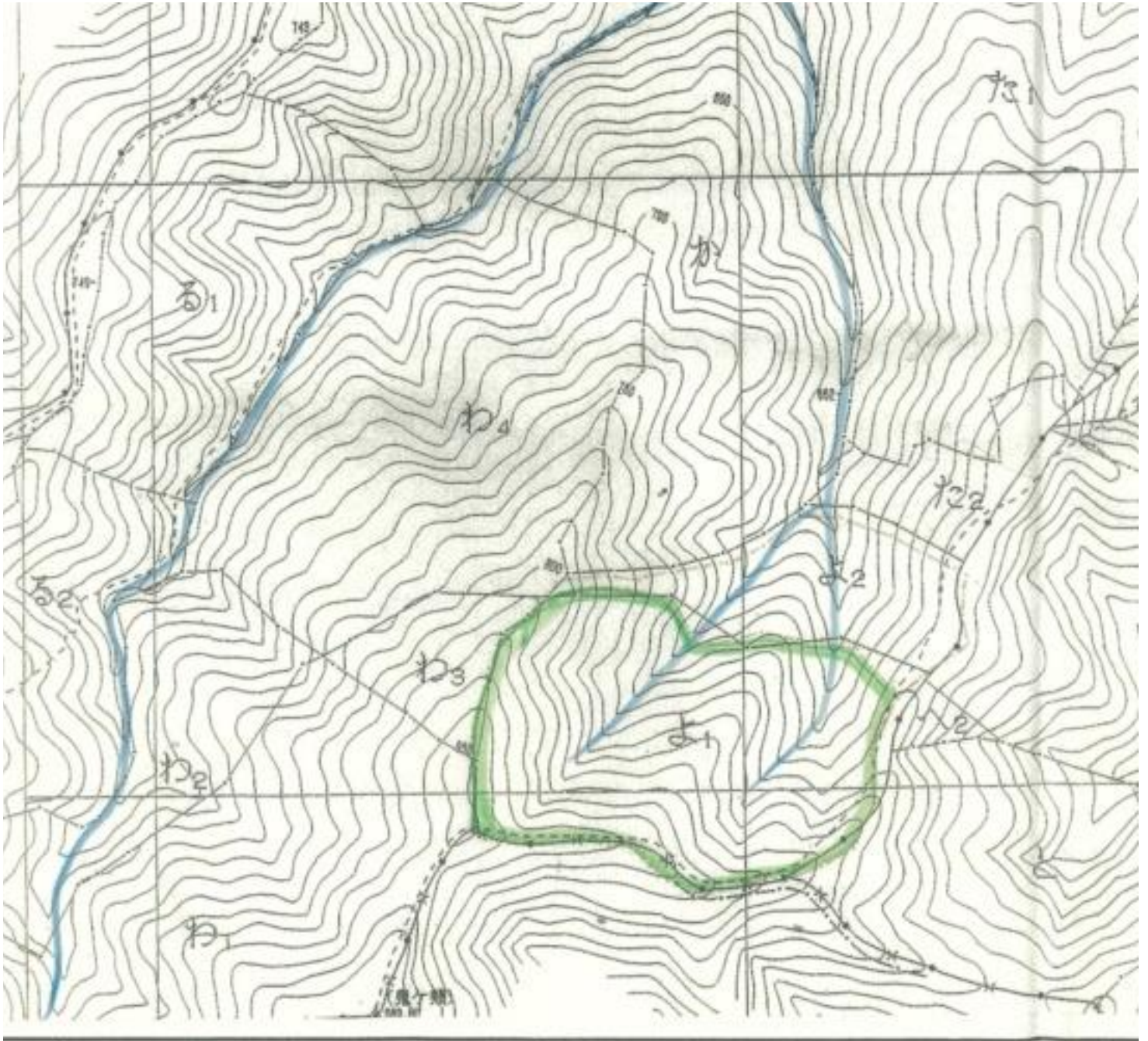

1:5,000

	標準地面積	面積割合

令和4年度 第6回 第10号物件(分収造林)
立木現地案内 位置図

棚倉町大字北山本字檜沢国有林

33よ2林小班 2.29ha

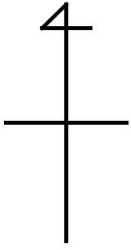

	販売区域	標準地	民有地	林道等
凡例				

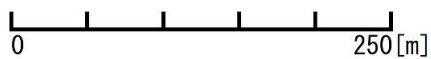
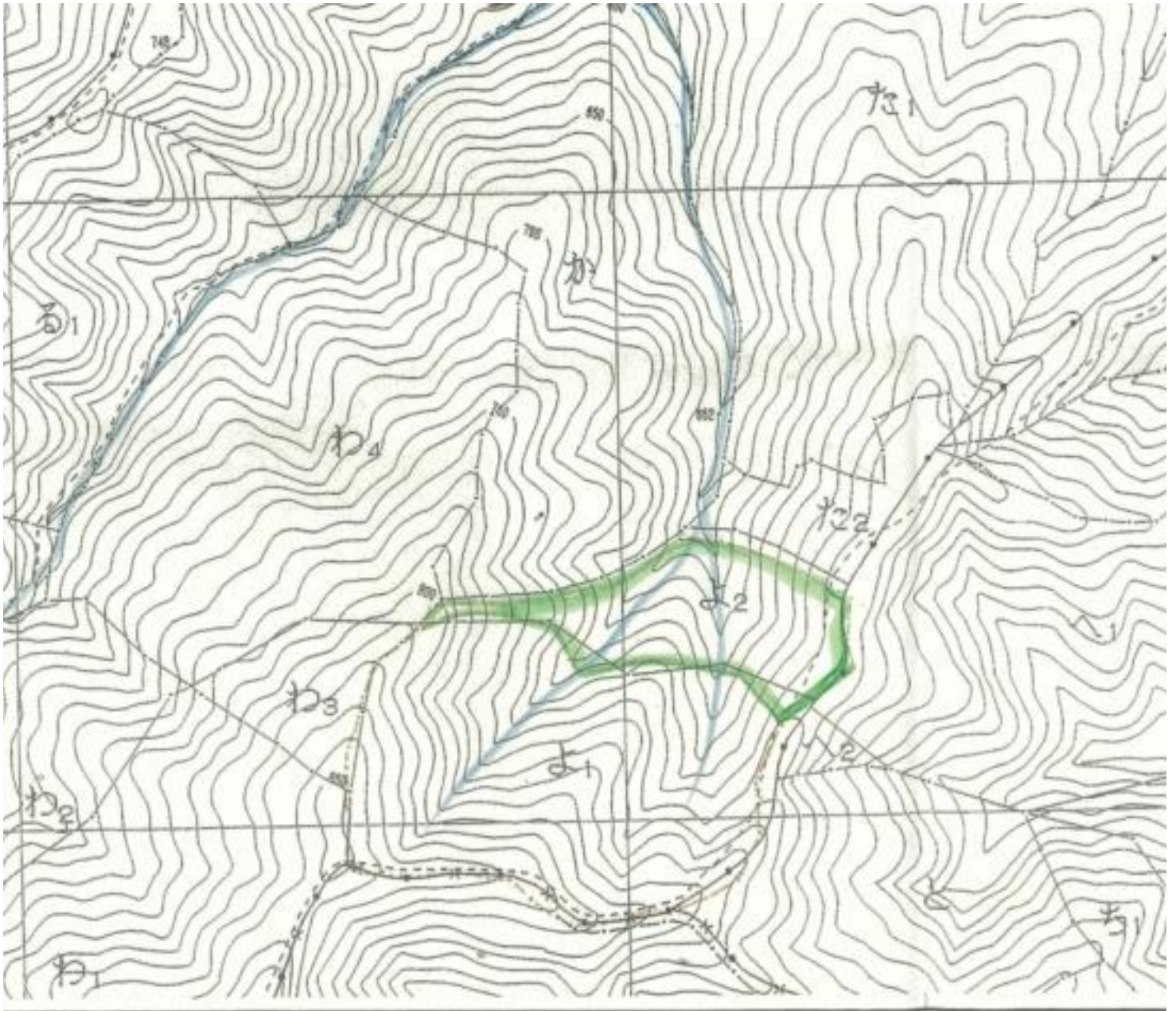

1:5,000

	標準地面積	面積割合

販売物件明細書

売払番号	物 件 所 在 地	森 林 事 務 所
10-1	東白川郡棚倉町大字北山本字檜沢国有林33よ1林小班	久 慈 川

搬出期間	収穫面積	林 齢	伐採種	林名区分
36ヶ月	6.66ha	約50年	皆伐	分収造林

樹 種	本 数(本)	材 積(m ³)	調査方法
スギ外	17,956	1,810.58	毎木調査法

売払番号	物 件 所 在 地	森 林 事 務 所
10-2	東白川郡棚倉町大字北山本字檜沢国有林33よ2林小班	久 慈 川

搬出期間	収穫面積	林 齢	伐採種	林名区分
36ヶ月	2.29ha	約50年	皆伐	分収造林

樹 種	本 数(本)	材 積(m ³)	調査方法
スギ外	7,085	791.92	毎木調査法

分収割合(契約者分)
7割

順位	入 札 筆 記	入 札 枚 数 (枚)
	氏 名	金 額
3		
2		
1		

メモ

樹材種別一覧表

復命書番号： 03 - 3006
林班： 33

森林事務所： 久慈川森林事務所
小班： よ 1

国有林名： 檜沢
伐区：

樹種名	材種分	生被別	態様分	品質分	胸高直径	樹高	本数	幹材積	平均木材積	控除有無			
スギ	一般材	生立木	生立木		12	12	5	0.35	0.070	無			
					14	15	15	1.80	0.120	無			
					16	16	42	7.14	0.170	無			
					18	17	61	13.42	0.220	無			
					20	18	100	29.00	0.290	無			
					22	19	136	48.96	0.360	無			
					24	20	127	57.15	0.450	無			
					26	21	125	68.75	0.550	無			
					28	21	102	63.24	0.620	無			
					30	22	71	52.54	0.740	無			
					32	23	35	30.10	0.860	無			
					34	23	32	30.40	0.950	無			
					36	24	14	15.40	1.100	無			
					38	24	6	7.32	1.220	無			
					40	24	9	11.97	1.330	無			
					42	20	1	1.21	1.210	無			
					42	25	1	1.51	1.510	無			
					44	25	1	1.64	1.640	無			
								46	24	1	1.71	1.710	無
									品質計		884	443.61	
			態様計		24	20	884	443.61					
		生被計					884	443.61					
	材種計						884	443.61					
	低質材	生立木	生立木		4	4	82	0.25	0.003	無			
					6	6	236	2.36	0.010	無			
					8	8	267	5.34	0.020	無			
					10	10	335	13.40	0.040	無			
					12	12	347	24.29	0.070	無			
					14	15	276	33.12	0.120	無			
					16	16	230	39.10	0.170	無			
					18	17	183	40.26	0.220	無			
					20	18	107	31.03	0.290	無			
					22	19	78	28.08	0.360	無			
					24	20	53	23.85	0.450	無			
					26	21	27	14.85	0.550	無			

* 態様計の胸高直径、樹高は、平均胸高直径、平均樹高である。

樹材種別一覧表

復命書番号： 03 - 3006
林班： 33

森林事務所： 久慈川森林事務所
小班： よ 1

国有林名： 檜沢
伐区：

樹種名	材種分	生被別	態様分	品質分	胸高直径	樹高	本数	幹材積	平均木材積	控除有無				
スギ	低質材	生立木	生立木		28	21	19	11.78	0.620	無				
					30	22	7	5.18	0.740	無				
					32	23	3	2.58	0.860	無				
					34	23	1	0.95	0.950	無				
					36	24	1	1.10	1.100	無				
								品質計		2,252	277.52			
							生被計			12	12	2,252	277.52	
						材種計						2,252	277.52	
					- 樹種計 -							3,136	721.13	
					ヒノキ	一般材	生立木	生立木		12	9	14	0.70	0.050
14	11	38	3.42	0.090						無				
16	13	123	15.99	0.130						無				
18	14	172	30.96	0.180						無				
20	15	206	49.44	0.240						無				
22	15	186	52.08	0.280						無				
24	16	115	40.25	0.350						無				
26	17	65	27.95	0.430						無				
28	17	37	18.13	0.490						無				
30	17	10	5.60	0.560						無				
32	17	1	0.62	0.620						無				
32	18	1	0.67	0.670						無				
34	18	1	0.74	0.740						無				
36	17	1	0.75	0.750						無				
38	16	1	0.76	0.760						無				
			品質計		971	248.06								
		生被計			20	15	971	248.06						
	材種計						971	248.06						
	低質材	生立木	生立木		4	4	486	1.46	0.003	無				
					6	5	564	5.64	0.010	無				
					8	6	450	9.00	0.020	無				
					10	8	423	12.69	0.030	無				
					12	9	326	16.30	0.050	無				
					14	11	313	28.17	0.090	無				

* 態様計の胸高直径、樹高は、平均胸高直径、平均樹高である。

樹 材 種 別 一 覧 表

復命書番号： 03 - 3006
 林班： 33

森林事務所： 久慈川森林事務所
 小班： よ 1

国有林名： 檜 沢
 伐区：

樹 種 名	材 種 分	生 被 別	態 様 分	品 質 分	胸 高 直 径	樹 高	本 数	幹 材 積	平 均 木 材 積	控 除 有 無				
ヒノキ	低質材	生立木	生立木		16	13	249	32.37	0.130	無				
					18	14	134	24.12	0.180	無				
					20	15	86	20.64	0.240	無				
					22	15	48	13.44	0.280	無				
					24	16	18	6.30	0.350	無				
					26	17	8	3.44	0.430	無				
					28	17	5	2.45	0.490	無				
					30	17	2	1.12	0.560	無				
									品質計		3,112	177.14		
								態様計		10	8	3,112	177.14	
		生被計					3,112	177.14						
		材種計					3,112	177.14						
- 樹種計 -							4,083	425.20						
アカマツ	低質材	生立木	生立木		14	7	1	0.06	0.060	無				
					14	12	1	0.10	0.100	無				
					16	12	1	0.12	0.120	無				
					16	14	1	0.14	0.140	無				
					18	15	2	0.38	0.190	無				
					20	16	1	0.25	0.250	無				
					22	22	1	0.41	0.410	無				
					24	15	1	0.33	0.330	無				
					24	16	1	0.35	0.350	無				
					28	13	1	0.37	0.370	無				
					28	19	1	0.55	0.550	無				
					30	19	1	0.62	0.620	無				
					32	19	1	0.70	0.700	無				
									品質計		14	4.38		
			態様計		22	15	14	4.38						
		生被計					14	4.38						
		材種計					14	4.38						
- 樹種計 -							14	4.38						
モミ	一般材	生立木	生立木		30	15	1	0.54	0.540	無				
					32	16	1	0.65	0.650	無				
					36	16	1	0.80	0.800	無				
									品質計		3	1.99		

* 態様計の胸高直径、樹高は、平均胸高直径、平均樹高である。

樹 材 種 別 一 覧 表

復命書番号： 03 - 3006
 林班： 33

森林事務所： 久慈川森林事務所
 小班： よ 1

国有林名： 檜 沢
 伐区：

樹 種 名	材 種 分	生 被 別	態 様 分	品 質 分	胸 高 直 径	樹 高	本 数	幹 材 積	平 均 木 材 積	控 除 有 無
モミ	一般材	生立木	態様計		32	16	3	1.99		
		生被計						3	1.99	
		材種計					3	1.99		
クマ	低質材	生立木	生立木		4	3	1	0.01	0.010	無
					6	3	5	0.05	0.010	無
					6	4	2	0.02	0.010	無
					8	4	5	0.05	0.010	無
					8	5	2	0.04	0.020	無
					8	6	1	0.02	0.020	無
					10	4	2	0.04	0.020	無
					10	5	1	0.03	0.030	無
					10	6	1	0.03	0.030	無
					10	7	1	0.03	0.030	無
					10	9	1	0.04	0.040	無
					12	7	3	0.15	0.050	無
					14	8	5	0.35	0.070	無
					16	10	2	0.22	0.110	無
					16	13	1	0.14	0.140	無
					20	11	2	0.38	0.190	無
					22	13	1	0.26	0.260	無
					26	15	1	0.41	0.410	無
					30	13	1	0.47	0.470	無
					32	15	1	0.61	0.610	無
				品質計		39	3.35			
			態様計		12	7	39	3.35		
		生被計					39	3.35		
		材種計					39	3.35		
- 樹種計 -							42	5.34		
- N 計 -							7,275	1,156.05		
クマ	一般材	生立木	生立木		28	14	1	0.39	0.390	無
					32	15	2	1.08	0.540	無
					34	16	1	0.65	0.650	無
									品質計	
			態様計		30	15	4	2.12		
		生被計					4	2.12		

* 態様計の胸高直径、樹高は、平均胸高直径、平均樹高である。

樹 材 種 別 一 覧 表

復命書番号： 03 - 3006
林班： 33

森林事務所： 久慈川森林事務所
小班： よ 1

国有林名： 檜 沢
伐区：

樹 種 名	材 種 分	生 被 別	態 様 分	品 質 分	胸 高 直 径	樹 高	本 数	幹 材 積	平 均 単 木 材 積	控 除 有 無
クリ	材種計						4	2.12		
- 樹種計 -							4	2.12		
サワグルミ	一般材	生立木	生立木	品質計	48	19	1	1.46	1.460	無
			態様計		48	19	1	1.46		
		生被計					1	1.46		
	材種計						1	1.46		
- 樹種計 -							1	1.46		
サクラ	一般材	生立木	生立木	品質計	36	17	1	0.77	0.770	無
			態様計		36	17	1	0.77		
		生被計					1	0.77		
	材種計						1	0.77		
- 樹種計 -							1	0.77		
カエデ	一般材	生立木	生立木	品質計	42	16	1	0.97	0.970	無
			態様計		42	16	1	0.97		
		生被計					1	0.97		
	材種計						1	0.97		
- 樹種計 -							1	0.97		
低質材 L	低質材	生立木	生立木		4	4	974	2.92	0.003	無
					6	6	2,346	23.46	0.010	無
					8	7	1,754	35.08	0.020	無
					10	8	1,545	46.35	0.030	無
					12	9	1,080	54.00	0.050	無
					14	11	837	66.96	0.080	無
					16	11	656	65.60	0.100	無
					18	12	471	65.94	0.140	無
					20	12	324	55.08	0.170	無
					22	13	237	54.51	0.230	無
					24	13	174	46.98	0.270	無
					26	14	102	34.68	0.340	無
					28	14	55	21.45	0.390	無
					30	15	47	22.56	0.480	無
					32	15	31	16.74	0.540	無

* 態様計の胸高直径、樹高は、平均胸高直径、平均樹高である。

樹 材 種 別 一 覧 表

復命書番号： 03 - 3006
林班： 33

森林事務所： 久慈川森林事務所
小班： よ 1

国有林名： 檜 沢
伐区：

樹 種 名	材 種 分	生 被 別	態 様 分	品 質 分	胸 高 直 径	樹 高	本 数	幹 材 積	平 均 単 木 材 積	控 除 有 無
低質材 L	低質材	生立木	生立木		34	16	11	7.15	0.650	無
					36	17	11	8.47	0.770	無
					38	17	7	5.95	0.850	無
					40	18	2	1.98	0.990	無
					40	20	1	1.10	1.100	無
					42	18	2	2.18	1.090	無
					42	19	1	1.15	1.150	無
					44	16	1	1.06	1.060	無
					44	17	1	1.12	1.120	無
					44	18	1	1.18	1.180	無
					50	19	1	1.58	1.580	無
					52	17	1	1.52	1.520	無
					70	16	1	2.46	2.460	無
				品質計			10,674	649.21		
			態様計		12	8	10,674	649.21		
		生被計					10,674	649.21		
	材種計						10,674	649.21		
- 樹種計 -							10,674	649.21		
- L 計 -							10,681	654.53		
- 合計 -							17,956	1,810.58		

* 態様計の胸高直径、樹高は、平均胸高直径、平均樹高である。

樹材種別一覧表

復命書番号: 03 - 3007
林班: 33

森林事務所: 久慈川森林事務所
小班: よ 2

国有林名: 檜沢
伐区:

樹種名	材種分	生被別	態様分	品質分	胸高直径	樹高	本数	幹材積	平均木材積	控除有無
スギ	一般材	生立木	生立木		12	12	3	0.21	0.070	無
					14	14	16	1.76	0.110	無
					16	16	28	4.76	0.170	無
					18	17	56	12.32	0.220	無
					20	17	98	26.46	0.270	無
					22	18	106	36.04	0.340	無
					24	20	90	40.50	0.450	無
					26	20	91	47.32	0.520	無
					28	21	60	37.20	0.620	無
					30	21	47	32.90	0.700	無
					32	22	28	22.96	0.820	無
					34	24	5	5.00	1.000	無
					36	23	1	1.06	1.060	無
					36	24	2	2.20	1.100	無
					36	25	1	1.15	1.150	無
					36	28	1	1.30	1.300	無
					36	29	1	1.35	1.350	無
					38	24	2	2.44	1.220	無
					38	25	2	2.54	1.270	無
					38	26	2	2.64	1.320	無
40	25	1	1.39	1.390	無					
40	26	1	1.45	1.450	無					
40	27	1	1.51	1.510	無					
			品質計			643	286.46			
			態様計		24	19	643	286.46		
		生被計					643	286.46		
	材種計						643	286.46		
	低質材	生立木	生立木		4	4	77	0.23	0.003	無
					6	6	179	1.79	0.010	無
					8	7	175	3.50	0.020	無
					10	9	271	10.84	0.040	無
					12	12	200	14.00	0.070	無
					14	14	175	19.25	0.110	無
					16	16	144	24.48	0.170	無
					18	17	113	24.86	0.220	無

* 態様計の胸高直径、樹高は、平均胸高直径、平均樹高である。

樹材種別一覧表

復命書番号: 03 - 3007
林班: 33

森林事務所: 久慈川森林事務所
小班: よ 2

国有林名: 檜沢
伐区:

樹種名	材種分	生被別	態様分	品質分	胸高直径	樹高	本数	幹材積	平均木材積	控除有無				
スギ	低質材	生立木	生立木		20	17	59	15.93	0.270	無				
					22	18	40	13.60	0.340	無				
					24	20	20	9.00	0.450	無				
					26	20	16	8.32	0.520	無				
					28	21	1	0.62	0.620	無				
					30	21	1	0.70	0.700	無				
					32	22	1	0.82	0.820	無				
					36	19	1	0.86	0.860	無				
								品質計			1,473	148.80		
								態様計		12	11	1,473	148.80	
							生被計					1,473	148.80	
						材種計						1,473	148.80	
					- 樹種計 -							2,116	435.26	
ヒノキ	一般材	生立木	生立木		12	12	3	0.21	0.070	無				
					14	14	9	0.99	0.110	無				
					16	15	23	3.68	0.160	無				
					18	16	45	9.45	0.210	無				
					20	17	58	15.66	0.270	無				
					22	17	56	17.92	0.320	無				
					24	18	46	18.40	0.400	無				
					26	18	31	14.26	0.460	無				
					28	18	14	7.42	0.530	無				
					30	16	1	0.52	0.520	無				
					32	18	1	0.67	0.670	無				
					32	20	1	0.77	0.770	無				
								品質計			288	89.95		
								態様計		20	17	288	89.95	
		生被計					288	89.95						
	材種計						288	89.95						
	低質材	生立木	生立木		4	4	163	0.49	0.003	無				
					6	5	212	2.12	0.010	無				
					8	6	144	2.88	0.020	無				
					10	9	138	5.52	0.040	無				
					12	12	104	7.28	0.070	無				
					14	14	95	10.45	0.110	無				

* 態様計の胸高直径、樹高は、平均胸高直径、平均樹高である。

樹 材 種 別 一 覧 表

復命書番号： 03 - 3007
林班： 33

森林事務所： 久慈川森林事務所
小班： よ 2

国有林名： 檜 沢
伐区：

樹 種 名	材 種 分	生 被 別	態 様 分	品 質 分	胸 高 直 径	樹 高	本 数	幹 材 積	平 均 木 材 積	控 除 有 無				
ヒノキ	低質材	生立木	生立木		16	15	59	9.44	0.160	無				
					18	16	50	10.50	0.210	無				
					20	17	40	10.80	0.270	無				
					22	17	23	7.36	0.320	無				
					24	18	7	2.80	0.400	無				
					26	18	8	3.68	0.460	無				
					28	18	5	2.65	0.530	無				
					30	15	2	0.96	0.480	無				
					30	16	1	0.52	0.520	無				
					30	18	1	0.60	0.600	無				
					30	20	1	0.67	0.670	無				
								品質計			1,053	78.72		
								態様計		10	9	1,053	78.72	
		生被計					1,053	78.72						
	材種計						1,053	78.72						
- 樹種計 -							1,341	168.67						
アカマツ	低質材	生立木	生立木		16	12	1	0.12	0.120	無				
					20	10	1	0.16	0.160	無				
					36	16	1	0.72	0.720	無				
								品質計			3	1.00		
								態様計	24	13	3	1.00		
							生被計				3	1.00		
	材種計						3	1.00						
- 樹種計 -							3	1.00						
モミ	低質材	生立木	生立木		4	3	7	0.02	0.003	無				
					4	4	3	0.01	0.003	無				
					6	3	3	0.03	0.010	無				
					6	4	4	0.04	0.010	無				
					6	5	3	0.03	0.010	無				
					8	4	1	0.01	0.010	無				
					8	7	2	0.04	0.020	無				
					20	15	1	0.24	0.240	無				
								品質計			24	0.42		
								態様計	6	4	24	0.42		
		生被計				24	0.42							

* 態様計の胸高直径、樹高は、平均胸高直径、平均樹高である。

樹 材 種 別 一 覧 表

復命書番号： 03 - 3007
林班： 33

森林事務所： 久慈川森林事務所
小班： よ 2

国有林名： 檜 沢
伐区：

樹 種 名	材 種 分	生 被 別	態 様 分	品 質 分	胸 高 直 径	樹 高	本 数	幹 材 積	平 均 木 材 積	控 除 有 無
モミ	材種計						24	0.42		
- 樹種計 -							24	0.42		
- N 計 -							3,484	605.35		
低質材 L	低質材	生立木	生立木		4	4	584	1.75	0.003	無
					6	6	1,116	11.16	0.010	無
					8	8	520	10.40	0.020	無
					10	10	404	16.16	0.040	無
					12	12	244	14.64	0.060	無
					14	13	196	17.64	0.090	無
					16	13	158	18.96	0.120	無
					18	14	135	22.95	0.170	無
					20	14	79	15.80	0.200	無
					22	14	68	16.32	0.240	無
					24	15	30	9.30	0.310	無
					26	16	26	9.88	0.380	無
					28	16	20	8.80	0.440	無
					30	17	13	7.02	0.540	無
					32	17	3	1.83	0.610	無
					32	18	1	0.64	0.640	無
					34	20	1	0.80	0.800	無
					36	17	1	0.77	0.770	無
36	18	1	0.81	0.810	無					
40	17	1	0.94	0.940	無					
			品質計			3,601	186.57			
			態様計		10	8	3,601	186.57		
		生被計					3,601	186.57		
	材種計						3,601	186.57		
- 樹種計 -							3,601	186.57		
- L 計 -							3,601	186.57		
- 合計 -							7,085	791.92		

* 態様計の胸高直径、樹高は、平均胸高直径、平均樹高である。