

# 入札のご案内

## 資格付一般競争入札物件明細書

入札日 令和3年7月30日（金）

令和3年度 立木 第3回

開始 10時30分

締切 10時45分

入札場所 棚倉森林管理署（入札室）

## 棚倉森林管理署



〒963-6131

福島県東白川郡棚倉町大字棚倉字舘ヶ丘73-2

TEL 0247-33-3111

FAX 0247-33-3113

本物件は、持続可能な森林経営が営まれ、伐採にあたって森林に関する法令に照らし手続きが適切になされた森林の立木です。



# 公 売 公 告

令和3年7月20日

分任契約担当官

棚倉森林管理署長 宇野 正巳

下記のとおり立木の一般競争入札を実施します。販売物件明細書及び国有林野事業林産物売買契約約款を参照し現物熟覧のうえ、国有林野の産物売払規程（昭和25年5月17日農林省告示第132号）及び関東森林管理局署等競争契約入札心得を厳守し入札して下さい。

## 記

### 1 入札及び開札の日時

令和3年7月30日（金）

入札開始 10時30分

締め切り 10時45分 締切後即時開札

### 2 入札及び開札の場所

棚倉森林管理署 2階 入札室

### 3 郵便入札

認めます。

(1) 送付場所 〒963-6131

福島県東白川郡棚倉町大字棚倉字館ヶ丘73-2 棚倉森林管理署

(2) 到着期限 7月30日（金） 10時30分必着。

\*上記の期限以後、到着したものは、無効とします。

(3) その他留意事項

封筒を二重にして内封筒に入札書を入れ、外封筒には「立木公売入札書在中」と朱書し、書留または配達証明でお送り下さい。

なお、入札書の日付は、令和3年7月30日としてください。

### 4 入札物件

(1) 次の事項については、別添「販売物件明細書」のとおりです。

ア 売払番号

イ 物件所在地

ウ 伐採種（皆伐・主伐）

- エ 国有林・分収造林・分収育林・官行造林の区分
- オ 搬出期間
- カ 樹種・数量・収穫面積

(2) 物件毎の特約事項・入札条件等については、別紙5「特約事項」を参照下さい。

## 5 入札参加者の資格

令和2年度から令和6年度の林産物の売払いに係る資格確認の交付を受けている者に限ります。

但し、次の事項に該当する者は参加することが出来ません。

- (1) 予算決算及び会計令第70条に該当する者。
- (2) 予算決算及び会計令第71条に該当する者。

## 6 入札保証金

免除します。

但し、落札者が契約を結ばないときは、入札金額の100分の5に相当する違約金を徴収します。なおこの場合、競争参加資格の取り消し、又は付与しないことがあります。

## 7 契約保証金

免除します。

## 8 入札金額及び消費税

(1) 入札金額は消費税抜きの金額を記入して下さい。誤って消費税を加算した金額を記入した場合でも入札は有効とし、入札後には誤りの訂正及び取消は認めないので注意願います。

(2) 入札書に記載された金額に消費税相当額10%を加算した金額(円未満の端数切捨て)をもって落札金額及び契約金額とします。

なお、契約締結以後、当該契約において特に契約書等で金額が明示されているものを除き、当該契約に係る違約金、延滞金、率で表わされるものについては、全て消費税額が加算された総契約額が対象となります。

## 9 入札における留意事項

(1) 代理人の入札への参加

ア 委任状の提出

競争参加有資格者本人が入札当日出席せず代理人が入札に参加する場合は、「委任状」(別紙1-1)の提出が必要となり、委任状の提出のない者は入札に参加することはできません。

なお、年間を通じて代理人に委任する場合は、当該年度を有効とする「委任状」(別紙1-2)を提出すれば、入札の都度委任状を提出する必要はありません。

せん。

#### イ 入札書

「入札書」（別紙２）のとおり、入札者の住所、商号又は名称、代表者氏名を記入するとともに代理人氏名の記入、押印（委任状と同じ印）が必要となります。

なお、この場合には入札者の代表者印は不要です。

#### （２）無効の入札

次の各号の一に該当する入札は無効とします。

ア 競争に参加する資格を有しない者のした入札

イ 委任状を持参しない代理人のした入札

ウ 所定の入札保証金の納付又は入札保証金に代わる担保の提供をしない者のした入札

エ 記名押印を欠く入札

オ 金額を訂正した入札

カ 誤字、脱字等により意思表示が不明瞭である入札

キ 明らかに連合によると認められる入札

ク 同一事項の入札について同一人が２通以上なした入札又は入札者若しくはその代理人が他の入札者の代理をした入札

ケ 入札時刻に遅れてした入札

コ 暴力団排除に関する誓約事項（別紙３）について、虚偽又はこれに反する行為が認められた入札

サ その他入札に関する条件に違反した入札

#### （３）落札者の決定

ア 開札は、指定した場所及び日時に、入札者の面前で行い、予定価格以上で最高の価格を持って入札した者を落札者とします。ただし、落札となるべき入札をした者が２名以上のときは、直ちに「くじ」で落札者を決定します。

イ 落札宣言後は、錯誤等を理由に入札無効の申し出があっても、受理しません。また、どのような事由があっても落札を無効にすることはできません。

#### 10 契約の成立及び締結期限

（１）契約の締結は、契約書の作成を必要とし、双方記名押印した時に成立とします。

（２）契約の締結期限は令和３年８月５日（木）までとします。

#### 11 代金の納付期限

代金の納付期限は、契約締結日から起算して２０日以内とします。

## 1 2 代金の延納

- (1) 1件の売払契約代金が150万円以上の物件において、国の所有に属する物品の売払代金の納付に関する法律（昭和24年法律第176号）の定めるところにより認めます。（年利0.64%）

延納利息代金の計算方法は以下のとおりです。

$$\text{延納利息代金} = (\text{契約代金} \times \text{延納期間} \times \text{延納利率}) \div 365 \text{日}$$

ただし、分収林契約者の持分に係る代金については、延納は認めません。

- (2) 延納担保の提供期限は契約締結日から起算して20日以内とします。  
(3) 延納期限は、1,000㎡未満は6ヶ月以内、1,000㎡以上は10ヶ月以内とします。

## 1 3 物件の引渡

- (1) 物件の引渡期限は、国有林野の産物売払規程第34条第1項及び国有林野事業林産物売買契約約款第7条第1項に基づき、代金の全部又は代金延納担保の提供があった日から15日以内とします。

- (2) 物件の引渡は、買受人立会による引渡しをしないことについての買受人の同意を得られる場合には、国有林野の産物売払規程第34条第3項第2号及び国有林野事業林産物売買契約約款第7条3項に基づき、みなし引渡を特約することも可能です。この場合、代金の全部の納入のあったとき、または代金延納担保の提供があった時に引渡しがあったものとみなします。金融機関の発行する領収書等を棚倉森林管理署へ必ず提示してから搬出して下さい。

- (3) 引渡を受けた時は、国有林野の産物売払規程第35条に基づき、引渡領収書を棚倉森林管理署長に提出して下さい。

## 1 4 各規程等の閲覧場所

- (1) 販売物件明細書、契約書案

ア 販売物件明細書：棚倉森林管理署又は棚倉森林管理署ホームページで閲覧して下さい。

イ 契約書（案）：棚倉森林管理署で閲覧して下さい。

棚倉森林管理署のホームページアドレス

<http://www.rinya.maff.go.jp/kanto/tanagura/index.html>

- (2) 各規程等

ア 国有林野事業林産物売買契約約款

イ 国有林野の産物売払規程

ウ 関東森林管理局署等競争契約入札心得

エ 各種様式（別紙1：委任状、別紙2：入札書）

上記ア～エは関東森林管理局のホームページにて閲覧できます。

関東局ホーム>公売・入札情報>林産物の売払情報

ホームページを閲覧できない方は、棚倉森林管理署業務グループ（経営担当）へお問い合わせ下さい。

関東森林管理局のホームページアドレス

<http://www.rinya.maff.go.jp/kanto/index.html>

## 1 5 その他留意事項

- (1) 入札参加者は、入札書の提出をもって「暴力団排除に関する誓約事項」（別紙3）に同意したものとします。
- (2) 本物件は、売買契約書において「持続可能な森林経営が営まれ、伐採に当たって森林に関する法令に照らし手続きが適正になされた森林の立木である」ことを証明します。なお、この記載内容をもって木質バイオマス証明となります。
- (3) 発電用バイオマス証明に関しては、買受人自らが本売買契約書の写しを添付し、任意様式により証明して下さい。
- (4) 本物件は、「福島県民有林の伐採木の搬出に関する指針について」（平成26年12月17日付け福島県農林水産部部長通知）に準拠し、事前に空間放射線量率の測定を実施し0.50  $\mu$ Sv/h以下であること、また、0.50  $\mu$ Sv/h超の場合は、樹皮の放射線物質濃度が6,400Bq/kg以下であることを確認しています。なお物件毎の測定結果は、別紙4に示すとおりです。
- (5) 売払番号4号の物件について、上記（4）により事前に空間放射線量率の測定を実施し0.50  $\mu$ Sv/h以下であることは確認していますが、しいたけ原木及びほだ木、菌床等に使用する場合は、「きのこ原木及び菌床用培地中の放射性セシウム測定のための検査方法」の制定についてにより、買受人自らが測定し、測定結果が基準値内であることの証明を棚倉森林管理署へ提出してください。また、測定に伴う全ての費用は、買受者が負担することになります。なお、しいたけ原木及びほだ木、菌床等に使用しない場合の測定、測定結果の報告は必要ありません。詳しくは、林野庁ホームページ「きのこ原木及び菌床用培地中の放射性セシウム測定のための検査方法」の制定についてをご覧ください。  
<https://www.rinya.maff.go.jp/j/tokuyou/kinoko/genbokuhouhou.html>
- (6) 売払番号4号の調査数量は、標準地調査法により調査をしておりますので、本公告に記載している数量及び材積については、標準地の調査数量を面積比例した目安数量などとなります。入札にあたりましては、現物熟覧により入札をお願いします。

## 1 6 お問い合わせ

不明の点は、下記までお問い合わせ下さい。

〈問合せ先〉

棚倉森林管理署業務グループ（経営担当）

電話番号 0247-33-3111 FAX 番号0247-33-3113

## お知らせ

農林水産省の発注事務に関する綱紀保持を目的として、農林水産省綱紀保持規程（平成19年農林水産省訓令第22号）が制定されました。この規程に基づき、第三者から不当な働きかけを受けた場合は、その事実をホームページで公表するなどの綱紀保持対策を実施しています。

詳しくは、当ホームページの「発注者綱紀保持対策に関する情報等」をご覧ください。

<http://www.rinya.maff.go.jp/kanto/apply/publicsale/koukihoji/index.html>



委 任 状 (例)

使用印鑑

代理人氏名

上記の者を私の代理人と定め、下記権限を委任します。

記

- 1 入札年月日            令和    年    月    日
- 2 件            名
- 3 入札に関する一切の件

令和    年    月    日

住            所

商号又は名称  
代表者氏名

Ⓔ

分任契約担当官  
棚倉森林管理署長 殿

**注意：代理人が入札を行う場合は、必ず委任状を提出して下さい。**

なお、当該年度を有効とする年間委任状（別紙 1 - 2）を提出し、その代理人に入札させる場合は、本委任状を提出する必要はありません。

ただし、その場合、各署等ごとに委任状の提出が必要となります。

委 任 状 (例)

私は、都合により〇〇 〇〇を代理人と定め、下記の権限を委任します。

委 任 事 項

- 1 入札に関する一切の件
- 2 見積もりに関する事項
- 3 . . . . .
- 4 委任期間  
令和 年 月 日から令和 年 月 日
- 5 受任者使用印鑑

使用印鑑

令和 年 月 日

住 所

商号又は名称  
代表者氏名

Ⓜ

分任契約担当官  
棚倉森林管理署長 殿

# 入 札 書

入札番号 第 号

億	千万	百万	十万	万	千	百	十	円

ただし、上記金額は消費税相当額を除いた金額であるので、契約額は上記金額に消費税相当額を加算した金額となること及び関東森林管理局署等競争契約入札心得を承知のうえ、入札します。

令和 年 月 日

分任契約担当官

棚倉森林管理署長 殿

(入札者)

住 所

商号又は名称

代表者氏名

㊞

(代理人)

氏 名

㊞

(注意事項)

- 1 金額は、円単位とし、アラビア数字を持って明記すること。
- 2 代理人による入札の場合は、「住所」、「商号又は名称」及び代理人の「記名押印」を行うこと。

## 暴力団排除に関する誓約事項

当社（個人である場合は私、団体である場合は当団体）は、下記 1 及び 2 のいずれにも該当せず、また、将来においても該当しないことを誓約します。

この誓約が虚偽であり、又はこの誓約に反したことにより、当方が不利益を被ることとなっても、異議は一切申し立てません。

また、貴署の求めに応じ、当方の役員名簿（有価証券報告書に記載のもの。ただし、有価証券報告書を作成していない場合は、役職名、氏名及び生年月日の一覧表）を警察に提供することについて同意します。

## 記

## 1 契約の相手方として不適当な者

- (1) 法人等（個人、法人又は団体をいう。）の役員等（個人である場合はその者、法人である場合は役員又は支店若しくは営業所（常時契約を締結する事務所をいう。）の代表者、団体である場合は代表者、理事等、その他経営に実質的に関与している者をいう。以下同じ。）が、暴力団（暴力団員による不当な行為の防止等に関する法律（平成 3 年法律第 77 号）第 2 条第 2 号に規定する暴力団をいう。以下同じ。）又は暴力団員（同法第 2 条第 6 号に規定する暴力団員をいう。以下同じ。）であるとき
- (2) 役員等が、自己、自社若しくは第三者の不正の利益を図る目的、又は第三者に損害を加える目的をもって、暴力団又は暴力団員を利用するなどしているとき
- (3) 役員等が、暴力団又は暴力団員に対して、資金等を供給し、又は便宜を供与するなど直接的あるいは積極的に暴力団の維持、運営に協力し、若しくは関与しているとき
- (4) 役員等が、暴力団又は暴力団員であることを知りながらこれを不当に利用するなどしているとき
- (5) 役員等が、暴力団又は暴力団員と社会的に非難されるべき関係を有しているとき

## 2 契約の相手方として不適当な行為をする者

- (1) 暴力的な要求行為を行う者
- (2) 法的な責任を超えた不当な要求行為を行う者
- (3) 取引に関して脅迫的な言動をし、又は暴力を用いる行為を行う者
- (4) 偽計又は威力を用いて契約担当官等の業務を妨害する行為を行う者
- (5) その他前各号に準ずる行為を行う者

上記事項について、入札書の提出をもって誓約します。

## 物件毎の空間放射線量率

物件番号	①空間線量率 ( $\mu\text{Sv/h}$ )	②樹皮の放射性 物質濃度 (Bq/kg)	③測定日	備 考
1-1	0.19		R2.10.7	34り1林小班 面積 3.73ha 測定点数4点(空間線量率)
1-2	0.17		R2.10.7	34り2林小班 面積 1.40ha 測定点数2点(空間線量率)
2	0.07		R2.9.10	72へ林小班 面積 2.73ha 測定点数3点(空間線量率)
3-1	0.10		R2.8.4	100む林小班 面積 7.87ha 測定点数8点(空間線量率)
3-2	0.10		R2.8.3	100の1林小班 面積 3.22ha 測定点数4点(空間線量率)
4	0.10		R2.9.17	126る2林小班 面積 6.13ha 測定点数7点(空間線量率)
5	0.14		R2.9.15	127る2林小班 面積 7.77ha 測定点数8点(空間線量率)
6	0.14		R1.7.31	98に林小班 面積 3.32ha 測定点数4点(空間線量率)

注1) 空間放射線量率は、「福島県民有林の伐採木の搬出に関する指針について」に準拠し測定しています。

注2) 樹皮の放射性物質濃度は、空間放射線量率が $0.5\mu\text{Sv/h}$ 超の林分の場合のみ、抽出調査により測定しています。

## 物件毎の空間放射線量率

物件番号	①空間線量率 ( $\mu\text{Sv/h}$ )	②樹皮の放射性 物質濃度 (Bq/kg)	③測定日	備 考
7-1	0.13		R1.6.18	104て林小班 (I 伐区) 面積 3.25 ha 測定点数 4 点 (空間線量率)
7-2	0.12		R1.6.18	104て林小班 (II 伐区) 面積 1.99 ha 測定点数 3 点 (空間線量率)
8-1	0.24		R1.7.25	121か林小班 面積 0.43 ha 測定点数 2 点 (空間線量率)
8-2	0.24		R1.7.25	121た林小班 面積 2.71 ha 測定点数 4 点 (空間線量率)
9	0.09		R1.8.26	269う林小班 面積 3.18 ha 測定点数 4 点 (空間線量率)

注1) 空間放射線量率は、「福島県民有林の伐採木の搬出に関する指針について」に準拠し測定しています。

注2) 樹皮の放射性物質濃度は、空間放射線量率が $0.5\mu\text{Sv/h}$ 超の林分の場合のみ、抽出調査により測定しています。

## 特約事項

1. 労働安全に留意し、作業制限等を遵守の上、作業を実施してください。万が一事故や災害が起きた場合は、速やかに管轄森林事務所及び棚倉森林管理署に連絡してください。また、事業着手前に管轄する森林事務所へ「立木販売箇所の作業計画届」を提出してください。事業終了前には管轄する森林官等と現地確認を行ってください。
2. 区域内の調査木は全て伐採・搬出をして下さい(国有林野事業林産物売買契約約款第10条に記載のとおりです。)やむを得ず棄権する場合は該当森林事務所へ申し出て下さい。
3. 搬出路作設については、別紙「特記仕様書」のとおりとなります。  
水切りを行い、沢水等が直接沢や公道等に流れ込まないようにしてください。末木枝条、残材等は沢や土場に野積み放置しないで下さい。土場跡地についても整正願います。  
搬出路作設の際、契約対象外の立木を伐採する場合は、支障木の調査及び販売手続きが必要になります。日数を要しますので、予めご了承いただき管轄森林事務所へ申し出て下さい。また、支障木の代金納入が確認できる振り込み証明の写しを、棚倉森林管理署へ必ず提出の上、作業に着手してください。
4. 林産物搬出で使用するトラックに、オプション部品装着等によって、急勾配の林道が走行出来ない場合があります。運搬区間を走行出来るか確認の上、入札して下さい。林道等を通行した場合、事業終了後に路面整正の要否を森林官等へ確認し、指示を受けて下さい。
5. 公道利用における申請及び法令制限林箇所についての作業許可等は、買受者が所定の手続きを行ってください。また、民有地に係る交渉等についても、買受者が行ってください。
6. 境界標識の保護に留意願います。毀損等があれば、買受者負担で復元していただきます。公売物件内及び周辺に貸付地等がある場合には、施設および貸付杭の保全に留意願います。毀損等があれば、買受者負担で補償していただきます。

7. 本公告の物件は、1・2・3・4・5・9号物件が分収造林契約箇所です。通常の代金納入方法と異なり、次のとおりとなります。

- ・国の持分に係る代金は、国の発行する納入告知書により納入していただきます。

- ・分収造林契約者の持分に係る代金は、契約者が指定する金融機関口座に振り込んでください。なお、振り込みに係る手数料は、買受者負担です。また、分収造林契約者の持分に係る代金は、延納を認めません。

8.4号物件の利用目的が、きのこ原木及びほだ木、菌床等である場合は、「きのこ原木及び菌床用培地中の放射性セシウム測定のための検査方法」の制定についてにより、買受人自らが測定し、測定結果が基準値内であることの証明を棚倉森林管理署へ提出してください。また、測定に伴う費用は、買受け者が負担することになります。なお、しいたけ原木及びほだ木、菌床等に使用しない場合の測定、測定結果の報告は必要ありません。

9.4号物件の伐採は、ぼう芽力の旺盛な時期を勘案し、原則として10月から12月に行ってください。

10.以上のほか、現地案内の際に説明する事項についても遵守していただきます。



## 公売物件一覧表

売払番号	物件所在地	樹種	面積 (ha)	本数 (本)	材積 (m <sup>3</sup> )	伐採種	分収割合 (契約者分)	備考
1	東白川郡棚倉町大字北山本 字檜沢国有林34り1・2林小班	スギ外	5.12	10,187	2,886.56	皆伐	7割	分収造林 (毎木調査法)
2	東白川郡矢祭町大字上関河内 字馬渡戸国有林72へ林小班	スギ外	2.73	2,642	1,019.59	皆伐	7.5割	分収造林 (毎木調査法)
3	東白川郡塙町大字大蔵 字折笹国有林100むの1林小班	スギ外	11.09	17,359	5,166.10	皆伐	8割	分収造林 (毎木調査法)
4	東白川郡鮫川村大字青生野 字青生野国有林126る2林小班	他L	6.13	11,202	1,108.70	皆伐	6.5割	分収造林 (標準地調査法)
5	東白川郡鮫川村大字渡瀬 字青生野国有林127る2林小班	スギ外	7.77	10,586	2,716.34	皆伐	8割	分収造林 (毎木調査法)
6	東白川郡塙町大字片貝字長久木国有林98に林小班	スギ外	3.32	2,161	1,102.04	皆伐		国有林 (毎木調査法)
7	東白川郡塙町大字那倉 字滝ノ入国有林104て林小班Ⅰ・Ⅱ伐区	スギ外	5.24	3,331	2,449.37	皆伐		国有林 (毎木調査法)
8	東白川郡鮫川村大字渡瀬 字青生野国有林121か・た林小班	スギ外	3.14	2,377	1,492.84	皆伐		国有林 (毎木調査法)
9	東白川郡鮫川村大字赤坂東野 字伊柳沢国有林269う林小班	ヒノキ外	3.18	3,297	606.60	間伐	7割	分収造林 (毎木調査法)

## 立木販売物件現地案内について

現地案内を下記の日程により行いますので、多数のご参加をお待ちしております。

売払番号	案内日程	集合場所・時間	案内者
1	令和3年7月15日(木)	棚倉森林管理署 (棚倉町大字棚倉字館ヶ丘73-2) 午後2時00分	久慈川森林事務所 首席森林官 大山 浩幸 (0247-33-9393) 携帯(090-2400-2006)
2	令和3年7月16日(金)	滝川溪谷第一駐車場 (矢祭町大ぬかり) 午後2時00分	東館森林事務所 首席森林官 工藤 久也 (0247-46-2109) 携帯(090-2400-1862)
3・6・7	令和3年7月16日(金)	湯遊ランドはなわ駐車場 (塙町大字湯岐字立石21) 午前9時30分	笹原森林事務所 森林官 柿沼 昇 (0247-43-0439) 携帯(090-2400-1792)
4・5・8・9	令和3年7月15日(木)	鹿角平観光牧場駐車場 (鮫川村大字青生野字世々麦343) 午前9時30分	鮫川森林事務所 行政専門員 秋山 広正 (0247-49-2055) 携帯(080-2078-0201)

### ※注意事項

雨天決行いたしますので、雨具等は参加者各自でご用意ください。また、保護具等についても参加者各自で準備し、着用してください。  
なお、現地案内の順番は売払番号のとおりとは限りません。ご注意ください。

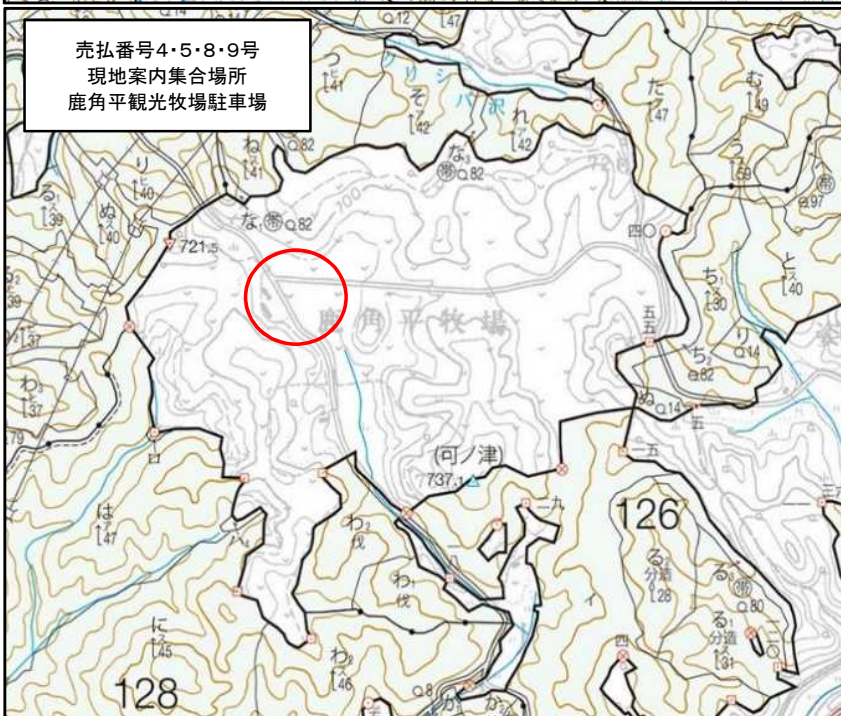



令和3年度 第3回 第1号物件(分収造林)  
立木現地案内 位置図

棚倉町大字北山本字檜沢国有林

34り1林小班 3.73ha

34り2林小班 1.40ha

	販売区域	標準地	民有地	林道等
凡例				

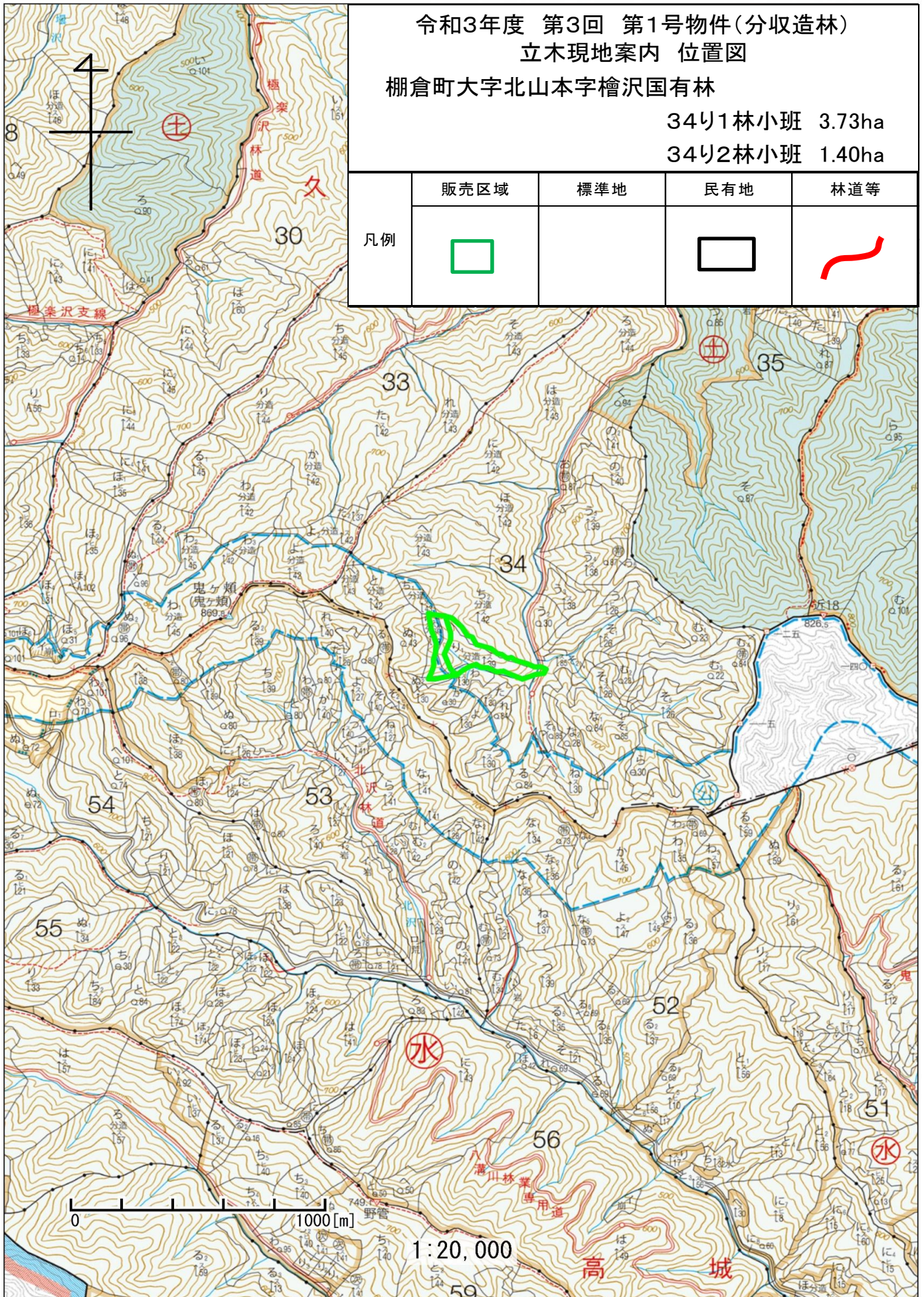



令和3年度 第3回 第1号物件(分収造林)

立木現地案内 位置図

棚倉町大字北山本字檜沢国有林

34㊦1林小班 3.73ha

34㊦2林小班 1.40ha

	販売区域	標準地	民有地	林道等
凡例				

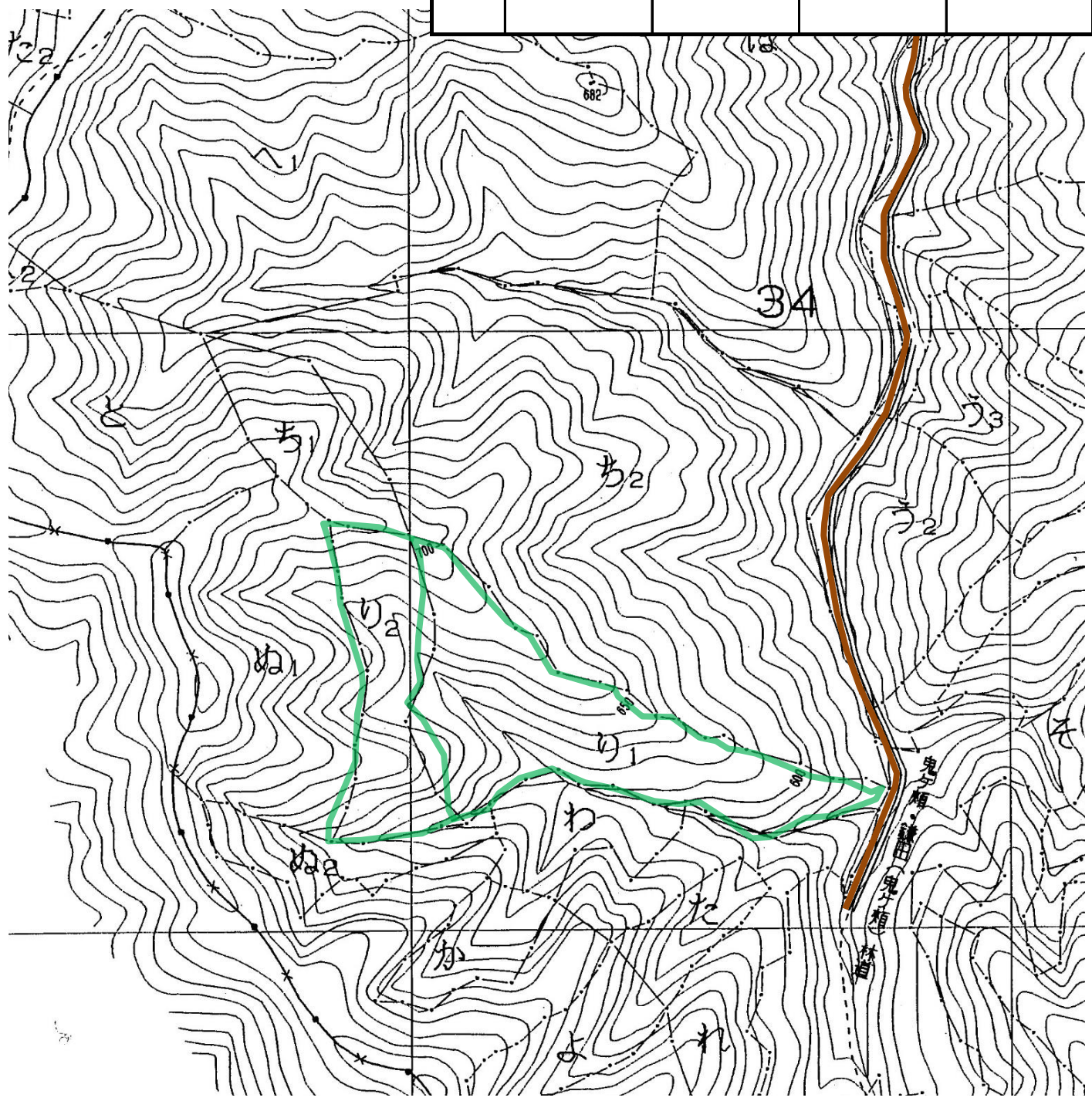
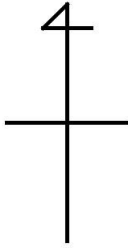

1:5,000

	標準地面積	面積割合

## 販売物件明細書

売払番号	物件所在地	森林事務所
1-1	棚倉町大字北山本字檜沢国有林34り1林小班	久慈川

搬出期間	収穫面積	林齢	伐採種	林名区分
36ヶ月	3.73ha	約45年	皆伐	分収造林

樹種	本数(本)	材積(m <sup>3</sup> )	調査方法
スギ外	7,080	1,723.40	毎木調査法

売払番号	物件所在地	森林事務所
1-2	棚倉町大字北山本字檜沢国有林34り2林小班	久慈川

搬出期間	収穫面積	林齢	伐採種	林名区分
36ヶ月	1.40ha	約45年	皆伐	分収造林

樹種	本数(本)	材積(m <sup>3</sup> )	調査方法
スギ外	3,107	1,163.16	毎木調査法

分収割合(契約者分)
7割

順位	入札筆記	入札枚数(枚)
	氏名	金額
3		
2		
1		

メモ

樹 材 種 別 一 覧 表

林班 : 34  
 森林事務所 : 久慈川森林事務所  
 小班 : り 1  
 国有林名 : 檜沢  
 伐区 :

樹種名	材種分	生被別	態様分	品質分	胸高直径	樹高	本数	幹材積	平均材積	控除
スギ	一般材	生立木	生立木		12	9	212	10.60	0.050	無
					14	11	515	46.35	0.090	無
					16	13	469	60.97	0.130	無
					18	15	508	96.52	0.190	無
					20	16	762	190.50	0.250	無
					22	17	526	168.32	0.320	無
					24	18	408	163.20	0.400	無
					26	19	414	202.86	0.490	無
					28	19	264	145.20	0.550	無
					30	20	171	112.86	0.660	無
					32	21	121	94.38	0.780	無
					34	22	67	60.97	0.910	無
					36	22	59	59.59	1.010	無
					38	23	25	29.00	1.160	無
					40	23	18	22.86	1.270	無
					42	24	10	14.50	1.450	無
					44	23	1	1.51	1.510	無
					44	24	2	3.16	1.580	無
					44	25	1	1.64	1.640	無
					44	26	1	1.71	1.710	無
					46	25	2	3.56	1.780	無
					46	26	2	3.70	1.850	無
					48	24	1	1.84	1.840	無
					48	25	1	1.92	1.920	無
					48	26	2	4.00	2.000	無
					50	25	1	2.07	2.070	無
					50	26	1	2.15	2.150	無
50	27	1	2.23	2.230	無					
52	26	2	4.60	2.300	無					
			品質計			4,567	1,512.77			
			態様計		22	16	4,567	1,512.77		
		生被計					4,567	1,512.77		
	材種計						4,567	1,512.77		
	低質材	生立木	生立木		8	6	188	3.76	0.020	無
					10	7	532	15.96	0.030	無

\* 態様計の胸高直径、樹高は、平均胸高直径、平均樹高である。

樹 材 種 別 一 覧 表

林班 : 34  
 森林事務所 : 久慈川森林事務所  
 小班 : り 1  
 国有林名 : 檜沢  
 伐区 :

樹種名	材種分	生被別	態様分	品質分	胸高直径	樹高	本数	幹材積	平均材積	控除										
スギ	低質材	生立木	生立木		12	9	392	19.60	0.050	無										
					14	11	296	26.64	0.090	無										
					16	13	171	22.23	0.130	無										
					18	15	112	21.28	0.190	無										
					20	16	90	22.50	0.250	無										
					22	17	37	11.84	0.320	無										
					24	18	19	7.60	0.400	無										
					26	19	5	2.45	0.490	無										
					28	19	3	1.65	0.550	無										
					32	21	1	0.78	0.780	無										
					34	22	1	0.91	0.910	無										
								品質計			1,847	157.20								
								態様計		12	10	1,847	157.20							
							生被計					1,847	157.20							
						材種計						1,847	157.20							
					- 樹種計 -							6,414	1,669.97							
					モミ	一般材	生立木	生立木		20	10	1	0.17	0.170	無					
										26	16	1	0.44	0.440	無					
										30	13	1	0.47	0.470	無					
										30	15	1	0.54	0.540	無					
										36	17	1	0.85	0.850	無					
										38	17	1	0.94	0.940	無					
										42	18	1	1.20	1.200	無					
										44	17	1	1.24	1.240	無					
													品質計		8	8	5.85			
													態様計		34	15	8	5.85		
												生被計					8	5.85		
	材種計											8	5.85							
	低質材	生立木	生立木							8	5	2	0.04	0.020	無					
										8	6	1	0.02	0.020	無					
					8	7	1	0.02	0.020	無										
					10	5	4	0.12	0.030	無										
					10	7	1	0.03	0.030	無										
					10	8	1	0.04	0.040	無										
					12	6	1	0.04	0.040	無										

\* 態様計の胸高直径、樹高は、平均胸高直径、平均樹高である。

樹 材 種 別 一 覧 表

林班 : 34  
森林事務所 : 久慈川森林事務所  
小班 : り 1  
国有林名 : 檜沢  
伐区 :

樹種名	材種分	生被別	態様分	品質分	胸高直径	樹高	本数	幹材積	平均木材積	控除有無				
モミ	低質材	生立木	生立木		12	7	3	0.15	0.050	無				
					14	6	1	0.05	0.050	無				
					14	10	1	0.09	0.090	無				
					16	10	1	0.11	0.110	無				
					20	9	1	0.16	0.160	無				
					20	12	1	0.20	0.200	無				
					22	10	2	0.40	0.200	無				
					22	13	1	0.26	0.260	無				
					26	9	1	0.26	0.260	無				
					32	10	1	0.41	0.410	無				
								品質計			24	2.40		
								態様計		14	8	24	2.40	
		生被計					24	2.40						
	材種計						24	2.40						
- 樹種計 -							32	8.25						
- N 計 -							6,446	1,678.22						
クリ	一般材	生立木	生立木		26	14	1	0.34	0.340	無				
					32	15	1	0.54	0.540	無				
					34	16	1	0.65	0.650	無				
								品質計			3	1.53		
								態様計		30	15	3	1.53	
							生被計					3	1.53	
	材種計						3	1.53						
- 樹種計 -							3	1.53						
ホオノキ	一般材	生立木	生立木		28	16	1	0.44	0.440	無				
					34	17	1	0.69	0.690	無				
								品質計			2	1.13		
								態様計		30	17	2	1.13	
							生被計					2	1.13	
	材種計						2	1.13						
- 樹種計 -							2	1.13						
サクラ	一般材	生立木	生立木		26	14	1	0.34	0.340	無				
								品質計			1	0.34		
								態様計		26	14	1	0.34	
		生被計					1	0.34						

\* 態様計の胸高直径、樹高は、平均胸高直径、平均樹高である。

樹 材 種 別 一 覧 表

林班 : 34  
森林事務所 : 久慈川森林事務所  
小班 : り 1  
国有林名 : 檜沢  
伐区 :

樹種名	材種分	生被別	態様分	品質分	胸高直径	樹高	本数	幹材積	平均木材積	控除有無
サクラ	材種計						1	0.34		
- 樹種計 -							1	0.34		
他L	低質材	生立木	生立木		8	6	155	3.10	0.020	無
					10	6	183	3.66	0.020	無
					12	8	81	3.24	0.040	無
					14	10	58	4.06	0.070	無
					16	11	45	4.50	0.100	無
					18	12	32	4.48	0.140	無
					20	12	21	3.57	0.170	無
					22	13	24	5.52	0.230	無
					24	14	10	2.90	0.290	無
					26	14	11	3.74	0.340	無
					28	13	3	1.08	0.360	無
					28	14	1	0.39	0.390	無
					30	13	1	0.41	0.410	無
					30	15	1	0.48	0.480	無
					30	17	1	0.54	0.540	無
					32	14	1	0.51	0.510	無
								品質計		
			態様計		12	8	628	42.18		
		生被計					628	42.18		
	材種計						628	42.18		
- 樹種計 -							628	42.18		
- L 計 -							634	45.18		
- 合計 -							7,080	1,723.40		

\* 態様計の胸高直径、樹高は、平均胸高直径、平均樹高である。

樹 材 種 別 一 覧 表

林班 : 34  
森林事務所 : 久慈川森林事務所  
小班 : り 2  
国有林名 : 檜沢  
伐区 :

樹種名	材種分	生被別	態様分	品質分	胸高直径	樹高	本数	幹材積	平均木材積	控除有無
スギ	一般材	生立木	生立木		12	12	71	4.97	0.070	無
					14	14	145	15.95	0.110	無
					16	16	155	26.35	0.170	無
					18	17	245	53.90	0.220	無
					20	18	271	78.59	0.290	無
					22	19	271	97.56	0.360	無
					24	20	292	131.40	0.450	無
					26	21	244	134.20	0.550	無
					28	22	193	127.38	0.660	無
					30	22	147	108.78	0.740	無
					32	22	103	84.46	0.820	無
					34	23	71	67.45	0.950	無
					36	24	40	44.00	1.100	無
					38	24	20	24.40	1.220	無
					40	24	18	23.94	1.330	無
					42	20	1	1.21	1.210	無
					42	22	1	1.33	1.330	無
					42	23	1	1.39	1.390	無
					42	24	1	1.45	1.450	無
					42	25	2	3.02	1.510	無
					42	26	2	3.14	1.570	無
					44	21	1	1.38	1.380	無
					44	25	1	1.64	1.640	無
44	27	2	3.54	1.770	無					
46	27	1	1.92	1.920	無					
				50	23	1	1.90	1.900	無	
			品質計			2,300	1,045.25			
			態様計		24	19	2,300	1,045.25		
		生被計					2,300	1,045.25		
	材種計						2,300	1,045.25		
	低質材	生立木	生立木		8	7	41	0.82	0.020	無
					10	10	145	5.80	0.040	無
					12	12	138	9.66	0.070	無
					14	14	141	15.51	0.110	無
					16	16	105	17.85	0.170	無

\* 態様計の胸高直径、樹高は、平均胸高直径、平均樹高である。

樹 材 種 別 一 覧 表

林班 : 34  
森林事務所 : 久慈川森林事務所  
小班 : り 2  
国有林名 : 檜沢  
伐区 :

樹種名	材種分	生被別	態様分	品質分	胸高直径	樹高	本数	幹材積	平均木材積	控除有無				
スギ	低質材	生立木	生立木		18	17	101	22.22	0.220	無				
					20	18	45	13.05	0.290	無				
					22	19	32	11.52	0.360	無				
					24	20	18	8.10	0.450	無				
					26	21	14	7.70	0.550	無				
					28	22	4	2.64	0.660	無				
					30	22	1	0.74	0.740	無				
								品質計			785	115.61		
								態様計		14	14	785	115.61	
							生被計					785	115.61	
						材種計						785	115.61	
- 樹種計 -							3,085	1,160.86						
- N 計 -							3,085	1,160.86						
他L	低質材	生立木	生立木		8	7	1	0.02	0.020	無				
					8	8	1	0.02	0.020	無				
					10	7	1	0.03	0.030	無				
					10	8	3	0.09	0.030	無				
					10	11	1	0.04	0.040	無				
					12	9	1	0.05	0.050	無				
					12	10	1	0.05	0.050	無				
					12	11	1	0.06	0.060	無				
					14	9	1	0.07	0.070	無				
					14	11	1	0.08	0.080	無				
					14	13	2	0.18	0.090	無				
					14	14	1	0.10	0.100	無				
					16	12	1	0.11	0.110	無				
					16	13	1	0.12	0.120	無				
					20	14	1	0.20	0.200	無				
					20	15	1	0.22	0.220	無				
					20	16	1	0.23	0.230	無				
					22	16	1	0.28	0.280	無				
									24	17	1	0.35	0.350	無
			品質計			22	2.30							
			態様計		14	11	22	2.30						
		生被計					22	2.30						

\* 態様計の胸高直径、樹高は、平均胸高直径、平均樹高である。





令和3年度 第3回 第2号物件(分収造林)  
立木現地案内 位置図

矢祭町大字上関河内字馬渡戸国有林

72へ林小班 2.73ha

	販売区域	標準地	民有地	林道等
凡例				

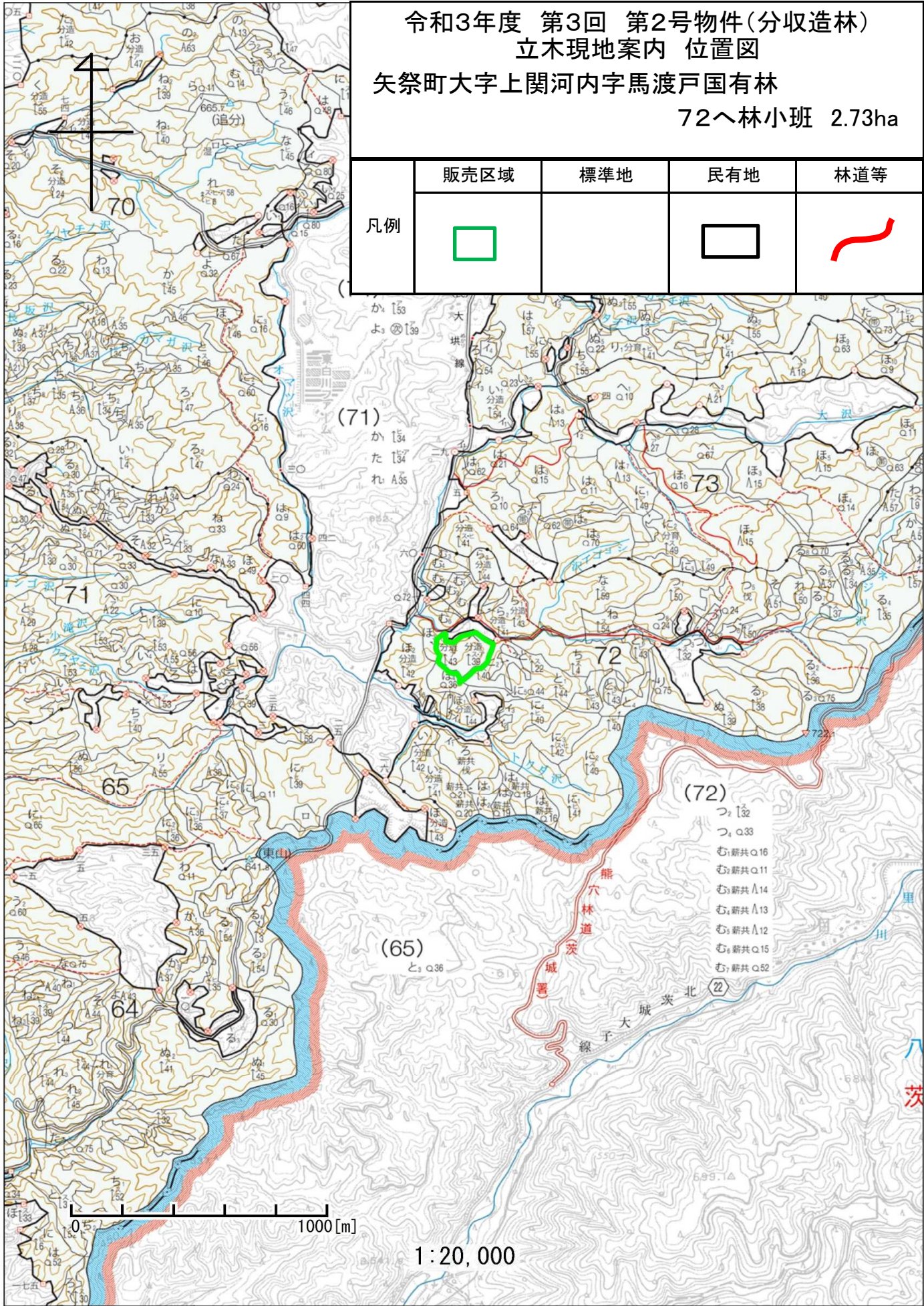

令和3年度 第3回 第2号物件(分収造林)  
 立木現地案内 位置図  
 矢祭町大字上関河内字馬渡戸国有林  
 72へ林小班 2.73ha

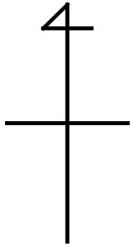

	販売区域	標準地	民有地	林道等
凡例				

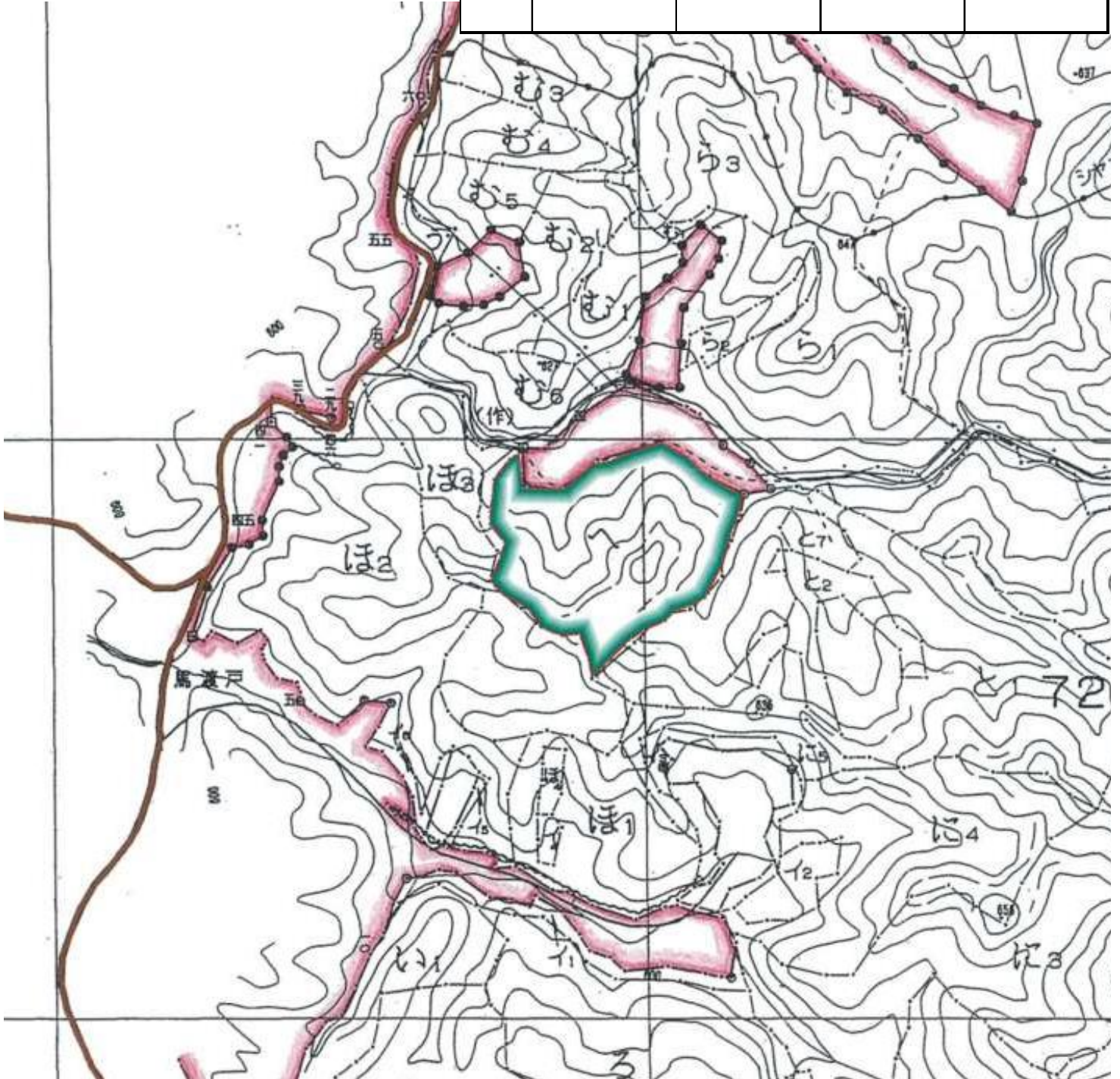

0 250[m]

1:5,000

	標準地面積	面積割合

## 販売物件明細書

売払番号	物件所在地	森林事務所
2	矢祭町大字上関河内字馬渡戸国有林72へ林小班	東 館

搬出期間	収穫面積	林 齢	伐採種	林名区分
36ヶ月	2.73ha	約45年	皆伐	分収造林

樹種	本数(本)	材積(m <sup>3</sup> )	調査方法
スギ外	2,642	1,019.59	毎木調査法

分収割合(契約者分)
7.5割

順位	入札筆記	入札枚数(枚)
	氏 名	金 額
3		
2		
1		

メモ

樹材種別一覧表

林班 : 72  
 森林事務所 : 東館森林事務所  
 小班 : へ  
 国有林名 : 馬渡戸  
 伐区 :

樹種名	材種分	生被別	態様分	品質分	胸高直径	樹高	本数	幹材積	平均木材積	控除有無
スギ	一般材	生立木	生立木		14	16	14	1.82	0.130	無
					16	18	36	6.84	0.190	無
					18	19	72	18.00	0.250	無
					20	19	96	28.80	0.300	無
					22	21	141	57.81	0.410	無
					24	21	160	76.80	0.480	無
					26	22	151	87.58	0.580	無
					28	23	132	91.08	0.690	無
					30	23	81	63.18	0.780	無
					32	23	53	45.58	0.860	無
					34	23	52	49.40	0.950	無
					36	23	34	36.04	1.060	無
					38	23	15	17.40	1.160	無
					40	23	12	15.24	1.270	無
					42	23	2	2.78	1.390	無
					42	24	2	2.90	1.450	無
					44	24	2	3.16	1.580	無
					46	25	1	1.78	1.780	無
				品質計			1,056	606.19		
			態様計		26	21	1,056	606.19		
		生被計					1,056	606.19		
	材種計						1,056	606.19		
	低質材	生立木	生立木		10	8	1	0.03	0.030	無
					12	11	2	0.14	0.070	無
					12	12	2	0.14	0.070	無
					14	16	5	0.65	0.130	無
					16	18	7	1.33	0.190	無
					18	19	7	1.75	0.250	無
					20	19	9	2.70	0.300	無
					22	21	4	1.64	0.410	無
					24	21	3	1.44	0.480	無
					26	22	1	0.58	0.580	無
				品質計			41	10.40		
			態様計		18	18	41	10.40		
		生被計					41	10.40		

\* 態様計の胸高直径、樹高は、平均胸高直径、平均樹高である。

樹材種別一覧表

林班 : 72  
 森林事務所 : 東館森林事務所  
 小班 : へ  
 国有林名 : 馬渡戸  
 伐区 :

樹種名	材種分	生被別	態様分	品質分	胸高直径	樹高	本数	幹材積	平均木材積	控除有無
スギ	材種計						41	10.40		
- 樹種計 -							1,097	616.59		
ヒノキ	低質材	生立木	生立木		30	17	1	0.56	0.560	無
				品質計			1	0.56		
			態様計		30	17	1	0.56		
		生被計					1	0.56		
	材種計						1	0.56		
- 樹種計 -							1	0.56		
アカマツ	一般材	生立木	生立木		16	15	10	1.50	0.150	無
					18	17	16	3.52	0.220	無
					20	18	30	8.40	0.280	無
					22	19	30	10.50	0.350	無
					24	19	30	12.60	0.420	無
					26	19	33	15.84	0.480	無
					28	20	29	16.82	0.580	無
					30	20	25	16.50	0.660	無
					32	21	21	16.17	0.770	無
					34	21	15	12.90	0.860	無
					36	21	16	15.36	0.960	無
					38	21	11	11.55	1.050	無
					40	20	1	1.10	1.100	無
					40	21	2	2.32	1.160	無
					40	23	1	1.27	1.270	無
					42	20	1	1.24	1.240	無
					42	21	1	1.30	1.300	無
					42	22	1	1.36	1.360	無
					42	23	1	1.42	1.420	無
					46	17	1	1.27	1.270	無
				品質計			275	152.94		
			態様計		26	19	275	152.94		
		生被計					275	152.94		
	材種計						275	152.94		
	低質材	生立木	生立木		12	13	14	1.12	0.080	無
					14	14	52	5.72	0.110	無
					16	15	55	8.25	0.150	無

\* 態様計の胸高直径、樹高は、平均胸高直径、平均樹高である。

樹材種別一覧表

林班 : 72  
 森林事務所 : 東館森林事務所  
 小班 : へ  
 国有林名 : 馬渡戸  
 伐区 :

樹種名	材区分	生被別	態様区分	品質区分	胸高直径	樹高	本数	幹材積	平均木材積	控除有無					
アカマツ	低質材	生立木	生立木		18	17	46	10.12	0.220	無					
					20	18	49	13.72	0.280	無					
					22	19	38	13.30	0.350	無					
					24	19	31	13.02	0.420	無					
					26	19	25	12.00	0.480	無					
					28	20	23	13.34	0.580	無					
					30	20	12	7.92	0.660	無					
					32	21	7	5.39	0.770	無					
					34	21	3	2.58	0.860	無					
					36	21	6	5.76	0.960	無					
					38	21	3	3.15	1.050	無					
					40	19	1	1.04	1.040	無					
					品質計							365	116.43		
					態様計					20	17	365	116.43		
生被計							365	116.43							
材種計							365	116.43							
- 樹種計 -							640	269.37							
- N 計 -							1,738	886.52							
クリ	一般材	生立木	生立木		22	18	1	0.31	0.310	無					
					26	18	1	0.43	0.430	無					
					28	19	3	1.56	0.520	無					
					品質計							5	2.30		
					態様計					26	19	5	2.30		
					生被計							5	2.30		
材種計							5	2.30							
- 樹種計 -							5	2.30							
ホオノキ	一般材	生立木	生立木		22	18	1	0.31	0.310	無					
					24	18	2	0.74	0.370	無					
					品質計							3	1.05		
					態様計					22	18	3	1.05		
					生被計							3	1.05		
材種計							3	1.05							
- 樹種計 -							3	1.05							
ザクラ	一般材	生立木	生立木		24	18	1	0.37	0.370	無					
					26	18	1	0.43	0.430	無					

\* 態様計の胸高直径、樹高は、平均胸高直径、平均樹高である。

樹材種別一覧表

林班 : 72  
 森林事務所 : 東館森林事務所  
 小班 : へ  
 国有林名 : 馬渡戸  
 伐区 :

樹種名	材区分	生被別	態様区分	品質区分	胸高直径	樹高	本数	幹材積	平均木材積	控除有無					
サクラ	一般材	生立木	生立木		28	19	3	1.56	0.520	無					
					30	18	1	0.57	0.570	無					
					34	16	1	0.65	0.650	無					
					36	18	1	0.81	0.810	無					
					42	17	1	1.03	1.030	無					
					品質計							9	5.42		
					態様計					30	18	9	5.42		
					生被計							9	5.42		
					材種計							9	5.42		
					- 樹種計 -							9	5.42		
他L	一般材	生立木	生立木		32	17	1	0.61	0.610	無					
					品質計							1	0.61		
					態様計					32	17	1	0.61		
					生被計							1	0.61		
					材種計							1	0.61		
					低質材	生立木	生立木	生立木		8	9	154	3.08	0.020	無
										10	10	169	6.76	0.040	無
										12	12	101	6.06	0.060	無
										14	14	115	11.50	0.100	無
										16	16	72	10.80	0.150	無
										18	17	75	15.00	0.200	無
										20	18	66	17.16	0.260	無
										22	18	50	15.50	0.310	無
										24	18	37	13.69	0.370	無
										26	18	24	10.32	0.430	無
										28	19	10	5.20	0.520	無
										30	17	3	1.62	0.540	無
30	18	3	1.71	0.570						無					
32	17	2	1.22	0.610						無					
32	18	1	0.64	0.640						無					
36	18	1	0.81	0.810						無					
36	20	1	0.90	0.900	無										
40	15	1	0.83	0.830	無										
40	16	1	0.89	0.890	無										
品質計							886	123.69							

\* 態様計の胸高直径、樹高は、平均胸高直径、平均樹高である。

樹 材 種 別 一 覧 表

林班 : 72  
 森林事務所 : 東館森林事務所  
 小班 : へ  
 国有林名 : 馬渡戸  
 伐区 :

樹種名	材区分	生被別	態様区分	品質区分	胸高直径	樹高	本数	幹材積	平均単木材積	控除有無
他L	低質材	生立木	態様計		14	13	886	123.69		
		生被計					886	123.69		
	材種計						886	123.69		
-樹種計-							887	124.30		
-L計-							904	133.07		
-合計-							2,642	1,019.59		

\* 態様計の胸高直径、樹高は、平均胸高直径、平均樹高である。

令和3年度 第3回 第3号物件(分収造林)  
立木現地案内 位置図

埴町大字大蔵字折籠国有林

100む 林小班 7.87ha

100の1林小班 3.22ha

	販売区域	標準地	民有地	林道等
凡例				

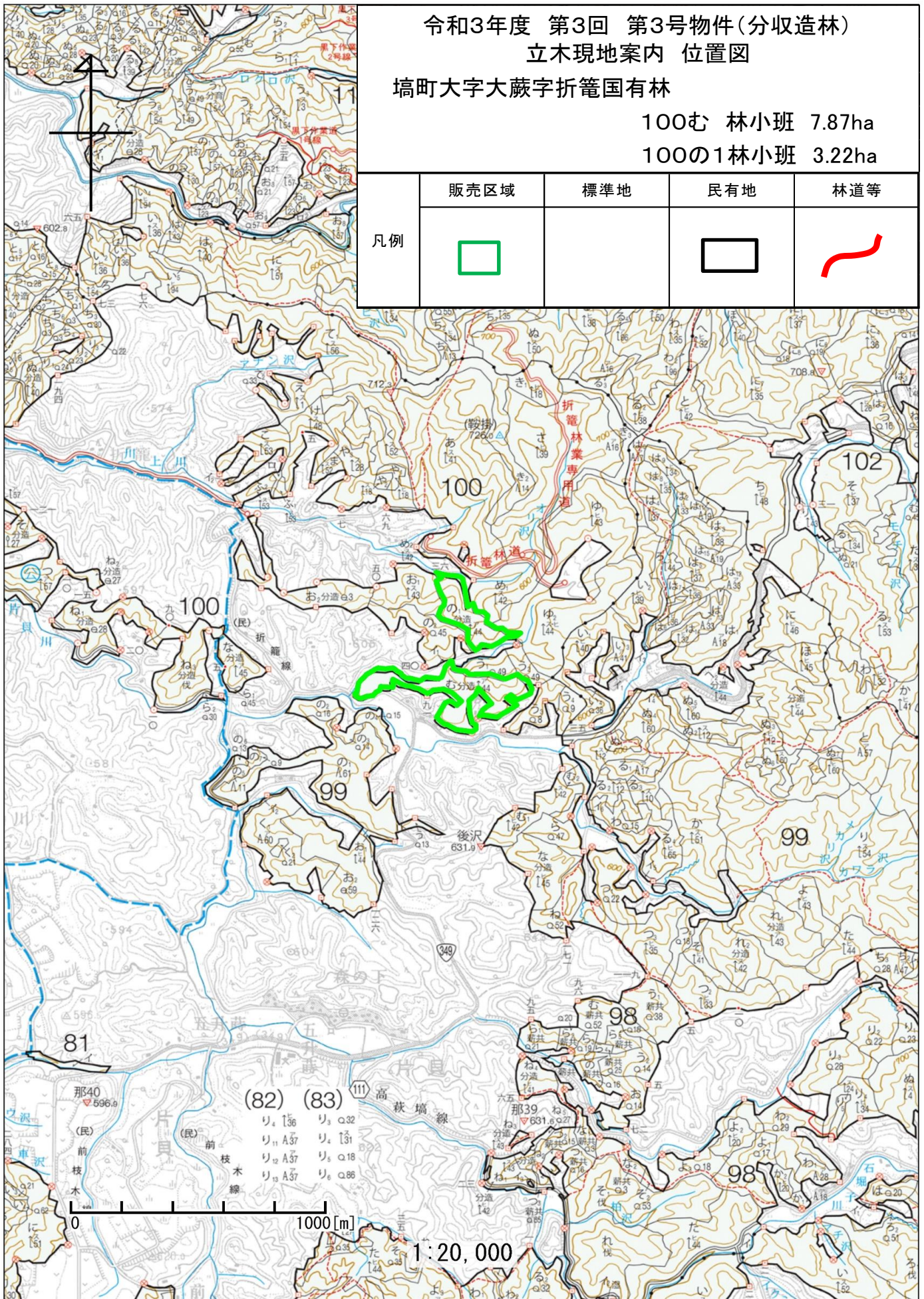





令和3年度 第3回 第3号物件(分収造林)  
立木現地案内 位置図

埴町大字大蔵字折籠国有林

100㍍ 林小班 7.87ha

100の1 林小班 3.22ha

	販売区域	標準地	民有地	林道等
凡例				

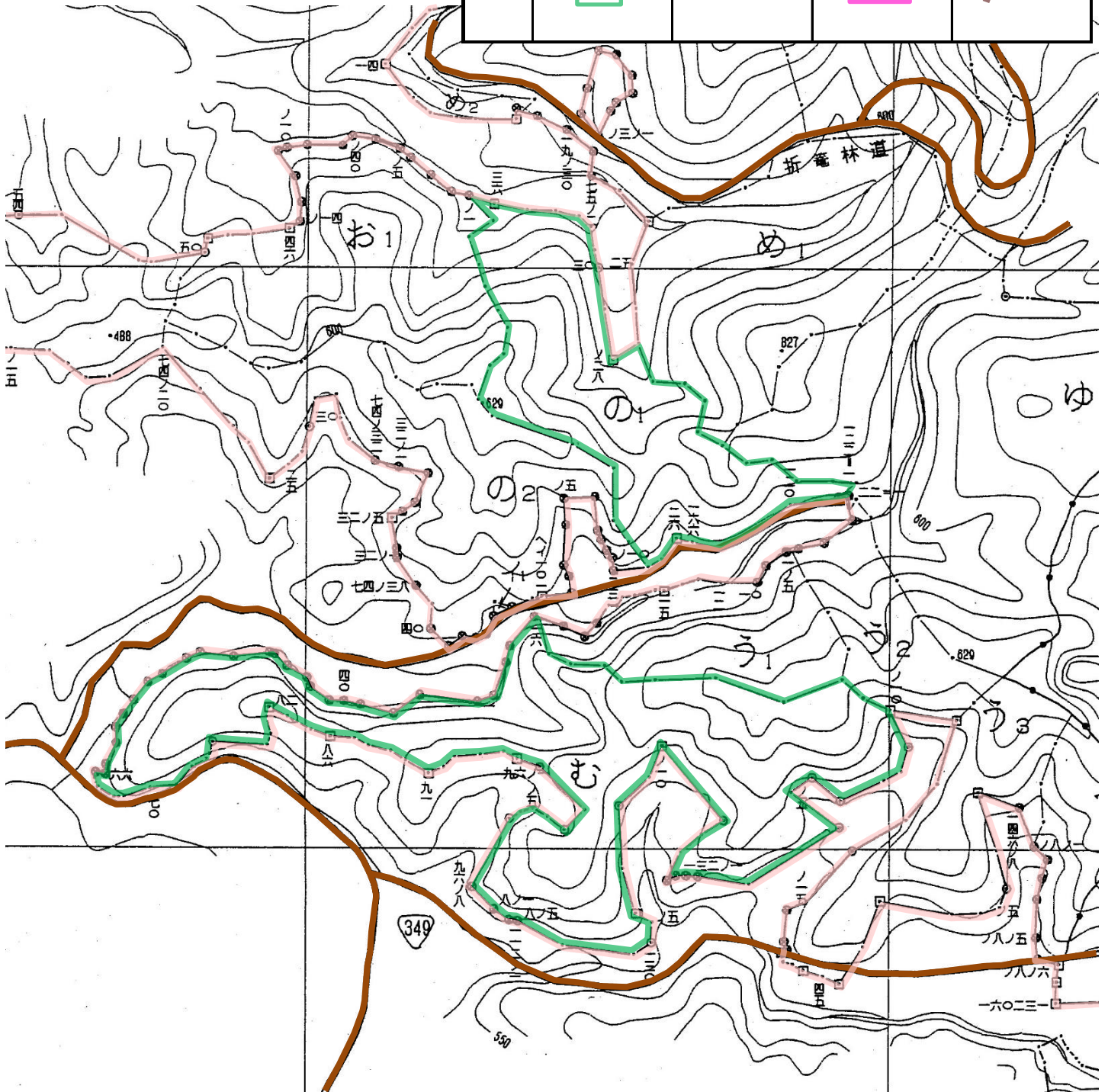

1:5,000

	標準地面積	面積割合

## 販売物件明細書

売払番号	物件所在地	森林事務所
3-1	埜町大字大蔵字折籠国有林100む林小班	笹原

搬出期間	収穫面積	林齢	伐採種	林名区分
36ヶ月	7.87ha	約50年	皆伐	分収造林

樹種	本数(本)	材積(m <sup>3</sup> )	調査方法
スギ外	11,054	3,336.27	毎木調査法

売払番号	物件所在地	森林事務所
3-2	埜町大字大蔵字折籠国有林100の1林小班	笹原

搬出期間	収穫面積	林齢	伐採種	林名区分
36ヶ月	3.22ha	約50年	皆伐	分収造林

樹種	本数(本)	材積(m <sup>3</sup> )	調査方法
スギ外	6,305	1,829.83	毎木調査法

分収割合(契約者分)
8割

順位	入札筆記	入札枚数(枚)
	氏名	金額
3		
2		
1		

メモ

樹材種別一覧表

林班 : 100  
 森林事務所 : 笹原森林事務所  
 小班 : む  
 国有林名 : 折笹  
 伐区 :

樹種名	材種分	生被別	態様分	品質分	胸高直径	樹高	本数	幹材積	平均木材積	控除有無
スギ	一般材	生立木	生立木		12	11	1	0.07	0.070	無
					12	12	1	0.07	0.070	無
					14	12	1	0.10	0.100	無
					14	13	3	0.33	0.110	無
					14	14	1	0.11	0.110	無
					16	17	5	0.90	0.180	無
					18	18	9	2.16	0.240	無
					20	19	12	3.60	0.300	無
					22	21	24	9.84	0.410	無
					24	22	35	17.50	0.500	無
					26	22	24	13.92	0.580	無
					28	23	27	18.63	0.690	無
					30	23	35	27.30	0.780	無
					32	24	22	19.80	0.900	無
					34	24	24	24.00	1.000	無
					36	24	19	20.90	1.100	無
					38	24	15	18.30	1.220	無
					40	25	9	12.51	1.390	無
					42	22	1	1.33	1.330	無
					42	23	4	5.56	1.390	無
					42	24	2	2.90	1.450	無
					42	25	1	1.51	1.510	無
					44	24	4	6.32	1.580	無
					44	25	2	3.28	1.640	無
					46	23	1	1.64	1.640	無
					46	25	1	1.78	1.780	無
					52	24	1	2.13	2.130	無
					56	25	1	2.53	2.530	無
				品質計			285	219.02		
			態様計		30	22	285	219.02		
		生被計					285	219.02		
	材種計						285	219.02		
	低質材	生立木	生立木		10	5	1	0.02	0.020	無
					10	6	1	0.03	0.030	無
					10	7	3	0.09	0.030	無

\* 態様計の胸高直径、樹高は、平均胸高直径、平均樹高である。

樹材種別一覧表

林班 : 100  
 森林事務所 : 笹原森林事務所  
 小班 : む  
 国有林名 : 折笹  
 伐区 :

樹種名	材種分	生被別	態様分	品質分	胸高直径	樹高	本数	幹材積	平均木材積	控除有無
スギ	低質材	生立木	生立木		10	8	1	0.03	0.030	無
					12	11	1	0.07	0.070	無
					12	12	1	0.07	0.070	無
					12	13	1	0.08	0.080	無
					14	13	1	0.11	0.110	無
					16	17	11	1.98	0.180	無
					18	18	9	2.16	0.240	無
					20	19	10	3.00	0.300	無
					22	21	4	1.64	0.410	無
					24	22	5	2.50	0.500	無
					26	22	4	2.32	0.580	無
					28	23	5	3.45	0.690	無
					32	24	4	3.60	0.900	無
					50	24	1	1.98	1.980	無
				品質計			63	23.13		
			態様計		20	18	63	23.13		
		生被計					63	23.13		
	材種計						63	23.13		
- 樹種計 -							348	242.15		
ヒノキ	一般材	生立木	生立木		12	15	262	23.58	0.090	無
					14	16	423	54.99	0.130	無
					16	17	533	95.94	0.180	無
					18	18	663	152.49	0.230	無
					20	19	650	195.00	0.300	無
					22	19	509	188.33	0.370	無
					24	20	350	157.50	0.450	無
					26	20	215	111.80	0.520	無
					28	20	121	71.39	0.590	無
					30	20	43	28.81	0.670	無
					32	20	38	29.26	0.770	無
					34	21	18	16.38	0.910	無
					36	15	1	0.63	0.630	無
					36	16	1	0.69	0.690	無
					36	17	1	0.75	0.750	無
					36	18	1	0.81	0.810	無

\* 態様計の胸高直径、樹高は、平均胸高直径、平均樹高である。

樹 材 種 別 一 覧 表

林班 : 100  
森林事務所 : 笹原森林事務所  
小班 : む  
国有林名 : 折籠  
伐区 :

樹 種 名	材 種 分	生 被 別	態 様 分	品 質 分	胸 高 直 径	樹 高	本 数	幹 材 積	平 均 木 材 積	控 除 有 無
ヒノキ	一般材	生立木	生立木		36	22	1	1.07	1.070	無
					38	16	3	2.28	0.760	無
					38	17	4	3.28	0.820	無
					38	18	1	0.89	0.890	無
					42	15	1	0.82	0.820	無
					44	17	1	1.05	1.050	無
					46	15	1	0.95	0.950	無
					50	16	1	1.20	1.200	無
				品質計			3,842	1,139.89		
			態様計		20	18	3,842	1,139.89		
		生被計					3,842	1,139.89		
	材種計						3,842	1,139.89		
	低質材	生立木	生立木		8	11	56	1.68	0.030	無
					10	13	193	9.65	0.050	無
					12	15	125	11.25	0.090	無
					14	16	225	29.25	0.130	無
					16	17	175	31.50	0.180	無
					18	18	104	23.92	0.230	無
					20	19	95	28.50	0.300	無
					22	19	44	16.28	0.370	無
					24	20	20	9.00	0.450	無
					26	20	21	10.92	0.520	無
					28	20	13	7.67	0.590	無
					30	20	9	6.03	0.670	無
					32	20	4	3.08	0.770	無
					34	21	5	4.55	0.910	無
					36	16	1	0.69	0.690	無
					38	17	1	0.82	0.820	無
					40	18	1	0.97	0.970	無
					44	18	1	1.13	1.130	無
					46	20	1	1.41	1.410	無
				品質計			1,094	198.30		
			態様計		16	16	1,094	198.30		
		生被計					1,094	198.30		
	材種計						1,094	198.30		

\* 態様計の胸高直径、樹高は、平均胸高直径、平均樹高である。

樹 材 種 別 一 覧 表

林班 : 100  
森林事務所 : 笹原森林事務所  
小班 : む  
国有林名 : 折籠  
伐区 :

樹 種 名	材 種 分	生 被 別	態 様 分	品 質 分	胸 高 直 径	樹 高	本 数	幹 材 積	平 均 木 材 積	控 除 有 無
- 樹種計 -							4,936	1,338.19		
アカマツ	一般材	生立木	生立木		16	16	93	14.88	0.160	無
					18	17	154	33.88	0.220	無
					20	18	215	60.20	0.280	無
					22	19	211	73.85	0.350	無
					24	19	226	94.92	0.420	無
					26	19	228	109.44	0.480	無
					28	20	212	122.96	0.580	無
					30	21	174	120.06	0.690	無
					32	22	144	116.64	0.810	無
					34	22	109	99.19	0.910	無
					36	22	70	70.00	1.000	無
					38	22	51	56.61	1.110	無
					40	22	43	52.03	1.210	無
					42	23	16	22.72	1.420	無
					44	23	12	18.72	1.560	無
					46	22	2	3.26	1.630	無
					46	24	2	3.54	1.770	無
					46	25	2	3.68	1.840	無
					48	23	1	1.85	1.850	無
					52	24	1	2.27	2.270	無
					52	25	1	2.36	2.360	無
					54	25	1	2.54	2.540	無
				品質計			1,968	1,085.60		
			態様計		26	20	1,968	1,085.60		
		生被計					1,968	1,085.60		
	材種計						1,968	1,085.60		
	低質材	生立木	生立木		10	12	3	0.15	0.050	無
					10	13	1	0.06	0.060	無
					10	14	1	0.06	0.060	無
					12	15	63	5.67	0.090	無
					14	16	189	24.57	0.130	無
					16	16	160	25.60	0.160	無
					18	17	126	27.72	0.220	無
					20	18	143	40.04	0.280	無

\* 態様計の胸高直径、樹高は、平均胸高直径、平均樹高である。

樹 材 種 別 一 覧 表

林班 : 100  
森林事務所 : 笹原森林事務所  
小班 : む  
国有林名 : 折籠  
伐区 :

樹 種 名	材 種 分	生 被 別	態 様 分	品 質 分	胸 高 直 径	樹 高	本 数	幹 材 積	平 均 木 材 積	控 除 有 無				
アカマツ	低質材	生立木	生立木		22	19	128	44.80	0.350	無				
					24	19	82	34.44	0.420	無				
					26	19	62	29.76	0.480	無				
					28	20	38	22.04	0.580	無				
					30	21	33	22.77	0.690	無				
					32	22	22	17.82	0.810	無				
					34	22	12	10.92	0.910	無				
					36	22	14	14.00	1.000	無				
					38	22	8	8.88	1.110	無				
					40	22	4	4.84	1.210	無				
					44	23	1	1.56	1.560	無				
					46	27	1	1.99	1.990	無				
					50	22	1	1.93	1.930	無				
					52	25	1	2.36	2.360	無				
								品質計			1,093	341.98		
			態様計		20	18	1,093	341.98						
		生被計					1,093	341.98						
	材種計						1,093	341.98						
- 樹種計 -							3,061	1,427.58						
- N 計 -							8,345	3,007.92						
クリ	一般材	生立木	生立木		26	17	2	0.82	0.410	無				
					28	18	1	0.50	0.500	無				
					30	18	2	1.14	0.570	無				
					32	18	2	1.28	0.640	無				
					34	17	1	0.69	0.690	無				
					36	15	1	0.68	0.680	無				
								品質計			9	5.11		
								態様計		30	17	9	5.11	
							生被計					9	5.11	
						材種計						9	5.11	
- 樹種計 -							9	5.11						
コナラ	一般材	生立木	生立木		26	17	4	1.64	0.410	無				
					28	18	3	1.50	0.500	無				
					30	18	2	1.14	0.570	無				
					32	18	1	0.64	0.640	無				
								品質計			9	5.11		

\* 態様計の胸高直径、樹高は、平均胸高直径、平均樹高である。

樹 材 種 別 一 覧 表

林班 : 100  
森林事務所 : 笹原森林事務所  
小班 : む  
国有林名 : 折籠  
伐区 :

樹 種 名	材 種 分	生 被 別	態 様 分	品 質 分	胸 高 直 径	樹 高	本 数	幹 材 積	平 均 木 材 積	控 除 有 無					
コナラ	一般材	生立木	生立木	品質計			10	4.92							
						28	18	10	4.92						
								10	4.92						
								10	4.92						
								10	4.92						
- 樹種計 -							10	4.92							
ホオノキ	一般材	生立木	生立木		26	17	2	0.82	0.410	無					
					28	18	1	0.50	0.500	無					
					32	18	1	0.64	0.640	無					
								品質計			4	1.96			
								態様計		28	18	4	1.96		
							生被計					4	1.96		
						材種計						4	1.96		
					- 樹種計 -							4	1.96		
					サクラ	一般材	生立木	生立木		26	17	4	1.64	0.410	無
										30	18	2	1.14	0.570	無
32	18	3	1.92	0.640						無					
34	19	2	1.52	0.760						無					
38	16	1	0.80	0.800						無					
38	20	1	0.99	0.990						無					
			品質計								13	8.01			
			態様計							30	18	13	8.01		
		生被計										13	8.01		
	材種計											13	8.01		
- 樹種計 -							13	8.01							
センノキ	一般材	生立木	生立木	品質計	24	17	1	0.35	0.350	無					
								1	0.35						
								1	0.35						
								1	0.35						
								1	0.35						
- 樹種計 -							1	0.35							
他L	低質材	生立木	生立木		8	7	423	8.46	0.020	無					
					10	8	625	18.75	0.030	無					
					12	10	385	19.25	0.050	無					
					14	12	279	25.11	0.090	無					
					16	13	256	30.72	0.120	無					

\* 態様計の胸高直径、樹高は、平均胸高直径、平均樹高である。

樹材種別一覧表

林班 : 100  
 森林事務所 : 笹原森林事務所  
 小班 : む  
 国有林名 : 折籠  
 伐区 :

樹種名	材種区分	生被別	態様区分	品質区分	胸高直径	樹高	本数	幹材積	平均木材積	控除無
他L	低質材	生立木	生立木		18	15	189	34.02	0.180	無
					20	16	171	39.33	0.230	無
					22	16	124	34.72	0.280	無
					24	17	92	32.20	0.350	無
					26	17	54	22.14	0.410	無
					28	18	29	14.50	0.500	無
					30	18	21	11.97	0.570	無
					32	18	10	6.40	0.640	無
					34	16	1	0.65	0.650	無
					34	17	4	2.76	0.690	無
					34	18	4	2.88	0.720	無
					36	16	1	0.72	0.720	無
					36	17	1	0.77	0.770	無
					36	18	1	0.81	0.810	無
					36	19	1	0.85	0.850	無
					38	20	1	0.99	0.990	無
			品質計			2,672	308.00			
			態様計		14	11	2,672	308.00		
		生被計					2,672	308.00		
	材種計						2,672	308.00		
- 樹種計 -							2,672	308.00		
- L 計 -							2,709	328.35		
- 合計 -							11,054	3,336.27		

\* 態様計の胸高直径、樹高は、平均胸高直径、平均樹高である。

樹材種別一覧表

林班 : 100  
 森林事務所 : 笹原森林事務所  
 小班 : の 1  
 国有林名 : 折笹  
 伐区 :

樹種名	材種分	生被別	態様分	品質分	胸高直径	樹高	本数	幹材積	平均木材積	控除有無
スギ	一般材	生立木	生立木		36	22	1	1.01	1.010	無
					42	23	1	1.39	1.390	無
				品質計			2	2.40		
			態様計		38	23	2	2.40		
		生被計					2	2.40		
	材種計						2	2.40		
	低質材	生立木	生立木		24	15	1	0.32	0.320	無
				品質計			1	0.32		
			態様計		24	15	1	0.32		
		生被計					1	0.32		
	材種計						1	0.32		
- 樹種計 -							3	2.72		
ヒノキ	一般材	生立木	生立木		12	12	125	8.75	0.070	無
					14	14	253	27.83	0.110	無
					16	16	302	51.34	0.170	無
					18	16	425	89.25	0.210	無
					20	17	499	134.73	0.270	無
					22	18	429	145.86	0.340	無
					24	18	349	139.60	0.400	無
					26	19	233	114.17	0.490	無
					28	20	139	82.01	0.590	無
					30	21	58	41.18	0.710	無
					32	21	30	24.60	0.820	無
					34	21	15	13.65	0.910	無
					36	16	1	0.69	0.690	無
					36	17	1	0.75	0.750	無
					36	18	1	0.81	0.810	無
					36	19	1	0.87	0.870	無
					36	20	2	1.88	0.940	無
					38	20	1	1.02	1.020	無
					38	21	1	1.09	1.090	無
					38	22	1	1.17	1.170	無
					46	16	1	1.04	1.040	無
				品質計			2,867	882.29		
			態様計		20	17	2,867	882.29		

\* 態様計の胸高直径、樹高は、平均胸高直径、平均樹高である。

樹材種別一覧表

林班 : 100  
 森林事務所 : 笹原森林事務所  
 小班 : の 1  
 国有林名 : 折笹  
 伐区 :

樹種名	材種分	生被別	態様分	品質分	胸高直径	樹高	本数	幹材積	平均木材積	控除有無
ヒノキ	一般材	生被計					2,867	882.29		
	材種計						2,867	882.29		
	低質材	生立木	生立木		8	8	64	1.28	0.020	無
					10	10	167	6.68	0.040	無
					12	12	119	8.33	0.070	無
					14	14	193	21.23	0.110	無
					16	16	145	24.65	0.170	無
					18	16	86	18.06	0.210	無
					20	17	95	25.65	0.270	無
					22	18	46	15.64	0.340	無
					24	18	23	9.20	0.400	無
					26	19	14	6.86	0.490	無
					28	20	9	5.31	0.590	無
					30	21	5	3.55	0.710	無
					32	21	3	2.46	0.820	無
					34	21	5	4.55	0.910	無
					36	19	1	0.87	0.870	無
					36	20	1	0.94	0.940	無
				品質計			976	155.26		
			態様計		14	14	976	155.26		
		生被計					976	155.26		
	材種計						976	155.26		
- 樹種計 -							3,843	1,037.55		
アカマツ	一般材	生立木	生立木		16	16	34	5.44	0.160	無
					18	18	55	12.65	0.230	無
					20	19	91	26.39	0.290	無
					22	19	105	36.75	0.350	無
					24	20	100	44.00	0.440	無
					26	20	101	51.51	0.510	無
					28	21	74	45.14	0.610	無
					30	21	93	64.17	0.690	無
					32	21	82	63.14	0.770	無
					34	22	49	44.59	0.910	無
					36	22	44	44.00	1.000	無
					38	22	29	32.19	1.110	無

\* 態様計の胸高直径、樹高は、平均胸高直径、平均樹高である。

樹材種別一覧表

林班 : 100  
森林事務所 : 笹原森林事務所  
小班 : の 1  
国有林名 : 折笹  
伐区 :

樹種名	材種分	生被別	態様分	品質分	胸高直径	樹高	本数	幹材積	平均木材積	控除有無
アカマツ	一般材	生立木	生立木		40	23	17	21.59	1.270	無
					42	20	2	2.48	1.240	無
					42	21	1	1.30	1.300	無
					42	22	3	4.08	1.360	無
					42	23	1	1.42	1.420	無
					44	21	3	4.26	1.420	無
					44	22	1	1.49	1.490	無
					46	22	1	1.63	1.630	無
					48	22	1	1.77	1.770	無
					50	23	1	2.01	2.010	無
				品質計			888	512.00		
			態様計		26	20	888	512.00		
		生被計					888	512.00		
	材種計						888	512.00		
	低質材	生立木	生立木		10	11	4	0.20	0.050	無
					10	12	3	0.15	0.050	無
					12	13	37	2.96	0.080	無
					14	14	72	7.92	0.110	無
					16	16	77	12.32	0.160	無
					18	18	62	14.26	0.230	無
					20	19	56	16.24	0.290	無
					22	19	61	21.35	0.350	無
					24	20	34	14.96	0.440	無
					26	20	29	14.79	0.510	無
					28	21	26	15.86	0.610	無
					30	21	18	12.42	0.690	無
					32	21	22	16.94	0.770	無
					34	22	10	9.10	0.910	無
					36	22	7	7.00	1.000	無
					38	22	2	2.22	1.110	無
					42	21	1	1.30	1.300	無
				品質計			521	169.99		
			態様計		20	18	521	169.99		
		生被計					521	169.99		
	材種計						521	169.99		

\* 態様計の胸高直径、樹高は、平均胸高直径、平均樹高である。

樹材種別一覧表

林班 : 100  
森林事務所 : 笹原森林事務所  
小班 : の 1  
国有林名 : 折笹  
伐区 :

樹種名	材種分	生被別	態様分	品質分	胸高直径	樹高	本数	幹材積	平均木材積	控除有無
- 樹種計 -							1,409	681.99		
- N 計 -							5,255	1,722.26		
クリ	一般材	生立木	生立木		26	17	2	0.82	0.410	無
					34	16	1	0.65	0.650	無
				品質計			3	1.47		
			態様計		28	17	3	1.47		
		生被計					3	1.47		
	材種計						3	1.47		
- 樹種計 -							3	1.47		
コナラ	一般材	生立木	生立木		26	17	1	0.41	0.410	無
					28	20	1	0.55	0.550	無
				品質計			2	0.96		
			態様計		26	19	2	0.96		
		生被計					2	0.96		
	材種計						2	0.96		
- 樹種計 -							2	0.96		
ホオノキ	一般材	生立木	生立木		24	17	1	0.35	0.350	無
				品質計			1	0.35		
			態様計		24	17	1	0.35		
		生被計					1	0.35		
	材種計						1	0.35		
- 樹種計 -							1	0.35		
サクラ	一般材	生立木	生立木		26	17	1	0.41	0.410	無
					30	18	1	0.57	0.570	無
					30	19	1	0.60	0.600	無
					30	22	1	0.69	0.690	無
					32	19	1	0.68	0.680	無
					32	20	1	0.71	0.710	無
				品質計			6	3.66		
			態様計		30	19	6	3.66		
		生被計					6	3.66		
	材種計						6	3.66		
- 樹種計 -							6	3.66		
センノキ	一般材	生立木	生立木		30	18	1	0.57	0.570	無
				品質計			1	0.57		

\* 態様計の胸高直径、樹高は、平均胸高直径、平均樹高である。



樹 材 種 別 一 覧 表

林班 : 100  
 森林事務所 : 笹原森林事務所  
 小班 : の 1  
 国有林名 : 折籠  
 伐区 :





樹 種 名	材 種 分	生 被 別	態 様 分	品 質 分	胸 高 直 径	樹 高	本 数	幹 材 積	平 均 単 木 材 積	控 除 有 無
セノキ	一般材	生立木	態様計		30	18	1	0.57		
		生被計					1	0.57		
	材種計						1	0.57		
- 樹種計 -							1	0.57		
他L	低質材	生立木	生立木		8	8	234	4.68	0.020	無
					10	9	255	10.20	0.040	無
					12	11	161	9.66	0.060	無
					14	12	123	11.07	0.090	無
					16	13	68	8.16	0.120	無
					18	14	41	6.97	0.170	無
					20	15	49	10.78	0.220	無
					22	16	41	11.48	0.280	無
					24	17	33	11.55	0.350	無
					26	17	12	4.92	0.410	無
					28	15	3	1.26	0.420	無
					28	16	2	0.88	0.440	無
					28	17	4	1.88	0.470	無
					30	17	1	0.54	0.540	無
					30	18	2	1.14	0.570	無
					30	19	1	0.60	0.600	無
					32	16	1	0.57	0.570	無
					32	17	1	0.61	0.610	無
					32	18	2	1.28	0.640	無
					34	18	1	0.72	0.720	無
					34	19	1	0.76	0.760	無
					38	17	1	0.85	0.850	無
				品質計			1,037	100.56		
			態様計		14	11	1,037	100.56		
		生被計					1,037	100.56		
	材種計						1,037	100.56		
- 樹種計 -							1,037	100.56		
- L 計 -							1,050	107.57		
- 合計 -							6,305	1,829.83		

\* 態様計の胸高直径、樹高は、平均胸高直径、平均樹高である。

令和3年度 第3回 第4号物件(分収造林)  
立木現地案内 位置図

鮫川村大字青生野字青生野国有林

126る2林小班 6.13ha

	販売区域	標準地	民有地	林道等
凡例				

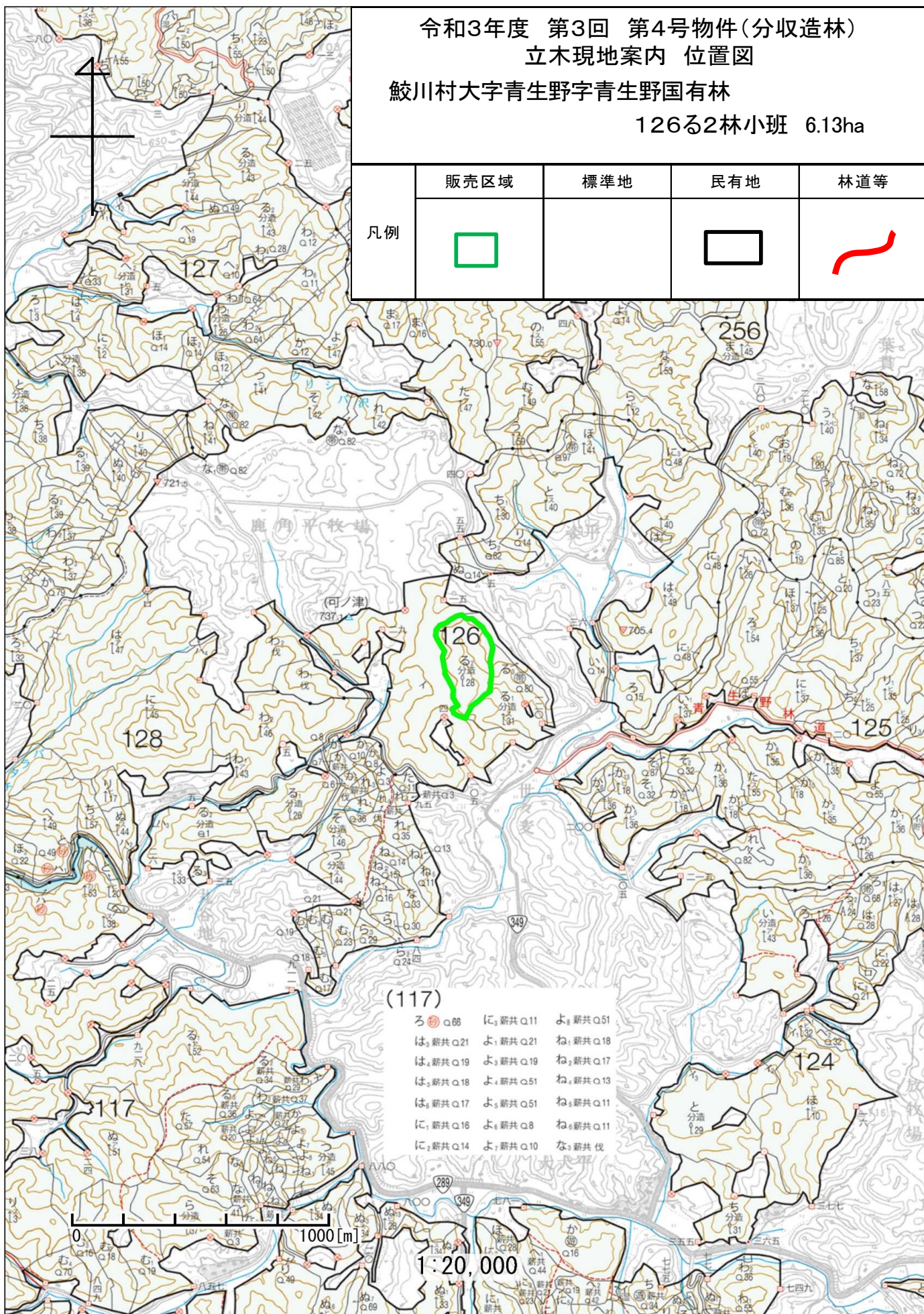

- (117)
- ろ a66 に 薪共 a11 よ 薪共 a51
  - は 薪共 a21 よ 薪共 a21 ね 薪共 a18
  - は 薪共 a19 よ 薪共 a19 ね 薪共 a17
  - は 薪共 a18 よ 薪共 a51 ね 薪共 a13
  - は 薪共 a17 よ 薪共 a51 ね 薪共 a11
  - に 薪共 a16 よ 薪共 a8 ね 薪共 a11
  - に 薪共 a14 よ 薪共 a10 な 薪共 伐

令和3年度 第3回 第4号物件(分収造林)  
立木現地案内 位置図

鮫川村大字青生野字青生野国有林

126る2林小班 6.13ha

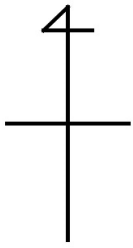

	販売区域	標準地	民有地	林道等
凡例				

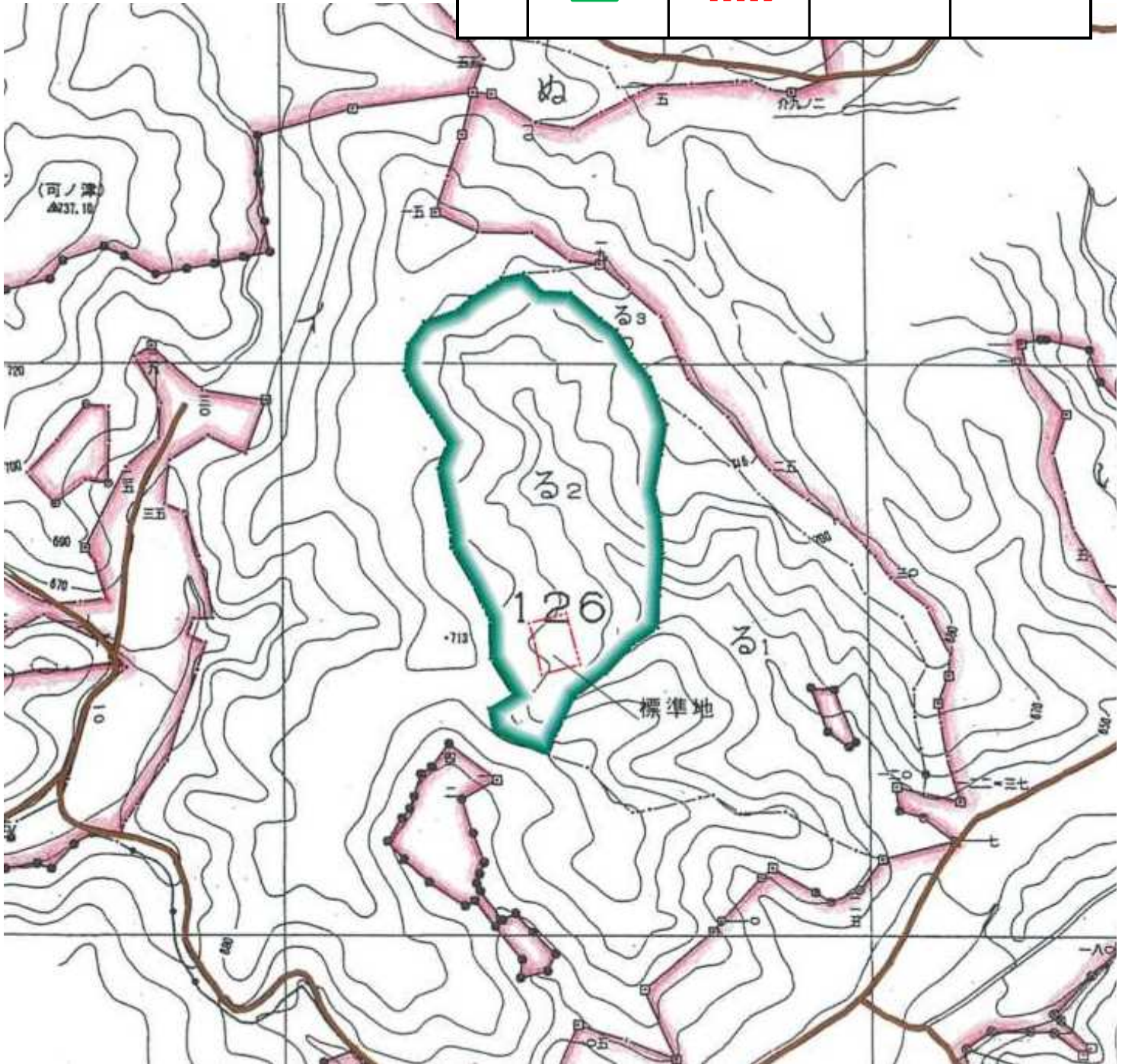

0 250[m]

1:5,000

	標準地面積	面積割合
広葉樹	0.15ha	2.44%

## 販売物件明細書

売払番号	物件所在地	森林事務所
4	鮫川村大字青生野字青生野国有林126る2林小班	鮫川

搬出期間	収穫面積	林齢	伐採種	林名区分
36ヶ月	6.13ha	約34年	皆伐	分収造林

樹種	本数(本)	材積(m <sup>3</sup> )	調査方法
他L	11,202	1,108.70	標準値調査法

分収割合(契約者分)
6.5割

順位	入札筆記	入札枚数(枚)
	氏名	金額
3		
2		
1		

メモ

樹 材 種 別 一 覧 表

林班 : 126  
 森林事務所 : 鮫川森林事務所  
 小班 : る 2  
 国有林名 : 青生野  
 伐区 :

樹 種 名	材 種 分	生 被 別	態 様 分	品 質 分	胸 高 直 径	樹 高	本 数	幹 材 積	平 均 木 材 積	控 除 有 無
低質材 L	低質材	生立木	生立木		8	5	41	0.41	0.010	無
					8	6	286	5.72	0.020	無
					8	7	1,308	26.16	0.020	無
					8	8	409	8.17	0.020	無
					8	9	204	4.09	0.020	無
					8	10	204	6.13	0.030	無
					8	11	82	2.45	0.030	無
					10	7	41	1.23	0.030	無
					10	8	245	7.36	0.030	無
					10	9	204	8.17	0.040	無
					10	10	450	17.98	0.040	無
					10	11	245	9.81	0.040	無
					10	12	286	14.30	0.050	無
					10	13	41	2.04	0.050	無
					12	7	41	1.64	0.040	無
					12	8	41	1.64	0.040	無
					12	9	41	2.04	0.050	無
					12	10	123	6.13	0.050	無
					12	11	409	24.52	0.060	無
					12	12	695	41.68	0.060	無
					12	13	123	8.58	0.070	無
					12	15	41	3.27	0.080	無
					14	11	163	13.08	0.080	無
					14	12	613	55.17	0.090	無
					14	13	368	33.10	0.090	無
					14	14	204	20.43	0.100	無
					14	15	82	8.99	0.110	無
					14	16	41	4.90	0.120	無
					16	11	204	20.43	0.100	無
					16	12	245	26.97	0.110	無
					16	13	695	83.37	0.120	無
					16	14	327	42.50	0.130	無
					16	15	82	11.44	0.140	無
					16	16	41	6.13	0.150	無
					18	11	41	5.31	0.130	無

\* 態様計の胸高直径、樹高は、平均胸高直径、平均樹高である。

樹 材 種 別 一 覧 表

林班 : 126  
 森林事務所 : 鮫川森林事務所  
 小班 : る 2  
 国有林名 : 青生野  
 伐区 :



樹 種 名	材 種 分	生 被 別	態 様 分	品 質 分	胸 高 直 径	樹 高	本 数	幹 材 積	平 均 木 材 積	控 除 有 無
低質材 L	低質材	生立木	生立木		18	13	409	61.30	0.150	無
					18	14	123	20.84	0.169	無
					18	15	204	36.78	0.180	無
					18	16	82	15.53	0.189	無
					20	12	123	20.84	0.169	無
					20	13	204	38.82	0.190	無
					20	14	204	40.87	0.200	無
					20	15	123	26.97	0.219	無
					20	16	82	18.80	0.229	無
					22	13	82	18.80	0.229	無
					22	14	163	39.23	0.241	無
					22	15	163	42.50	0.261	無
					22	16	82	22.89	0.279	無
					22	17	82	23.70	0.289	無
					24	14	82	23.70	0.289	無
					24	15	41	12.67	0.309	無
					24	16	41	13.49	0.329	無
					26	15	82	29.42	0.359	無
					26	16	82	31.06	0.379	無
					26	17	41	16.76	0.409	無
					30	14	41	18.39	0.449	無
				品質計			11,202	1,108.70		
			態様計		14	11	11,202	1,108.70		
		生被計					11,202	1,108.70		
	材種計						11,202	1,108.70		
- 樹種計 -							11,202	1,108.70		
- L 計 -							11,202	1,108.70		
- 合計 -							11,202	1,108.70		

\* 態様計の胸高直径、樹高は、平均胸高直径、平均樹高である。

令和3年度 第3回 第5号物件(分収造林)  
立木現地案内 位置図

鮫川村大字渡瀬字青生野国有林

127る2林小班 7.77ha

凡例	販売区域	標準地	民有地	林道等
				

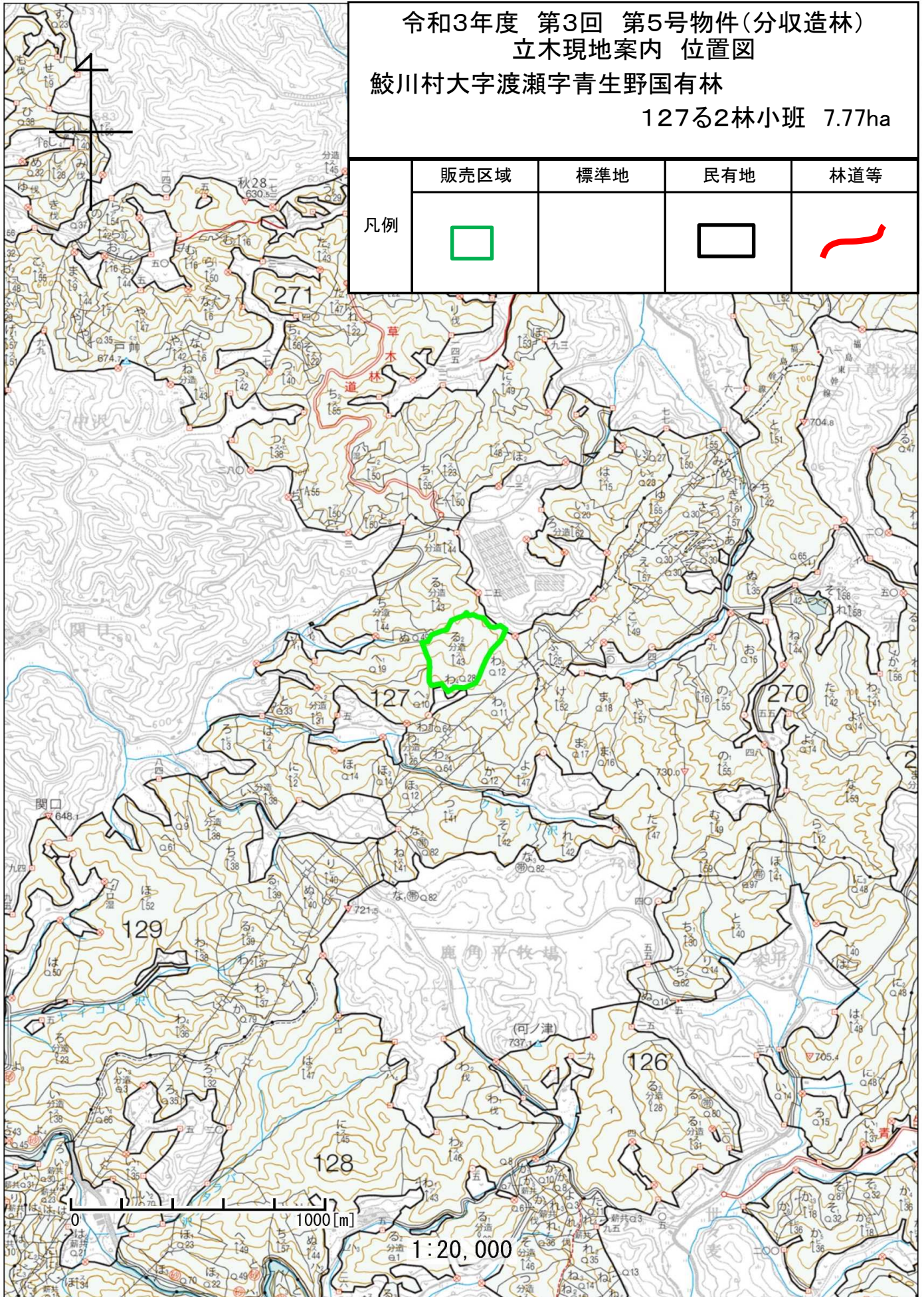

令和3年度 第3回 第5号物件(分収造林)

立木現地案内 位置図

鮫川村大字渡瀬字青生野国有林

127る2林小班 7.77ha

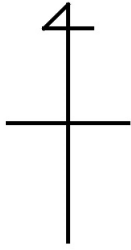

	販売区域	標準地	民有地	林道等
凡例				

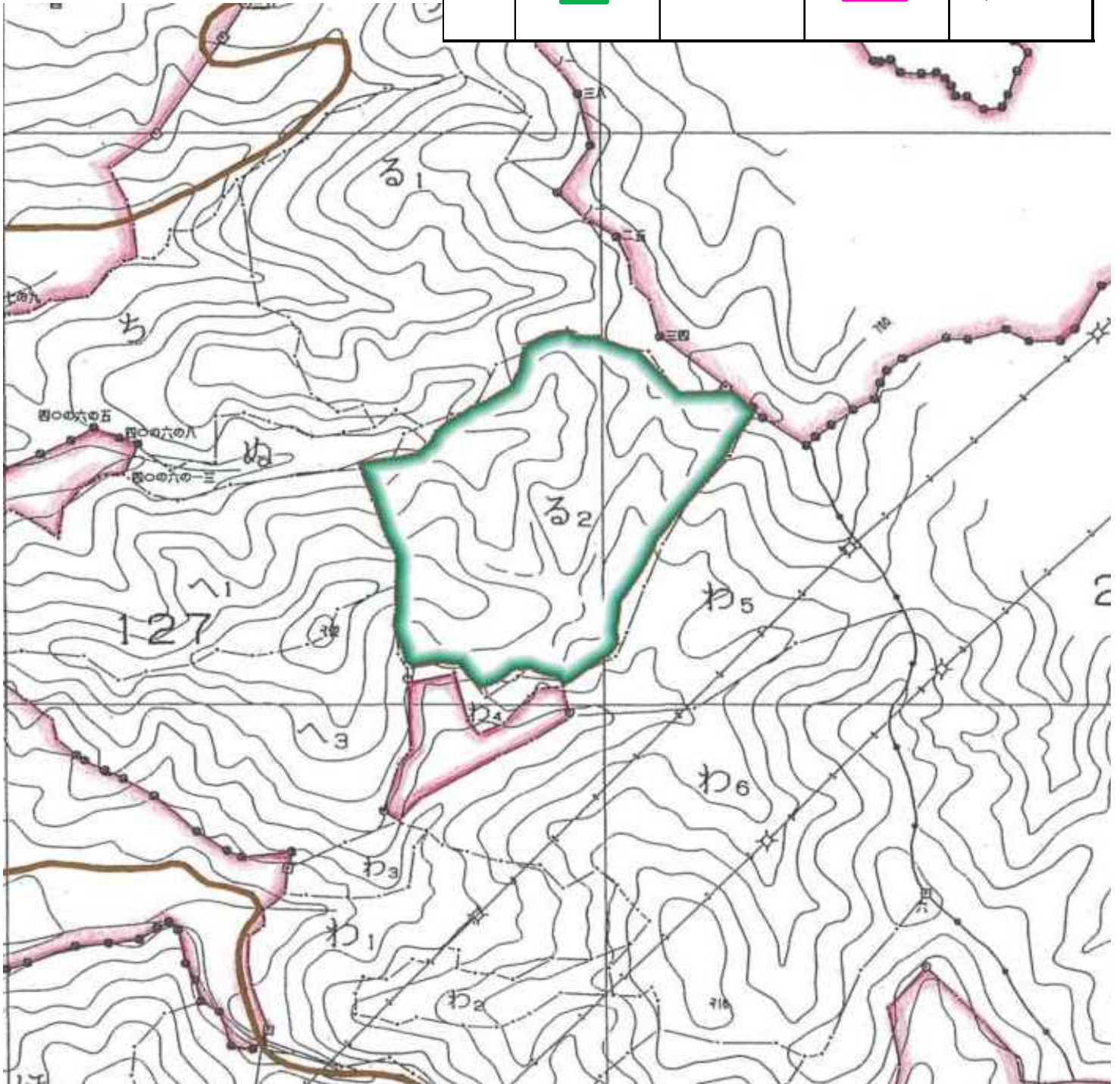

0 250[m]

1:5,000

	標準地面積	面積割合

## 販売物件明細書

売払番号	物件所在地	森林事務所
5	鮫川村大字渡瀬字青生野国有林127る2林小班	鮫川

搬出期間	収穫面積	林齢	伐採種	林名区分
36ヶ月	7.77ha	約49年	皆伐	分収造林

樹種	本数(本)	材積(m <sup>3</sup> )	調査方法
スギ外	10,586	2,716.34	毎木調査法

分収割合(契約者分)
8割

順位	入札筆記	入札枚数(枚)
	氏名	金額
3		
2		
1		

メモ



樹 材 種 別 一 覧 表

林班 : 127 森林事務所 : 鮫川森林事務所 国有林名 : 青生野  
 小班 : る 2 伐区 :

樹 種 名	材 種 分	生 被 別	態 様 分	品 質 分	胸 高 直 径	樹 高	本 数	幹 材 積	平 均 木 材 積	控 除 有 無
スギ	一般材	生立木	生立木		12	11	168	11.76	0.070	無
					14	14	297	32.67	0.110	無
					16	15	433	69.28	0.160	無
					18	17	473	104.06	0.220	無
					20	19	580	174.00	0.300	無
					22	19	472	169.92	0.360	無
					24	19	417	175.14	0.420	無
					26	20	342	177.84	0.520	無
					28	20	291	171.69	0.590	無
					30	21	236	165.20	0.700	無
					32	21	170	132.60	0.780	無
					34	21	116	100.92	0.870	無
					36	22	60	60.60	1.010	無
					38	22	49	54.39	1.110	無
					40	23	32	40.64	1.270	無
					42	23	20	27.80	1.390	無
					44	24	10	15.80	1.580	無
					46	24	1	1.71	1.710	無
					46	25	1	1.78	1.780	無
					48	23	1	1.77	1.770	無
					48	24	1	1.84	1.840	無
					48	25	1	1.92	1.920	無
					50	25	1	2.07	2.070	無
					52	25	1	2.22	2.220	無
					52	26	1	2.30	2.300	無
				品質計			4,174	1,699.92		
			態様計		22	18	4,174	1,699.92		
		生被計					4,174	1,699.92		
	材種計						4,174	1,699.92		
	低質材	生立木	生立木		8	7	204	4.08	0.020	無
					10	9	557	22.28	0.040	無
					12	11	377	26.39	0.070	無
					14	14	302	33.22	0.110	無
					16	15	169	27.04	0.160	無
					18	17	82	18.04	0.220	無

\* 態様計の胸高直径、樹高は、平均胸高直径、平均樹高である。

樹 材 種 別 一 覧 表

林班 : 127 森林事務所 : 鮫川森林事務所 国有林名 : 青生野  
 小班 : る 2 伐区 :

樹 種 名	材 種 分	生 被 別	態 様 分	品 質 分	胸 高 直 径	樹 高	本 数	幹 材 積	平 均 木 材 積	控 除 有 無
スギ	低質材	生立木	生立木		20	19	54	16.20	0.300	無
					22	19	26	9.36	0.360	無
					24	19	16	6.72	0.420	無
					26	20	4	2.08	0.520	無
					28	20	3	1.77	0.590	無
				品質計			1,794	167.18		
			態様計		12	12	1,794	167.18		
		生被計					1,794	167.18		
	材種計						1,794	167.18		
- 樹種計 -							5,968	1,867.10		
ヒノキ	一般材	生立木	生立木		12	13	94	7.52	0.080	無
					14	14	215	23.65	0.110	無
					16	15	227	36.32	0.160	無
					18	17	296	65.12	0.220	無
					20	17	297	80.19	0.270	無
					22	18	198	67.32	0.340	無
					24	18	125	50.00	0.400	無
					26	18	64	29.44	0.460	無
					28	19	35	19.60	0.560	無
					30	17	1	0.56	0.560	無
					30	18	3	1.80	0.600	無
					30	19	3	1.89	0.630	無
					32	19	1	0.72	0.720	無
				品質計			1,559	384.13		
			態様計		18	16	1,559	384.13		
		生被計					1,559	384.13		
	材種計						1,559	384.13		
	低質材	生立木	生立木		8	8	45	0.90	0.020	無
					10	11	142	7.10	0.050	無
					12	13	102	8.16	0.080	無
					14	14	82	9.02	0.110	無
					16	15	41	6.56	0.160	無
					18	17	17	3.74	0.220	無
					20	17	21	5.67	0.270	無
					22	18	7	2.38	0.340	無

\* 態様計の胸高直径、樹高は、平均胸高直径、平均樹高である。

樹材種別一覧表

林班 : 127  
 森林事務所 : 鮫川森林事務所  
 小班 : る 2  
 国有林名 : 青生野  
 伐区 :

樹種名	材区分	生被別	態様区分	品質区分	胸高直径	樹高	本数	幹材積	平均単木材積	控除有無
ヒノキ	低質材	生立木	生立木		24	18	1	0.40	0.400	無
				品質計			458	43.93		
			態様計		12	13	458	43.93		
		生被計					458	43.93		
	材種計						458	43.93		
- 樹種計 -							2,017	428.06		
アカマツ	一般材	生立木	生立木		18	17	1	0.22	0.220	無
					20	17	1	0.26	0.260	無
					22	17	6	1.92	0.320	無
					24	17	9	3.33	0.370	無
					26	17	6	2.58	0.430	無
					28	18	12	6.24	0.520	無
					30	18	4	2.36	0.590	無
					32	18	9	5.94	0.660	無
					34	16	1	0.65	0.650	無
					34	17	2	1.38	0.690	無
					34	18	1	0.74	0.740	無
					36	19	1	0.86	0.860	無
					38	19	1	0.95	0.950	無
					38	20	1	1.00	1.000	無
					38	23	1	1.16	1.160	無
				品質計			56	29.59		
			態様計		28	18	56	29.59		
		生被計					56	29.59		
	材種計						56	29.59		
	低質材	生立木	生立木		8	8	1	0.02	0.020	無
					10	9	1	0.04	0.040	無
					10	10	1	0.04	0.040	無
					10	11	1	0.05	0.050	無
					10	12	1	0.05	0.050	無
					12	14	25	2.25	0.090	無
					14	16	20	2.60	0.130	無
					16	17	13	2.21	0.170	無
					18	17	17	3.74	0.220	無
					20	17	27	7.02	0.260	無

\* 態様計の胸高直径、樹高は、平均胸高直径、平均樹高である。

樹材種別一覧表

林班 : 127  
 森林事務所 : 鮫川森林事務所  
 小班 : る 2  
 国有林名 : 青生野  
 伐区 :

樹種名	材区分	生被別	態様区分	品質区分	胸高直径	樹高	本数	幹材積	平均単木材積	控除有無
アカマツ	低質材	生立木	生立木		22	17	20	6.40	0.320	無
					24	17	16	5.92	0.370	無
					26	17	12	5.16	0.430	無
					28	18	7	3.64	0.520	無
					30	18	7	4.13	0.590	無
					32	18	3	1.98	0.660	無
					34	17	1	0.69	0.690	無
					36	18	1	0.82	0.820	無
					40	23	1	1.27	1.270	無
				品質計			175	48.03		
			態様計		20	16	175	48.03		
		生被計					175	48.03		
	材種計						175	48.03		
- 樹種計 -							231	77.62		
- N 計 -							8,216	2,372.78		
クリ	一般材	生立木	生立木		24	17	2	0.70	0.350	無
					26	17	2	0.82	0.410	無
					28	18	2	1.00	0.500	無
					30	18	2	1.14	0.570	無
					32	19	2	1.36	0.680	無
				品質計			10	5.02		
			態様計		28	18	10	5.02		
		生被計					10	5.02		
	材種計						10	5.02		
- 樹種計 -							10	5.02		
コナラ	一般材	生立木	生立木		22	17	1	0.29	0.290	無
					24	17	3	1.05	0.350	無
					26	17	4	1.64	0.410	無
					28	18	4	2.00	0.500	無
					30	18	5	2.85	0.570	無
					32	19	1	0.68	0.680	無
					32	20	1	0.71	0.710	無
					46	23	1	1.63	1.630	無
				品質計			20	10.85		
			態様計		28	18	20	10.85		

\* 態様計の胸高直径、樹高は、平均胸高直径、平均樹高である。

樹 材 種 別 一 覧 表

林班 : 127  
 森林事務所 : 鮫川森林事務所  
 小班 : る 2  
 国有林名 : 青生野  
 伐区 :

樹種名	材区分	生被別	態様区分	品質区分	胸高直径	樹高	本数	幹材積	平均単木材積	控除有無
コナラ	一般材	生被計					20	10.85		
	材種計						20	10.85		
- 樹種計 -							20	10.85		
他L	低質材	生立木	生立木		8	11	174	5.22	0.030	無
					10	12	421	21.05	0.050	無
					12	13	350	24.50	0.070	無
					14	14	340	34.00	0.100	無
					16	15	318	44.52	0.140	無
					18	16	260	49.40	0.190	無
					20	17	200	50.00	0.250	無
					22	17	125	36.25	0.290	無
					24	17	76	26.60	0.350	無
					26	17	44	18.04	0.410	無
					28	18	14	7.00	0.500	無
					30	18	11	6.27	0.570	無
					32	17	1	0.61	0.610	無
					32	18	2	1.28	0.640	無
					32	19	1	0.68	0.680	無
					32	20	1	0.71	0.710	無
					32	22	2	1.56	0.780	無
				品質計			2,340	327.69		
			態様計		14	14	2,340	327.69		
		生被計					2,340	327.69		
	材種計						2,340	327.69		
- 樹種計 -							2,340	327.69		
- L 計 -							2,370	343.56		
- 合計 -							10,586	2,716.34		



\* 態様計の胸高直径、樹高は、平均胸高直径、平均樹高である。

令和3年度 第3回 第6号物件(国有林)  
立木現地案内 位置図

埴町大字片貝字長久木国有林

98に林小班 3.32ha

1/20,000

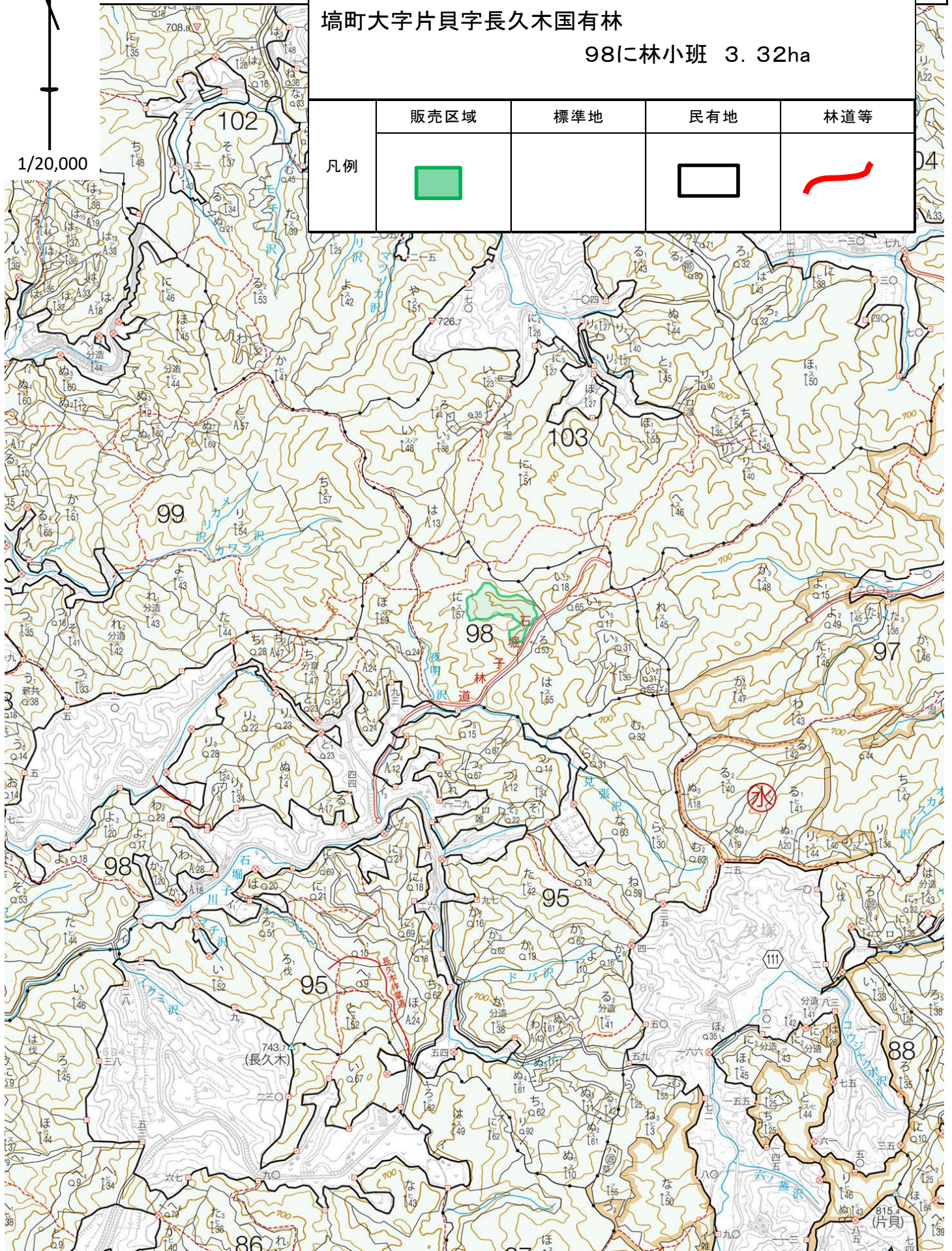

凡例	販売区域	標準地	民有地	林道等
				



令和3年度 第3回 第6号物件(国有林)  
立木現地案内 位置図

埴町大字片貝字長久木国有林

98に林小班 .3. 32ha

	販売区域	標準地	民有地	林道等
凡例				

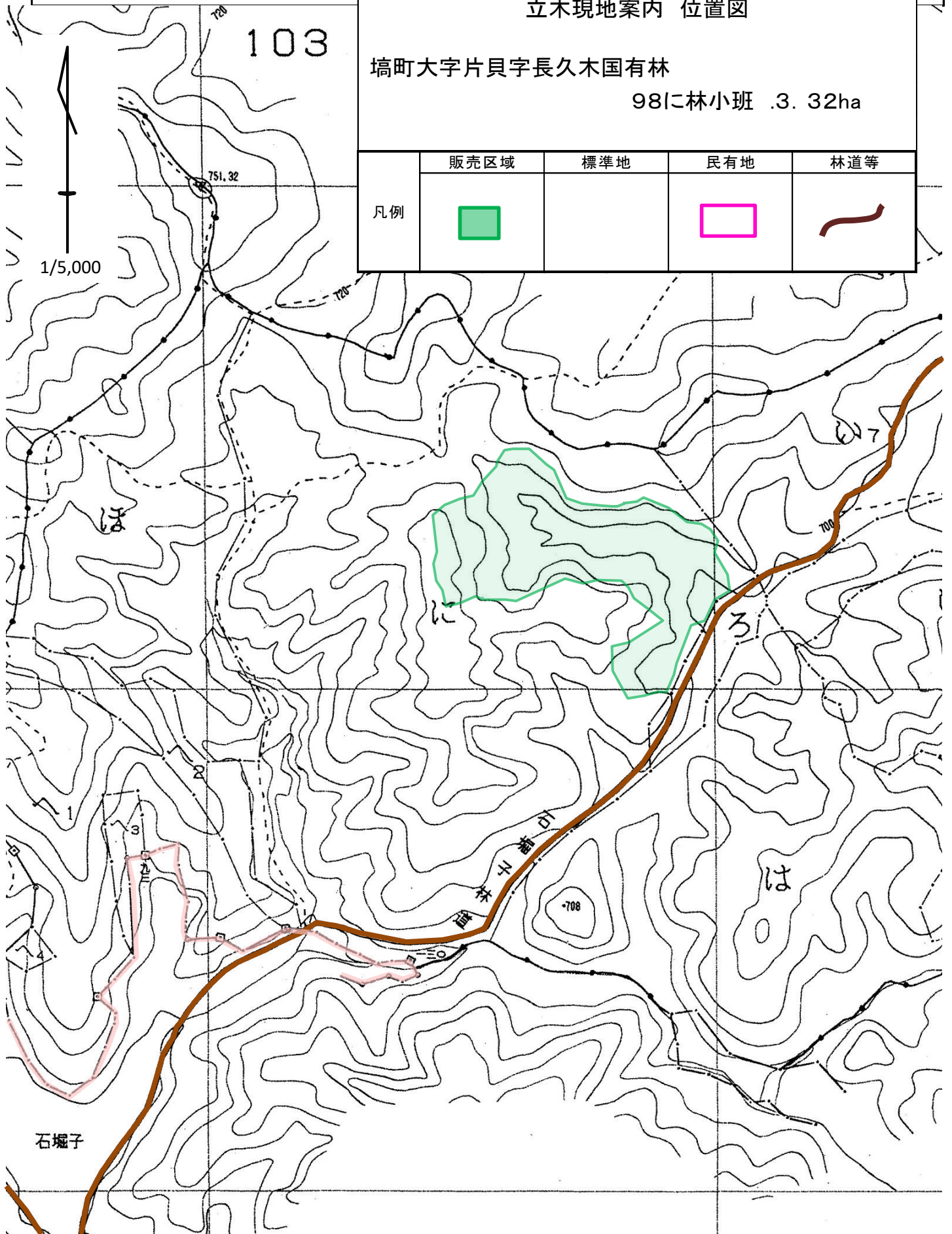

## 販売物件明細書

売払番号	物件所在地	伐採種	林名区分
<b>6</b>	東白川郡埴町大字片貝字長久木国有林98に林小班	皆伐	国有林
搬出期間	収穫面積	林齢	森林事務所
36ヶ月	3.32ha	約63年	笹原

スギ 生立木 一般材				スギ 生立木 一般材				ヒノキ 生立木 一般材			
径級	樹高	本数	総材積	径級	樹高	本数	総材積	径級	樹高	本数	総材積
14	12	2	0.20	58	27	1	2.91	40	21	2	2.38
18	13	10	1.70	58	28	1	3.02	42	19	1	1.13
20	14	19	4.18	一般材計		698	575.47	42	20	1	1.21
22	15	34	8.52	スギ 生立木 低質材				44	18	1	1.13
24	15	50	16.00	径級	樹高	本数	総材積	44	19	1	1.22
26	16	47	18.80	10~26	10~16	23.00	4.89	44	21	1	1.4
28	17	44	21.56	低質材計		23	4.89	一般材計		1070	417.89
30	18	63	37.17	樹種計		721	580.36	ヒノキ 生立木 低質材			
32	19	74	51.80					径級	樹高	本数	総材積
34	19	60	46.80	ヒノキ 生立木 一般材				8~40	7~19	86	13.85
36	19	64	55.04	径級	樹高	本数	総材積	低質材計		86	13.85
38	19	55	52.25	12	11	24	1.68	樹種計		1156	431.74
40	21	35	40.25	14	13	31	3.10				
42	21	45	57.15	16	14	40	5.60	アカマツ 生立木 一般材			
44	22	34	49.30	18	15	63	11.97	径級	樹高	本数	総材積
46	23	25	41.00	20	15	145	34.80	24	17	1	0.37
48	23	15	26.55	22	15	138	38.64	24	19	2	0.84
50	23	13	24.70	24	15	137	45.21	26	19	1	0.48
52	22	1	1.95	26	16	146	58.40	28	18	2	1.04
52	24	1	2.13	28	17	116	56.84	28	19	1.00	0.55
52	25	1	2.22	30	17	96	53.76	30	16	1	0.52
52	26	1	2.30	32	18	58	38.86	30	17	3	1.65
54	24	1	2.28	34	19	38	30.02	30	18	1	0.59
54	26	1	2.46	36	20	15	14.10	32	19	1	0.70
56	22	1	2.23	38	20	14	14.28	34	19	1	0.78
				40	19	1	1.04	36	21	2	1.92
				40	20	1	1.12	36	22	1	1.00

順位	入札筆記	入札枚数 (枚)
	氏名	金額
3		
2		
1		

# 販売物件明細書

売払番号	物件所在地	伐採種	林名区分
<b>6</b>	東白川郡埜町大字片貝字長久木国有林98に林小班	皆伐	国有林
搬出期間	収穫面積	森林事務所	
36ヶ月	3.32ha	笹原	

アカマツ 生立木 一般材				コナラ 生立木 一般材				他L 生立木 一般材			
径級	樹高	本数	総材積	径級	樹高	本数	総材積	径級	樹高	本数	総材積
38	16	1	0.80	24	16	1	0.33	34	18	1	0.72
38	22	1	1.11	24	18	1	0.37	一般材計		1	0.72
40	18	1	0.99	26	15	1	0.36	他L 生立木 低質材			
40	22	1	1.21	28	17	1	0.47	径級	樹高	本数	総材積
42	23	1	1.42	30	14	1	0.45	8~52	8~19	201	40.07
46	19	1	1.41	30	17	1	0.54	低質材計		201	40.07
46	22	1	1.63	32	17	2	1.22	樹種計		202	40.79
一般材計				32	18	1	0.64				
アカマツ 生立木 低質材				40	17	1	0.94				
径級	樹高	本数	総材積	40	18	1	0.99				
12~38	14~19	28	10.64	42	17	1	1.03				
低質材計				46	18	1	1.28				
樹種計				一般材計				13	8.62		
				樹種計				13	8.62		
クリ 生立木 一般材											
径級	樹高	本数	総材積	サクラ 生立木 一般材							
24	14	1	0.29	径級	樹高	本数	総材積				
28	15	1	0.42	34	13	1	0.53				
28	18	1	0.50	34	18	1	0.72				
30	15	1	0.48	36	15	1	0.68				
32	16	2	1.14	36	18	1	0.81				
34	18	1	0.72	38	16	1	0.80				
36	15	1	0.68	38	17	1	0.85				
38	14	1	0.70	一般材計				6	4.39		
38	20	1	0.99	樹種計				6	4.39		
一般材計											
樹種計				10	5.92	センノキ 生立木 一般材					
				径級	樹高	本数	総材積				
				30	18	1	0.57				
				一般材計				1	0.57		
				樹種計				1	0.57		
							本数計	2,161本		材積計	1,102.04m3

令和3年度 第3回 第7号物件(国有林)  
立木現地案内 位置図

埴町大字那倉字滝ノ入国有林

104㊦林小班 5.24ha

1/20,000

凡例	販売区域	標準地	民有地	林道等
				

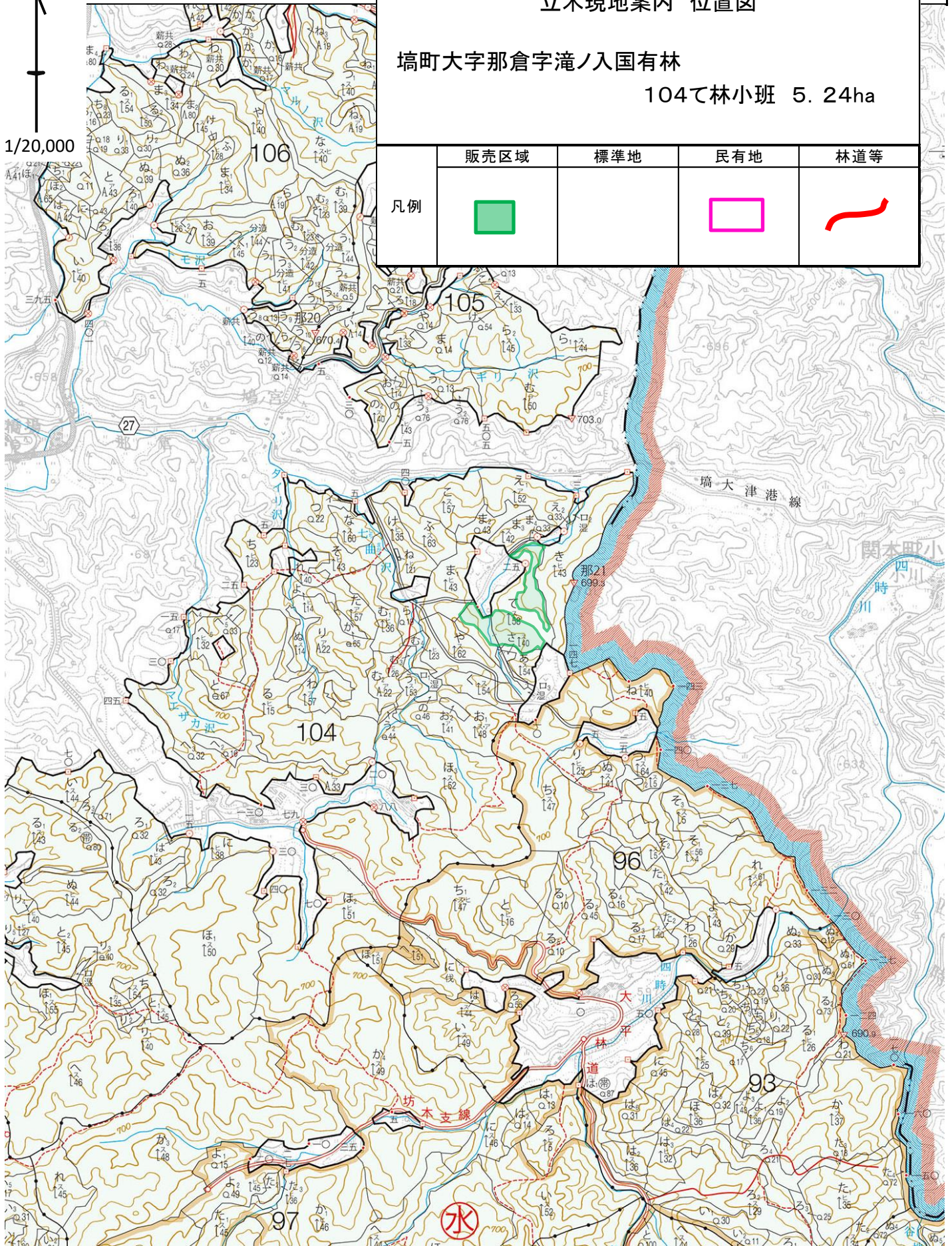



令和3年度 第3回 第7号物件(国有林)  
立木現地案内 位置図

埴町大字那倉字滝ノ入国有林

104㊦林小班 5.24ha

	販売区域	標準地	民有地	林道等
凡例	□		□	—

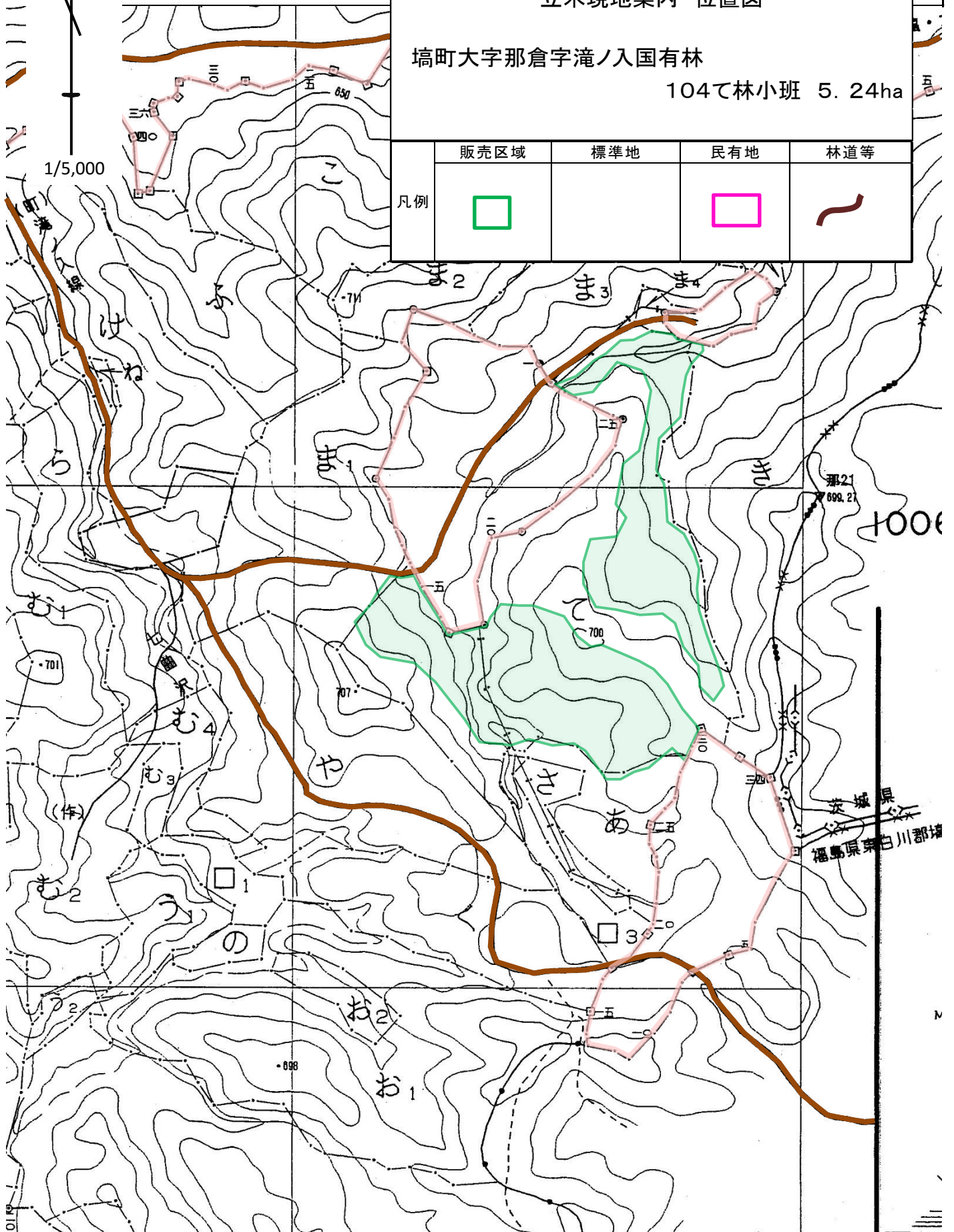

## 販売物件明細書

売払番号	物 件 所 在 地	伐採種	林名区分
<b>7-1</b>	東白川郡埴町大字那倉字滝ノ入国有林1047林小班I伐区	皆伐	国有林
搬出期間	収穫面積	林 齢	森 林 事 務 所
36ヶ月	3.25ha	約64年	笹原

スギ 生立木 一般材				スギ 生立木 一般材				アカマツ 生立木 一般材			
径級	樹高	本数	総材積	径級	樹高	本数	総材積	径級	樹高	本数	総材積
12	12	2	0.14	56	27	1	2.73	44	22	1	1.49
14	13	21	2.31	60	26	1	2.98	46	23	1	1.70
16	13	27	3.51	一般材計		1,452	1042.02	48	25	1	2.01
18	14	34	6.12	スギ 生立木 低質材				50	18	1	1.59
20	16	96	24.00	径級	樹高	本数	総材積	52	20	1	1.90
22	17	117	37.44	10~36	11~23	105	28.47	一般材計		161	125.28
24	20	144	64.80	低質材計		105	28.47	アカマツ 生立木 低質材			
26	20	145	75.40	樹種 計		1,557	1,070.49	径級	樹高	本数	総材積
28	21	141	87.42					14~46	18~24	70	32.49
30	21	168	117.60	アカマツ 生立木 一般材				低質材計		70	32.49
32	22	123	100.86	径級	樹高	本数	総材積	樹種 計		231	157.77
34	22	121	110.11	16	18	2	0.36				
36	23	103	109.18	18	19	9	2.16	モミ 生立木 一般材			
38	23	63	73.08	20	20	9	2.79	径級	樹高	本数	総材積
40	24	56	74.48	22	20	12	4.44	84	26	1	6.26
42	24	35	50.75	24	21	14	6.44	一般材計		1	6.26
44	25	27	44.28	26	21	12	6.36	樹種 計		1	6.26
46	25	10	17.80	28	22	10	6.40				
48	26	7	14.00	30	22	16	11.52	ブナ 生立木 一般材			
50	23	1	1.90	32	22	16	12.96	径級	樹高	本数	総材積
50	26	2	4.30	34	22	11	10.01	34	18	1	0.72
50	27	2	4.46	36	23	16	16.80	一般材計		1	0.72
50	28	1	2.31	38	23	12	13.92	樹種 計		1	0.72
52	27	1	2.39	40	23	11	13.97				
52	28	1	2.48	42	23	4	5.68				
52	30	1	2.66	44	20	1	1.36				
56	25	1	2.53	44	21	1	1.42				
						本数計	2,392本		材積計	1,366.30m3	

順位	入 札 筆 記		入 札 枚 数 ( 枚)
	氏 名		金 額
3			
2			
1			

# 販売物件明細書

売払番号	物件所在地	伐採種	林名区分
<b>7-1</b>	東白川郡埴町大字那倉字滝ノ入国有林1047林小班I伐区	皆伐	国有林
搬出期間	収穫面積	林齢	森林事務所
36ヶ月	3.25ha	約64年	笹原

クリ 生立木 一般材				コナラ 生立木 一般材				他L 生立木 一般材			
径級	樹高	本数	総材積	径級	樹高	本数	総材積	径級	樹高	本数	総材積
22	15	1	0.26	24	16	1	0.33	24	16	1	0.33
22	16	2	0.56	24	17	1	0.35	26	17	1	0.41
24	15	2	0.62	26	16	1	0.38	28	16	1	0.44
24	16	2	0.66	26	17	1	0.41	30	15	1	0.48
26	14	1	0.34	28	16	1	0.44	一般材計		4	1.66
26	15	4	1.44	28	17	1	0.47	他L 生立木 低質材			
26	16	3	1.14	30	17	1	0.54	径級	樹高	本数	総材積
26	17	2	0.82	32	17	1	0.61	8~36	7~19	525	86.84
28	16	3	1.32	32	18	2	1.28	低質材計		525	86.84
28	18	1	0.50	34	17	1	0.69	樹種計		529	88.50
30	15	1	0.48	34	18	1	0.72				
30	16	2	1.02	36	17	2	1.54				
30	17	6	3.24	44	18	1	1.18				
30	18	2	1.14	一般材計		15	8.94				
32	16	2	1.14	樹種計		15	8.94				
32	17	1	0.61								
32	18	2	1.28	サクラ 生立木 一般材							
34	16	1	0.65	径級	樹高	本数	総材積				
34	17	2	1.38	22	16	1	0.28				
34	18	1	0.72	24	17	1	0.35				
36	16	3	2.16	40	20	1	1.10				
36	17	1	0.77	一般材計		3	1.73				
36	18	1	0.81	樹種計		3	1.73				
36	19	1	0.85								
38	16	1	0.80	ミズキ 生立木 一般材							
38	18	2	1.80	径級	樹高	本数	総材積				
38	20	1	0.99	38	17	1	0.85				
40	19	1	1.05	一般材計		1	0.85				
42	20	1	1.21	樹種計		1	0.85				
46	18	1	1.28								
一般材計		54	31.04								
樹種計		54	31.04								

## 販売物件明細書

売払番号	物 件 所 在 地	伐採種	林名区分
<b>7-2</b>	東白川郡埴町大字那倉字滝ノ入国有林1047林小班Ⅱ伐区	皆伐	国有林
搬出期間	収穫面積	林 齢	森 林 事 務 所
36ヶ月	1.99ha	約64年	笹原



スギ 生立木 一般材				スギ 生立木 一般材				コナラ 生立木 一般材			
径級	樹高	本数	総材積	径級	樹高	本数	総材積	径級	樹高	本数	総材積
18	17	3	0.66	58	32	1	3.44	30	15	1	0.48
18	18	2	0.48	60	28	1	3.21	一般材計		1	0.48
20	17	4	1.08	60	29	1	3.32	樹種計		1	0.48
22	18	11	3.74	60	30	2	6.86				
24	19	22	9.24	62	32	1	3.88	ホオノキ 生立木 一般材			
26	20	34	17.68	一般材計		818	1,040.28	径級	樹高	本数	総材積
28	21	31	19.22	スギ 生立木 低質材				38	19	1	0.95
30	21	55	38.50	径級	樹高	本数	総材積	一般材計		1	0.95
32	22	53	43.46	12~18	9~17	4	0.53	樹種計		1	0.95
34	23	78	74.10	低質材計		4	0.53				
36	23	70	74.20	樹種計		822	1,040.81	サクラ 生立木 一般材			
38	24	84	102.48					径級	樹高	本数	総材積
40	24	74	98.42	アカマツ 生立木 一般材				34	17	1	0.69
42	25	77	116.27	径級	樹高	本数	総材積	38	17	1	0.85
44	25	70	114.80	22	18	2	0.68	40	21	1	1.15
46	26	46	85.10	26	20	1	0.51	42	18	1	1.09
48	26	48	96.00	一般材計		3	1.19	一般材計		4	3.78
50	26	18	38.70	アカマツ 生立木 低質材				樹種計		4	3.78
52	24	1	2.13	径級	樹高	本数	総材積				
52	25	3	6.66	14~24	16~17	3	0.70	ミズキ 生立木 一般材			
52	26	1	2.30	低質材計		3	0.70	径級	樹高	本数	総材積
52	28	2	4.96	樹種計		6	1.89	32	18	1	0.64
52	29	4	10.28	一般材計				一般材計		1	0.64
52	30	4	10.64	クリ 生立木 一般材				樹種計		1	0.64
52	31	1	2.74	径級	樹高	本数	総材積				
54	23	1	2.18	28	16	1	0.44	他L 生立木 低質材			
54	27	1	2.56	30	16	1	0.51	径級	樹高	本数	総材積
54	29	2	5.50	34	17	1	0.69	8~54	7~20	98	30.35
54	30	4	11.36	36	17	2	1.54	低質材計		98	30.35
54	32	1	3.03	40	18	1	0.99	樹種計		98	30.35
56	28	1	2.83	一般材計		6	4.17				
56	29	2	5.86	樹種計		6	4.17				
56	30	2	6.06								
58	29	1	3.12								
58	30	1	3.23								
						本数計			材積計		
							939本			1,083.07m3	

令和3年度 第3回 第8号物件(国有林)  
立木現地案内 位置図

鮫川村大字渡瀬字青生野国有林

121か・た林小班 3.14ha

1/20,000

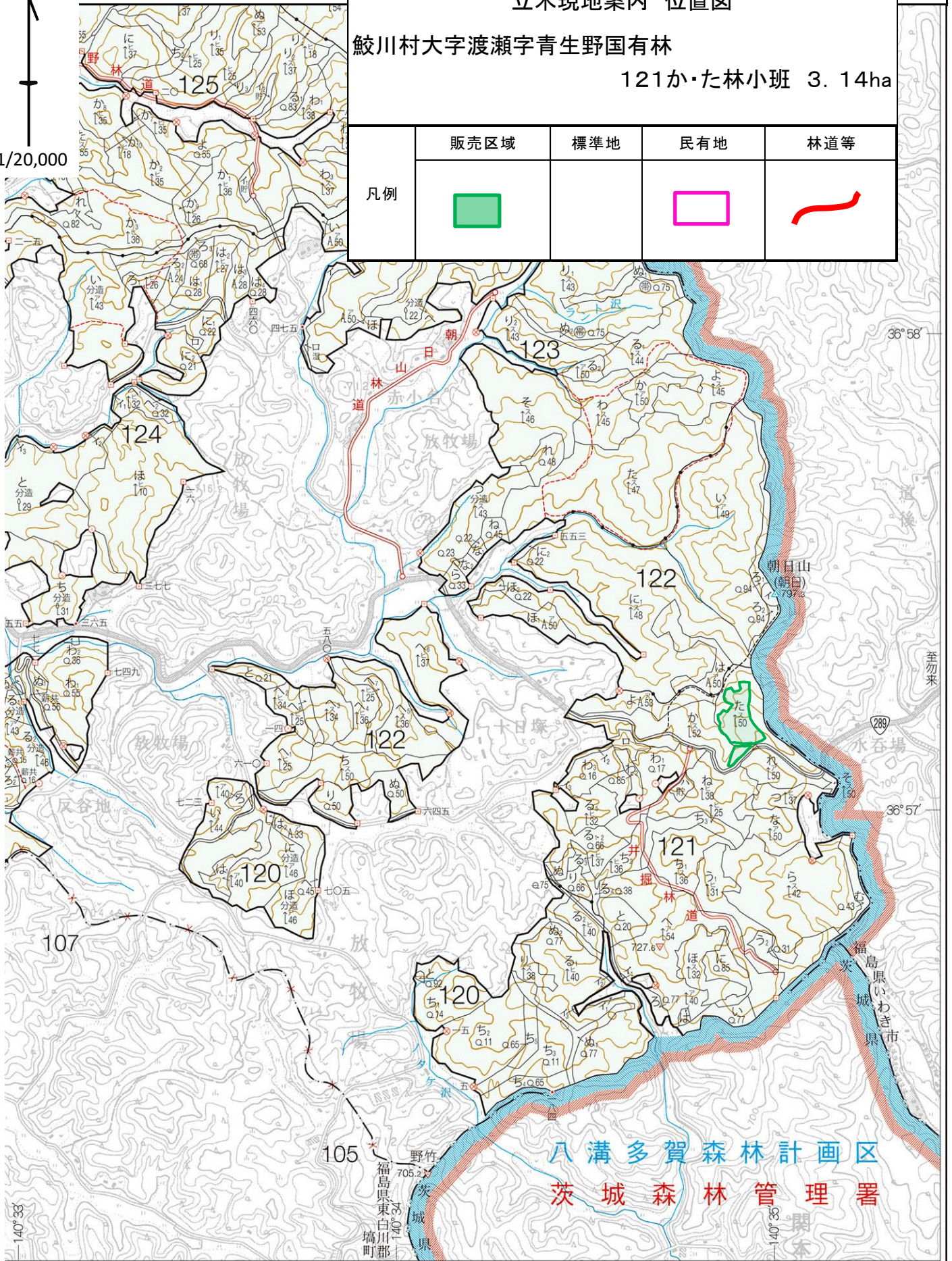

	販売区域	標準地	民有地	林道等
凡例				



令和3年度 第3回 第8号物件(国有林)  
立木現地案内 位置図

鮫川村大字渡瀬字青生野国有林

121か・た林小班 3.14ha

凡例	販売区域	標準地	民有地	林道等
				

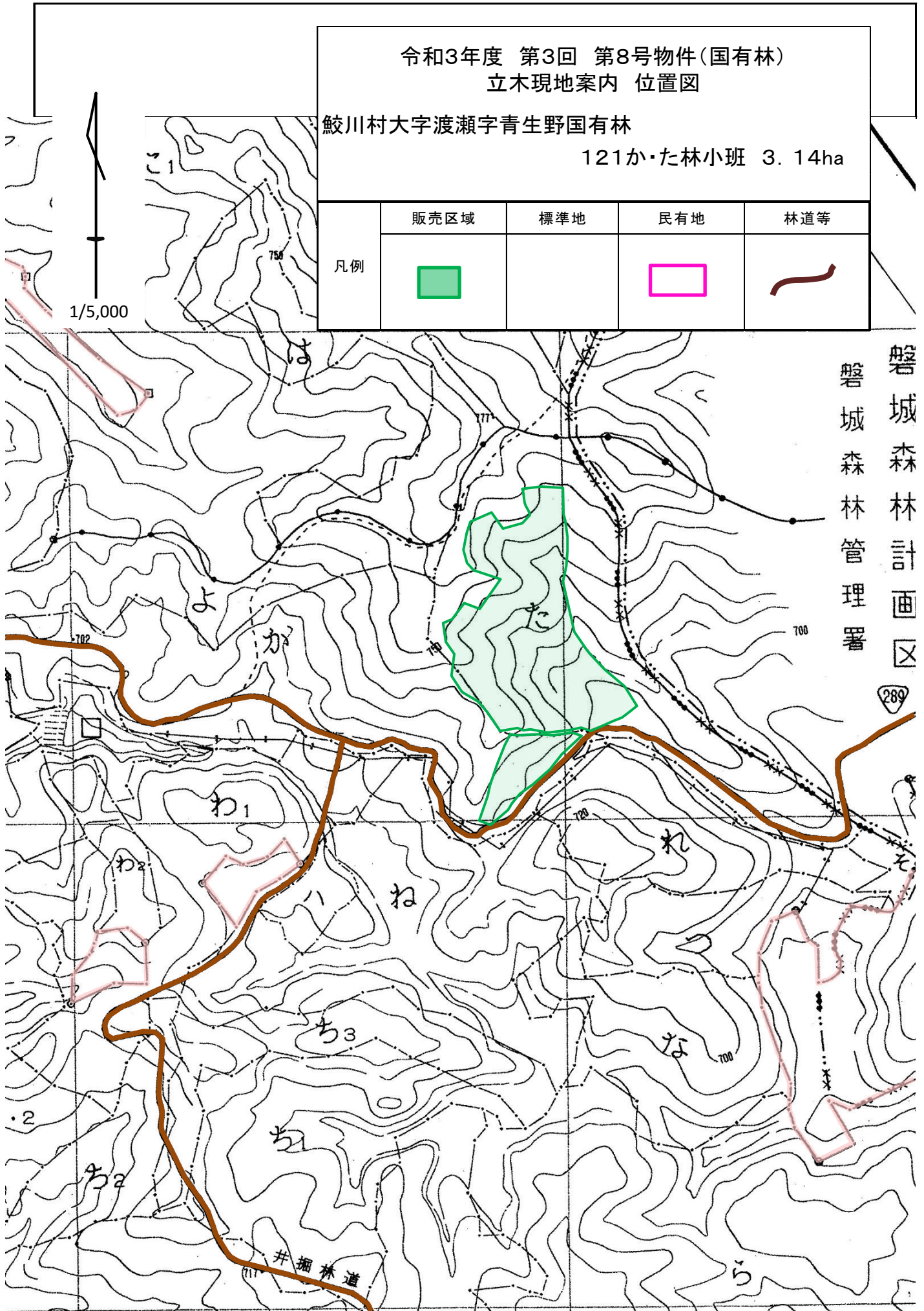

## 販売物件明細書

売払番号	物 件 所 在 地	伐採種	林名区分
<b>8-1</b>	東白川郡鮫川村大字渡瀬字青生野国有林121か林小班	皆伐	国有林
搬出期間	収穫面積	林齢	森 林 事 務 所
36ヶ月	0.43ha	約58年	鮫 川

スギ 生立木 一般材				アカマツ 生立木 一般材				クリ 生立木 一般材			
径級	樹高	本数	総材積	径級	樹高	本数	総材積	径級	樹高	本数	総材積
14	14	2	0.22	36	18	1	0.82	24	16	1	0.33
16	15	6	0.96	一般材計		1	0.82	26	14	1	0.34
18	16	14	2.94	アカマツ 生立木 低質材				26	15	1	0.36
20	18	16	4.64	径級	樹高	本数	総材積	28	16	1	0.44
22	19	30	10.80	28	18	1	0.52	一般材計		4	1.47
24	19	35	14.70	低質材計		1	0.52	樹種 計		4	1.47
26	20	30	15.60	樹種 計		2	1.34				
28	20	41	24.19					他L 生立木 低質材			
30	21	31	21.70					径級	樹高	本数	総材積
32	21	14	10.92					10~34	6~18	50	7.50
34	22	8	7.28					低質材計		50	7.50
36	22	10	10.10					樹種 計		50	7.50
38	23	7	8.12								
40	23	5	6.35								
42	22	1	1.33								
42	23	1	1.39								
42	24	1	1.45								
44	23	1	1.51								
44	24	1	1.58								
46	23	1	1.64								
一般材計		225	147.42								
スギ 生立木 低質材											
径級	樹高	本数	総材積								
8~36	5~22	93	21.71								
低質材計		93	21.71								
樹種 計		348	169.13								
						本数計				材積計	
							404本				179.44m3

順位	入 札 筆 記	入 札 枚 数 ( 枚)
	氏 名	金 額
3		
2		
1		

# 販売物件明細書

売払番号	物件所在地	伐採種	林名区分
8-2	東白川郡鮫川村大字渡瀬字青生野国有林121た林小班	皆伐	国有林
搬出期間	収穫面積	林齢	森林事務所
36ヶ月	2.71ha	約56年	鮫川



スギ 生立木 一般材				スギ 生立木 低質材				クリ 生立木 一般材			
径級	樹高	本数	総材積	径級	樹高	本数	総材積	径級	樹高	本数	総材積
12	12	1	0.07	8~44	6~25	261	85.47	34	16	1	0.65
14	13	15	1.65	低質材計		261	85.47	36	17	1	0.77
16	15	14	2.24	樹種計		1,594	1253.67	一般材計		2	1.42
18	17	37	8.14					樹種計		2	1.42
20	18	67	19.43	ヒノキ 生立木 低質材							
22	19	98	35.28	径級	樹高	本数	総材積	ホオノキ 生立木 一般材			
24	20	109	49.05	14~44	13~23	5	3.34	径級	樹高	本数	総材積
26	20	115	59.80	低質材計		5	3.34	22	14	1	0.24
28	22	103	67.98	樹種計		5	3.34	一般材計		1	0.24
30	23	113	88.14					樹種計		1	0.24
32	23	107	92.02	アカマツ 生立木 一般材							
34	24	118	118.00	径級	樹高	本数	総材積	ミズキ 生立木 一般材			
36	24	96	105.60	22	15	1	0.28	径級	樹高	本数	総材積
38	25	92	116.84	22	16	1	0.30	24	16	1	0.33
40	25	66	91.74	24	15	1	0.33	一般材計		1	0.33
42	25	68	102.68	24	16	1	0.35	樹種計		1	0.33
44	25	55	90.20	26	18	1	0.45				
46	25	18	32.04	26	19	1	0.48	他L 生立木 低質材			
48	25	16	30.72	28	17	1	0.49	径級	樹高	本数	総材積
50	26	13	27.95	28	18	1	0.52	8~38	7~21	340	41.68
52	20	1	1.78	28	20	1	0.58	低質材計		340	41.68
52	26	1	2.30	34	17	1	0.69	樹種計		340	41.68
52	27	2	4.78	34	18	1	0.74				
52	28	1	2.48	一般材計		11	5.21				
54	22	1	2.09	アカマツ 生立木 低質材							
54	24	1	2.28	径級	樹高	本数	総材積				
54	26	1	2.46	16~34	13~19	19	7.51				
54	28	2	5.30	低質材計		19	7.51				
56	24	1	2.43	樹種計		30	12.72				
56	27	1	2.73								
一般材計		1,333	1,168.20								
				本数計		1,973本		材積計		1,313.40m3	



令和3年度 第3回 第9号物件(分収造林)  
立木現地案内 位置図

鮫川村大字赤坂東野字伊柳沢国有林

269㊦林小班 3.18ha

凡例	販売区域	標準地	民有地	林道等
				

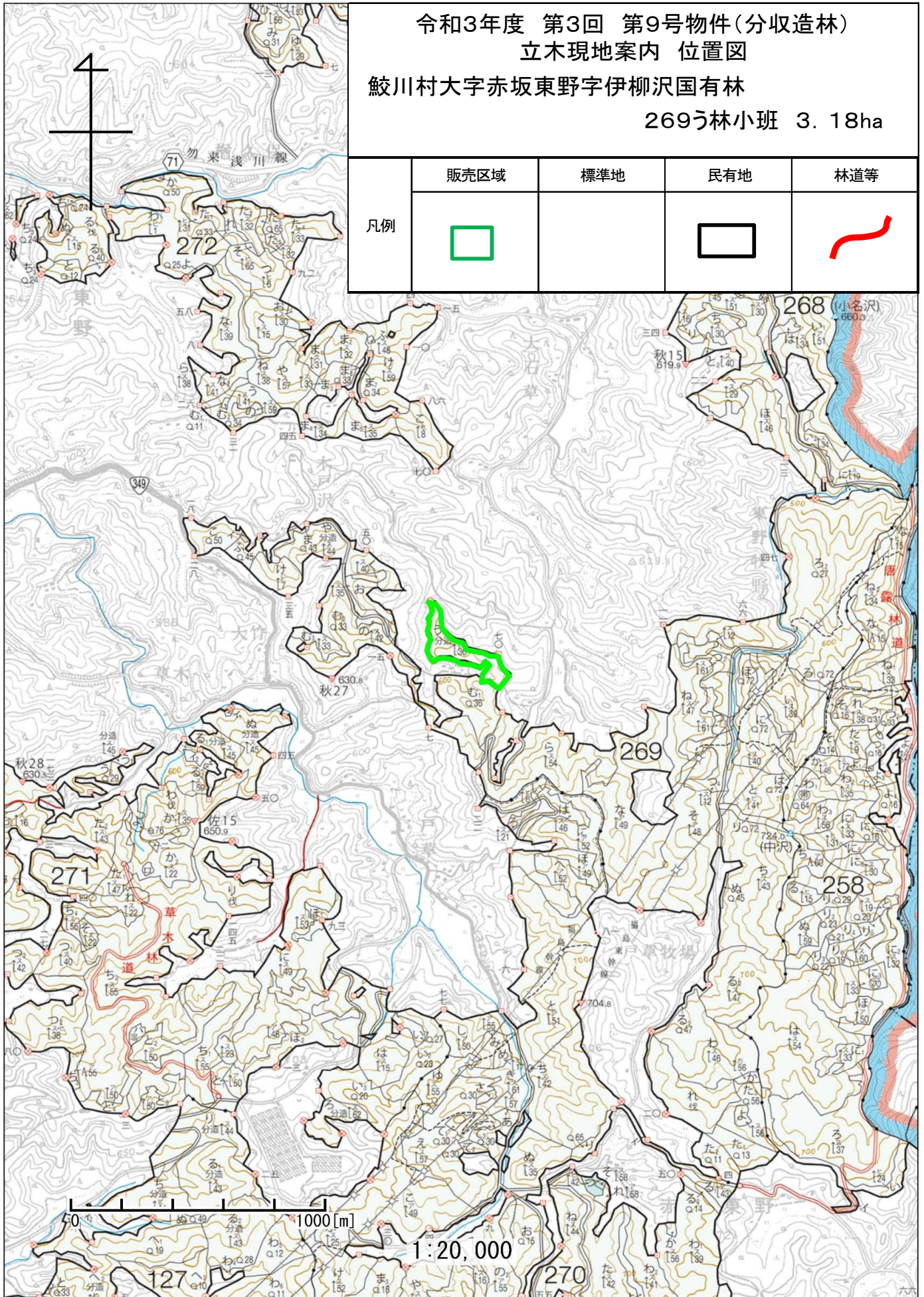

令和3年度 第3回 第9号物件(分収造林)  
立木現地案内 位置図  
鮫川村大字赤坂東野字伊柳沢国有林  
269㉔林小班 3.18ha

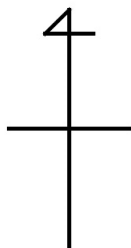

	販売区域	標準地	民有地	林道等
凡例				

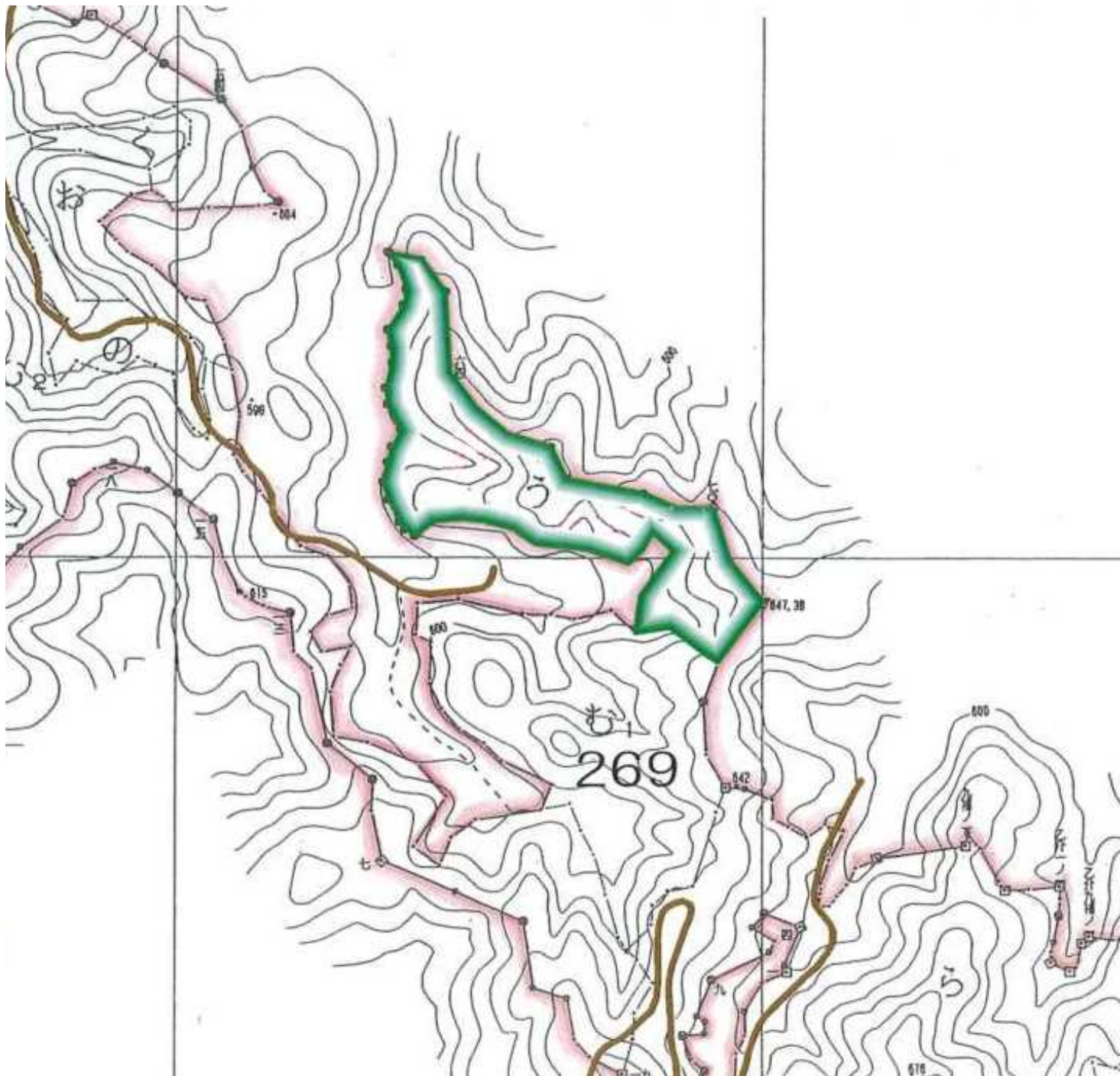

0 250[m]

1:5,000

	標準地面積	面積割合

## 販売物件明細書

売払番号	物 件 所 在 地	森 林 事 務 所
9	東白川郡鮫川村大字赤坂東野字伊柳沢国有林269㊦林小班	鮫 川

搬出期間	収穫面積	林 齢	伐採種	林名区分
36ヶ月	3.18ha	約42年	間伐	分収造林

樹 種	本 数(本)	材 積(m <sup>3</sup> )	調 査 方 法
ヒノキ外	3,297	606.60	毎木調査法

分収割合（契約者分）
7割

順位	入 札 筆 記	入 札 枚 数 ( 枚)
	氏 名	金 額
3		
2		
1		

メモ

樹 材 種 別 一 覧 表

林班 : 269 森林事務所 : 鮫川森林事務所 国有林名 : 伊柳沢  
 小班 : う 伐区 :

樹種名	材種分	生被別	態様分	品質分	胸高直径	樹高	本数	幹材積	平均木材積	控除有無
ヒノキ	一般材	生立木	生立木		12	15	294	26.46	0.090	無
					14	16	534	69.42	0.130	無
					16	17	589	106.02	0.180	無
					18	18	439	100.97	0.230	無
					20	19	216	64.80	0.300	無
					22	20	95	37.05	0.390	無
					24	21	35	16.80	0.480	無
					26	21	17	9.35	0.550	無
					28	15	1	0.43	0.430	無
					28	16	1	0.46	0.460	無
					28	17	1	0.49	0.490	無
					30	17	3	1.68	0.560	無
					30	18	1	0.60	0.600	無
					32	16	1	0.57	0.570	無
					32	18	1	0.67	0.670	無
				品質計			2,228	435.77		
			態様計		16	17	2,228	435.77		
		生被計					2,228	435.77		
	材種計						2,228	435.77		
	低質材	生立木	生立木		8	12	60	1.80	0.030	無
					10	14	167	10.02	0.060	無
					12	15	170	15.30	0.090	無
					14	16	221	28.73	0.130	無
					16	17	123	22.14	0.180	無
					18	18	72	16.56	0.230	無
					20	19	22	6.60	0.300	無
					22	20	12	4.68	0.390	無
					24	21	3	1.44	0.480	無
					26	21	5	2.75	0.550	無
					28	15	1	0.43	0.430	無
				品質計			856	110.45		
			態様計		12	16	856	110.45		
		生被計					856	110.45		
	材種計						856	110.45		
- 樹種計 -							3,084	546.22		

\* 態様計の胸高直径、樹高は、平均胸高直径、平均樹高である。

樹 材 種 別 一 覧 表

林班 : 269 森林事務所 : 鮫川森林事務所 国有林名 : 伊柳沢  
 小班 : う 伐区 :

樹種名	材種分	生被別	態様分	品質分	胸高直径	樹高	本数	幹材積	平均木材積	控除有無
- N 計 -							3,084	546.22		
他L	低質材	生立木	生立木		14	12	1	0.09	0.090	無
					20	13	1	0.19	0.190	無
					20	14	1	0.20	0.200	無
				品質計			3	0.48		
			態様計		18	13	3	0.48		
		生被計					3	0.48		
	材種計						3	0.48		
- 樹種計 -							3	0.48		
- L 計 -							3	0.48		
- 合 計 -							3,087	546.70		

\* 態様計の胸高直径、樹高は、平均胸高直径、平均樹高である。

