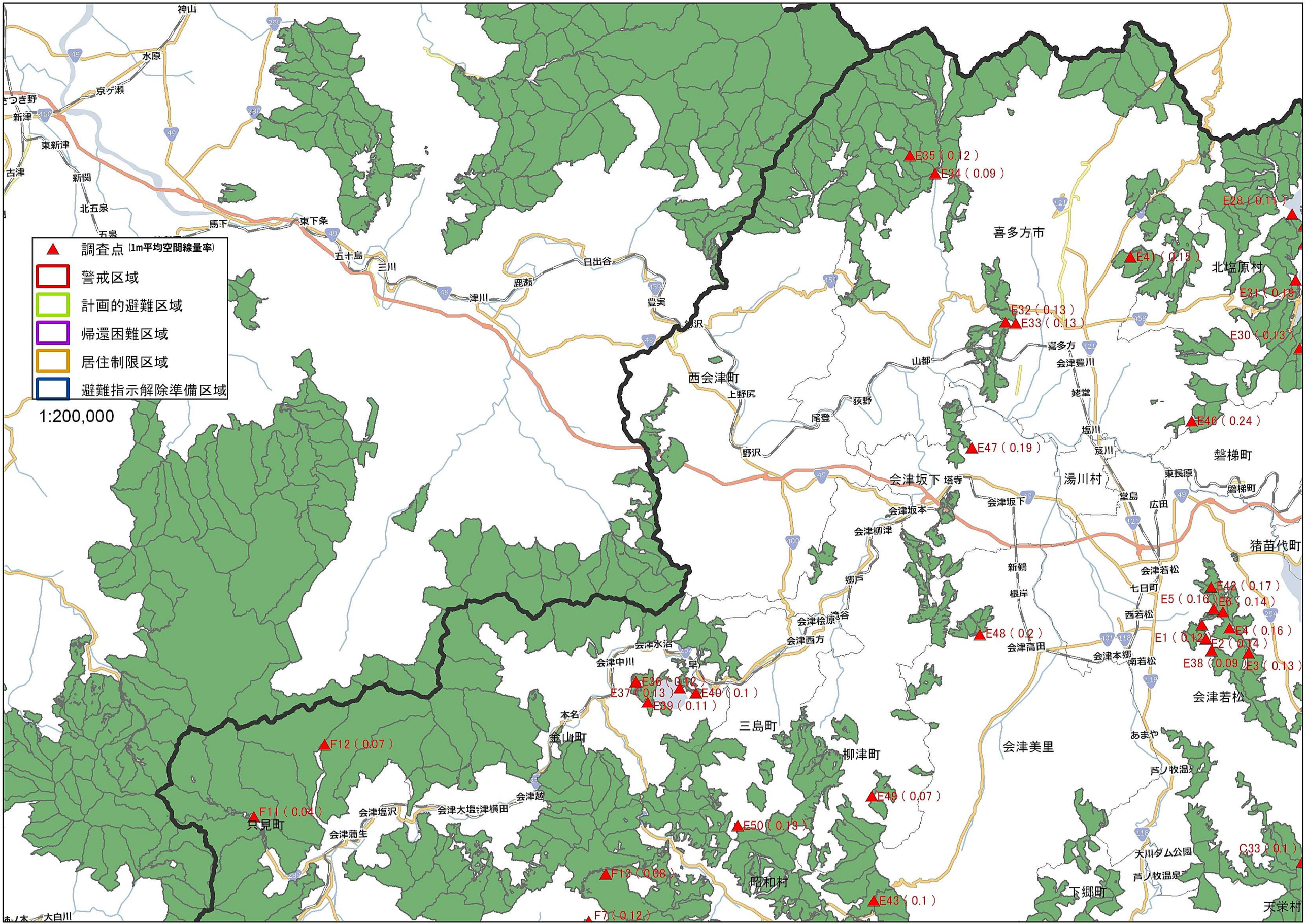
調査点（1m平均空間線量率）
警戒区域
計画的避難区域
帰還困難区域
居住制限区域
避難指示解除準備区域
1:200,000
E35（0.12）
E34（0.09）
E28（0.11）
E41（0.15）
E31（0.19）
E32（0.13）
E33（0.13）
E30（0.13）
E46（0.24）
E47（0.19）
E42（0.17）
E5（0.16）
E6（0.14）
E48（0.2）
E1（0.12）
E4（0.16）
E2（0.14）
E38（0.09）
E3（0.13）
E36（0.12）
E37（0.13）
E40（0.1）
E39（0.11）
F12（0.07）
E49（0.07）
F11（0.04）
E50（0.13）
C33（0.1）
F13（0.08）
E43（0.1）
F7（0.12）
喜多方市
北塩原村
西会津町
磐梯町
湯川村
猪苗代町
会津坂下町
会津若松
三島町
会津美里
柳津町
金山町
只見町
昭和村
下郷町
天栄村