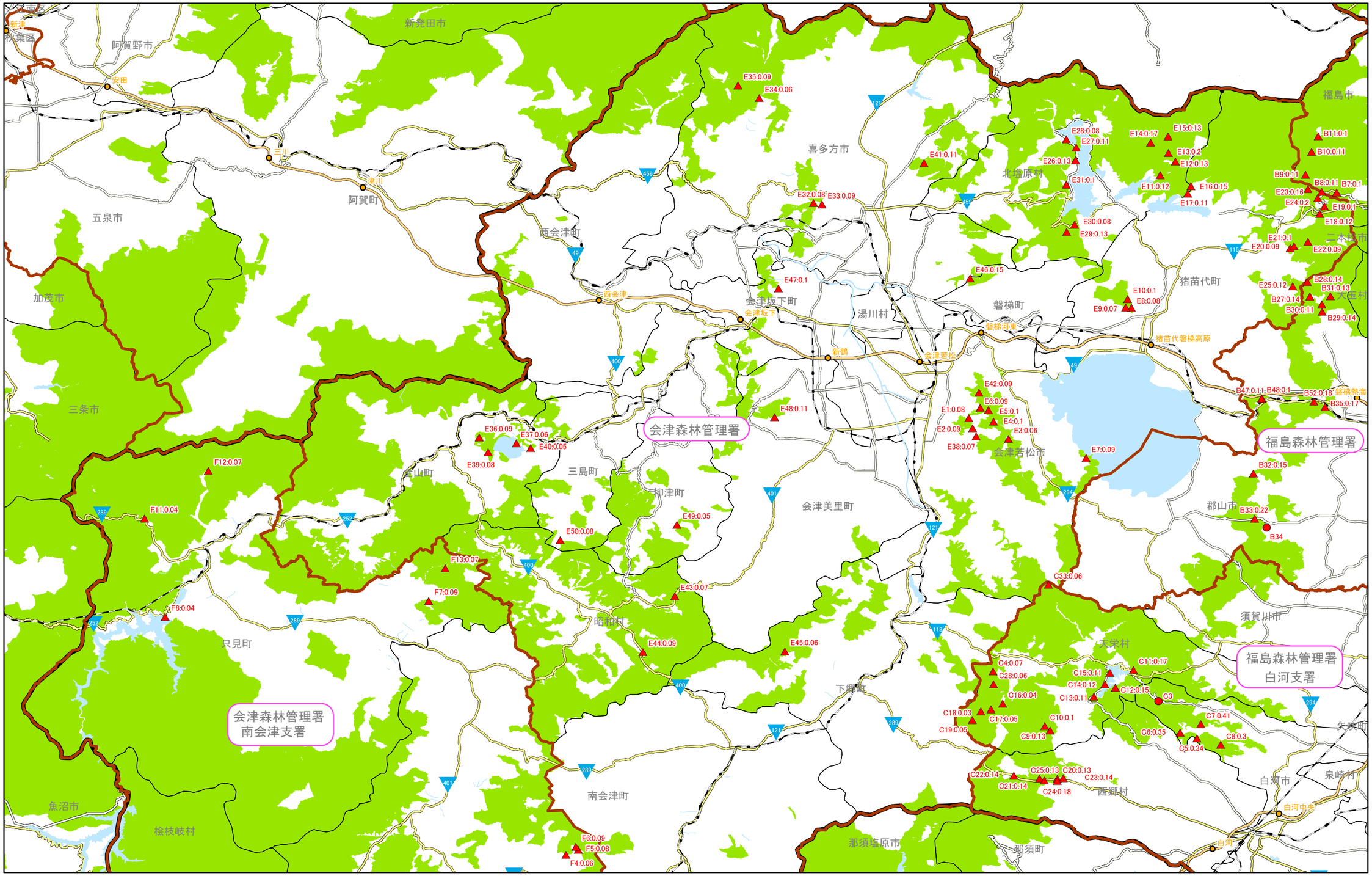

凡例

- ▲ H27調査地点 ●:H26以前の調査地点(参考) 数値は100cmの測定値(μSv/h)
- 国有林野(関東森林管理局内)
- 帰還困難区域
- 居住制限区域
- 避難指示解除準備区域

N

1:350,000

0 2.5 5 10 km

平成27年度　福島県の国有林野内における環境放射線モニタリング調査結果（北西部）