

## 事前評価個表

|                    |   |        |                    |
|--------------------|---|--------|--------------------|
| 事業名                | 森林環境保全整備事業（国有林）   | 事業実施期間 | 令和5年度～令和9年度（5年間）   |
| 事業実施地区名<br>（都道府県名） | （いわき）<br>磐城森林計画区<br>（福島県）   | 事業実施主体 | 関東森林管理局<br>磐城森林管理署 |
| 事業の概要・目的           | <p>本事業は、福島県東部の浜通り地方に位置する、いわき市、相馬市、南相馬市の3市並びに双葉郡及び相馬郡一円の7町3村に所在する約86千haの国有林野を対象としている。</p> <p>その大部分は阿武隈山地に位置し、宇多川、真野川、新田川、請戸川、夏井川、鮫川等の源流部にあつて、下流域の生活用水や農業用水などの水がめとして重要な役割を果たしており、本計画区内の国有林の59%が水源涵養又は土砂流出防備等の保安林に指定されている。</p> <p>本計画区は夏井川溪谷、阿武隈高原中部、霊山の各県立自然公園に代表される景勝地も多く、自然探勝やハイキング等の森林を利用したレクリエーション・自然休養の場として利用されている。</p> <p>また、気象、地況、土壌等の自然に恵まれた地域を中心にスギ、アカマツを主とした人工林が分布しており、管内の人工林率は60%で、そのうち9齢級以上の森林が8割を占め、契約満了を迎え主伐される分収林とあわせ、県内外の大型製材工場やバイオマス発電施設等への木材の安定供給が期待されている。</p> <p>さらに近年は、地球温暖化に伴う異常気象の頻発等の状況変化もあり、地球温暖化防止等に対する国民の期待は高まっている。</p> <p>以上のように、本計画区の国有林野は、水源の涵養、山地災害の防止、木材をはじめとする林産物の供給などの機能の発揮を通じて、国民生活と深く結びついてきたところであるが、近年、国民の要請が高度化・多様化してきており、これらの機能に加えて、保健・文化・教育的な利用の場の提供、良好な生活環境の保全等の機能の発揮、地球温暖化の防止や生物多様性の保全等、森林の有する多面的な機能の発揮に対する期待が高まっている。</p> <p>このような国民の期待に応え、森林の有する多面的機能の持続的な発揮を確保していくため、本事業では、森林の重視すべき機能の区分に応じ、主伐跡地における植栽等の更新作業、下刈や間伐等の保育作業並びにその効率的・効果的な実施に必要な路網の整備を実施するものである。</p> <p>事業の実施にあたっては、これまでの評価結果等を踏まえ、作業効率の向上とコスト削減を図るため、主伐箇所では積極的にコンテナ苗を採用した伐採・造林一貫作業システムを推進するとともに、保育作業等の実施箇所では、安全性の高い列状間伐の導入、下刈回数の削減や機械化による軽労化、伐採時の生産性向</p> |        |                    |

|                   |   |         |               |         |              |           |         |      |      |        |  |      |       |
|-------------------|---|---------|---------------|---------|--------------|-----------|---------|------|------|--------|--|------|-------|
|                   | <p>上、獣害防止対策などの取組を推進する。なお、植栽樹種がスギの場合には、原則として花粉症対策苗への移行を図ることとする。</p> <p>これらの取組については、国有林が先頭に立ち民有林に波及させる必要があり、引き続き、本事業を実施する中で現地検討会等を積極的に開催し、県や市町村とも連携して取組んでいくこととする。</p> <p>平成 23 年 3 月に発生した東日本大震災に伴う森林被害及び東京電力福島第一原子力発電所の事故以降、空間線量等が高く施業ができなかった地区において、避難指示が順次解除される中で、福島県とも連携を図りつつ、森林施業の再開を進めることとし、林齢やこれまでの施業履歴等を勘案のうえ、必要な事業に取り組むこととする。</p> <p>・ 主な事業内容</p> <table border="0" style="margin-left: 40px;"> <tr> <td>森林整備</td> <td>更新面積</td> <td>1,481ha</td> </tr> <tr> <td></td> <td>保育面積</td> <td>6,202ha</td> </tr> <tr> <td>路網整備</td> <td>開設延長</td> <td>47.1km</td> </tr> <tr> <td></td> <td>改良延長</td> <td>6.8km</td> </tr> </table> <p>・ 総事業費 7,112,546 千円（税抜き 6,465,951 千円）</p> | 森林整備    | 更新面積          | 1,481ha |              | 保育面積      | 6,202ha | 路網整備 | 開設延長 | 47.1km |  | 改良延長 | 6.8km |
| 森林整備              | 更新面積  | 1,481ha |               |         |              |           |         |      |      |        |  |      |       |
|                   | 保育面積  | 6,202ha |               |         |              |           |         |      |      |        |  |      |       |
| 路網整備              | 開設延長  | 47.1km  |               |         |              |           |         |      |      |        |  |      |       |
|                   | 改良延長  | 6.8km   |               |         |              |           |         |      |      |        |  |      |       |
| 費用便益分析            | <table border="0" style="width: 100%;"> <tr> <td>総便益（B）</td> <td style="text-align: right;">17,647,562 千円</td> </tr> <tr> <td>総費用（C）</td> <td style="text-align: right;">8,270,444 千円</td> </tr> <tr> <td>分析結果（B／C）</td> <td style="text-align: right;">2.13</td> </tr> </table>  | 総便益（B）  | 17,647,562 千円 | 総費用（C）  | 8,270,444 千円 | 分析結果（B／C） | 2.13    |      |      |        |  |      |       |
| 総便益（B）            | 17,647,562 千円   |         |               |         |              |           |         |      |      |        |  |      |       |
| 総費用（C）            | 8,270,444 千円  |         |               |         |              |           |         |      |      |        |  |      |       |
| 分析結果（B／C）         | 2.13  |         |               |         |              |           |         |      |      |        |  |      |       |
| 森林管理局事業評価技術検討会の意見 | <p>事業の必要性、効率性、有効性が認められることから、本事業の実施は妥当と考える。</p> <p>事業の効率性や生産性の向上につながる取組を民有林に普及させていくことが望まれる。</p>  |         |               |         |              |           |         |      |      |        |  |      |       |
| 評価結果              | <p>・ 必要性： 本事業は、森林の有する公益的機能の持続的な発揮に資する事業であり、木材を安定供給することにより、地域の林業・木材産業の振興にも寄与することから、事業の必要性が認められる。</p> <p>・ 効率性： 森林整備では、列状間伐や高性能林業機械による低コストで効率的な作業システムの定着を図ることとしている。また、これまで効率的な事業実施が困難であった箇所中路網整備を優先させるとともに、開設にあたっては、簡易ではあるが丈夫な構造の林業専用道を採用する等によって、森林整備事業箇所へのアクセスの向上とコスト縮減が図られると見込まれ、費用便益分析の結果からも事業の効率性が認められる。</p> <p>・ 有効性： 密度調整が必要な林分での間伐等の実施により、森林の有する公益</p>   |         |               |         |              |           |         |      |      |        |  |      |       |

的機能が持続的に発揮される。また、整備した路網を活用した木材の安定供給、更新・保育が図られることにより、引き続きその効果が発現されると見込まれており、事業の有効性が認められる。

新規採択にあたっての審査項目（チェックリスト）、費用便益分析及び各観点からの評価をふまえて、総合的に評価したところ、森林の重視すべき機能の区分に応じた適切な森林整備及び路網整備が効果的・効率的に計画されているものと認められる。

様式1

便 益 集 計 表

(森林整備事業)

事業名：森林環境保全整備事業(国有林)

都道府県名：福島県

施行箇所：磐城森林計画区

(単位:千円)

| 大 区 分       | 中 区 分  | 評価額        | 備 考 |
|-------------|--|------------|-----|
| 水源涵養便益      | 洪水防止便益   | 2,713,118  |     |
|             | 流域貯水便益   | 816,990    |     |
|             | 水質浄化便益   | 2,993,118  |     |
| 山地保全便益      | 土砂流出防止便益   | 2,605,081  |     |
| 環境保全便益      | 炭素固定便益   | 989,996    |     |
| 木材生産等便益     | 木材生産等経費縮減便益                                      | 2,220,048  |     |
|             | 木材利用増進便益   | 158,132    |     |
|             | 木材生産確保・増進便益                                      | 2,010,843  |     |
| 森林整備経費縮減等便益 | 森林整備促進便益   | 3,140,236  |     |
| 総 便 益 (B)   |  | 17,647,562 |     |
| 総 費 用 (C)   |  | 8,270,444  |     |
| 費用便益比       | $B \div C = \frac{17,647,562}{8,270,444} = 2.13$ |            |     |

# 森林環境保全整備事業 磐城森林計画区 事業概要図

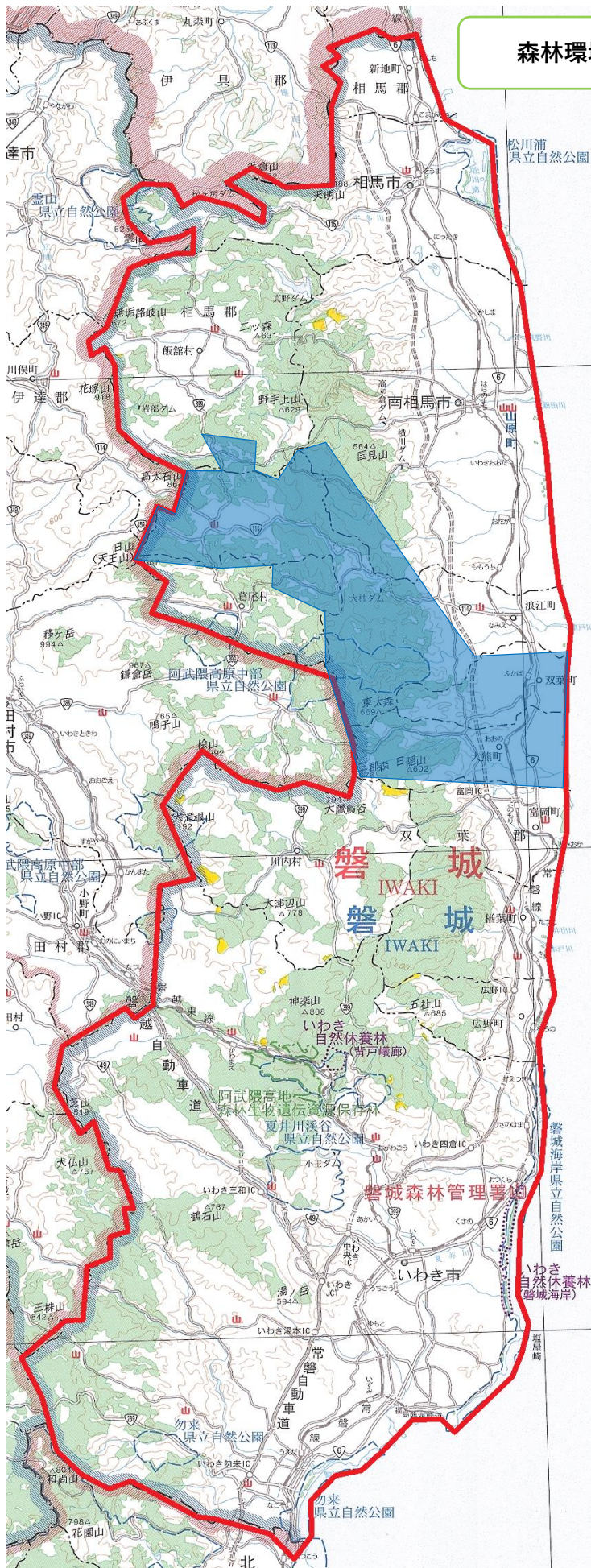

## 森林整備

|                 |    |         |
|-----------------|----|---------|
| 更新              | 面積 | 1,481ha |
| 保育              | 面積 | 6,202ha |
| 下刈              | 面積 | 3,866ha |
| つる切             | 面積 | 592ha   |
| 除伐              | 面積 | 549ha   |
| 保育間伐(受光伐、保護伐含む) | 面積 | 1,195ha |

## 路網整備

|    |    |        |
|----|----|--------|
| 開設 | 延長 | 47.1km |
| 改良 | 延長 | 6.8km  |

| 凡例 |            |
|----|------------|
|    | 森林計画区界     |
|    | 国有林        |
|    | 市町村区界      |
|    | 施業困難区域(※)  |
|    | 滞還困難区域     |
|    | 居住制限区域     |
|    | 避難指示解除準備区域 |

様式 2

費用集計表  
(森林整備事業)

事業名：森林環境保全整備事業(国有林)  
施行箇所：磐城森林計画区

都道府県名：福島県

(単位：千円)

| 年度   | 事業費(税抜き)  | 割引率      | 現在価値額     | 年度 | 事業費(税抜き)  | 割引率      | 現在価値額     |
|------|-----------|----------|-----------|----|-----------|----------|-----------|
| 2022 |           | × 1.0000 |           |    |           | × 0.0914 |           |
| 2023 | 1,257,143 | × 0.9615 | 1,208,746 |    |           | × 0.0879 |           |
| 2024 | 1,280,377 | × 0.9246 | 1,183,836 |    |           | × 0.0845 |           |
| 2025 | 1,286,537 | × 0.8890 | 1,143,731 |    |           | × 0.0813 |           |
| 2026 | 1,308,992 | × 0.8548 | 1,118,924 |    |           | × 0.0781 |           |
| 2027 | 1,332,902 | × 0.8219 | 1,095,514 |    |           | × 0.0751 |           |
| 2028 | 212,906   | × 0.7903 | 168,261   |    |           | × 0.0722 |           |
| 2029 | 174,601   | × 0.7599 | 132,680   |    |           | × 0.0695 |           |
| 2030 | 160,025   | × 0.7307 | 116,930   |    |           | × 0.0668 |           |
| 2031 | 122,966   | × 0.7026 | 86,399    |    |           | × 0.0642 |           |
| 2032 | 158,542   | × 0.6756 | 107,112   |    |           | × 0.0617 |           |
| 2033 | 198,329   | × 0.6496 | 128,829   |    |           | × 0.0594 |           |
| 2034 | 260,972   | × 0.6246 | 163,003   |    |           | × 0.0571 |           |
| 2035 | 254,036   | × 0.6006 | 152,578   |    |           | × 0.0549 |           |
| 2036 | 251,061   | × 0.5775 | 144,987   |    |           | × 0.0528 |           |
| 2037 | 182,646   | × 0.5553 | 101,426   |    |           | × 0.0508 |           |
| 2038 | 139,401   | × 0.5339 | 74,426    |    |           | × 0.0488 |           |
| 2039 | 118,657   | × 0.5134 | 60,919    |    |           | × 0.0469 |           |
| 2040 | 113,512   | × 0.4936 | 56,023    |    |           | × 0.0451 |           |
| 2041 | 36,739    | × 0.4746 | 17,439    |    |           | × 0.0434 |           |
| 2042 | 36,739    | × 0.4564 | 16,767    |    |           | × 0.0417 |           |
| 2043 | 81,545    | × 0.4388 | 35,786    |    |           | × 0.0401 |           |
| 2044 | 137,303   | × 0.4220 | 57,946    |    |           | × 0.0386 |           |
| 2045 | 160,460   | × 0.4057 | 65,095    |    |           | × 0.0371 |           |
| 2046 | 126,122   | × 0.3901 | 49,200    |    |           | × 0.0357 |           |
| 2047 | 218,568   | × 0.3751 | 81,988    |    |           | × 0.0343 |           |
| 2048 | 219,716   | × 0.3607 | 79,250    |    |           | × 0.0330 |           |
| 2049 | 220,489   | × 0.3468 | 76,463    |    |           | × 0.0317 |           |
| 2050 | 221,553   | × 0.3335 | 73,889    |    |           | × 0.0305 |           |
| 2051 | 220,405   | × 0.3207 | 70,687    |    |           | × 0.0293 |           |
| 2052 | 41,331    | × 0.3083 | 12,739    |    |           | × 0.0282 |           |
| 2053 | 86,137    | × 0.2965 | 25,540    |    |           | × 0.0271 |           |
| 2054 | 99,514    | × 0.2851 | 28,365    |    |           | × 0.0261 |           |
| 2055 | 114,819   | × 0.2741 | 31,472    |    |           | × 0.0251 |           |
| 2056 | 114,819   | × 0.2636 | 30,266    |    |           | × 0.0241 |           |
| 2057 | 204,846   | × 0.2534 | 51,904    |    |           | × 0.0232 |           |
| 2058 | 205,994   | × 0.2437 | 50,205    |    |           | × 0.0223 |           |
| 2059 | 205,994   | × 0.2343 | 48,267    |    |           | × 0.0214 |           |
| 2060 | 205,994   | × 0.2253 | 46,410    |    |           | × 0.0206 |           |
| 2061 | 205,994   | × 0.2166 | 44,614    |    |           | × 0.0198 |           |
| 2062 | 11,615    | × 0.2083 | 2,418     |    |           |          |           |
| 2063 | 11,615    | × 0.2003 | 2,324     |    |           |          |           |
| 2064 | 24,747    | × 0.1926 | 4,766     |    |           |          |           |
| 2065 | 24,747    | × 0.1852 | 4,586     |    |           |          |           |
| 2066 | 24,747    | × 0.1780 | 4,405     |    |           |          |           |
| 2067 | 22,328    | × 0.1712 | 3,819     |    |           |          |           |
| 2068 | 15,305    | × 0.1646 | 2,519     |    |           |          |           |
| 2069 | 15,305    | × 0.1583 | 2,423     |    |           |          |           |
| 2070 | 15,305    | × 0.1522 | 2,329     |    |           |          |           |
| 2071 | 15,305    | × 0.1463 | 2,239     |    |           |          |           |
| 2072 | 0         | × 0.1407 | 0         |    |           |          |           |
| 2073 | 0         | × 0.1353 | 0         |    |           |          |           |
| 2074 | 0         | × 0.1301 | 0         |    |           |          |           |
| 2075 | 0         | × 0.1251 | 0         |    |           |          |           |
| 2076 | 0         | × 0.1203 | 0         |    |           |          |           |
| 2077 | 0         | × 0.1157 | 0         |    |           |          |           |
| 2078 | 0         | × 0.1112 | 0         |    |           |          |           |
| 2079 | 0         | × 0.1069 | 0         |    |           |          |           |
| 2080 | 0         | × 0.1028 | 0         |    |           |          |           |
| 2081 | 0         | × 0.0989 | 0         |    |           |          |           |
|      |           | × 0.0951 |           | 合計 |           |          | 8,270,444 |
|      |           |          |           | C= | 8,270,444 | 千円       |           |



$$B = \sum_{t=1}^{T-1} \frac{t}{T \times (1+i)^t} + \sum_{t=T}^Y \frac{1}{(1+i)^t} \times \frac{(f1-f2) \times \alpha \times A \times U}{360}$$

- U: 治水ダムの単位流量調節量当たりの年間減価償却費(円/㎡/sec) 4,190,000  
出典:「ダム年鑑2019」
- f1: 事業実施前の流出係数 0.55  
出典:「治山設計」(山口伊佐夫著,1979)
- f2: 事業実施後、T年経過後の流出係数 0.45  
出典:「治山設計」(山口伊佐夫著,1979)
- T: 事業実施後、流出係数が安定するのに必要な年数 15
- α: 100年確率時雨量(mm/h) 69  
出典:福島県河川計画課HP 福島県降雨強度式(平成26年作成) 流域内の小名浜観測所より算出
- A: 事業対象区域面積(ha) 20.00 ~ 2,765.90
- 360: 単位合わせのための調整値
- Y: 評価期間 59
- t: 経過年数(治山事業の便益の算出に当たっては、各年度の事業費の累計を用いている。)
- i: 社会的割引率(0.04)

事業効果面積: 経過年ごとに発生する事業対象区域面積に対して、それぞれ流出係数等の安定する期間(t/T)を考慮して面積に換算して年度ごとに累計した面積

| 年度   | 社会的割引率 | 事業対象区域面積 ha | 事業効果面積 ha | 効果額 千円  | 現在価値化 千円  |
|------|--------|-------------|-----------|---------|-----------|
| 2022 | 1.0000 |             |           |         |           |
| 2023 | 0.9615 | 1,029.13    | 68.61     | 5,505   | 5,293     |
| 2024 | 0.9246 | 1,616.76    | 176.39    | 14,154  | 13,087    |
| 2025 | 0.8890 | 2,029.65    | 311.70    | 25,011  | 22,235    |
| 2026 | 0.8548 | 2,394.23    | 471.32    | 37,818  | 32,327    |
| 2027 | 0.8219 | 2,765.90    | 655.71    | 52,614  | 43,243    |
| 2028 | 0.7903 | 2,765.90    | 840.10    | 67,409  | 53,273    |
| 2029 | 0.7599 | 2,765.90    | 1,024.50  | 82,205  | 62,468    |
| 2030 | 0.7307 | 2,765.90    | 1,208.89  | 97,000  | 70,878    |
| 2031 | 0.7026 | 2,765.90    | 1,393.28  | 111,796 | 78,548    |
| 2032 | 0.6756 | 2,765.90    | 1,577.68  | 126,591 | 85,525    |
| 2033 | 0.6496 | 2,765.90    | 1,762.07  | 141,387 | 91,845    |
| 2034 | 0.6246 | 2,712.34    | 1,903.62  | 152,744 | 95,404    |
| 2035 | 0.6006 | 2,656.62    | 2,039.86  | 163,677 | 98,304    |
| 2036 | 0.5775 | 2,600.42    | 2,172.01  | 174,280 | 100,647   |
| 2037 | 0.5553 | 2,544.22    | 2,300.41  | 184,583 | 102,499   |
| 2038 | 0.5339 | 2,490.35    | 2,361.89  | 189,516 | 101,183   |
| 2039 | 0.5134 | 2,490.35    | 2,427.42  | 194,774 | 99,997    |
| 2040 | 0.4936 | 2,490.35    | 2,469.16  | 198,123 | 97,794    |
| 2041 | 0.4746 | 2,490.35    | 2,490.35  | 199,823 | 94,836    |
| 2042 | 0.4564 | 2,490.35    | 2,490.35  | 199,823 | 91,199    |
| 2043 | 0.4388 | 2,490.35    | 2,490.35  | 199,823 | 87,682    |
| 2044 | 0.4220 | 2,436.38    | 2,436.38  | 195,493 | 82,498    |
| 2045 | 0.4057 | 2,389.76    | 2,389.76  | 191,752 | 77,794    |
| 2046 | 0.3901 | 2,335.50    | 2,335.50  | 187,398 | 73,104    |
| 2047 | 0.3751 | 2,290.72    | 2,290.72  | 183,805 | 68,945    |
| 2048 | 0.3607 | 2,236.52    | 2,236.52  | 179,456 | 64,730    |
| 2049 | 0.3468 | 2,236.52    | 2,236.52  | 179,456 | 62,235    |
| 2050 | 0.3335 | 2,236.52    | 2,236.52  | 179,456 | 59,849    |
| 2051 | 0.3207 | 2,236.52    | 2,236.52  | 179,456 | 57,552    |
| 2052 | 0.3083 | 2,236.52    | 2,236.52  | 179,456 | 55,326    |
| 2053 | 0.2965 | 2,236.52    | 2,236.52  | 179,456 | 53,209    |
| 2054 | 0.2851 | 2,236.52    | 2,236.52  | 179,456 | 51,163    |
| 2055 | 0.2741 | 2,163.98    | 2,163.98  | 173,636 | 47,594    |
| 2056 | 0.2636 | 2,081.18    | 2,081.18  | 166,992 | 44,019    |
| 2057 | 0.2534 | 2,043.25    | 2,043.25  | 163,948 | 41,544    |
| 2058 | 0.2437 | 2,005.32    | 2,005.32  | 160,905 | 39,213    |
| 2059 | 0.2343 | 1,967.39    | 1,967.39  | 157,861 | 36,987    |
| 2060 | 0.2253 | 1,928.45    | 1,928.45  | 154,737 | 34,862    |
| 2061 | 0.2166 | 1,888.12    | 1,888.12  | 151,501 | 32,815    |
| 2062 | 0.2083 | 1,849.29    | 1,849.29  | 148,385 | 30,909    |
| 2063 | 0.2003 | 1,810.46    | 1,810.46  | 145,269 | 29,097    |
| 2064 | 0.1926 | 1,713.08    | 1,713.08  | 137,456 | 26,474    |
| 2065 | 0.1852 | 1,615.38    | 1,615.38  | 129,616 | 24,005    |
| 2066 | 0.1780 | 1,497.68    | 1,497.68  | 120,172 | 21,391    |
| 2067 | 0.1712 | 1,379.98    | 1,379.98  | 110,728 | 18,957    |
| 2068 | 0.1646 | 1,141.48    | 1,141.48  | 91,591  | 15,076    |
| 2069 | 0.1583 | 901.48      | 901.48    | 72,334  | 11,450    |
| 2070 | 0.1522 | 661.48      | 661.48    | 53,076  | 8,078     |
| 2071 | 0.1463 | 421.48      | 421.48    | 33,819  | 4,948     |
| 2072 | 0.1407 | 181.48      | 181.48    | 14,562  | 2,049     |
| 2073 | 0.1353 | 175.48      | 175.48    | 14,080  | 1,905     |
| 2074 | 0.1301 | 169.48      | 169.48    | 13,599  | 1,769     |
| 2075 | 0.1251 | 146.32      | 146.32    | 11,741  | 1,469     |
| 2076 | 0.1203 | 123.16      | 123.16    | 9,882   | 1,189     |
| 2077 | 0.1157 | 100.00      | 100.00    | 8,024   | 928       |
| 2078 | 0.1112 | 80.00       | 80.00     | 6,419   | 714       |
| 2079 | 0.1069 | 60.00       | 60.00     | 4,814   | 515       |
| 2080 | 0.1028 | 40.00       | 40.00     | 3,210   | 330       |
| 2081 | 0.0989 | 20.00       | 20.00     | 1,605   | 159       |
| 合計   |        |             |           |         | 2,713,118 |

$$B = \sum_{t=1}^{T-1} \frac{t}{T \times (1+i)^t} + \sum_{t=T}^Y \frac{1}{(1+i)^t} \times \frac{(D2-D1) \times A \times P \times U \times 10}{365 \times 86400}$$

- A: 事業対象区域面積 (ha) 20.00 ~ 2,765.90
- P: 年間平均降水量 (mm/年) 1,440  
出典: 気象庁HP 過去の気象データ(1992年1月~2021年12月) 流域内の観測所の平均値
- D1: 事業実施前の貯留率 0.51  
出典: 「森林の間伐と水収支」(近嵐ら, 1987)
- D2: 事業実施後、T年経過後の貯留率 0.56  
出典: 「森林の間伐と水収支」(近嵐ら, 1987)
- T: 事業実施後、貯留率が安定するのに必要な年数 15
- U: 開発水量当りの利水ダム年間減価償却費 (円/㎡/S) 1,058,000,000  
出典: 「ダム年鑑2019」
- Y: 評価期間 59
- t: 経過年数(治山事業の便益の算出に当たっては、各年度の事業費の累計を用いている。)
- i: 社会的割引率(0.04)
- 10: 単位合わせのための調整値
- 365: 1年間の日数
- 86400: 1日の秒数

事業効果面積: 経過年ごとに発生する事業対象区域面積に対して、それぞれ貯留率等の安定する期間(t/T)を考慮して面積に換算して年度ごとに累計した面積

| 年度   | 社会的割引率 | 事業対象区域面積 ha | 事業効果面積 ha | 効果額 千円 | 現在価値化 千円 |
|------|--------|-------------|-----------|--------|----------|
| 2022 | 1.0000 |             |           |        |          |
| 2023 | 0.9615 | 1,029.13    | 68.61     | 1,658  | 1,594    |
| 2024 | 0.9246 | 1,616.76    | 176.39    | 4,262  | 3,941    |
| 2025 | 0.8890 | 2,029.65    | 311.70    | 7,531  | 6,695    |
| 2026 | 0.8548 | 2,394.23    | 471.32    | 11,388 | 9,734    |
| 2027 | 0.8219 | 2,765.90    | 655.71    | 15,843 | 13,021   |
| 2028 | 0.7903 | 2,765.90    | 840.10    | 20,299 | 16,042   |
| 2029 | 0.7599 | 2,765.90    | 1,024.50  | 24,754 | 18,811   |
| 2030 | 0.7307 | 2,765.90    | 1,208.89  | 29,209 | 21,343   |
| 2031 | 0.7026 | 2,765.90    | 1,393.28  | 33,665 | 23,653   |
| 2032 | 0.6756 | 2,765.90    | 1,577.68  | 38,120 | 25,754   |
| 2033 | 0.6496 | 2,765.90    | 1,762.07  | 42,575 | 27,657   |
| 2034 | 0.6246 | 2,712.34    | 1,903.62  | 45,995 | 28,728   |
| 2035 | 0.6006 | 2,656.62    | 2,039.86  | 49,287 | 29,602   |
| 2036 | 0.5775 | 2,600.42    | 2,172.01  | 52,480 | 30,307   |
| 2037 | 0.5553 | 2,544.22    | 2,300.41  | 55,583 | 30,865   |
| 2038 | 0.5339 | 2,490.35    | 2,361.89  | 57,068 | 30,469   |
| 2039 | 0.5134 | 2,490.35    | 2,427.42  | 58,651 | 30,111   |
| 2040 | 0.4936 | 2,490.35    | 2,469.16  | 59,660 | 29,448   |
| 2041 | 0.4746 | 2,490.35    | 2,490.35  | 60,172 | 28,558   |
| 2042 | 0.4564 | 2,490.35    | 2,490.35  | 60,172 | 27,463   |
| 2043 | 0.4388 | 2,490.35    | 2,490.35  | 60,172 | 26,403   |
| 2044 | 0.4220 | 2,436.38    | 2,436.38  | 58,868 | 24,842   |
| 2045 | 0.4057 | 2,389.76    | 2,389.76  | 57,741 | 23,426   |
| 2046 | 0.3901 | 2,335.50    | 2,335.50  | 56,430 | 22,013   |
| 2047 | 0.3751 | 2,290.72    | 2,290.72  | 55,348 | 20,761   |
| 2048 | 0.3607 | 2,236.52    | 2,236.52  | 54,039 | 19,492   |
| 2049 | 0.3468 | 2,236.52    | 2,236.52  | 54,039 | 18,741   |
| 2050 | 0.3335 | 2,236.52    | 2,236.52  | 54,039 | 18,022   |
| 2051 | 0.3207 | 2,236.52    | 2,236.52  | 54,039 | 17,330   |
| 2052 | 0.3083 | 2,236.52    | 2,236.52  | 54,039 | 16,660   |
| 2053 | 0.2965 | 2,236.52    | 2,236.52  | 54,039 | 16,023   |
| 2054 | 0.2851 | 2,236.52    | 2,236.52  | 54,039 | 15,407   |
| 2055 | 0.2741 | 2,163.98    | 2,163.98  | 52,286 | 14,332   |
| 2056 | 0.2636 | 2,081.18    | 2,081.18  | 50,285 | 13,255   |
| 2057 | 0.2534 | 2,043.25    | 2,043.25  | 49,369 | 12,510   |
| 2058 | 0.2437 | 2,005.32    | 2,005.32  | 48,453 | 11,808   |
| 2059 | 0.2343 | 1,967.39    | 1,967.39  | 47,536 | 11,138   |
| 2060 | 0.2253 | 1,928.45    | 1,928.45  | 46,595 | 10,498   |
| 2061 | 0.2166 | 1,888.12    | 1,888.12  | 45,621 | 9,882    |
| 2062 | 0.2083 | 1,849.29    | 1,849.29  | 44,683 | 9,307    |
| 2063 | 0.2003 | 1,810.46    | 1,810.46  | 43,744 | 8,762    |
| 2064 | 0.1926 | 1,713.08    | 1,713.08  | 41,391 | 7,972    |
| 2065 | 0.1852 | 1,615.38    | 1,615.38  | 39,031 | 7,229    |
| 2066 | 0.1780 | 1,497.68    | 1,497.68  | 36,187 | 6,441    |
| 2067 | 0.1712 | 1,379.98    | 1,379.98  | 33,343 | 5,708    |
| 2068 | 0.1646 | 1,141.48    | 1,141.48  | 27,580 | 4,540    |
| 2069 | 0.1583 | 901.48      | 901.48    | 21,782 | 3,448    |
| 2070 | 0.1522 | 661.48      | 661.48    | 15,983 | 2,433    |
| 2071 | 0.1463 | 421.48      | 421.48    | 10,184 | 1,490    |
| 2072 | 0.1407 | 181.48      | 181.48    | 4,385  | 617      |
| 2073 | 0.1353 | 175.48      | 175.48    | 4,240  | 574      |
| 2074 | 0.1301 | 169.48      | 169.48    | 4,095  | 533      |
| 2075 | 0.1251 | 146.32      | 146.32    | 3,535  | 442      |
| 2076 | 0.1203 | 123.16      | 123.16    | 2,976  | 358      |
| 2077 | 0.1157 | 100.00      | 100.00    | 2,416  | 280      |
| 2078 | 0.1112 | 80.00       | 80.00     | 1,933  | 215      |
| 2079 | 0.1069 | 60.00       | 60.00     | 1,450  | 155      |
| 2080 | 0.1028 | 40.00       | 40.00     | 966    | 99       |
| 2081 | 0.0989 | 20.00       | 20.00     | 483    | 48       |
| 合計   |        |             |           |        | 816,990  |



$$B = \left[ \sum_{t=1}^{T-1} \frac{t}{T \times (1+i)^t} + \sum_{t=T}^Y \frac{1}{(1+i)^t} \right] \times (D2-D1) \times A \times P \times u \times 10$$

$$u = \frac{U_x \times Q_x + U_y \times Q_y}{Q_x + Q_y}$$

|     |  |                  |
|-----|--|------------------|
| Qx: | 全貯留量のうち生活用水使用相当量   | 13.10 億立方        |
| Qy: | 全貯留量-Qx  | 391.96 億立方       |
| A:  | 事業対象区域面積 (ha)  | 20.00 ~ 2,765.90 |
| P:  | 年間平均降水量 (mm/年)<br>出典: 気象庁HP 過去の気象データ(1992年1月~2021年12月) 流域内の観測所の平均値           | 1,440            |
| T:  | 事業実施後、貯留率が安定するのに必要な年数  | 15               |
| D1: | 事業実施前の貯留率<br>出典: 「森林の間伐と水収支」(近嵐ら、1987)                                       | 0.51             |
| D2: | 事業実施後、T年経過後の貯留率<br>出典: 「森林の間伐と水収支」(近嵐ら、1987)                                 | 0.56             |
| Ux: | 単位当たりの上水道供給単価 (円/m <sup>3</sup> )<br>出典: 流域内の3市7町3村の水道料金の平均値 (令和4年12月現在HPより) | 151.00           |
| Uy: | 単位当たりの雨水浄化費 (円/m <sup>3</sup> )<br>出典: 「南山ほか(2007)再生水利用促進に関する調査」ほか           | 121.97           |
| u:  | 単位当たりの水質浄化費 (Ux と Uy を用いて Qx と Qy で比例按分して算出)                                 | 122.91           |
| Y:  | 評価期間   | 59               |
| t:  | 経過年数(治山事業の便益の算出に当たっては、各年度の事業費の累計を用いている。)                                     |                  |
| i:  | 社会的割引率(0.04)   |                  |
| 10: | 単位合わせのための調整値   |                  |

事業効果面積: 経過年ごとに発生する事業対象区域面積に対して、それぞれ貯留率等の安定する期間(t/T)を考慮して面積に換算して年度ごとに累計した面積

| 年度   | 社会的割引率 | 事業対象区域面積 ha | 事業効果面積 ha | 効果額 千円  | 現在価値化 千円 |
|------|--------|-------------|-----------|---------|----------|
| 2022 | 1.0000 |             |           |         |          |
| 2023 | 0.9615 | 1,029.13    | 68.61     | 6,073   | 5,839    |
| 2024 | 0.9246 | 1,616.76    | 176.39    | 15,614  | 14,437   |
| 2025 | 0.8890 | 2,029.65    | 311.70    | 27,592  | 24,529   |
| 2026 | 0.8548 | 2,394.23    | 471.32    | 41,721  | 35,663   |
| 2027 | 0.8219 | 2,765.90    | 655.71    | 58,044  | 47,706   |
| 2028 | 0.7903 | 2,765.90    | 840.10    | 74,366  | 58,771   |
| 2029 | 0.7599 | 2,765.90    | 1,024.50  | 90,689  | 68,915   |
| 2030 | 0.7307 | 2,765.90    | 1,208.89  | 107,011 | 78,193   |
| 2031 | 0.7026 | 2,765.90    | 1,393.28  | 123,334 | 86,654   |
| 2032 | 0.6756 | 2,765.90    | 1,577.68  | 139,656 | 94,352   |
| 2033 | 0.6496 | 2,765.90    | 1,762.07  | 155,979 | 101,324  |
| 2034 | 0.6246 | 2,712.34    | 1,903.62  | 168,508 | 105,250  |
| 2035 | 0.6006 | 2,656.62    | 2,039.86  | 180,569 | 108,450  |
| 2036 | 0.5775 | 2,600.42    | 2,172.01  | 192,266 | 111,034  |
| 2037 | 0.5553 | 2,544.22    | 2,300.41  | 203,633 | 113,077  |
| 2038 | 0.5339 | 2,490.35    | 2,361.89  | 209,075 | 111,625  |
| 2039 | 0.5134 | 2,490.35    | 2,427.42  | 214,875 | 110,317  |
| 2040 | 0.4936 | 2,490.35    | 2,469.16  | 218,570 | 107,886  |
| 2041 | 0.4746 | 2,490.35    | 2,490.35  | 220,446 | 104,624  |
| 2042 | 0.4564 | 2,490.35    | 2,490.35  | 220,446 | 100,612  |
| 2043 | 0.4388 | 2,490.35    | 2,490.35  | 220,446 | 96,732   |
| 2044 | 0.4220 | 2,436.38    | 2,436.38  | 215,668 | 91,012   |
| 2045 | 0.4057 | 2,389.76    | 2,389.76  | 211,542 | 85,823   |
| 2046 | 0.3901 | 2,335.50    | 2,335.50  | 206,738 | 80,648   |
| 2047 | 0.3751 | 2,290.72    | 2,290.72  | 202,775 | 76,061   |
| 2048 | 0.3607 | 2,236.52    | 2,236.52  | 197,977 | 71,410   |
| 2049 | 0.3468 | 2,236.52    | 2,236.52  | 197,977 | 68,658   |
| 2050 | 0.3335 | 2,236.52    | 2,236.52  | 197,977 | 66,025   |
| 2051 | 0.3207 | 2,236.52    | 2,236.52  | 197,977 | 63,491   |
| 2052 | 0.3083 | 2,236.52    | 2,236.52  | 197,977 | 61,036   |
| 2053 | 0.2965 | 2,236.52    | 2,236.52  | 197,977 | 58,700   |
| 2054 | 0.2851 | 2,236.52    | 2,236.52  | 197,977 | 56,443   |
| 2055 | 0.2741 | 2,163.98    | 2,163.98  | 191,556 | 52,505   |
| 2056 | 0.2636 | 2,081.18    | 2,081.18  | 184,226 | 48,562   |
| 2057 | 0.2534 | 2,043.25    | 2,043.25  | 180,868 | 45,832   |
| 2058 | 0.2437 | 2,005.32    | 2,005.32  | 177,511 | 43,259   |
| 2059 | 0.2343 | 1,967.39    | 1,967.39  | 174,153 | 40,804   |
| 2060 | 0.2253 | 1,928.45    | 1,928.45  | 170,706 | 38,460   |
| 2061 | 0.2166 | 1,888.12    | 1,888.12  | 167,136 | 36,202   |
| 2062 | 0.2083 | 1,849.29    | 1,849.29  | 163,699 | 34,099   |
| 2063 | 0.2003 | 1,810.46    | 1,810.46  | 160,262 | 32,100   |
| 2064 | 0.1926 | 1,713.08    | 1,713.08  | 151,642 | 29,206   |
| 2065 | 0.1852 | 1,615.38    | 1,615.38  | 142,993 | 26,482   |
| 2066 | 0.1780 | 1,497.68    | 1,497.68  | 132,575 | 23,598   |

|      |        |          |          |         |           |
|------|--------|----------|----------|---------|-----------|
| 2067 | 0.1712 | 1,379.98 | 1,379.98 | 122,156 | 20,913    |
| 2068 | 0.1646 | 1,141.48 | 1,141.48 | 101,044 | 16,632    |
| 2069 | 0.1583 | 901.48   | 901.48   | 79,799  | 12,632    |
| 2070 | 0.1522 | 661.48   | 661.48   | 58,554  | 8,912     |
| 2071 | 0.1463 | 421.48   | 421.48   | 37,309  | 5,458     |
| 2072 | 0.1407 | 181.48   | 181.48   | 16,065  | 2,260     |
| 2073 | 0.1353 | 175.48   | 175.48   | 15,533  | 2,102     |
| 2074 | 0.1301 | 169.48   | 169.48   | 15,002  | 1,952     |
| 2075 | 0.1251 | 146.32   | 146.32   | 12,952  | 1,620     |
| 2076 | 0.1203 | 123.16   | 123.16   | 10,902  | 1,312     |
| 2077 | 0.1157 | 100.00   | 100.00   | 8,852   | 1,024     |
| 2078 | 0.1112 | 80.00    | 80.00    | 7,082   | 788       |
| 2079 | 0.1069 | 60.00    | 60.00    | 5,311   | 568       |
| 2080 | 0.1028 | 40.00    | 40.00    | 3,541   | 364       |
| 2081 | 0.0989 | 20.00    | 20.00    | 1,770   | 175       |
| 合計   |        |          |          |         | 2,993,118 |

$$B = \left[ \sum_{t=1}^{T-1} \frac{t}{T \times (1+i)^t} + \sum_{t=T}^Y \frac{1}{(1+i)^t} \right] \times \frac{(V1-V2) \times A \times U}{1.0}$$

|     |   |                  |
|-----|---|------------------|
| U:  | 下流のダムに堆積した1m3の土砂を除去するコスト(円/m3)                                    | 4,120            |
| 出典: | (一社)ダム水源地土砂対策技術研究会「ダム堆積対策工法の概要」2014、国土交通省「令和4年度施工パッケージ型積算方式標準単価表」 |                  |
| V1: | 事業実施前における1ha当りの年間流出土砂量(m3)  | 20.00            |
| 出典: | 「治山全体調査の考え方進め方」「森林の公益的機能に関する文献要約集」「森林水文」                          |                  |
| V2: | 事業実施後における1ha当りの年間流出土砂量(m3)  | 1.30             |
| 出典: | 「治山全体調査の考え方進め方」「森林の公益的機能に関する文献要約集」「森林水文」                          |                  |
| A:  | 事業対象区域面積(ha)  | 20.00 ~ 2,765.90 |
| T:  | 事業実施後、年間流出土砂量が安定するのに必要な年数   | 15               |
| Y:  | 評価期間  | 59               |
| t:  | 経過年数(治山事業の便益の算出に当たっては、各年度の事業費の累計を用いている。)                          |                  |
| i:  | 社会的割引率(0.04)  |                  |

事業効果面積：経過年ごとに発生する事業対象区域面積に対して、それぞれ年間流出土砂量等の安定する期間(t/T)を考慮して面積に換算して年度ごとに累計した面積

| 年度   | 社会的割引率 | 事業対象区域面積 ha | 事業効果面積 ha | 効果額 千円  | 現在価値 千円   |
|------|--------|-------------|-----------|---------|-----------|
| 2022 | 1.0000 |             |           |         |           |
| 2023 | 0.9615 | 1,029.13    | 68.61     | 5,286   | 5,082     |
| 2024 | 0.9246 | 1,616.76    | 176.39    | 13,590  | 12,565    |
| 2025 | 0.8890 | 2,029.65    | 311.70    | 24,015  | 21,349    |
| 2026 | 0.8548 | 2,394.23    | 471.32    | 36,312  | 31,039    |
| 2027 | 0.8219 | 2,765.90    | 655.71    | 50,519  | 41,522    |
| 2028 | 0.7903 | 2,765.90    | 840.10    | 64,725  | 51,152    |
| 2029 | 0.7599 | 2,765.90    | 1,024.50  | 78,931  | 59,980    |
| 2030 | 0.7307 | 2,765.90    | 1,208.89  | 93,138  | 68,056    |
| 2031 | 0.7026 | 2,765.90    | 1,393.28  | 107,344 | 75,420    |
| 2032 | 0.6756 | 2,765.90    | 1,577.68  | 121,551 | 82,120    |
| 2033 | 0.6496 | 2,765.90    | 1,762.07  | 135,757 | 88,188    |
| 2034 | 0.6246 | 2,712.34    | 1,903.62  | 146,662 | 91,605    |
| 2035 | 0.6006 | 2,656.62    | 2,039.86  | 157,159 | 94,390    |
| 2036 | 0.5775 | 2,600.42    | 2,172.01  | 167,340 | 96,639    |
| 2037 | 0.5553 | 2,544.22    | 2,300.41  | 177,233 | 98,417    |
| 2038 | 0.5339 | 2,490.35    | 2,361.89  | 181,970 | 97,154    |
| 2039 | 0.5134 | 2,490.35    | 2,427.42  | 187,018 | 96,015    |
| 2040 | 0.4936 | 2,490.35    | 2,469.16  | 190,234 | 93,900    |
| 2041 | 0.4746 | 2,490.35    | 2,490.35  | 191,867 | 91,060    |
| 2042 | 0.4564 | 2,490.35    | 2,490.35  | 191,867 | 87,568    |
| 2043 | 0.4388 | 2,490.35    | 2,490.35  | 191,867 | 84,191    |
| 2044 | 0.4220 | 2,436.38    | 2,436.38  | 187,708 | 79,213    |
| 2045 | 0.4057 | 2,389.76    | 2,389.76  | 184,117 | 74,696    |
| 2046 | 0.3901 | 2,335.50    | 2,335.50  | 179,936 | 70,193    |
| 2047 | 0.3751 | 2,290.72    | 2,290.72  | 176,486 | 66,200    |
| 2048 | 0.3607 | 2,236.52    | 2,236.52  | 172,310 | 62,152    |
| 2049 | 0.3468 | 2,236.52    | 2,236.52  | 172,310 | 59,757    |
| 2050 | 0.3335 | 2,236.52    | 2,236.52  | 172,310 | 57,465    |
| 2051 | 0.3207 | 2,236.52    | 2,236.52  | 172,310 | 55,260    |
| 2052 | 0.3083 | 2,236.52    | 2,236.52  | 172,310 | 53,123    |
| 2053 | 0.2965 | 2,236.52    | 2,236.52  | 172,310 | 51,090    |
| 2054 | 0.2851 | 2,236.52    | 2,236.52  | 172,310 | 49,126    |
| 2055 | 0.2741 | 2,163.98    | 2,163.98  | 166,722 | 45,699    |
| 2056 | 0.2636 | 2,081.18    | 2,081.18  | 160,342 | 42,266    |
| 2057 | 0.2534 | 2,043.25    | 2,043.25  | 157,420 | 39,890    |
| 2058 | 0.2437 | 2,005.32    | 2,005.32  | 154,498 | 37,651    |
| 2059 | 0.2343 | 1,967.39    | 1,967.39  | 151,576 | 35,514    |
| 2060 | 0.2253 | 1,928.45    | 1,928.45  | 148,576 | 33,474    |
| 2061 | 0.2166 | 1,888.12    | 1,888.12  | 145,468 | 31,508    |
| 2062 | 0.2083 | 1,849.29    | 1,849.29  | 142,477 | 29,678    |
| 2063 | 0.2003 | 1,810.46    | 1,810.46  | 139,485 | 27,939    |
| 2064 | 0.1926 | 1,713.08    | 1,713.08  | 131,983 | 25,420    |
| 2065 | 0.1852 | 1,615.38    | 1,615.38  | 124,455 | 23,049    |
| 2066 | 0.1780 | 1,497.68    | 1,497.68  | 115,387 | 20,539    |
| 2067 | 0.1712 | 1,379.98    | 1,379.98  | 106,319 | 18,202    |
| 2068 | 0.1646 | 1,141.48    | 1,141.48  | 87,944  | 14,476    |
| 2069 | 0.1583 | 901.48      | 901.48    | 69,454  | 10,995    |
| 2070 | 0.1522 | 661.48      | 661.48    | 50,963  | 7,757     |
| 2071 | 0.1463 | 421.48      | 421.48    | 32,473  | 4,751     |
| 2072 | 0.1407 | 181.48      | 181.48    | 13,982  | 1,967     |
| 2073 | 0.1353 | 175.48      | 175.48    | 13,520  | 1,829     |
| 2074 | 0.1301 | 169.48      | 169.48    | 13,057  | 1,699     |
| 2075 | 0.1251 | 146.32      | 146.32    | 11,273  | 1,410     |
| 2076 | 0.1203 | 123.16      | 123.16    | 9,489   | 1,142     |
| 2077 | 0.1157 | 100.00      | 100.00    | 7,704   | 891       |
| 2078 | 0.1112 | 80.00       | 80.00     | 6,164   | 685       |
| 2079 | 0.1069 | 60.00       | 60.00     | 4,623   | 494       |
| 2080 | 0.1028 | 40.00       | 40.00     | 3,082   | 317       |
| 2081 | 0.0989 | 20.00       | 20.00     | 1,541   | 152       |
| 合計   |        |             |           |         | 2,605,081 |

$$B = \sum_{t=1}^Y \frac{G2-G1}{Y \times (1+i)^t} \times D \times BEF \times (1+R) \times CF \times \frac{44}{12} \times U$$

|      |  |  |   |                                      |
|------|--|--|---|--------------------------------------|
| U:   | 二酸化炭素に関する原単位(円/CO2-ton)<br>出典:東京都総量削減義務による排出量取引制度における仲値(アーガス・メディア・リミテッド(Argus Media Limited)による平成28年5月23日査定価格) | 5,500  |   |                                      |
| G1:  | 事業を実施しない場合の当該森林の事業着手年から評価最終年(伐期)までの見込み成長量(m3)又は見込み蓄積量増加分(m3)<br>「林野公共事業における事業評価マニュアル」に基づきG2の2分の1の生産量として算出      | スギ<br>ヒノキ<br>アカマツ<br>スギ複層林<br>アカマツ複層林          | 別途<br>別途<br>別途<br>別途<br>別途                |                                      |
| G2:  | 事業を実施する場合の当該森林の事業着手年から評価最終年(伐期)までの見込み成長量(m3)又は見込み蓄積量増加分(m3)<br>磐城森林計画区収穫予想表                                    | スギ<br>ヒノキ<br>アカマツ<br>スギ複層林<br>アカマツ複層林          | 別途<br>別途<br>別途<br>別途<br>別途                |                                      |
| Y:   | 評価期間   | 59   |   |                                      |
| D:   | 容積密度(t/m3)<br>出典:「日本国温室効果ガスインベントリ報告書」(2022年4月)温室効果ガスインベントリオフィス(GIO)編   | スギ<br>ヒノキ<br>アカマツ<br>スギ複層林<br>アカマツ複層林          | 0.310<br>0.410<br>0.450<br>0.310<br>0.450 |                                      |
| BEF: | バイオマス拡大係数(地上部バイオマス量/幹バイオマス量)<br>出典:「日本国温室効果ガスインベントリ報告書」(2022年4月)温室効果ガスインベントリオフィス(GIO)編                         | 樹齢20年越<br>樹齢20年越<br>樹齢20年越<br>樹齢20年越<br>樹齢20年越 | スギ<br>ヒノキ<br>アカマツ<br>スギ複層林<br>アカマツ複層林     | 1.23<br>1.24<br>1.23<br>1.23<br>1.23 |
| R:   | 地上部に対する地下部の比率(地下部バイオマス量/地上部バイオマス量)<br>出典:「日本国温室効果ガスインベントリ報告書」(2022年4月)温室効果ガスインベントリオフィス(GIO)編                   | スギ<br>ヒノキ<br>アカマツ<br>スギ複層林<br>アカマツ複層林          | 0.25<br>0.26<br>0.26<br>0.25<br>0.26      |                                      |
| i:   | 社会的割引率(0.04)   |  |   |                                      |
| CF:  | 植物中の炭素含有率  | スギ<br>ヒノキ<br>アカマツ<br>スギ複層林<br>アカマツ複層林          | 0.51<br>0.51<br>0.51<br>0.51<br>0.51      |                                      |

44/12: 炭素から二酸化炭素への換算係数

事業効果蓄積事業効果蓄積(表中表頭部)の算出は、増加した蓄積を評価期間で割って平均化している。

| 年度   | 社会的割引率 | スギ       |        | ヒノキ      |        | アカマツ     |        | スギ複層林    |        | アカマツ複層林  |        | 合計     |          |
|------|--------|----------|--------|----------|--------|----------|--------|----------|--------|----------|--------|--------|----------|
|      |        | 事業効果蓄積m3 | 効果額 千円 | 事業効果蓄積m3 | 効果額 千円 | 事業効果蓄積m3 | 効果額 千円 | 事業効果蓄積m3 | 効果額 千円 | 事業効果蓄積m3 | 効果額 千円 | 効果額 千円 | 現在価値化 千円 |
| 2022 | 1.0000 |          |        |          |        |          |        |          |        |          |        |        |          |
| 2023 | 0.9615 | 3,072.56 | 15,056 | 58.42    | 385    | 208.32   | 1,494  | 387.25   | 1,898  | 10.92    | 78     | 18,911 | 18,183   |
| 2024 | 0.9246 | 4,853.00 | 23,780 | 95.98    | 633    | 308.91   | 2,215  | 615.08   | 3,014  | 16.16    | 116    | 29,758 | 27,514   |
| 2025 | 0.8890 | 6,055.37 | 29,671 | 120.74   | 796    | 363.72   | 2,608  | 780.74   | 3,826  | 18.99    | 136    | 37,037 | 32,926   |
| 2026 | 0.8548 | 7,102.44 | 34,802 | 142.88   | 942    | 418.53   | 3,001  | 907.16   | 4,445  | 21.82    | 156    | 43,346 | 37,052   |
| 2027 | 0.8219 | 8,168.80 | 40,027 | 165.02   | 1,087  | 470.27   | 3,372  | 1,052.87 | 5,159  | 24.65    | 177    | 49,822 | 40,949   |
| 2028 | 0.7903 | 8,168.80 | 40,027 | 165.02   | 1,087  | 470.27   | 3,372  | 1,052.87 | 5,159  | 24.65    | 177    | 49,822 | 39,374   |
| 2029 | 0.7599 | 8,168.80 | 40,027 | 165.02   | 1,087  | 470.27   | 3,372  | 1,052.87 | 5,159  | 24.65    | 177    | 49,822 | 37,860   |
| 2030 | 0.7307 | 8,168.80 | 40,027 | 165.02   | 1,087  | 470.27   | 3,372  | 1,052.87 | 5,159  | 24.65    | 177    | 49,822 | 36,405   |
| 2031 | 0.7026 | 8,168.80 | 40,027 | 165.02   | 1,087  | 470.27   | 3,372  | 1,052.87 | 5,159  | 24.65    | 177    | 49,822 | 35,005   |
| 2032 | 0.6756 | 8,168.80 | 40,027 | 165.02   | 1,087  | 470.27   | 3,372  | 1,052.87 | 5,159  | 24.65    | 177    | 49,822 | 33,660   |
| 2033 | 0.6496 | 8,168.80 | 40,027 | 165.02   | 1,087  | 470.27   | 3,372  | 1,052.87 | 5,159  | 24.65    | 177    | 49,822 | 32,364   |
| 2034 | 0.6246 | 8,031.80 | 39,356 | 162.07   | 1,068  | 464.87   | 3,333  | 1,032.91 | 5,061  | 24.39    | 175    | 48,993 | 30,601   |
| 2035 | 0.6006 | 7,887.73 | 38,650 | 159.12   | 1,049  | 459.47   | 3,294  | 1,012.95 | 4,963  | 24.13    | 173    | 48,129 | 28,906   |
| 2036 | 0.5775 | 7,742.09 | 37,936 | 156.17   | 1,029  | 454.07   | 3,256  | 992.99   | 4,866  | 23.87    | 171    | 47,258 | 27,291   |
| 2037 | 0.5553 | 7,596.45 | 37,223 | 153.22   | 1,010  | 448.67   | 3,217  | 973.03   | 4,768  | 23.61    | 169    | 46,387 | 25,759   |
| 2038 | 0.5339 | 7,450.81 | 36,509 | 150.27   | 990    | 446.34   | 3,200  | 953.07   | 4,670  | 23.35    | 167    | 45,536 | 24,312   |
| 2039 | 0.5134 | 7,450.81 | 36,509 | 150.27   | 990    | 446.34   | 3,200  | 953.07   | 4,670  | 23.35    | 167    | 45,536 | 23,378   |
| 2040 | 0.4936 | 7,450.81 | 36,509 | 150.27   | 990    | 446.34   | 3,200  | 953.07   | 4,670  | 23.35    | 167    | 45,536 | 22,477   |
| 2041 | 0.4746 | 7,450.81 | 36,509 | 150.27   | 990    | 446.34   | 3,200  | 953.07   | 4,670  | 23.35    | 167    | 45,536 | 21,611   |
| 2042 | 0.4564 | 7,450.81 | 36,509 | 150.27   | 990    | 446.34   | 3,200  | 953.07   | 4,670  | 23.35    | 167    | 45,536 | 20,783   |
| 2043 | 0.4388 | 7,450.81 | 36,509 | 150.27   | 990    | 446.34   | 3,200  | 953.07   | 4,670  | 23.35    | 167    | 45,536 | 19,981   |
| 2044 | 0.4220 | 7,268.57 | 35,616 | 146.56   | 966    | 442.87   | 3,175  | 928.09   | 4,548  | 22.98    | 165    | 44,470 | 18,766   |
| 2045 | 0.4057 | 7,105.95 | 34,819 | 142.85   | 941    | 435.26   | 3,121  | 922.73   | 4,521  | 22.61    | 162    | 43,564 | 17,674   |
| 2046 | 0.3901 | 6,927.68 | 33,946 | 139.14   | 917    | 427.65   | 3,066  | 901.72   | 4,418  | 22.24    | 159    | 42,506 | 16,582   |
| 2047 | 0.3751 | 6,768.83 | 33,167 | 135.43   | 892    | 420.04   | 3,012  | 900.12   | 4,411  | 21.87    | 157    | 41,639 | 15,619   |
| 2048 | 0.3607 | 6,590.69 | 32,294 | 131.72   | 868    | 412.43   | 2,957  | 879.23   | 4,308  | 21.50    | 154    | 40,581 | 14,638   |
| 2049 | 0.3468 | 6,590.69 | 32,294 | 131.72   | 868    | 412.43   | 2,957  | 879.23   | 4,308  | 21.50    | 154    | 40,581 | 14,073   |
| 2050 | 0.3335 | 6,590.69 | 32,294 | 131.72   | 868    | 412.43   | 2,957  | 879.23   | 4,308  | 21.50    | 154    | 40,581 | 13,534   |
| 2051 | 0.3207 | 6,590.69 | 32,294 | 131.72   | 868    | 412.43   | 2,957  | 879.23   | 4,308  | 21.50    | 154    | 40,581 | 13,014   |



$$B = \sum_{t=1}^{T-1} \frac{t}{T \times (1+i)^t} + \sum_{t=T}^Y \frac{1}{(1+i)^t} \times (C1 - C2) \times A \times 0.3 \times \frac{44}{12} \times U$$

$$C1 = \frac{s \times e1}{30}$$

$$C2 = \frac{s \times e2}{30}$$

- U: 二酸化炭素に関する原単位(円/t-CO2) 5,500  
出典: 東京都総量削減義務による排出量取引制度における仲値(アーガス・メディア・リミテッド(Argus Media Limited)による平成28年5月23日査定価格)
- C1: 事業を実施しない場合の年間流出土砂量に含まれる炭素量(t-C/ha) ①事業対象区域 0.57
- C2: 事業を実施した場合の年間流出土砂量に含まれる炭素量(t-C/ha) ①事業対象区域 0.04
- T: 事業実施後、年間流出土砂量が安定するのに必要な年数 15
- Y: ①侵食深が30cmに達するまでの年数(To) 又は ①事業対象区域 59.00  
②評価期間内に侵食深が30cmに達しない場合は評価期間
- A: ①事業対象区域面積(ha) 又は 20.00 ~ 2,765.90  
②保全効果区域面積(ha)
- s: 単位面積当たりの土壌平均炭素蓄積量(t-C/ha) 85.50  
出典: 「日本国温室効果ガスインベントリ報告書」(2022年4月) 温室効果ガスインベントリオフィス(GIO)編  
炭素から二酸化炭素への換算係数
- 44/12: 炭素から二酸化炭素への換算係数
- e1:: 事業を実施しない場合の侵食深(cm/年) ①事業対象区域 0.200  
出典: 「治山全体調査の考え方進め方」 「森林の公益的機能に関する文献要約集」 「森林水文」  
①事業対象区域 荒地等 0.200  
荒地等
- e2:: 事業を実施した場合の侵食深(cm/年) ①事業対象区域 0.013  
出典: 「治山全体調査の考え方進め方」 「森林の公益的機能に関する文献要約集」 「森林水文」  
①事業対象区域 整備済森林 0.013  
整備済森林
- t: 経過年数(治山事業の便益の算出に当たっては、各年度の事業費の累計を用いている。)
- i: 社会的割引率(0.04)
- 30: 土壌炭素の測定深度(cm)
- 0.3: 流出土砂排出炭素係数

| 年度   | 社会的割引率 | 事業対象区域      |           |        | 効果対象区域   |           |        |          |
|------|--------|-------------|-----------|--------|----------|-----------|--------|----------|
|      |        | 事業対象区域面積 ha | 効果対象面積 ha | 効果額 千円 | 現在価値化 千円 | 効果対象面積 ha | 効果額 千円 | 現在価値化 千円 |
| 2022 | 1.0000 |             |           |        |          |           |        |          |
| 2023 | 0.9615 | 1,029.13    | 68.61     | 220    | 212      |           |        |          |
| 2024 | 0.9246 | 1,616.76    | 176.39    | 566    | 523      |           |        |          |
| 2025 | 0.8890 | 2,029.65    | 311.70    | 1,000  | 889      |           |        |          |
| 2026 | 0.8548 | 2,394.23    | 471.32    | 1,512  | 1,292    |           |        |          |
| 2027 | 0.8219 | 2,765.90    | 655.71    | 2,103  | 1,728    |           |        |          |
| 2028 | 0.7903 | 2,765.90    | 840.10    | 2,694  | 2,129    |           |        |          |
| 2029 | 0.7599 | 2,765.90    | 1,024.50  | 3,286  | 2,497    |           |        |          |
| 2030 | 0.7307 | 2,765.90    | 1,208.89  | 3,877  | 2,833    |           |        |          |
| 2031 | 0.7026 | 2,765.90    | 1,393.28  | 4,468  | 3,139    |           |        |          |
| 2032 | 0.6756 | 2,765.90    | 1,577.68  | 5,060  | 3,419    |           |        |          |
| 2033 | 0.6496 | 2,765.90    | 1,762.07  | 5,651  | 3,671    |           |        |          |
| 2034 | 0.6246 | 2,712.34    | 1,903.62  | 6,105  | 3,813    |           |        |          |
| 2035 | 0.6006 | 2,656.62    | 2,039.86  | 6,542  | 3,929    |           |        |          |
| 2036 | 0.5775 | 2,600.42    | 2,172.01  | 6,966  | 4,023    |           |        |          |
| 2037 | 0.5553 | 2,544.22    | 2,300.41  | 7,377  | 4,096    |           |        |          |
| 2038 | 0.5339 | 2,490.35    | 2,361.89  | 7,575  | 4,044    |           |        |          |
| 2039 | 0.5134 | 2,490.35    | 2,427.42  | 7,785  | 3,997    |           |        |          |
| 2040 | 0.4936 | 2,490.35    | 2,469.16  | 7,919  | 3,909    |           |        |          |
| 2041 | 0.4746 | 2,490.35    | 2,490.35  | 7,987  | 3,791    |           |        |          |
| 2042 | 0.4564 | 2,490.35    | 2,490.35  | 7,987  | 3,645    |           |        |          |
| 2043 | 0.4388 | 2,490.35    | 2,490.35  | 7,987  | 3,505    |           |        |          |
| 2044 | 0.4220 | 2,436.38    | 2,436.38  | 7,813  | 3,297    |           |        |          |
| 2045 | 0.4057 | 2,389.76    | 2,389.76  | 7,664  | 3,109    |           |        |          |
| 2046 | 0.3901 | 2,335.50    | 2,335.50  | 7,490  | 2,922    |           |        |          |
| 2047 | 0.3751 | 2,290.72    | 2,290.72  | 7,346  | 2,755    |           |        |          |
| 2048 | 0.3607 | 2,236.52    | 2,236.52  | 7,173  | 2,587    |           |        |          |
| 2049 | 0.3468 | 2,236.52    | 2,236.52  | 7,173  | 2,488    |           |        |          |
| 2050 | 0.3335 | 2,236.52    | 2,236.52  | 7,173  | 2,392    |           |        |          |
| 2051 | 0.3207 | 2,236.52    | 2,236.52  | 7,173  | 2,300    |           |        |          |
| 2052 | 0.3083 | 2,236.52    | 2,236.52  | 7,173  | 2,211    |           |        |          |
| 2053 | 0.2965 | 2,236.52    | 2,236.52  | 7,173  | 2,127    |           |        |          |
| 2054 | 0.2851 | 2,236.52    | 2,236.52  | 7,173  | 2,045    |           |        |          |
| 2055 | 0.2741 | 2,163.98    | 2,163.98  | 6,940  | 1,902    |           |        |          |
| 2056 | 0.2636 | 2,081.18    | 2,081.18  | 6,674  | 1,759    |           |        |          |
| 2057 | 0.2534 | 2,043.25    | 2,043.25  | 6,553  | 1,661    |           |        |          |



|      |        |          |          |       |         |  |  |   |
|------|--------|----------|----------|-------|---------|--|--|---|
| 2058 | 0.2437 | 2,005.32 | 2,005.32 | 6,431 | 1,567   |  |  |   |
| 2059 | 0.2343 | 1,967.39 | 1,967.39 | 6,309 | 1,478   |  |  |   |
| 2060 | 0.2253 | 1,928.45 | 1,928.45 | 6,185 | 1,393   |  |  |   |
| 2061 | 0.2166 | 1,888.12 | 1,888.12 | 6,055 | 1,312   |  |  |   |
| 2062 | 0.2083 | 1,849.29 | 1,849.29 | 5,931 | 1,235   |  |  |   |
| 2063 | 0.2003 | 1,810.46 | 1,810.46 | 5,806 | 1,163   |  |  |   |
| 2064 | 0.1926 | 1,713.08 | 1,713.08 | 5,494 | 1,058   |  |  |   |
| 2065 | 0.1852 | 1,615.38 | 1,615.38 | 5,181 | 960     |  |  |   |
| 2066 | 0.1780 | 1,497.68 | 1,497.68 | 4,803 | 855     |  |  |   |
| 2067 | 0.1712 | 1,379.98 | 1,379.98 | 4,426 | 758     |  |  |   |
| 2068 | 0.1646 | 1,141.48 | 1,141.48 | 3,661 | 603     |  |  |   |
| 2069 | 0.1583 | 901.48   | 901.48   | 2,891 | 458     |  |  |   |
| 2070 | 0.1522 | 661.48   | 661.48   | 2,121 | 323     |  |  |   |
| 2071 | 0.1463 | 421.48   | 421.48   | 1,352 | 198     |  |  |   |
| 2072 | 0.1407 | 181.48   | 181.48   | 582   | 82      |  |  |   |
| 2073 | 0.1353 | 175.48   | 175.48   | 563   | 76      |  |  |   |
| 2074 | 0.1301 | 169.48   | 169.48   | 544   | 71      |  |  |   |
| 2075 | 0.1251 | 146.32   | 146.32   | 469   | 59      |  |  |   |
| 2076 | 0.1203 | 123.16   | 123.16   | 395   | 48      |  |  |   |
| 2077 | 0.1157 | 100.00   | 100.00   | 321   | 37      |  |  |   |
| 2078 | 0.1112 | 80.00    | 80.00    | 257   | 29      |  |  |   |
| 2079 | 0.1069 | 60.00    | 60.00    | 192   | 21      |  |  |   |
| 2080 | 0.1028 | 40.00    | 40.00    | 128   | 13      |  |  |   |
| 2081 | 0.0989 | 20.00    | 20.00    | 64    | 6       |  |  |   |
| 合計   |        |          |          |       | 108,442 |  |  | 0 |

$$B = \sum_{t=1}^Y \frac{V_t \times @}{(1+i)^t}$$

- Y: 評価期間 59
- Vt主: 人工林 主伐量 t年後における伐採材積(m3)  
磐城森林計画区国有林野施業実施計画(収穫予想表)
- |         |                  |
|---------|------------------|
| スギ      | 0.00 ~ 52,129.12 |
| ヒノキ     | 0.00 ~ 1,083.60  |
| アカマツ    | 0.00 ~ 3,494.48  |
| スギ複層林   | 0.00 ~ 3,680.59  |
| アカマツ複層林 | 0.00 ~ 91.96     |
- @: 人工林 主伐材 木材市場価格(円/m3)  
出典:「福島県木材市況」H28~R2平均単価
- |         |        |
|---------|--------|
| スギ      | 14,051 |
| ヒノキ     | 22,441 |
| アカマツ    | 9,267  |
| スギ複層林   | 14,051 |
| アカマツ複層林 | 9,267  |
- i: 社会的割引率(0.04)

| 年度   | 社会的割引率 | スギ        |         | ヒノキ       |        | アカマツ      |        | スギ複層林     |        | アカマツ複層林   |        |
|------|--------|-----------|---------|-----------|--------|-----------|--------|-----------|--------|-----------|--------|
|      |        | 事業効果材積 m3 | 効果額 千円  | 事業効果材積 m3 | 効果額 千円 | 事業効果材積 m3 | 効果額 千円 | 事業効果材積 m3 | 効果額 千円 | 事業効果材積 m3 | 効果額 千円 |
| 2022 | 1.0000 |           |         |           |        |           |        |           |        |           |        |
| 2023 | 0.9615 | 0.00      | 0       | 0.00      | 0      | 0.00      | 0      | 0.00      | 0      | 0.00      | 0      |
| 2024 | 0.9246 | 0.00      | 0       | 0.00      | 0      | 0.00      | 0      | 0.00      | 0      | 0.00      | 0      |
| 2025 | 0.8890 | 0.00      | 0       | 0.00      | 0      | 0.00      | 0      | 0.00      | 0      | 0.00      | 0      |
| 2026 | 0.8548 | 0.00      | 0       | 0.00      | 0      | 0.00      | 0      | 0.00      | 0      | 0.00      | 0      |
| 2027 | 0.8219 | 0.00      | 0       | 0.00      | 0      | 0.00      | 0      | 0.00      | 0      | 0.00      | 0      |
| 2028 | 0.7903 | 0.00      | 0       | 0.00      | 0      | 0.00      | 0      | 0.00      | 0      | 0.00      | 0      |
| 2029 | 0.7599 | 0.00      | 0       | 0.00      | 0      | 0.00      | 0      | 0.00      | 0      | 0.00      | 0      |
| 2030 | 0.7307 | 0.00      | 0       | 0.00      | 0      | 0.00      | 0      | 0.00      | 0      | 0.00      | 0      |
| 2031 | 0.7026 | 0.00      | 0       | 0.00      | 0      | 0.00      | 0      | 0.00      | 0      | 0.00      | 0      |
| 2032 | 0.6756 | 0.00      | 0       | 0.00      | 0      | 0.00      | 0      | 0.00      | 0      | 0.00      | 0      |
| 2033 | 0.6496 | 2,350.87  | 33,032  | 45.50     | 1,021  | 90.34     | 837    | 171.29    | 2,407  | 2.20      | 20     |
| 2034 | 0.6246 | 2,472.17  | 34,736  | 45.50     | 1,021  | 90.34     | 837    | 171.29    | 2,407  | 2.20      | 20     |
| 2035 | 0.6006 | 2,499.13  | 35,115  | 45.50     | 1,021  | 90.34     | 837    | 171.29    | 2,407  | 2.20      | 20     |
| 2036 | 0.5775 | 2,499.13  | 35,115  | 45.50     | 1,021  | 90.34     | 837    | 171.29    | 2,407  | 2.20      | 20     |
| 2037 | 0.5553 | 2,499.13  | 35,115  | 45.50     | 1,021  | 39.00     | 361    | 171.29    | 2,407  | 2.20      | 20     |
| 2038 | 0.5339 | 0.00      | 0       | 0.00      | 0      | 0.00      | 0      | 0.00      | 0      | 0.00      | 0      |
| 2039 | 0.5134 | 0.00      | 0       | 0.00      | 0      | 0.00      | 0      | 0.00      | 0      | 0.00      | 0      |
| 2040 | 0.4936 | 0.00      | 0       | 0.00      | 0      | 0.00      | 0      | 0.00      | 0      | 0.00      | 0      |
| 2041 | 0.4746 | 0.00      | 0       | 0.00      | 0      | 0.00      | 0      | 0.00      | 0      | 0.00      | 0      |
| 2042 | 0.4564 | 0.00      | 0       | 0.00      | 0      | 0.00      | 0      | 0.00      | 0      | 0.00      | 0      |
| 2043 | 0.4388 | 5,969.84  | 83,882  | 109.19    | 2,450  | 110.85    | 1,027  | 409.17    | 5,749  | 5.93      | 55     |
| 2044 | 0.4220 | 5,327.24  | 74,853  | 109.19    | 2,450  | 243.04    | 2,252  | 87.87     | 1,235  | 5.93      | 55     |
| 2045 | 0.4057 | 5,839.70  | 82,054  | 109.19    | 2,450  | 243.04    | 2,252  | 344.10    | 4,835  | 5.93      | 55     |
| 2046 | 0.3901 | 5,203.82  | 73,119  | 109.19    | 2,450  | 243.04    | 2,252  | 26.16     | 368    | 5.93      | 55     |
| 2047 | 0.3751 | 5,835.68  | 81,997  | 109.19    | 2,450  | 243.04    | 2,252  | 342.09    | 4,807  | 5.93      | 55     |
| 2048 | 0.3607 | 0.00      | 0       | 0.00      | 0      | 0.00      | 0      | 0.00      | 0      | 0.00      | 0      |
| 2049 | 0.3468 | 0.00      | 0       | 0.00      | 0      | 0.00      | 0      | 0.00      | 0      | 0.00      | 0      |
| 2050 | 0.3335 | 0.00      | 0       | 0.00      | 0      | 0.00      | 0      | 0.00      | 0      | 0.00      | 0      |
| 2051 | 0.3207 | 0.00      | 0       | 0.00      | 0      | 0.00      | 0      | 0.00      | 0      | 0.00      | 0      |
| 2052 | 0.3083 | 0.00      | 0       | 0.00      | 0      | 0.00      | 0      | 0.00      | 0      | 0.00      | 0      |
| 2053 | 0.2965 | 0.00      | 0       | 0.00      | 0      | 0.00      | 0      | 0.00      | 0      | 0.00      | 0      |
| 2054 | 0.2851 | 14,730.21 | 206,974 | 0.00      | 0      | 0.00      | 0      | 381.23    | 5,357  | 0.00      | 0      |
| 2055 | 0.2741 | 15,825.84 | 222,369 | 0.00      | 0      | 0.00      | 0      | 929.05    | 13,054 | 0.00      | 0      |
| 2056 | 0.2636 | 7,419.87  | 104,257 | 0.00      | 0      | 0.00      | 0      | 541.36    | 7,607  | 0.00      | 0      |
| 2057 | 0.2534 | 7,419.87  | 104,257 | 0.00      | 0      | 0.00      | 0      | 541.36    | 7,607  | 0.00      | 0      |
| 2058 | 0.2437 | 7,771.26  | 109,194 | 0.00      | 0      | 0.00      | 0      | 567.00    | 7,967  | 0.00      | 0      |
| 2059 | 0.2343 | 7,771.26  | 109,194 | 161.19    | 3,617  | 0.00      | 0      | 567.00    | 7,967  | 0.00      | 0      |
| 2060 | 0.2253 | 8,055.53  | 113,188 | 383.03    | 8,596  | 0.00      | 0      | 587.74    | 8,258  | 0.00      | 0      |
| 2061 | 0.2166 | 8,055.53  | 113,188 | 149.31    | 3,351  | 0.00      | 0      | 587.74    | 8,258  | 0.00      | 0      |
| 2062 | 0.2083 | 8,055.53  | 113,188 | 149.31    | 3,351  | 0.00      | 0      | 587.74    | 8,258  | 0.00      | 0      |
| 2063 | 0.2003 | 21,490.89 | 301,968 | 99.06     | 2,223  | 0.00      | 0      | 1,335.38  | 18,763 | 0.00      | 0      |
| 2064 | 0.1926 | 21,557.72 | 302,908 | 153.71    | 3,449  | 0.00      | 0      | 1,339.53  | 18,822 | 0.00      | 0      |
| 2065 | 0.1852 | 21,557.72 | 302,908 | 157.50    | 3,534  | 2,991.98  | 27,727 | 1,339.53  | 18,822 | 78.74     | 730    |
| 2066 | 0.1780 | 21,557.72 | 302,908 | 157.50    | 3,534  | 2,991.98  | 27,727 | 1,339.53  | 18,822 | 78.74     | 730    |
| 2067 | 0.1712 | 52,129.12 | 732,466 | 157.50    | 3,534  | 0.00      | 0      | 3,680.59  | 51,716 | 0.00      | 0      |
| 2068 | 0.1646 | 52,129.12 | 732,466 | 431.75    | 9,689  | 0.00      | 0      | 3,680.59  | 51,716 | 0.00      | 0      |
| 2069 | 0.1583 | 52,129.12 | 732,466 | 433.44    | 9,727  | 0.00      | 0      | 3,680.59  | 51,716 | 0.00      | 0      |
| 2070 | 0.1522 | 52,129.12 | 732,466 | 433.44    | 9,727  | 0.00      | 0      | 3,680.59  | 51,716 | 0.00      | 0      |
| 2071 | 0.1463 | 52,129.12 | 732,466 | 433.44    | 9,727  | 0.00      | 0      | 3,680.59  | 51,716 | 0.00      | 0      |
| 2072 | 0.1407 | 0.00      | 0       | 1,083.60  | 24,317 | 0.00      | 0      | 0.00      | 0      | 0.00      | 0      |
| 2073 | 0.1353 | 0.00      | 0       | 1,083.60  | 24,317 | 0.00      | 0      | 0.00      | 0      | 0.00      | 0      |
| 2074 | 0.1301 | 0.00      | 0       | 1,083.60  | 24,317 | 3,003.41  | 27,833 | 0.00      | 0      | 76.33     | 707    |
| 2075 | 0.1251 | 0.00      | 0       | 1,083.60  | 24,317 | 3,003.41  | 27,833 | 0.00      | 0      | 76.33     | 707    |
| 2076 | 0.1203 | 0.00      | 0       | 1,083.60  | 24,317 | 3,003.41  | 27,833 | 0.00      | 0      | 76.33     | 707    |
| 2077 | 0.1157 | 0.00      | 0       | 0.00      | 0      | 3,494.48  | 32,383 | 0.00      | 0      | 91.96     | 852    |
| 2078 | 0.1112 | 0.00      | 0       | 0.00      | 0      | 3,494.48  | 32,383 | 0.00      | 0      | 91.96     | 852    |
| 2079 | 0.1069 | 0.00      | 0       | 0.00      | 0      | 3,494.48  | 32,383 | 0.00      | 0      | 91.96     | 852    |
| 2080 | 0.1028 | 0.00      | 0       | 0.00      | 0      | 3,494.48  | 32,383 | 0.00      | 0      | 91.96     | 852    |
| 2081 | 0.0989 | 0.00      | 0       | 0.00      | 0      | 3,494.48  | 32,383 | 0.00      | 0      | 91.96     | 852    |

|    |  |  |  |  |  |  |  |  |  |  |
|----|--|--|--|--|--|--|--|--|--|--|
| 合計 |  |  |  |  |  |  |  |  |  |  |
|----|--|--|--|--|--|--|--|--|--|--|

| 年度   | 社会的割引率 | 合計      |           |
|------|--------|---------|-----------|
|      |        | 効果額 千円  | 現在価値化 千円  |
| 2022 | 1.0000 |         |           |
| 2023 | 0.9615 | 0       | 0         |
| 2024 | 0.9246 | 0       | 0         |
| 2025 | 0.8890 | 0       | 0         |
| 2026 | 0.8548 | 0       | 0         |
| 2027 | 0.8219 | 0       | 0         |
| 2028 | 0.7903 | 0       | 0         |
| 2029 | 0.7599 | 0       | 0         |
| 2030 | 0.7307 | 0       | 0         |
| 2031 | 0.7026 | 0       | 0         |
| 2032 | 0.6756 | 0       | 0         |
| 2033 | 0.6496 | 37,317  | 24,241    |
| 2034 | 0.6246 | 39,021  | 24,373    |
| 2035 | 0.6006 | 39,400  | 23,664    |
| 2036 | 0.5775 | 39,400  | 22,754    |
| 2037 | 0.5553 | 38,924  | 21,614    |
| 2038 | 0.5339 | 0       | 0         |
| 2039 | 0.5134 | 0       | 0         |
| 2040 | 0.4936 | 0       | 0         |
| 2041 | 0.4746 | 0       | 0         |
| 2042 | 0.4564 | 0       | 0         |
| 2043 | 0.4388 | 93,163  | 40,880    |
| 2044 | 0.4220 | 80,845  | 34,117    |
| 2045 | 0.4057 | 91,646  | 37,181    |
| 2046 | 0.3901 | 78,244  | 30,523    |
| 2047 | 0.3751 | 91,561  | 34,345    |
| 2048 | 0.3607 | 0       | 0         |
| 2049 | 0.3468 | 0       | 0         |
| 2050 | 0.3335 | 0       | 0         |
| 2051 | 0.3207 | 0       | 0         |
| 2052 | 0.3083 | 0       | 0         |
| 2053 | 0.2965 | 0       | 0         |
| 2054 | 0.2851 | 212,331 | 60,536    |
| 2055 | 0.2741 | 235,423 | 64,529    |
| 2056 | 0.2636 | 111,864 | 29,487    |
| 2057 | 0.2534 | 111,864 | 28,346    |
| 2058 | 0.2437 | 117,161 | 28,552    |
| 2059 | 0.2343 | 120,778 | 28,298    |
| 2060 | 0.2253 | 130,042 | 29,298    |
| 2061 | 0.2166 | 124,797 | 27,031    |
| 2062 | 0.2083 | 124,797 | 25,995    |
| 2063 | 0.2003 | 322,954 | 64,688    |
| 2064 | 0.1926 | 325,179 | 62,629    |
| 2065 | 0.1852 | 353,721 | 65,509    |
| 2066 | 0.1780 | 353,721 | 62,962    |
| 2067 | 0.1712 | 787,716 | 134,857   |
| 2068 | 0.1646 | 793,871 | 130,671   |
| 2069 | 0.1583 | 793,909 | 125,676   |
| 2070 | 0.1522 | 793,909 | 120,833   |
| 2071 | 0.1463 | 793,909 | 116,149   |
| 2072 | 0.1407 | 24,317  | 3,421     |
| 2073 | 0.1353 | 24,317  | 3,290     |
| 2074 | 0.1301 | 52,857  | 6,877     |
| 2075 | 0.1251 | 52,857  | 6,612     |
| 2076 | 0.1203 | 52,857  | 6,359     |
| 2077 | 0.1157 | 33,235  | 3,845     |
| 2078 | 0.1112 | 33,235  | 3,696     |
| 2079 | 0.1069 | 33,235  | 3,553     |
| 2080 | 0.1028 | 33,235  | 3,417     |
| 2081 | 0.0989 | 33,235  | 3,287     |
| 合計   |        |         | 1,544,095 |

様式1

便 益 集 計 表

(路網整備集計分)

事業名：森林環境保全整備事業(国有林)

都道府県名：福島県

施行箇所：磐城森林計画区

(単位:千円)

| 大 区 分       | 中 区 分       | 評価額       | 備 考 |
|-------------|-------------|-----------|-----|
| 木材生産等便益     | 木材生産等経費縮減便益 | 2,220,048 |     |
|             | 木材利用増進便益    | 158,132   |     |
|             | 木材生産確保・増進便益 | 466,748   |     |
| 森林整備経費縮減等便益 | 森林整備促進便益    | 3,140,236 |     |
| 総 便 益 (B)   |             | 5,985,164 |     |
| 総 費 用 (C)   |             | 3,424,516 |     |

(火沢林道開設 他)

(注)便益算定方法は代表路線を示しています。



|      |        |        | 合計     |          |
|------|--------|--------|--------|----------|
| 年度   | 社会的割引率 | t/T    | 効果額 千円 | 現在価値化 千円 |
| 2022 | 1.0000 |        |        |          |
| 2023 | 0.9615 | 0.2000 | 0      | 0        |
| 2024 | 0.9246 | 0.4000 | 0      | 0        |
| 2025 | 0.8890 | 0.6000 | 0      | 0        |
| 2026 | 0.8548 | 0.8000 | 0      | 0        |
| 2027 | 0.8219 | 1.0000 | 0      | 0        |
| 2028 | 0.7903 | 1.0000 | 0      | 0        |
| 2029 | 0.7599 | 1.0000 | 0      | 0        |
| 2030 | 0.7307 | 1.0000 | 0      | 0        |
| 2031 | 0.7026 | 1.0000 | 0      | 0        |
| 2032 | 0.6756 | 1.0000 | 0      | 0        |
| 2033 | 0.6496 | 1.0000 | 0      | 0        |
| 2034 | 0.6246 | 1.0000 | 0      | 0        |
| 2035 | 0.6006 | 1.0000 | 0      | 0        |
| 2036 | 0.5775 | 1.0000 | 568    | 328      |
| 2037 | 0.5553 | 1.0000 | 5,932  | 3,294    |
| 2038 | 0.5339 | 1.0000 | 0      | 0        |
| 2039 | 0.5134 | 1.0000 | 1,870  | 960      |
| 2040 | 0.4936 | 1.0000 | 0      | 0        |
| 2041 | 0.4746 | 1.0000 | 0      | 0        |
| 2042 | 0.4564 | 1.0000 | 18,230 | 8,320    |
| 2043 | 0.4388 | 1.0000 | 0      | 0        |
| 2044 | 0.4220 | 1.0000 | 1,174  | 495      |
| 2045 | 0.4057 | 1.0000 | 0      | 0        |
| 2046 | 0.3901 | 1.0000 | 0      | 0        |
| 2047 | 0.3751 | 1.0000 | 0      | 0        |
| 2048 | 0.3607 | 1.0000 | 0      | 0        |
| 2049 | 0.3468 | 1.0000 | 0      | 0        |
| 2050 | 0.3335 | 1.0000 | 4,191  | 1,398    |
| 2051 | 0.3207 | 1.0000 | 1,827  | 586      |
| 2052 | 0.3083 | 1.0000 | 0      | 0        |
| 2053 | 0.2965 | 1.0000 | 0      | 0        |
| 2054 | 0.2851 | 1.0000 | 0      | 0        |
| 2055 | 0.2741 | 1.0000 | 0      | 0        |
| 2056 | 0.2636 | 1.0000 | 322    | 85       |
| 2057 | 0.2534 | 1.0000 | 0      | 0        |
| 2058 | 0.2437 | 1.0000 | 0      | 0        |
| 2059 | 0.2343 | 1.0000 | 0      | 0        |
| 2060 | 0.2253 | 1.0000 | 0      | 0        |
| 2061 | 0.2166 | 1.0000 | 0      | 0        |
| 2062 | 0.2083 | 1.0000 | 0      | 0        |
| 2063 | 0.2003 | 1.0000 | 0      | 0        |
| 2064 | 0.1926 | 1.0000 | 0      | 0        |
| 2065 | 0.1852 | 1.0000 | 0      | 0        |
| 2066 | 0.1780 | 1.0000 | 0      | 0        |
| 2067 | 0.1712 | 1.0000 | 0      | 0        |
| 合計   |        |        |        | 15,466   |





|      |        | 合計     |          |
|------|--------|--------|----------|
| 年度   | 社会的割引率 | 効果額 千円 | 現在価値化 千円 |
| 2022 | 1.0000 |        |          |
| 2023 | 0.9615 | 0      | 0        |
| 2024 | 0.9246 | 168    | 155      |
| 2025 | 0.8890 | 0      | 0        |
| 2026 | 0.8548 | 128    | 109      |
| 2027 | 0.8219 | 589    | 484      |
| 2028 | 0.7903 | 0      | 0        |
| 2029 | 0.7599 | 0      | 0        |
| 2030 | 0.7307 | 173    | 126      |
| 2031 | 0.7026 | 23     | 16       |
| 2032 | 0.6756 | 0      | 0        |
| 2033 | 0.6496 | 0      | 0        |
| 2034 | 0.6246 | 81     | 51       |
| 2035 | 0.6006 | 0      | 0        |
| 2036 | 0.5775 | 0      | 0        |
| 2037 | 0.5553 | 0      | 0        |
| 2038 | 0.5339 | 0      | 0        |
| 2039 | 0.5134 | 0      | 0        |
| 2040 | 0.4936 | 289    | 143      |
| 2041 | 0.4746 | 0      | 0        |
| 2042 | 0.4564 | 0      | 0        |
| 2043 | 0.4388 | 0      | 0        |
| 2044 | 0.4220 | 0      | 0        |
| 2045 | 0.4057 | 0      | 0        |
| 2046 | 0.3901 | 0      | 0        |
| 2047 | 0.3751 | 0      | 0        |
| 2048 | 0.3607 | 0      | 0        |
| 2049 | 0.3468 | 0      | 0        |
| 2050 | 0.3335 | 0      | 0        |
| 2051 | 0.3207 | 0      | 0        |
| 2052 | 0.3083 | 0      | 0        |
| 2053 | 0.2965 | 0      | 0        |
| 2054 | 0.2851 | 0      | 0        |
| 2055 | 0.2741 | 0      | 0        |
| 2056 | 0.2636 | 0      | 0        |
| 2057 | 0.2534 | 0      | 0        |
| 2058 | 0.2437 | 0      | 0        |
| 2059 | 0.2343 | 0      | 0        |
| 2060 | 0.2253 | 0      | 0        |
| 2061 | 0.2166 | 0      | 0        |
| 2062 | 0.2083 | 0      | 0        |
| 2063 | 0.2003 | 0      | 0        |
| 2064 | 0.1926 | 0      | 0        |
| 2065 | 0.1852 | 0      | 0        |
| 2066 | 0.1780 | 0      | 0        |
| 2067 | 0.1712 | 0      | 0        |
| 合計   |        |        | 1,084    |





|      |        | 合計     |          |
|------|--------|--------|----------|
| 年度   | 社会的割引率 | 効果額 千円 | 現在価値化 千円 |
| 2022 | 1.0000 |        |          |
| 2023 | 0.9615 | 0      | 0        |
| 2024 | 0.9246 | 0      | 0        |
| 2025 | 0.8890 | 0      | 0        |
| 2026 | 0.8548 | 0      | 0        |
| 2027 | 0.8219 | 0      | 0        |
| 2028 | 0.7903 | 0      | 0        |
| 2029 | 0.7599 | 0      | 0        |
| 2030 | 0.7307 | 0      | 0        |
| 2031 | 0.7026 | 0      | 0        |
| 2032 | 0.6756 | 0      | 0        |
| 2033 | 0.6496 | 0      | 0        |
| 2034 | 0.6246 | 0      | 0        |
| 2035 | 0.6006 | 251    | 151      |
| 2036 | 0.5775 | 0      | 0        |
| 2037 | 0.5553 | 0      | 0        |
| 2038 | 0.5339 | 0      | 0        |
| 2039 | 0.5134 | 990    | 508      |
| 2040 | 0.4936 | 836    | 413      |
| 2041 | 0.4746 | 148    | 70       |
| 2042 | 0.4564 | 0      | 0        |
| 2043 | 0.4388 | 0      | 0        |
| 2044 | 0.4220 | 0      | 0        |
| 2045 | 0.4057 | 1,307  | 530      |
| 2046 | 0.3901 | 527    | 206      |
| 2047 | 0.3751 | 0      | 0        |
| 2048 | 0.3607 | 1,251  | 451      |
| 2049 | 0.3468 | 4,073  | 1,413    |
| 2050 | 0.3335 | 0      | 0        |
| 2051 | 0.3207 | 2,809  | 901      |
| 2052 | 0.3083 | 0      | 0        |
| 2053 | 0.2965 | 166    | 49       |
| 2054 | 0.2851 | 0      | 0        |
| 2055 | 0.2741 | 0      | 0        |
| 2056 | 0.2636 | 4,206  | 1,109    |
| 2057 | 0.2534 | 0      | 0        |
| 2058 | 0.2437 | 0      | 0        |
| 2059 | 0.2343 | 0      | 0        |
| 2060 | 0.2253 | 0      | 0        |
| 2061 | 0.2166 | 0      | 0        |
| 2062 | 0.2083 | 0      | 0        |
| 2063 | 0.2003 | 0      | 0        |
| 2064 | 0.1926 | 0      | 0        |
| 2065 | 0.1852 | 0      | 0        |
| 2066 | 0.1780 | 0      | 0        |
| 2067 | 0.1712 | 0      | 0        |
| 合計   |        |        | 5,801    |

$$B = \left[ \sum_{t=1}^{T-1} \frac{t}{T \times (1+i)^t} + \sum_{t=T}^Y \frac{1}{(1+i)^t} \right] \times \frac{(f1-f2) \times \alpha \times A \times U}{360}$$

- U: 治水ダムの単位流量調節量当たりの年間減価償却費(円/m<sup>3</sup>/sec) 4,190,000
- 出典:「ダム年鑑2019」
- f1: 事業実施前の流出係数 浸透能中 緩 要整備森林(疎林) 0.55
- 出典:「治山設計」(山口伊佐夫著,1979)
- f2: 事業実施後、T年経過後の流出係数 浸透能中 緩 整備済森林 0.45
- 出典:「治山設計」(山口伊佐夫著,1979)
- T: 事業実施後、流出係数が安定するのに必要な年数 15
- α: 100年確率時雨量(mm/h) 69
- 出典:福島県河川計画課HP 福島県降雨強度式(平成26年作成) 当該路線直近の小名浜観測所
- A: 事業対象区域面積(ha) 0.00 ~ 38.56
- 360: 単位合わせのための調整値
- Y: 評価期間 45
- t: 経過年数(治山事業の便益の算出に当たっては、各年度の事業費の累計を用いている。)
- i: 社会的割引率(0.04)

事業効果面積: 経過年ごとに発生する事業対象区域面積に対して、それぞれ流出係数等の安定する期間(t/T)を考慮して面積に換算して年度ごとに累計した面積

| 年度   | 社会的割引率 | 事業対象区域面積 ha | 事業効果面積 ha | 効果額 千円 | 現在価値化 千円 |
|------|--------|-------------|-----------|--------|----------|
| 2022 | 1.0000 |             |           |        |          |
| 2023 | 0.9615 | 1.13        | 0.08      | 6      | 6        |
| 2024 | 0.9246 | 13.93       | 1.01      | 81     | 75       |
| 2025 | 0.8890 | 15.16       | 2.02      | 162    | 144      |
| 2026 | 0.8548 | 15.16       | 3.02      | 242    | 207      |
| 2027 | 0.8219 | 15.16       | 4.04      | 324    | 266      |
| 2028 | 0.7903 | 15.31       | 5.06      | 406    | 321      |
| 2029 | 0.7599 | 15.31       | 6.08      | 488    | 371      |
| 2030 | 0.7307 | 28.41       | 7.97      | 640    | 468      |
| 2031 | 0.7026 | 38.56       | 10.53     | 845    | 594      |
| 2032 | 0.6756 | 38.56       | 13.12     | 1,053  | 711      |
| 2033 | 0.6496 | 38.56       | 15.68     | 1,258  | 817      |
| 2034 | 0.6246 | 38.56       | 18.25     | 1,464  | 914      |
| 2035 | 0.6006 | 38.56       | 20.83     | 1,671  | 1,004    |
| 2036 | 0.5775 | 37.33       | 22.40     | 1,797  | 1,038    |
| 2037 | 0.5553 | 37.33       | 24.90     | 1,998  | 1,109    |
| 2038 | 0.5339 | 37.33       | 27.31     | 2,191  | 1,170    |
| 2039 | 0.5134 | 37.33       | 28.88     | 2,317  | 1,190    |
| 2040 | 0.4936 | 28.21       | 21.31     | 1,710  | 844      |
| 2041 | 0.4746 | 27.15       | 22.02     | 1,767  | 839      |
| 2042 | 0.4564 | 27.15       | 23.51     | 1,886  | 861      |
| 2043 | 0.4388 | 27.15       | 24.99     | 2,005  | 880      |
| 2044 | 0.4220 | 27.15       | 26.48     | 2,125  | 897      |
| 2045 | 0.4057 | 27.15       | 27.15     | 2,178  | 884      |
| 2046 | 0.3901 | 15.11       | 15.11     | 1,212  | 473      |
| 2047 | 0.3751 | 10.25       | 10.25     | 822    | 308      |
| 2048 | 0.3607 | 10.25       | 10.25     | 822    | 296      |
| 2049 | 0.3468 | 9.12        | 9.12      | 732    | 254      |
| 2050 | 0.3335 | 5.44        | 5.44      | 437    | 146      |
| 2051 | 0.3207 | 5.44        | 5.44      | 437    | 140      |
| 2052 | 0.3083 | 3.95        | 3.95      | 317    | 98       |
| 2053 | 0.2965 | 3.95        | 3.95      | 317    | 94       |
| 2054 | 0.2851 | 3.80        | 3.80      | 305    | 87       |
| 2055 | 0.2741 | 3.80        | 3.80      | 305    | 84       |
| 2056 | 0.2636 | 3.80        | 3.80      | 305    | 80       |
| 2057 | 0.2534 | 0.00        | 0.00      | 0      | 0        |
| 2058 | 0.2437 | 0.00        | 0.00      | 0      | 0        |
| 2059 | 0.2343 | 0.00        | 0.00      | 0      | 0        |
| 2060 | 0.2253 | 0.00        | 0.00      | 0      | 0        |
| 2061 | 0.2166 | 0.00        | 0.00      | 0      | 0        |
| 2062 | 0.2083 | 0.00        | 0.00      | 0      | 0        |
| 2063 | 0.2003 | 0.00        | 0.00      | 0      | 0        |
| 2064 | 0.1926 | 0.00        | 0.00      | 0      | 0        |
| 2065 | 0.1852 | 0.00        | 0.00      | 0      | 0        |
| 2066 | 0.1780 | 0.00        | 0.00      | 0      | 0        |
| 2067 | 0.1712 | 0.00        | 0.00      | 0      | 0        |
| 合計   |        |             |           |        | 17,670   |



$$B = \left[ \sum_{t=1}^{T-1} \frac{t}{T \times (1+i)^t} + \sum_{t=T}^Y \frac{1}{(1+i)^t} \right] \times \frac{(D2-D1) \times A \times P \times U \times 10}{365 \times 86400}$$

- A: 事業対象区域面積 (ha) 0.00 ~ 38.56
- P: 年間平均降水量 (mm/年) 1,440  
出典: 気象庁HP 過去の気象データ(1992年1月~2021年12月) 当該路線直近の小名浜観測所
- D1: 事業実施前の貯留率 0.51  
出典: 「森林の間伐と水収支」(近嵐ら, 1987)
- D2: 事業実施後、T年経過後の貯留率 0.56  
出典: 「森林の間伐と水収支」(近嵐ら, 1987)
- T: 事業実施後、貯留率が安定するのに必要な年数 15
- U: 開発水量当りの利水ダム年間減価償却費 (円/m3/S) 1,058,000,000  
出典: 「ダム年鑑2019」
- Y: 評価期間 45
- t: 経過年数(治山事業の便益の算出に当たっては、各年度の事業費の累計を用いている。)
- i: 社会的割引率(0.04)
- 10: 単位合わせのための調整値
- 365: 1年間の日数
- 86400: 1日の秒数

事業効果面積: 経過年ごとに発生する事業対象区域面積に対して、それぞれ貯留率等の安定する期間(t/T)を考慮して面積に換算して年度ごとに累計した面積

| 年度   | 社会的割引率 | 事業対象区域面積 ha | 事業効果面積 ha | 効果額 千円 | 現在価値化 千円 |
|------|--------|-------------|-----------|--------|----------|
| 2022 | 1.0000 |             |           |        |          |
| 2023 | 0.9615 | 1.13        | 0.08      | 2      | 2        |
| 2024 | 0.9246 | 13.93       | 1.01      | 24     | 22       |
| 2025 | 0.8890 | 15.16       | 2.02      | 49     | 44       |
| 2026 | 0.8548 | 15.16       | 3.02      | 73     | 62       |
| 2027 | 0.8219 | 15.16       | 4.04      | 98     | 81       |
| 2028 | 0.7903 | 15.31       | 5.06      | 122    | 96       |
| 2029 | 0.7599 | 15.31       | 6.08      | 147    | 112      |
| 2030 | 0.7307 | 28.41       | 7.97      | 193    | 141      |
| 2031 | 0.7026 | 38.56       | 10.53     | 254    | 178      |
| 2032 | 0.6756 | 38.56       | 13.12     | 317    | 214      |
| 2033 | 0.6496 | 38.56       | 15.68     | 379    | 246      |
| 2034 | 0.6246 | 38.56       | 18.25     | 441    | 275      |
| 2035 | 0.6006 | 38.56       | 20.83     | 503    | 302      |
| 2036 | 0.5775 | 37.33       | 22.40     | 541    | 312      |
| 2037 | 0.5553 | 37.33       | 24.90     | 602    | 334      |
| 2038 | 0.5339 | 37.33       | 27.31     | 660    | 352      |
| 2039 | 0.5134 | 37.33       | 28.88     | 698    | 358      |
| 2040 | 0.4936 | 28.21       | 21.31     | 515    | 254      |
| 2041 | 0.4746 | 27.15       | 22.02     | 532    | 252      |
| 2042 | 0.4564 | 27.15       | 23.51     | 568    | 259      |
| 2043 | 0.4388 | 27.15       | 24.99     | 604    | 265      |
| 2044 | 0.4220 | 27.15       | 26.48     | 640    | 270      |
| 2045 | 0.4057 | 27.15       | 27.15     | 656    | 266      |
| 2046 | 0.3901 | 15.11       | 15.11     | 365    | 142      |
| 2047 | 0.3751 | 10.25       | 10.25     | 248    | 93       |
| 2048 | 0.3607 | 10.25       | 10.25     | 248    | 89       |
| 2049 | 0.3468 | 9.12        | 9.12      | 220    | 76       |
| 2050 | 0.3335 | 5.44        | 5.44      | 131    | 44       |
| 2051 | 0.3207 | 5.44        | 5.44      | 131    | 42       |
| 2052 | 0.3083 | 3.95        | 3.95      | 95     | 29       |
| 2053 | 0.2965 | 3.95        | 3.95      | 95     | 28       |
| 2054 | 0.2851 | 3.80        | 3.80      | 92     | 26       |
| 2055 | 0.2741 | 3.80        | 3.80      | 92     | 25       |
| 2056 | 0.2636 | 3.80        | 3.80      | 92     | 24       |
| 2057 | 0.2534 | 0.00        | 0.00      | 0      | 0        |
| 2058 | 0.2437 | 0.00        | 0.00      | 0      | 0        |
| 2059 | 0.2343 | 0.00        | 0.00      | 0      | 0        |
| 2060 | 0.2253 | 0.00        | 0.00      | 0      | 0        |
| 2061 | 0.2166 | 0.00        | 0.00      | 0      | 0        |
| 2062 | 0.2083 | 0.00        | 0.00      | 0      | 0        |
| 2063 | 0.2003 | 0.00        | 0.00      | 0      | 0        |
| 2064 | 0.1926 | 0.00        | 0.00      | 0      | 0        |
| 2065 | 0.1852 | 0.00        | 0.00      | 0      | 0        |
| 2066 | 0.1780 | 0.00        | 0.00      | 0      | 0        |
| 2067 | 0.1712 | 0.00        | 0.00      | 0      | 0        |
| 合計   |        |             |           |        | 5,315    |

$$B = \sum_{t=1}^{T-1} \frac{t}{T \times (1+i)^t} + \sum_{t=T}^Y \frac{1}{(1+i)^t} \times (D2-D1) \times A \times P \times u \times 10$$

$$u = \frac{U_x \times Q_x + U_y \times Q_y}{Q_x + Q_y}$$

|     |  |              |
|-----|--|--------------|
| Qx: | 全貯留量のうち生活用水使用相当量   | 13.10 億立方    |
| Qy: | 全貯留量 - Qx  | 391.96 億立方   |
| A:  | 事業対象区域面積 (ha)  | 0.00 ~ 38.56 |
| P:  | 年間平均降水量 (mm/年)<br>出典: 気象庁HP 過去の気象データ(1992年1月~2021年12月) 当該路線直近の小名浜観測所 | 1,440        |
| T:  | 事業実施後、貯留率が安定するのに必要な年数  | 15           |
| D1: | 事業実施前の貯留率<br>出典: 「森林の間伐と水収支」(近嵐ら, 1987)                              | 0.51         |
| D2: | 事業実施後、T年経過後の貯留率<br>出典: 「森林の間伐と水収支」(近嵐ら, 1987)                        | 0.56         |
| Ux: | 単位当たりの上水道供給単価 (円/m3)<br>出典: いわき市のHP (令和4年12月現在) 当該路線直近の市町村の水道料金      | 183.00       |
| Uy: | 単位当たりの雨水浄化費 (円/m3)<br>出典: 「南山ほか(2007)再生水利用促進に関する調査」ほか                | 121.97       |
| u:  | 単位当たりの水質浄化費 (UxとUyを用いてQxとQyで比例按分して算出)                                | 123.94       |
| Y:  | 評価期間   | 45           |
| t:  | 経過年数(治山事業の便益の算出に当たっては、各年度の事業費の累計を用いている。)                             |              |
| i:  | 社会的割引率 (0.04)  |              |
| 10: | 単位合わせのための調整値   |              |

事業効果面積: 経過年ごとに発生する事業対象区域面積に対して、それぞれ貯留率等の安定する期間(t/T)を考慮して面積に換算して年度ごとに累計した面積

| 年度   | 社会的割引率 | 事業対象区域面積 ha | 事業効果面積 ha | 効果額 千円 | 現在価値化 千円 |
|------|--------|-------------|-----------|--------|----------|
| 2022 | 1.0000 |             |           |        |          |
| 2023 | 0.9615 | 1.13        | 0.08      | 7      | 7        |
| 2024 | 0.9246 | 13.93       | 1.01      | 90     | 83       |
| 2025 | 0.8890 | 15.16       | 2.02      | 180    | 160      |
| 2026 | 0.8548 | 15.16       | 3.02      | 270    | 231      |
| 2027 | 0.8219 | 15.16       | 4.04      | 361    | 297      |
| 2028 | 0.7903 | 15.31       | 5.06      | 452    | 357      |
| 2029 | 0.7599 | 15.31       | 6.08      | 543    | 413      |
| 2030 | 0.7307 | 28.41       | 7.97      | 711    | 520      |
| 2031 | 0.7026 | 38.56       | 10.53     | 940    | 660      |
| 2032 | 0.6756 | 38.56       | 13.12     | 1,171  | 791      |
| 2033 | 0.6496 | 38.56       | 15.68     | 1,400  | 909      |
| 2034 | 0.6246 | 38.56       | 18.25     | 1,629  | 1,017    |
| 2035 | 0.6006 | 38.56       | 20.83     | 1,859  | 1,117    |
| 2036 | 0.5775 | 37.33       | 22.40     | 1,999  | 1,154    |
| 2037 | 0.5553 | 37.33       | 24.90     | 2,223  | 1,234    |
| 2038 | 0.5339 | 37.33       | 27.31     | 2,438  | 1,302    |
| 2039 | 0.5134 | 37.33       | 28.88     | 2,578  | 1,324    |
| 2040 | 0.4936 | 28.21       | 21.31     | 1,902  | 939      |
| 2041 | 0.4746 | 27.15       | 22.02     | 1,966  | 933      |
| 2042 | 0.4564 | 27.15       | 23.51     | 2,099  | 958      |
| 2043 | 0.4388 | 27.15       | 24.99     | 2,231  | 979      |
| 2044 | 0.4220 | 27.15       | 26.48     | 2,364  | 998      |
| 2045 | 0.4057 | 27.15       | 27.15     | 2,423  | 983      |
| 2046 | 0.3901 | 15.11       | 15.11     | 1,349  | 526      |
| 2047 | 0.3751 | 10.25       | 10.25     | 915    | 343      |
| 2048 | 0.3607 | 10.25       | 10.25     | 915    | 330      |
| 2049 | 0.3468 | 9.12        | 9.12      | 814    | 282      |
| 2050 | 0.3335 | 5.44        | 5.44      | 486    | 162      |
| 2051 | 0.3207 | 5.44        | 5.44      | 486    | 156      |
| 2052 | 0.3083 | 3.95        | 3.95      | 353    | 109      |
| 2053 | 0.2965 | 3.95        | 3.95      | 353    | 105      |
| 2054 | 0.2851 | 3.80        | 3.80      | 339    | 97       |
| 2055 | 0.2741 | 3.80        | 3.80      | 339    | 93       |
| 2056 | 0.2636 | 3.80        | 3.80      | 339    | 89       |
| 2057 | 0.2534 | 0.00        | 0.00      | 0      | 0        |
| 2058 | 0.2437 | 0.00        | 0.00      | 0      | 0        |
| 2059 | 0.2343 | 0.00        | 0.00      | 0      | 0        |
| 2060 | 0.2253 | 0.00        | 0.00      | 0      | 0        |
| 2061 | 0.2166 | 0.00        | 0.00      | 0      | 0        |
| 2062 | 0.2083 | 0.00        | 0.00      | 0      | 0        |
| 2063 | 0.2003 | 0.00        | 0.00      | 0      | 0        |
| 2064 | 0.1926 | 0.00        | 0.00      | 0      | 0        |
| 2065 | 0.1852 | 0.00        | 0.00      | 0      | 0        |
| 2066 | 0.1780 | 0.00        | 0.00      | 0      | 0        |
| 2067 | 0.1712 | 0.00        | 0.00      | 0      | 0        |
| 合計   |        |             |           |        | 19,658   |

$$B = \left[ \sum_{t=1}^{T-1} \frac{t}{T \times (1+i)^t} + \sum_{t=T}^Y \frac{1}{(1+i)^t} \right] \times \frac{(V1-V2) \times A \times U}{1.0}$$

- U: 下流のダムに堆積した1m<sup>3</sup>の土砂を除去するコスト(円/m<sup>3</sup>) 4,120  
出典: (一社)ダム水源土砂対策技術研究会「ダム堆積対策工法の概要」2014、国土交通省「令和4年度施工パッケージ型積算方式標準単価表」
- V1: 事業実施前における1ha当りの年間流出土砂量(m<sup>3</sup>) 20.00  
出典: 「治山全体調査の考え方進め方」 「森林の公益的機能に関する文献要約集」 「森林水文」  
事業実施後における1ha当りの年間流出土砂量(m<sup>3</sup>) 1.30  
出典: 「治山全体調査の考え方進め方」 「森林の公益的機能に関する文献要約集」 「森林水文」
- A: 事業対象区域面積(ha) 0.00 ~ 38.56
- T: 事業実施後、年間流出土砂量が安定するのに必要な年数 15
- Y: 評価期間 45
- t: 経過年数(治山事業の便益の算出に当たっては、各年度の事業費の累計を用いている。)
- i: 社会的割引率(0.04)

事業効果面積: 経過年ごとに発生する事業対象区域面積に対して、それぞれ年間流出土砂量等の安定する期間(t/T)を考慮して面積に換算して年度ごとに累計した面積

| 年度   | 社会的割引率 | 事業対象区域面積 ha | 事業効果面積 ha | 効果額 千円 | 現在価値化 千円 |
|------|--------|-------------|-----------|--------|----------|
| 2022 | 1.0000 |             |           |        |          |
| 2023 | 0.9615 | 1.13        | 0.08      | 6      | 6        |
| 2024 | 0.9246 | 13.93       | 1.01      | 78     | 72       |
| 2025 | 0.8890 | 15.16       | 2.02      | 156    | 139      |
| 2026 | 0.8548 | 15.16       | 3.02      | 233    | 199      |
| 2027 | 0.8219 | 15.16       | 4.04      | 311    | 256      |
| 2028 | 0.7903 | 15.31       | 5.06      | 390    | 308      |
| 2029 | 0.7599 | 15.31       | 6.08      | 468    | 356      |
| 2030 | 0.7307 | 28.41       | 7.97      | 614    | 449      |
| 2031 | 0.7026 | 38.56       | 10.53     | 811    | 570      |
| 2032 | 0.6756 | 38.56       | 13.12     | 1,011  | 683      |
| 2033 | 0.6496 | 38.56       | 15.68     | 1,208  | 785      |
| 2034 | 0.6246 | 38.56       | 18.25     | 1,406  | 878      |
| 2035 | 0.6006 | 38.56       | 20.83     | 1,605  | 964      |
| 2036 | 0.5775 | 37.33       | 22.40     | 1,726  | 997      |
| 2037 | 0.5553 | 37.33       | 24.90     | 1,918  | 1,065    |
| 2038 | 0.5339 | 37.33       | 27.31     | 2,104  | 1,123    |
| 2039 | 0.5134 | 37.33       | 28.88     | 2,225  | 1,142    |
| 2040 | 0.4936 | 28.21       | 21.31     | 1,642  | 810      |
| 2041 | 0.4746 | 27.15       | 22.02     | 1,697  | 805      |
| 2042 | 0.4564 | 27.15       | 23.51     | 1,811  | 827      |
| 2043 | 0.4388 | 27.15       | 24.99     | 1,925  | 845      |
| 2044 | 0.4220 | 27.15       | 26.48     | 2,040  | 861      |
| 2045 | 0.4057 | 27.15       | 27.15     | 2,092  | 849      |
| 2046 | 0.3901 | 15.11       | 15.11     | 1,164  | 454      |
| 2047 | 0.3751 | 10.25       | 10.25     | 790    | 296      |
| 2048 | 0.3607 | 10.25       | 10.25     | 790    | 285      |
| 2049 | 0.3468 | 9.12        | 9.12      | 703    | 244      |
| 2050 | 0.3335 | 5.44        | 5.44      | 419    | 140      |
| 2051 | 0.3207 | 5.44        | 5.44      | 419    | 134      |
| 2052 | 0.3083 | 3.95        | 3.95      | 304    | 94       |
| 2053 | 0.2965 | 3.95        | 3.95      | 304    | 90       |
| 2054 | 0.2851 | 3.80        | 3.80      | 293    | 84       |
| 2055 | 0.2741 | 3.80        | 3.80      | 293    | 80       |
| 2056 | 0.2636 | 3.80        | 3.80      | 293    | 77       |
| 2057 | 0.2534 | 0.00        | 0.00      | 0      | 0        |
| 2058 | 0.2437 | 0.00        | 0.00      | 0      | 0        |
| 2059 | 0.2343 | 0.00        | 0.00      | 0      | 0        |
| 2060 | 0.2253 | 0.00        | 0.00      | 0      | 0        |
| 2061 | 0.2166 | 0.00        | 0.00      | 0      | 0        |
| 2062 | 0.2083 | 0.00        | 0.00      | 0      | 0        |
| 2063 | 0.2003 | 0.00        | 0.00      | 0      | 0        |
| 2064 | 0.1926 | 0.00        | 0.00      | 0      | 0        |
| 2065 | 0.1852 | 0.00        | 0.00      | 0      | 0        |
| 2066 | 0.1780 | 0.00        | 0.00      | 0      | 0        |
| 2067 | 0.1712 | 0.00        | 0.00      | 0      | 0        |
| 合計   |        |             |           |        | 16,967   |

$$B = \sum_{t=1}^Y \frac{G2-G1}{Y \times (1+i)^t} \times D \times BEF \times (1+R) \times CF \times \frac{44}{12} \times U$$

|      |  |  |   |                                      |
|------|--|--|---|--------------------------------------|
| U:   | 二酸化炭素に関する原単位(円/CO2-ton)<br>出典:東京都総量削減義務による排出量取引制度における仲値(アーガス・メディア・リミテッド(Argus Media Limited)による平成28年5月23日査定価格) |  | 5,500                                     |                                      |
| G1:  | 事業を実施しない場合の当該森林の事業着手年から評価最終年(伐期)までの見込み成長量(m3)又は見込み蓄積量増加分(m3)<br>「林野公共事業における事業評価マニュアル」に基づきG2の2分の1の生産量として算出      | スギ<br>ヒノキ<br>アカマツ<br>スギ長伐期<br>アカマツ長伐期          | 別途<br>別途<br>別途<br>別途<br>別途                |                                      |
| G2:  | 事業を実施する場合の当該森林の事業着手年から評価最終年(伐期)までの見込み成長量(m3)又は見込み蓄積量増加分(m3)<br>磐城森林計画区収穫予想表                                    | スギ<br>ヒノキ<br>アカマツ<br>スギ長伐期<br>アカマツ長伐期          | 別途<br>別途<br>別途<br>別途<br>別途                |                                      |
| Y:   | 評価期間   |  | 45  |                                      |
| D:   | 容積密度(t/m <sup>3</sup> )<br>出典:「日本国温室効果ガスインベントリ報告書」(2022年4月) 温室効果ガスインベントリオフィス(GIO)編                             | スギ<br>ヒノキ<br>アカマツ<br>スギ長伐期<br>アカマツ長伐期          | 0.310<br>0.410<br>0.450<br>0.310<br>0.450 |                                      |
| BEF: | バイオマス拡大係数(地上部バイオマス量/幹バイオマス量)<br>出典:「日本国温室効果ガスインベントリ報告書」(2022年4月) 温室効果ガスインベントリオフィス(GIO)編                        | 樹齢20年越<br>樹齢20年越<br>樹齢20年越<br>樹齢20年越<br>樹齢20年越 | スギ<br>ヒノキ<br>アカマツ<br>スギ長伐期<br>アカマツ長伐期     | 1.23<br>1.24<br>1.23<br>1.23<br>1.23 |
| R:   | 地上部に対する地下部の比率(地下部バイオマス量/地上部バイオマス量)<br>出典:「日本国温室効果ガスインベントリ報告書」(2022年4月) 温室効果ガスインベントリオフィス(GIO)編                  | スギ<br>ヒノキ<br>アカマツ<br>スギ長伐期<br>アカマツ長伐期          | 0.25<br>0.26<br>0.26<br>0.25<br>0.26      |                                      |
| i:   | 社会的割引率(0.04)   |  |   |                                      |
| CF:  | 植物中の炭素含有率  | スギ<br>ヒノキ<br>アカマツ<br>スギ長伐期<br>アカマツ長伐期          | 0.51<br>0.51<br>0.51<br>0.51<br>0.51      |                                      |

44/12: 炭素から二酸化炭素への換算係数

事業効果蓄積 事業効果蓄積(表中表頭部)の算出は、増加した蓄積を評価期間で割って平均化している。

| 年度   | 社会的割引率 | スギ       |        | ヒノキ      |        | アカマツ     |        | スギ長伐期    |        | アカマツ長伐期  |        | 合計     |          |
|------|--------|----------|--------|----------|--------|----------|--------|----------|--------|----------|--------|--------|----------|
|      |        | 事業効果蓄積m3 | 効果額 千円 | 事業効果蓄積m3 | 効果額 千円 | 事業効果蓄積m3 | 効果額 千円 | 事業効果蓄積m3 | 効果額 千円 | 事業効果蓄積m3 | 効果額 千円 | 効果額 千円 | 現在価値化 千円 |
| 2022 | 1.0000 |          |        |          |        |          |        |          |        |          |        |        |          |
| 2023 | 0.9615 | 0.00     | 0      | 0.00     | 0      | 0.00     | 0      | 3.46     | 17     | 0.00     | 0      | 17     | 16       |
| 2024 | 0.9246 | 0.00     | 0      | 0.00     | 0      | 0.00     | 0      | 14.71    | 72     | 9.97     | 71     | 143    | 132      |
| 2025 | 0.8890 | 0.00     | 0      | 0.00     | 0      | 4.36     | 31     | 14.71    | 72     | 9.97     | 71     | 174    | 155      |
| 2026 | 0.8548 | 0.00     | 0      | 0.00     | 0      | 4.36     | 31     | 14.71    | 72     | 9.97     | 71     | 174    | 149      |
| 2027 | 0.8219 | 0.00     | 0      | 0.00     | 0      | 4.36     | 31     | 14.71    | 72     | 9.97     | 71     | 174    | 143      |
| 2028 | 0.7903 | 0.00     | 0      | 0.00     | 0      | 4.36     | 31     | 15.17    | 74     | 9.97     | 71     | 176    | 139      |
| 2029 | 0.7599 | 0.00     | 0      | 0.00     | 0      | 4.36     | 31     | 15.17    | 74     | 9.97     | 71     | 176    | 134      |
| 2030 | 0.7307 | 8.29     | 41     | 0.00     | 0      | 4.36     | 31     | 15.17    | 74     | 23.14    | 166    | 312    | 228      |
| 2031 | 0.7026 | 18.00    | 88     | 0.00     | 0      | 4.36     | 31     | 26.79    | 131    | 28.46    | 204    | 454    | 319      |
| 2032 | 0.6756 | 18.00    | 88     | 0.00     | 0      | 4.36     | 31     | 26.79    | 131    | 28.46    | 204    | 454    | 307      |
| 2033 | 0.6496 | 18.00    | 88     | 0.00     | 0      | 4.36     | 31     | 26.79    | 131    | 28.46    | 204    | 454    | 295      |
| 2034 | 0.6246 | 18.00    | 88     | 0.00     | 0      | 4.36     | 31     | 26.79    | 131    | 28.46    | 204    | 454    | 284      |
| 2035 | 0.6006 | 18.00    | 88     | 0.00     | 0      | 4.36     | 31     | 26.79    | 131    | 28.46    | 204    | 454    | 273      |
| 2036 | 0.5775 | 18.00    | 88     | 0.00     | 0      | 0.00     | 0      | 26.79    | 131    | 28.46    | 204    | 423    | 244      |
| 2037 | 0.5553 | 18.00    | 88     | 0.00     | 0      | 0.00     | 0      | 26.79    | 131    | 28.46    | 204    | 423    | 235      |
| 2038 | 0.5339 | 18.00    | 88     | 0.00     | 0      | 0.00     | 0      | 26.79    | 131    | 28.46    | 204    | 423    | 226      |
| 2039 | 0.5134 | 18.00    | 88     | 0.00     | 0      | 0.00     | 0      | 26.79    | 131    | 28.46    | 204    | 423    | 217      |
| 2040 | 0.4936 | 18.00    | 88     | 0.00     | 0      | 0.00     | 0      | 26.79    | 131    | 18.49    | 133    | 352    | 174      |
| 2041 | 0.4746 | 9.71     | 48     | 0.00     | 0      | 0.00     | 0      | 26.79    | 131    | 18.49    | 133    | 312    | 148      |
| 2042 | 0.4564 | 9.71     | 48     | 0.00     | 0      | 0.00     | 0      | 26.79    | 131    | 18.49    | 133    | 312    | 142      |
| 2043 | 0.4388 | 9.71     | 48     | 0.00     | 0      | 0.00     | 0      | 26.79    | 131    | 18.49    | 133    | 312    | 137      |
| 2044 | 0.4220 | 9.71     | 48     | 0.00     | 0      | 0.00     | 0      | 26.79    | 131    | 18.49    | 133    | 312    | 132      |
| 2045 | 0.4057 | 9.71     | 48     | 0.00     | 0      | 0.00     | 0      | 26.79    | 131    | 18.49    | 133    | 312    | 127      |
| 2046 | 0.3901 | 9.71     | 48     | 0.00     | 0      | 0.00     | 0      | 26.79    | 131    | 5.32     | 38     | 217    | 85       |
| 2047 | 0.3751 | 9.71     | 48     | 0.00     | 0      | 0.00     | 0      | 26.79    | 131    | 0.00     | 0      | 179    | 67       |
| 2048 | 0.3607 | 9.71     | 48     | 0.00     | 0      | 0.00     | 0      | 26.79    | 131    | 0.00     | 0      | 179    | 65       |
| 2049 | 0.3468 | 9.71     | 48     | 0.00     | 0      | 0.00     | 0      | 23.33    | 114    | 0.00     | 0      | 162    | 56       |
| 2050 | 0.3335 | 9.71     | 48     | 0.00     | 0      | 0.00     | 0      | 12.08    | 59     | 0.00     | 0      | 107    | 36       |
| 2051 | 0.3207 | 9.71     | 48     | 0.00     | 0      | 0.00     | 0      | 12.08    | 59     | 0.00     | 0      | 107    | 34       |



$$B = \sum_{t=1}^{T-1} \frac{t}{T \times (1+i)^t} + \sum_{t=T}^Y \frac{1}{(1+i)^t} \times (C1 - C2) \times A \times 0.3 \times \frac{44}{12} \times U$$

$$C1 = \frac{s \times e1}{30}$$

$$C2 = \frac{s \times e2}{30}$$

- U: 二酸化炭素に関する原単位(円/t-CO2) 5,500  
出典: 東京都総量削減義務による排出量取引制度における仲値(アーガス・メディア・リミテッド(Argus Media Limited)による平成28年5月23日査定価格)
- C1: 事業を実施しない場合の年間流出土砂量に含まれる炭素量(t-C/ha) ①事業対象区域 0.57
- C2: 事業を実施した場合の年間流出土砂量に含まれる炭素量(t-C/ha) ①事業対象区域 0.04
- T: 事業実施後、年間流出土砂量が安定するのに必要な年数 15
- Y: ①侵食深が30cmに達するまでの年数(T<sub>0</sub>) 又は ①事業対象区域 45.00  
②評価期間内に侵食深が30cmに達しない場合は評価期間
- A: ①事業対象区域面積(ha) 又は 0.00 ~ 38.56  
②保全効果区域面積(ha)
- s: 単位面積当たりの土壌平均炭素蓄積量(t-C/ha) 85.50  
出典: 「日本国温室効果ガスインベントリ報告書」(2022年4月) 温室効果ガスインベントリオフィス(GIO)編  
炭素から二酸化炭素への換算係数
- 44/12: 炭素から二酸化炭素への換算係数
- e1:: 事業を実施しない場合の侵食深(cm/年) ①事業対象区域 0.200  
出典: 「治山全体調査の考え方進め方」 「森林の公益的機能に関する文献要約集」 「森林水文」  
①事業対象区域 荒地等 0.200  
荒地等
- e2:: 事業を実施した場合の侵食深(cm/年) ①事業対象区域 0.013  
出典: 「治山全体調査の考え方進め方」 「森林の公益的機能に関する文献要約集」 「森林水文」  
①事業対象区域 整備済森林 0.013  
整備済森林
- t: 経過年数(治山事業の便益の算出に当たっては、各年度の事業費の累計を用いている。)
- i: 社会的割引率(0.04)
- 30: 土壌炭素の測定深度(cm)
- 0.3: 流出土砂排出炭素係数

| 年度   | 社会的割引率 | 事業対象区域      |           |        | 効果対象区域   |           |        |
|------|--------|-------------|-----------|--------|----------|-----------|--------|
|      |        | 事業対象区域面積 ha | 効果対象面積 ha | 効果額 千円 | 現在価値化 千円 | 効果対象面積 ha | 効果額 千円 |
| 2022 | 1.0000 |             |           |        |          |           |        |
| 2023 | 0.9615 | 1.13        | 0.08      | 0      | 0        |           |        |
| 2024 | 0.9246 | 13.93       | 1.00      | 3      | 3        |           |        |
| 2025 | 0.8890 | 15.16       | 2.01      | 6      | 5        |           |        |
| 2026 | 0.8548 | 15.16       | 3.03      | 10     | 9        |           |        |
| 2027 | 0.8219 | 15.16       | 4.04      | 13     | 11       |           |        |
| 2028 | 0.7903 | 15.31       | 5.06      | 16     | 13       |           |        |
| 2029 | 0.7599 | 15.31       | 6.08      | 19     | 14       |           |        |
| 2030 | 0.7307 | 28.41       | 7.97      | 26     | 19       |           |        |
| 2031 | 0.7026 | 38.56       | 10.54     | 34     | 24       |           |        |
| 2032 | 0.6756 | 38.56       | 13.11     | 42     | 28       |           |        |
| 2033 | 0.6496 | 38.56       | 15.68     | 50     | 32       |           |        |
| 2034 | 0.6246 | 38.56       | 18.25     | 59     | 37       |           |        |
| 2035 | 0.6006 | 38.56       | 20.82     | 67     | 40       |           |        |
| 2036 | 0.5775 | 37.33       | 22.41     | 72     | 42       |           |        |
| 2037 | 0.5553 | 37.33       | 24.90     | 80     | 44       |           |        |
| 2038 | 0.5339 | 37.33       | 27.31     | 88     | 47       |           |        |
| 2039 | 0.5134 | 37.33       | 28.87     | 93     | 48       |           |        |
| 2040 | 0.4936 | 28.21       | 21.31     | 68     | 34       |           |        |
| 2041 | 0.4746 | 27.15       | 22.03     | 71     | 34       |           |        |
| 2042 | 0.4564 | 27.15       | 23.51     | 75     | 34       |           |        |
| 2043 | 0.4388 | 27.15       | 24.99     | 80     | 35       |           |        |
| 2044 | 0.4220 | 27.15       | 26.47     | 85     | 36       |           |        |
| 2045 | 0.4057 | 27.15       | 27.15     | 87     | 35       |           |        |
| 2046 | 0.3901 | 15.11       | 15.11     | 48     | 19       |           |        |
| 2047 | 0.3751 | 10.25       | 10.25     | 33     | 12       |           |        |
| 2048 | 0.3607 | 10.25       | 10.25     | 33     | 12       |           |        |
| 2049 | 0.3468 | 9.12        | 9.12      | 29     | 10       |           |        |
| 2050 | 0.3335 | 5.44        | 5.44      | 17     | 6        |           |        |
| 2051 | 0.3207 | 5.44        | 5.44      | 17     | 5        |           |        |
| 2052 | 0.3083 | 3.95        | 3.95      | 13     | 4        |           |        |
| 2053 | 0.2965 | 3.95        | 3.95      | 13     | 4        |           |        |
| 2054 | 0.2851 | 3.80        | 3.80      | 12     | 3        |           |        |
| 2055 | 0.2741 | 3.80        | 3.80      | 12     | 3        |           |        |
| 2056 | 0.2636 | 3.80        | 3.80      | 12     | 3        |           |        |
| 2057 | 0.2534 | 0.00        | 0.00      | 0      | 0        |           |        |

|      |        |      |      |   |     |  |  |   |
|------|--------|------|------|---|-----|--|--|---|
| 2058 | 0.2437 | 0.00 | 0.00 | 0 | 0   |  |  |   |
| 2059 | 0.2343 | 0.00 | 0.00 | 0 | 0   |  |  |   |
| 2060 | 0.2253 | 0.00 | 0.00 | 0 | 0   |  |  |   |
| 2061 | 0.2166 | 0.00 | 0.00 | 0 | 0   |  |  |   |
| 2062 | 0.2083 | 0.00 | 0.00 | 0 | 0   |  |  |   |
| 2063 | 0.2003 | 0.00 | 0.00 | 0 | 0   |  |  |   |
| 2064 | 0.1926 | 0.00 | 0.00 | 0 | 0   |  |  |   |
| 2065 | 0.1852 | 0.00 | 0.00 | 0 | 0   |  |  |   |
| 2066 | 0.1780 | 0.00 | 0.00 | 0 | 0   |  |  |   |
| 2067 | 0.1712 | 0.00 | 0.00 | 0 | 0   |  |  |   |
| 合計   |        |      |      |   | 705 |  |  | 0 |