「測量法に基づく国土地理院長承認（使用）R 5JHs 489」
「将来図は電子地形図25000を拡大して使用しているので、位置精度は参図に準じます。」

鬼怒川森林計画区

第６次国有林野施業実施計画図

令和５年度樹立

全９片の内第６片

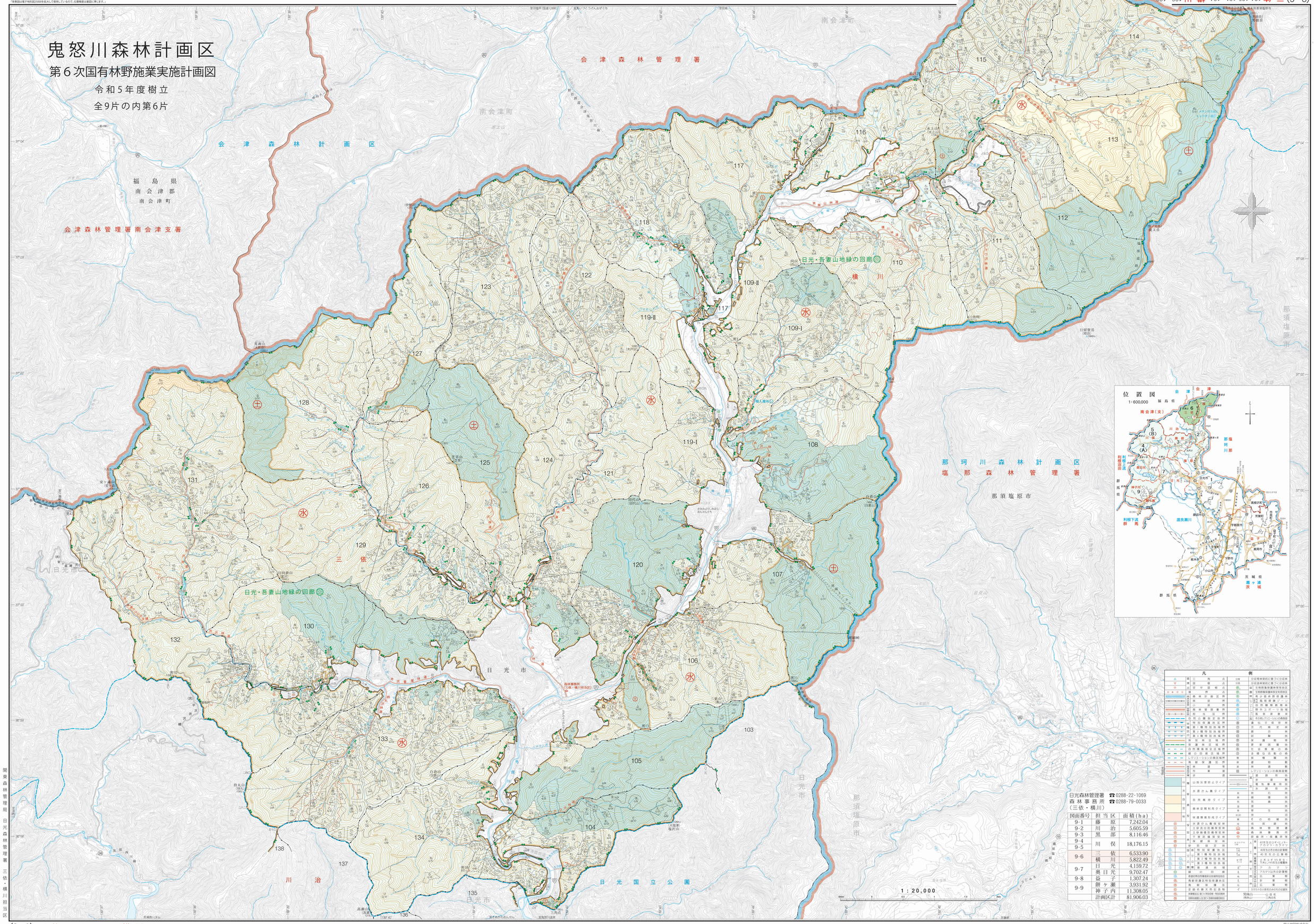

日光森林管理署 ☎0288-22-1069
森林事務所 ☎0288-79-0033
（三依・横川）

図面番号	担当区	面積(ha)
9-1	藤原	7,242.04
9-2	川治	5,605.59
9-3	黒部	8,116.46
9-4		
9-5	川俣	18,176.15
9-6	三依	6,533.90
	横川	5,822.49
9-7	日光	4,159.72
	奥日光	9,702.47
9-8	益子	1,307.24
9-9	餅ケ瀬	3,931.92
	神子内	11,308.05
	計画区計	81,906.03

凡例

国土地図株式会社