第Ⅷ公共座標

関東森林管理局 富士森林計画区
静岡森林管理署 第7次国有林野施業実施計画図 1（全2）

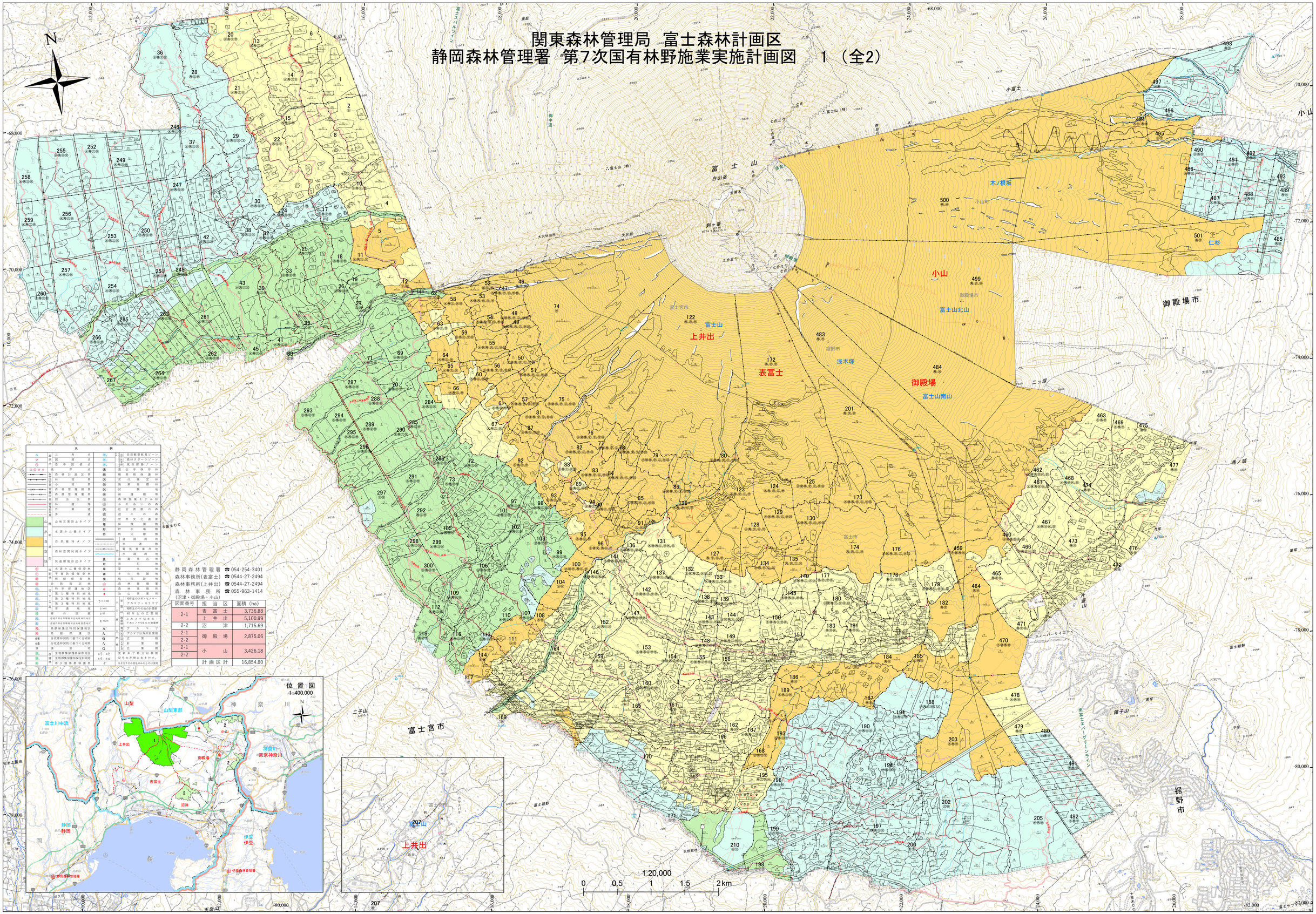

凡例

基準点	三角点	地域区分	自然観察教育ゾーン
	図根点		森林スポーツゾーン
	空中図根点		高度利用ゾーン
	境界点	遺伝子保存林	
林班界	森林計画区界	機能別森林	風致保安林
	林小班界		水源涵養保安林
	小班界	施業指標林	
	森林管理局界	試験	
	森林管理署界	保護樹帯	
	担当区界	森林施業モデル林	
林道	林道等	市民の森	
	作業道	社会貢献の森	
	歩道	遺産の森	
地域区分	山地災害防止タイプ	特用林産	採種園数
	水源かん養タイプ		貯木場数
			防火水槽数
	自然維持タイプ	道路用地	
	森林空間利用タイプ	歩道数	
	快適環境形成タイプ	電気事業用地	
		水路用地	
保安林	水源かん養保安林	農地	測量足込地
	干害防備保安林		石垣
	保健保安林	草地	草生地
	砂防指定地	雑地	その他雑地
地域森林計画対象民有林	特別保護地区	公共施設	公共施設地
	第1種特別地域	森林事務所	森林管理署
	第2種特別地域		森林事務所
	第3種特別地域	人工林	40年生のスギ・ヒノキ・アカマツ・カラマツ
	普通地域		40年生のその他の針葉樹
	緑の回廊		40年生の広葉樹
	県遺伝資源等保全等規程特別地区	天然林	3本スギ55年生・ブナ本ノ木55年生の複層林
	県遺伝資源等保全等規程特別地区		マツ カラマツ
	鳥獣保護区特別保護地区		アカマツ以外の針葉樹
	鳥獣保護区		広葉樹
分収林	分収育林契約に基づく分収林	伐採	皆伐
	分収造林契約に基づく分収林	計画	皆伐
保護林	生物群集保護林保存地区		広葉樹
	生物群集保護林保全利用地	更新	天然更新
	郷土の森		人工植栽

更新の方法は林種記号の左側に表記する。
ハタラクの分類名のみを記載

静岡森林管理署 ☎054-254-3401
森林事務所(表富士) ☎0544-27-2494
森林事務所(上井出) ☎0544-27-2494
森林事務所 ☎055-963-1414
(沼津・御殿場・小山)

図面番号	担当区	面積（ha）
2-1	表富士	3,736.88
	上井出	5,100.99
2-2	沼津	1,715.69
2-1	御殿場	2,875.06
2-2		
2-1	小山	3,426.18
2-2		
	計画区計	16,854.80

関東森林管理局 静岡森林管理署

令和七年度 第七次樹立

「測量法に基づく国土地理院長承認(使用)R 7JHs 792」
第三者がさらに複製する場合には、国土地理院長の承認を得なければならない。

（2-1） 上井出・表富士・御殿場・小山

1・2・4～8・10～15・17～22・24～30・32・33・35～39・41～43・45～117・122～150・152～157
159～162・164～174・176～191・193～203・205・207・210・246～267・284～300・459～501