関東森林管理局　上越森林計画区
上越森林管理署　第7次国有林野施業実施計画図　2（全6）

第Ⅷ公共座標

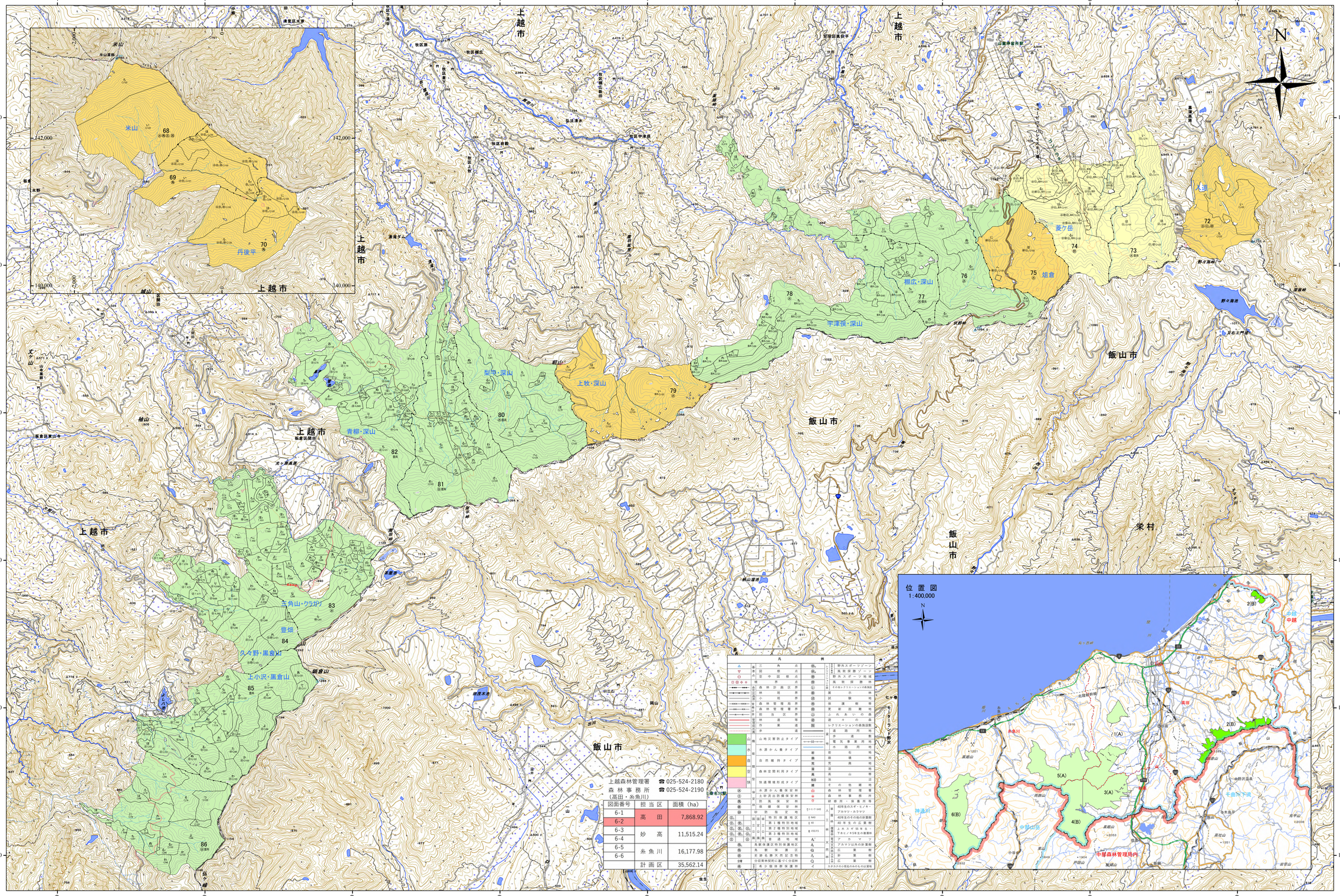

図面番号	担当区	面積（ha）
6-1	高田	7,868.92
6-2		
6-3	妙高	11,515.24
6-4		
6-5	糸魚川	16,177.98
6-6		
	計画区	35,562.14

1:20,000

0　0.5　1　1.5　2km

（6-2）　高田B　　68～70・72～86

「測量法に基づく国土地理院長承認（使用）R 7JHs 792」
「背景図は数値地図（国土基本情報）を拡大して使用しているので、位置精度は基図に準じます。」

関東森林管理局　上越森林管理署

令和七年度　第七次樹立