関東森林管理局　利根上流森林計画区
利根沼田森林管理署　第7次国有林野施業実施計画図　2（全14）

第Ⅸ公共座標

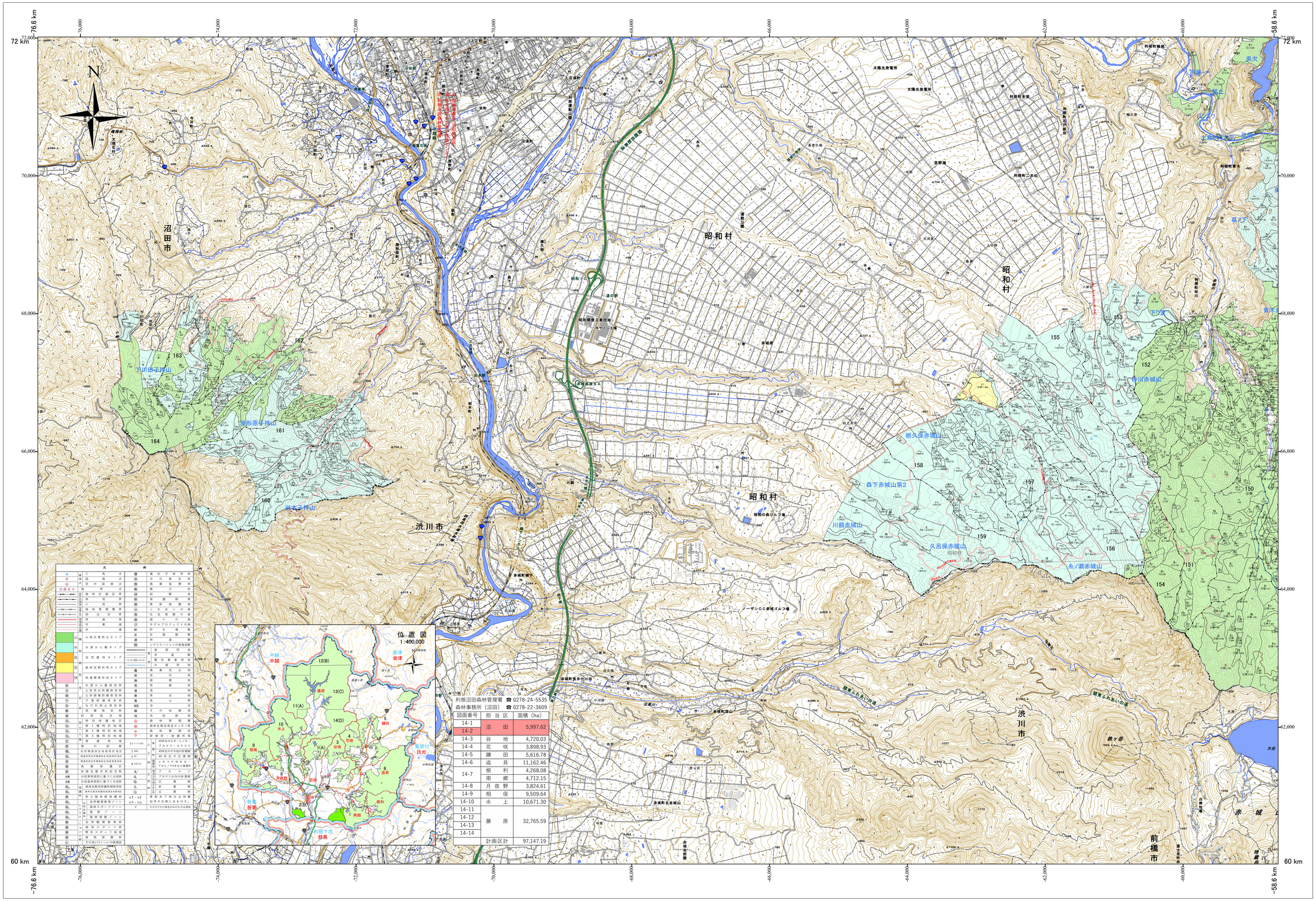

図面番号	担当区	面積（ha）
14-1	沼田	5,997.62
14-2		
14-3	谷地	4,720.03
14-4	花咲	3,898.93
14-5	鎌田	5,616.78
14-6	追貝	11,162.46
14-7	根利	4,268.08
	南郷	4,712.15
14-8	月夜野	3,824.61
14-9	相俣	9,509.64
14-10	水上	10,671.30
14-11	藤原	32,765.59
14-12		
14-13		
14-14		
	計画区計	97,147.19

「測量法に基づく国土地理院長承認（使用）R 7JHs 792」
「背景図は数値地図（国土基本情報）を拡大して使用しているので、位置精度は基図に準じます。」

関東森林管理局　利根沼田森林管理署

令和七年度　第七次樹立

（14-2）　沼田B　153～164