関東森林管理局　那珂川森林計画区
塩那森林管理署　第7次国有林野施業実施計画図　9（全9）

第Ⅸ公共座標

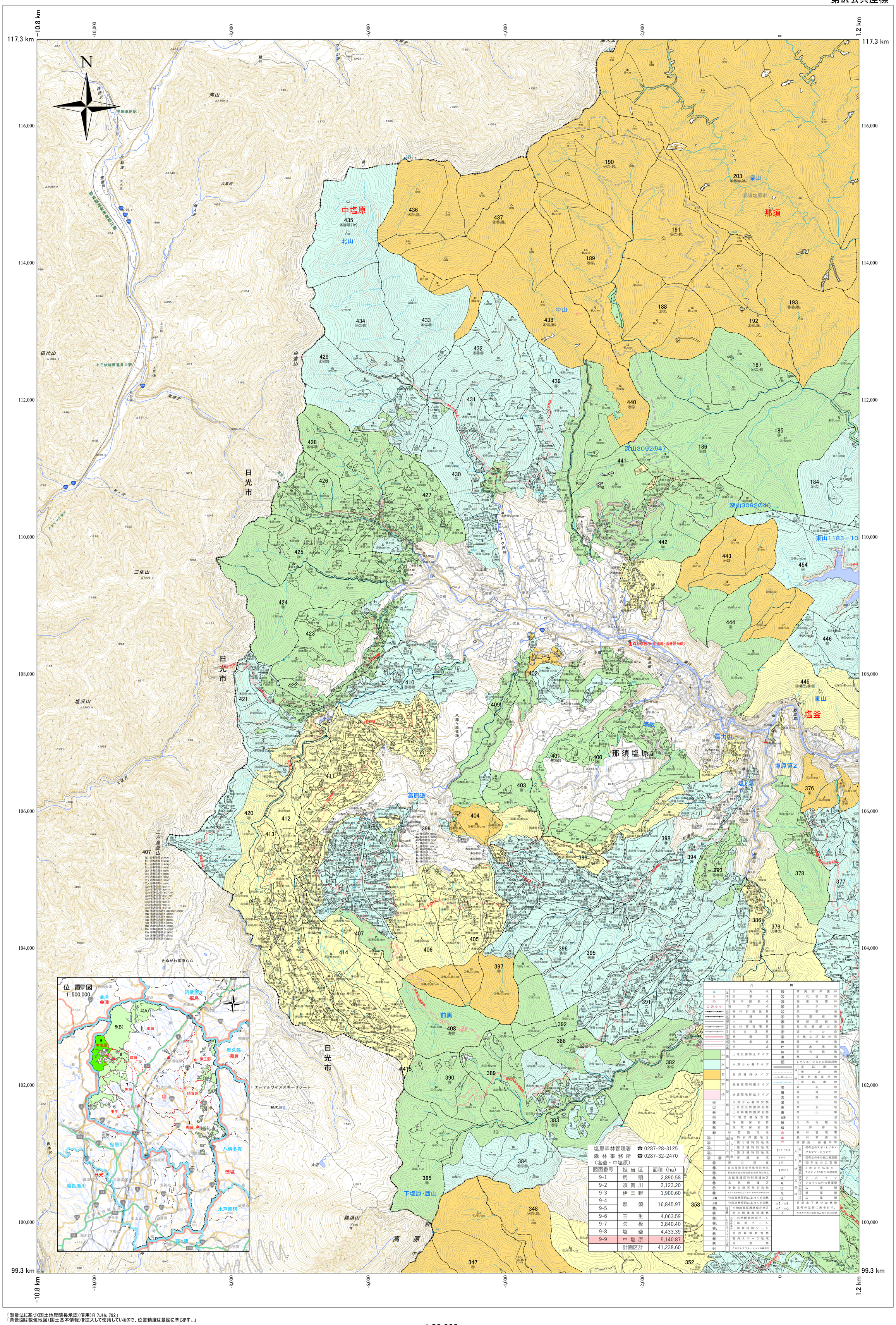

図面番号	担当区	面積（ha）
9-1	馬頭	2,890.58
9-2	須賀川	2,123.20
9-3	伊王野	1,900.60
9-4	那須	16,845.97
9-5		
9-6	玉生	4,063.59
9-7	矢板	3,840.40
9-8	塩釜	4,433.39
9-9	中塩原	5,140.87
	計画区計	41,238.60

塩那森林管理署　☎0287-28-3125
森林事務所　☎0287-32-2470
（塩釜・中塩原）

凡例

基準点	三角点
	図根点
	空中図根点
	境界点
森林計画区界	
林班界	
小班界	
森林管理署界	
担当区界	
管理路網	林道等
	作業道
	歩道
機能類型	山地災害防止タイプ
	水源かん養タイプ
	自然維持タイプ
	森林空間利用タイプ
	快適環境形成タイプ
保安林	水源かん養保安林
	土砂流出防備保安林
	土砂崩壊防備保安林
	干害防備保安林
	保健保安林
	風致保安林
	砂防指定地
国立公園	特別保護地区
	第1種特別地域
	第2種特別地域
	第3種特別地域
	普通地域
	緑の回廊
	自然環境保全地域特別地区
	都道府県自然環境保全地域特別地区
	鳥獣保護区特別保護地区
	鳥獣保護区
	史跡名勝天然記念物
	鳥獣保護区内の特別保護指定区域
分収造林	分収育林契約に基づく分収林
	分収造林契約に基づく分収林
保護林	生物群集保護林保存地区
	希少個体群保護林
レクリエーションの森	自然観察教育ゾーン
	風景ゾーン
	風致探勝ゾーン
	自然観察教育林
	野外スポーツ地域
	風景林
	その他レクリエーションの森施設
機能類型	精英樹保護林
	次代検定林
	施業指標林
	展示林
	試験地
	保護樹帯
	更新困難地
	社会貢献の森
	遊々の森
	多様な活動の森
建物	建物数
	貯木場数
	防火線数
	林道数
	レクリエーションの森施設数
貸地	道路用地
	歩道数
	電気事業用地
	水路用地
	岩石地
	崩壊地
	荒廃地
	湿地
	草生地
	高山帯
	池沼
	その他雑地
	伐採跡地
	森林管理署
	森林事務所
	研修所・保養所等
樹齢	40年生のスギ・ヒノキ・アカマツ・カラマツ
	40年生のその他の針葉樹
	40年生の広葉樹
樹種	上木スギ55年生・下木ヒノキ5年生の複層林
天然林	アカマツ
	アカマツ以外の針葉樹
	広葉樹
人工林	針葉樹
	広葉樹
	更新未了林分は林種記号の左側に未を付す。
	カタカナの小班名のみのものは貸地

「測量法に基づく国土地理院長承認（使用）R 7JHs 792」
「背景図は数値地図（国土基本情報）を拡大して使用しているので、位置精度は基図に準じます。」

（9-9）　中塩原　397・399・402～415・420～442

関東森林管理局　塩那森林管理署

令和七年度　第七次樹立