関東森林管理局　那珂川森林計画区
塩那森林管理署　第7次国有林野施業実施計画図　7（全9）

第Ⅸ公共座標

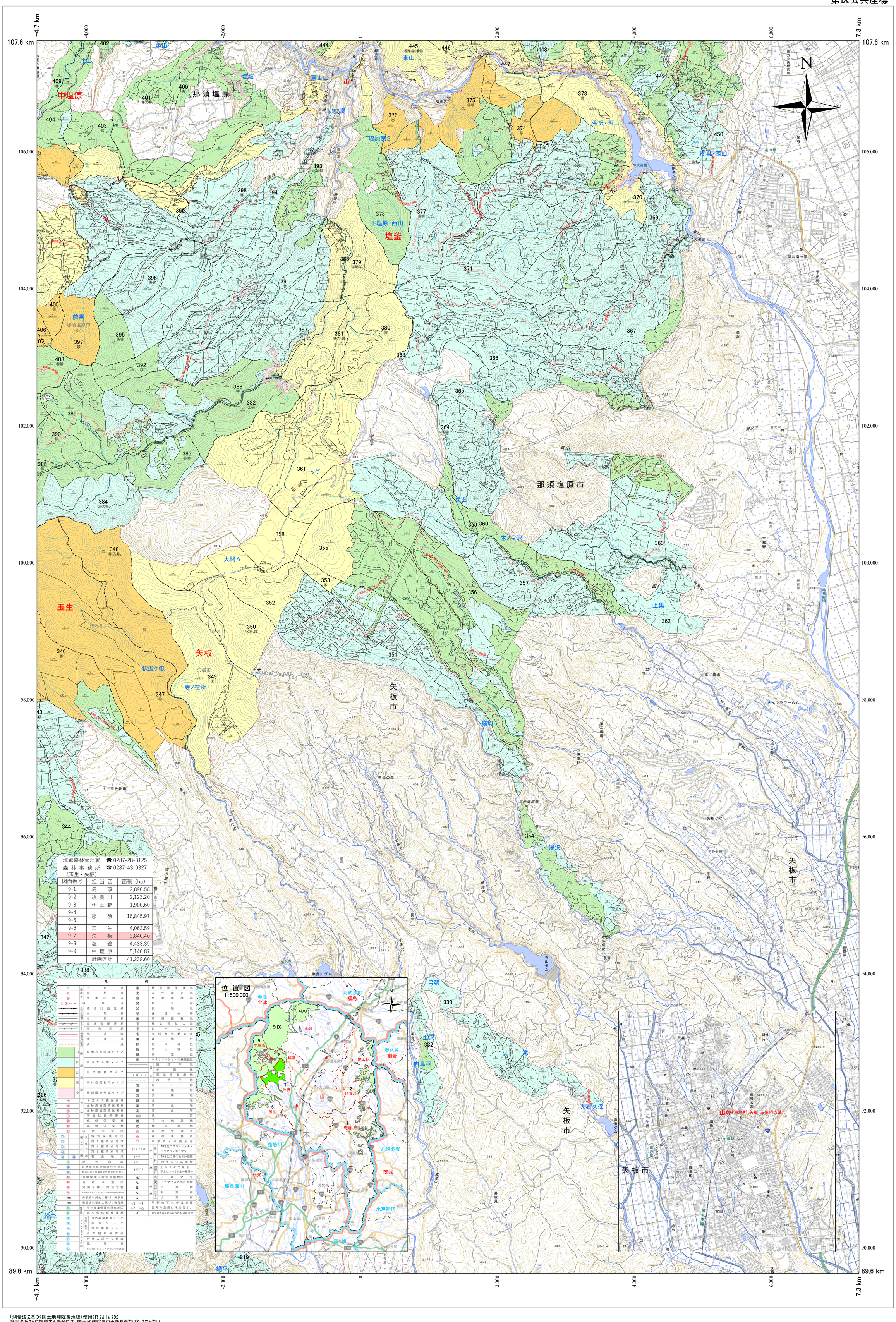

図面番号	担当区	面積（ha）
9-1	馬頭	2,890.58
9-2	須賀川	2,123.20
9-3	伊王野	1,900.60
9-4	那須	16,845.97
9-5		
9-6	玉生	4,063.59
9-7	矢板	3,840.40
9-8	塩釜	4,433.39
9-9	中塩原	5,140.87
	計画区計	41,238.60

関東森林管理局　塩那森林管理署

令和七年度　第七次樹立

「測量法に基づく国土地理院長承認（使用）R 7JHs 792」
第三者がさらに複製する場合には、国土地理院長の承認を得なければならない。

（9-7）　矢板　333・348～373