関東森林管理局　奥久慈森林計画区
棚倉森林管理署　第7次国有林野施業実施計画図　1（全5）

第Ⅸ公共座標

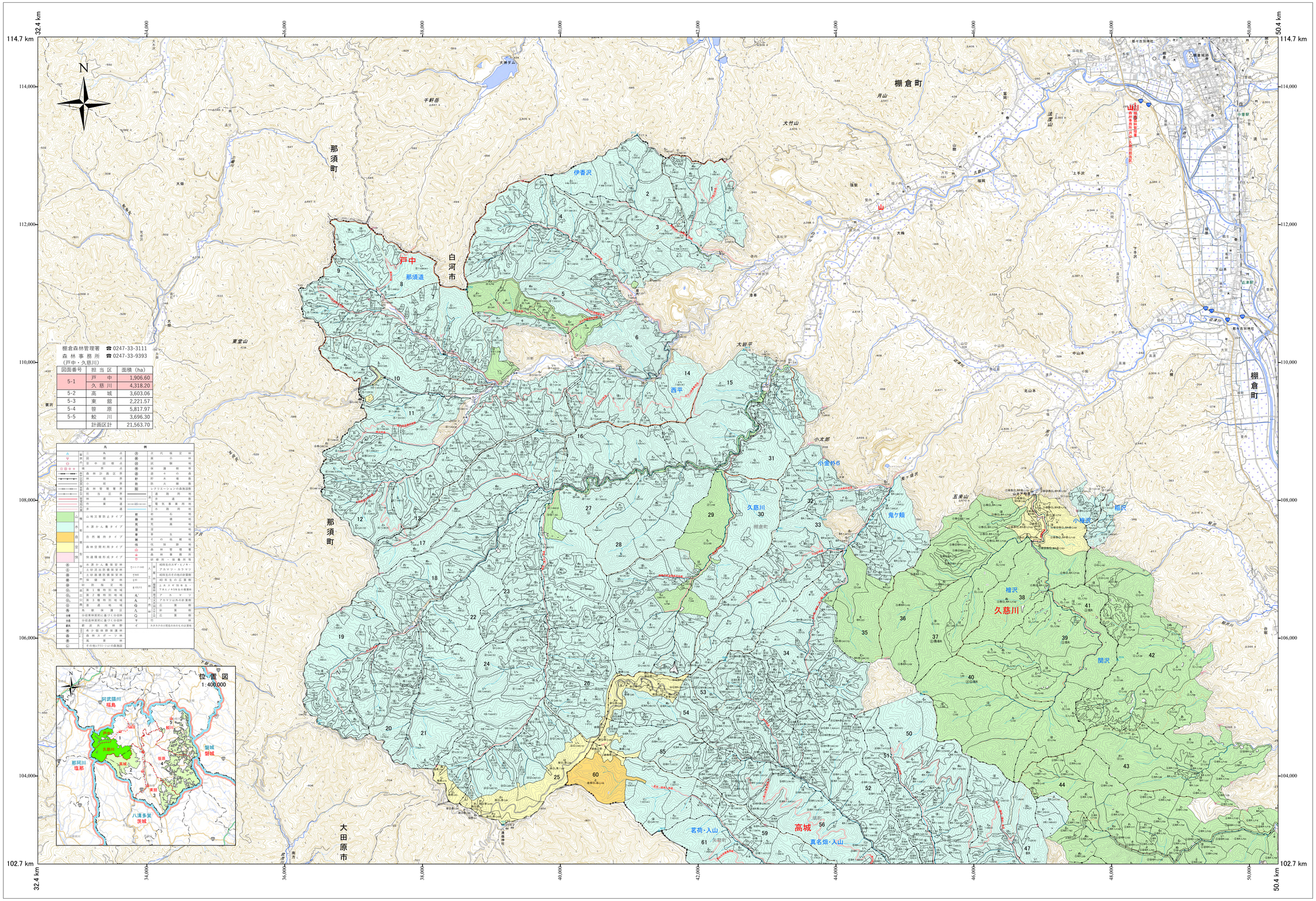

図面番号	担当区	面積（ha）
5-1	戸中	1,906.60
	久慈川	4,318.20
5-2	高城	3,603.06
5-3	東舘	2,221.57
5-4	笠原	5,817.97
5-5	鮫川	3,696.30
	計画区計	21,563.70

凡例

△	基本図根点	三角点	⑦	次代検定林	
▽		国根点	⑧	展示林	
⊙		空中図根点	⑨	試験地	
⊙		標石	⑩	保護樹帯	
山	森林計画区界		⑪	岩石の森	
林	林班界		野	野太場数	
小	小班界		当	当大場数	
国	森林管理署界		既	レクリエーションの森設数	
担	担当区界		道	道路用地	
管	管理区界		砂	砂道数	
作	作業道		電	電気事業用地	
歩	歩道		水	水路用地	
山	山地災害防止タイプ		鉱	鉱石地	
水	水源かん養タイプ		採	採土場	
自	自然維持タイプ		草	草生地	
空	森林空間利用タイプ		雑	その他雑地	
快	快適環境形成タイプ		代	代替地	
⑤	水源かん養保安林		山	森林管理署	
⑥	土砂流出防備保安林		事	森林事務所	
⑦	土砂崩壊防備保安林		庁舎等	庁舎・保養所等	
⑧	保健保安林	t40	特	40年生のスギ・ヒノキ・アカマツ・カラマツ	
⑨	防風保安林	t55/15	特	40年生のその他の針葉樹	
⑩	風致保安林		特	40年生の広葉樹	
⑪	第1種特別地域		特	ヒノキ・ヒバ等生	
⑪	第2種特別地域	A	特	ヒノキ・ヒバ等生	
⑪	第3種特別地域	A	特	アカマツ	
⑫	普通地域	Q	特	アカマツ以外の針葉樹	
⑬	鳥獣保護区	A	特	広葉樹	
分種	分収育林契約に基づく分収林	Q	特	針葉樹	
分造	分収造林契約に基づく分収林	T	特	広葉樹	
都民	都民共用林野	イ		竹林	
⑭	希少個体群保護林			カタクリの花をみるのには貴重	
⑮	森林スポーツ林				
⑯	見晴林				
⑰	その他レクリエーションの森施設				

関東森林管理局　棚倉森林管理署

令和七年度　第七次樹立

「測量法に基づく国土地理院長承認（使用）R 7JHs 792」
「背景図は数値地図（国土基本情報）を拡大して使用しているので、位置精度は基図に準じます。」

1:20,000
0　0.5　1　1.5　2km

（5-1）　戸中 1～14 ・ 久慈川 15～41