関東森林管理局　奥久慈森林計画区
棚倉森林管理署　第7次国有林野施業実施計画図　4（全5）

第Ⅸ公共座標

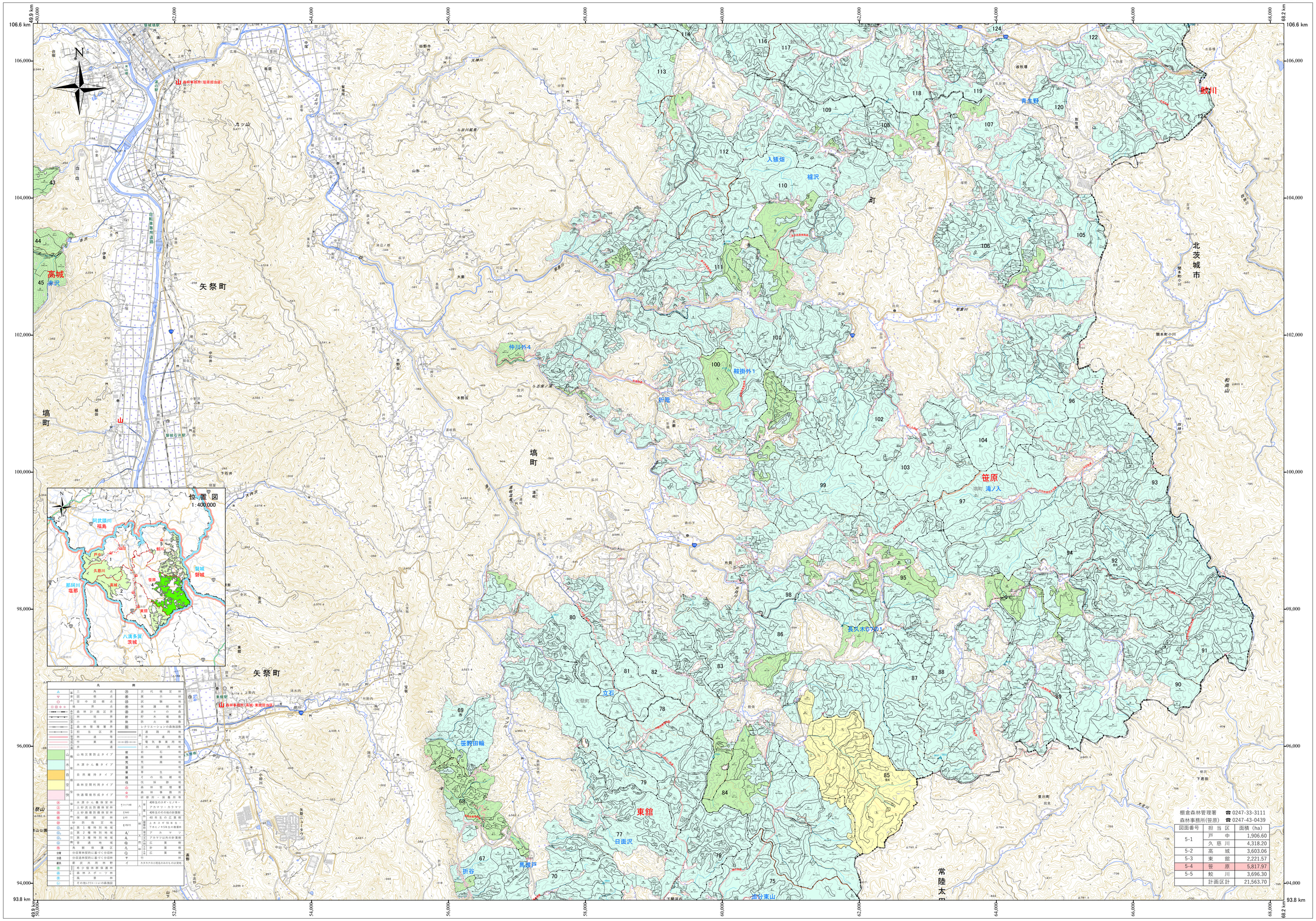

図面番号	担当区	面積（ha）
5-1	戸中	1,906.60
	久慈川	4,318.20
5-2	高城	3,603.06
5-3	東舘	2,221.57
5-4	笹原	5,817.97
5-5	鮫川	3,696.30
	計画区計	21,563.70

棚倉森林管理署　☎0247-33-3111
森林事務所(笹原)　☎0247-43-0439

関東森林管理局　棚倉森林管理署

令和七年度　第七次樹立

「測量法に基づく国土地理院長承認（使用）R 7JHs 792」
第三者がさらに複製する場合には、国土地理院長の承認を得なければならない。

（5-4）笹原　80～113