関東森林管理局　奥久慈森林計画区
棚倉森林管理署　第7次国有林野施業実施計画図　2（全5）

第Ⅸ公共座標

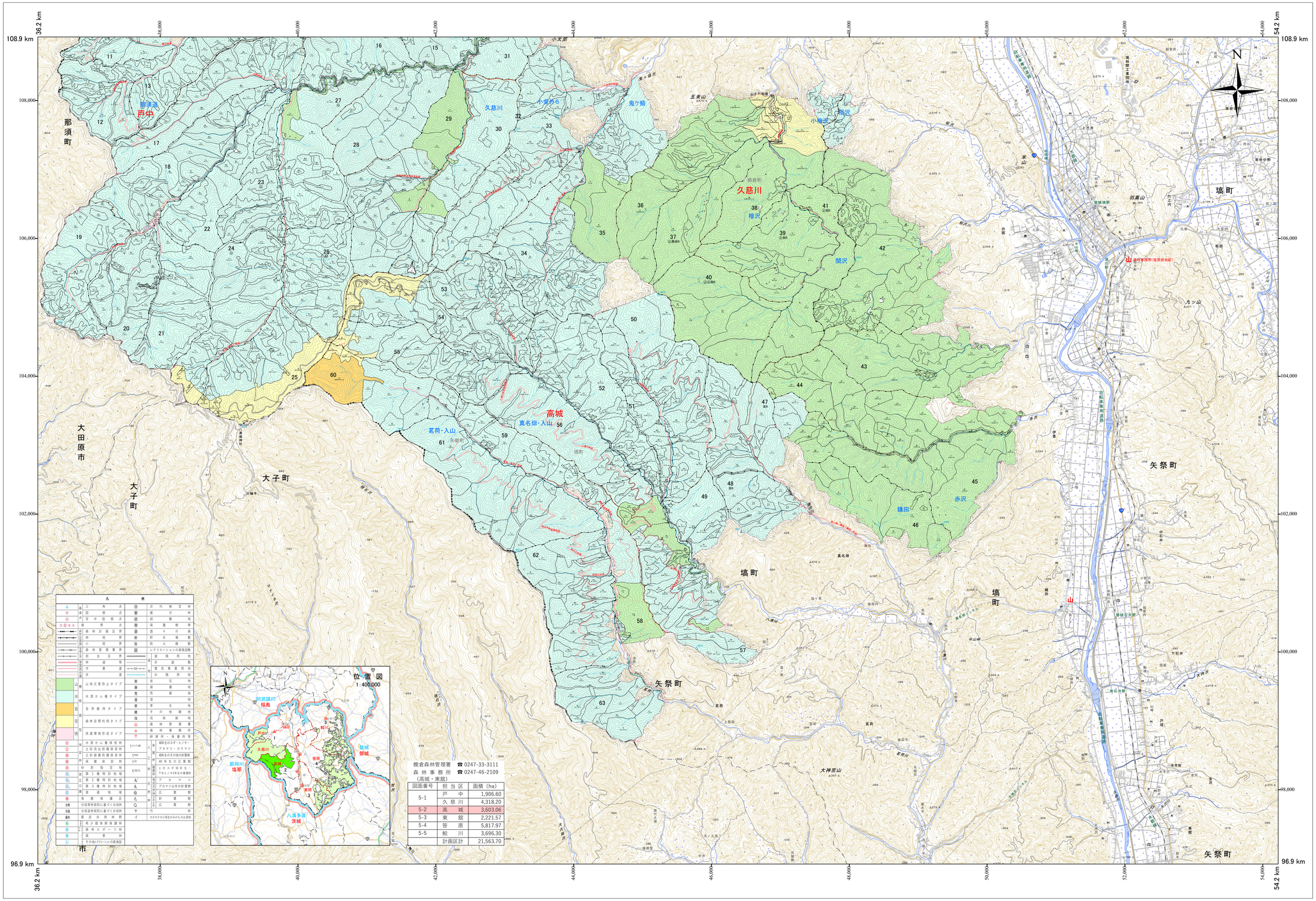

図面番号	担当区	面積（ha）
5-1	戸中	1,906.60
	久慈川	4,318.20
5-2	高城	3,603.06
5-3	東館	2,221.57
5-4	笹原	5,817.97
5-5	鮫川	3,696.30
	計画区計	21,563.70

凡例

基準点	三角点	施設	次代検定林
	水準点		採穂園
	三等三角点		試験地
境界	境界点		保護樹帯
自治	森林計画区界		遊々の森
分班	林班界	防災	貯水堰堤
	小班界		防火線帯
管理	森林管理署界		レクリエーションの森施設数
担当	担当区界	道路	道路用地
管理	林道等		歩道数
作業	作業道	電気	電気事業用地
	歩道		水路用地
山地	山地災害防止タイプ	岩石	岩石地
水源	水源かん養タイプ	崩壊	崩壊地
自然	自然維持タイプ	荒廃	荒廃地
		湿地	湿地
		草生	草生地
空間	森林空間利用タイプ	その他	その他雑地
		伐採	伐採跡地
快適	快適環境形成タイプ	森林管理	森林管理署
		森林事務	森林事務所
		研修所・保養所等	
水源かん養保安林		人工林	40年生のスギ・ヒノキ・アカマツ・カラマツ
土砂流出防備保安林			40年生のその他の針葉樹
土砂崩壊防備保安林			40年生の広葉樹
保健保安林			上木スギ・ヒノキ生
砂防指定地			下木ヒノキ5年生の皆伐
風致	第1種特別地域	天然林	アカマツ
風致	第2種特別地域		アカマツ以外の針葉樹
風致	第3種特別地域		広葉樹
普通地域		竹林	竹林
鳥獣保護区		イ	カタカナの項名のみのもの
分収育林契約に基づく分収林			
分収造林契約に基づく分収林			
薪炭共用林野			
希少個体群保護林			
森林スポーツ林			
風景林			
その他レクリエーションの森施設			

「測量法に基づく国土地理院長承認（使用）R 7JHs 792」
第三者がさらに複製する場合には、国土地理院長の承認を得なければならない。

1:20,000

0　0.5　1　1.5　2km

（5-2）高城　42～63

関東森林管理局　棚倉森林管理署

令和七年度　第七次樹立