伊豆森林管理署　立入禁止区域図

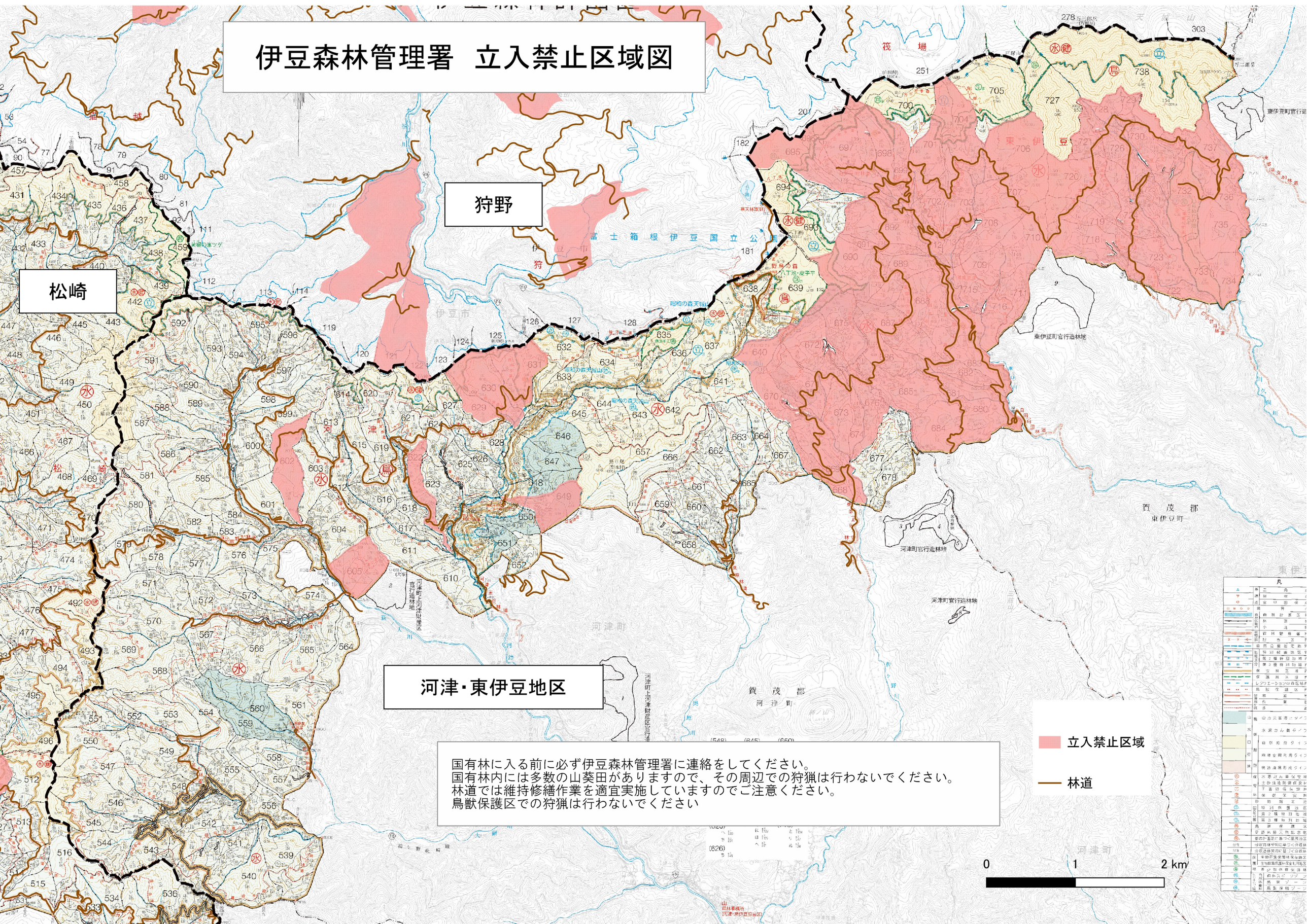

国有林に入る前に必ず伊豆森林管理署に連絡をしてください。
国有林内には多数の山葵田がありますので、その周辺での狩猟は行わないでください。
林道では維持修繕作業を適宜実施していますのでご注意ください。
鳥獣保護区での狩猟は行わないでください