入　札　の　御　案　内

令和3年度　　第5回　　（立木）

立木資格付一般競争入札物件明細書

令和3年9月21日（火）　　9時30分入札開始

茨城森林管理署入札室

本物件は、持続可能な森林経営が営まれ、伐採に当たって森林に関する法令に照らし手続きが適切になされた森林の立木である。

茨城森林管理署
〒310-0852　水戸市笠原町９７８－７
ＴＥＬ　０５０（３１６０）６００５
ＦＡＸ　０２９（２４３）７１２５

公　　売　　公　　告

令和３年８月２３日

分任契約担当官

茨城森林管理署長　木村　穣

下記のとおり立木の一般競争入札を実施します。販売物件明細書及び国有林野事業林産物売買契約約款を参照し現物熟覧のうえ、国有林野の産物売払規程（昭和２５年５月１７日農林省告示第１３２号）及び関東森林管理局署等競争契約入札心得を厳守し入札して下さい。

記

１　入札及び開札の日時

令和３年９月２１日（火）

入札開始　９時３０分　（※受付開始９時１５分、受付締切９時３０分）

※１号物件から順次、締切り、開札を実施します。

２　入札及び開札の場所

茨城森林管理署　入札室

３　郵便入札

認めます。

（１）送付場所　〒３１０－０８５２

茨城県水戸市笠原町９７８－７　茨城森林管理署

（２）到着期限　９月１７日（金）　１７時００分必着。

＊上記の期限以後、到着したものは、無効とします。

（３）その他留意事項

物件番号ごとに内封筒（物件番号記載）に入札書を入れ、外封筒には「立木公売入札書在中」と朱書し、書留または配達証明でお送り下さい。

なお入札書の日付は、入札日当日として下さい。

４　入札物件

（１）次の事項については、別添「販売物件明細書」のとおりです。

ア　売払番号

イ　物件所在地

ウ　伐採種（皆伐・間伐）

エ　国有林・分収造林・分収育林の区分

オ　搬出期間

カ　樹種・数量・収穫面積

（２）物件毎の特約事項・入札条件等については、別紙４「特約事項」を参照して下さい。

５　入札参加者の資格

令和２年度から令和６年度の林産物の売払いに係る資格確認の交付を受けている者に限ります。

但し、次の事項に該当する者は参加することが出来ません。

（１）予算決算及び会計令第７０条に該当する者。

（２）予算決算及び会計令第７１条に該当する者。

（３）関東森林管理局長から一般競争参加資格を停止されている者。

６　入札保証金

免除します。

但し、落札者が契約を結ばないときは、入札金額の１００分の５に相当する違約金を徴収します。なおこの場合、競争参加資格の取り消し、又は付与しないことがあります。

７　契約保証金

免除します。

８　入札金額及び消費税

（１）入札金額は消費税抜きの金額を記入して下さい。誤って消費税を加算した金額を記入した場合でも入札は有効とし、入札後には誤りの訂正及び取消は認めないので注意願います。

（２）入札書に記載された金額に消費税相当額 10%を加算した金額（円未満の端数切捨て）をもって落札金額及び契約金額とします。

なお、契約締結以後、当該契約において特に契約書等で金額が明示されているものを除き、当該契約に係る違約金、延滞金、率で表わされるものについては、全て消費税額が加算された総契約額が対象となります。

９　入札における留意事項

（１）代理人の入札への参加

ア　委任状の提出

競争参加有資格者本人が入札当日出席せず代理人が入札に参加する場合は、「委任状」（別紙１－１）の提出が必要となり、委任状の提出のない者は入札に参加することはできません。

なお、年間を通じて代理人に委任する場合は、当該年度を有効とする「委

任状」（別紙１－２）を提出すれば、入札の都度委任状を提出する必要はありません。

イ　入札書

「入札書」（別紙２）のとおり、入札者の住所、商号又は名称、代表者氏名を記入するとともに代理人氏名の記入が必要となります。

なお、この場合には入札者の代表者印は不要です。

（２）無効の入札

次の各号の一に該当する入札は無効とします。

ア　競争に参加する資格を有しない者のした入札

イ　委任状を持参しない代理人のした入札

ウ　所定の入札保証金の納付又は入札保証金に代わる担保の提供をしない者のした入札

エ　記名を欠く入札

オ　金額を訂正した入札

カ　誤字、脱字等により意思表示が不明瞭である入札

キ　明らかに談合によると認められる入札

ク　同一事項の入札について同一人が２通以上なした入札又は入札者若しくはその代理人が他の入札者の代理をした入札

ケ　入札時刻に遅れてした入札

コ　暴力団排除に関する誓約事項（別紙３）について、虚偽又はこれに反する行為が認められた入札

サ　その他入札に関する条件に違反した入札

（３）落札者の決定

ア　開札は、指定した場所及び日時に、入札者の面前で行い、予定価格以上で最高の価格を持って入札した者を落札者とします。ただし、落札となるべき入札をした者が２名以上のときは、直ちに「くじ」で落札者を決定します。

イ　落札宣言後は、錯誤等を理由に入札無効の申し出があっても、受理しません。また、どのような事由があっても落札を無効にすることはできません。

１０　契約の成立及び締結期限

（１）契約の締結は、契約書の作成を必要とし、双方記名押印した時に成立とします。

（２）契約の締結期限は令和３年９月３０日（木）までとします。

１１　代金の納付期限

代金の納付期限は、契約締結日から起算して２０日以内とします。

１２　代金の延納

（１）１件の売払契約代金が１５０万円以上の物件において、国の所有に属する物品の売払代金の納付に関する法律（昭和２４年法律第１７６号）の定めるところにより認めます。（年利０．６４％）
延納利息代金の計算方法は以下のとおりです。
延納利息代金＝（契約代金×延納期間×延納利率）÷３６５日
ただし、分収林契約者の持分に係る代金については、延納は認めません。

（２）延納担保の提供期限は契約締結日から起算して２０日以内とします。

（３）延納期限は、１,０００㎥未満は６ヶ月以内、１,０００㎥以上は１０ヶ月以内とします。

１３　物件の引渡

（１）物件の引渡期限は、国有林野の産物売払規程第３４条第１項及び国有林野事業林産物売買契約約款第７条第１項に基づき、代金の全部又は代金延納担保の提供があった日から１５日以内とします。

（２）物件の引渡は、買受人立会による引渡しをしないことについての買受人の同意を得られる場合には、国有林野の産物売払規程第３４条第３項第２号及び国有林野事業林産物売買契約約款第７条３項に基づき、みなし引渡を特約することも可能です。この場合、代金の全部の納入のあったとき、または代金延納担保の提供があった時に引渡しがあったものとみなします。金融機関の発行する領収書等を茨城森林管理署へ必ず提示してから搬出して下さい。

（３）引渡を受けた時は（みなし引渡しを含む）、国有林野の産物売払規程第３５条に基づき、物件引渡領収書を茨城森林管理署長に提出して下さい。

１４　各規程等の閲覧場所

（１）販売物件明細書、契約書案

ア　販売物件明細書：茨城森林管理署又は茨城森林管理署ホームページで閲覧して下さい。

イ　契約書（案）：茨城森林管理署で閲覧して下さい。
茨城森林管理署のホームページアドレス
http://www.rinya.maff.go.jp/kanto/ibaraki/index.html

（２）各規程等

ア　国有林野事業林産物売買契約約款

イ　国有林野の産物売払規程

ウ　関東森林管理局署等競争契約入札心得

エ　各種様式（別紙１：委任状、別紙２：入札書）
上記ア～エは関東森林管理局のホームページにて閲覧できます。
関東局ホーム＞公売・入札情報＞林産物の売払情報

ホームページを閲覧できない方は、茨城森林管理署業務グループ（経営担当）へお問い合わせ下さい。

関東森林管理局のホームページアドレス

http://www.rinya.maff.go.jp/kanto/welcome/index.html

１５　その他留意事項

（１）入札参加者は、入札書の提出をもって「暴力団排除に関する誓約事項」（別紙３）に同意したものとします。

（２）本物件は、売買契約書において「持続可能な森林経営が営まれ、伐採に当たって森林に関する法令に照らし手続きが適正になされた森林の立木である」ことを証明します。なお、この記載内容をもって木質バイオマス証明となります。

（３）発電用バイオマス証明に関しては、買受人自らが本売買契約書の写しを添付し、任意様式により証明して下さい。

（４）事業着手前に管轄の森林事務所へ「立木販売箇所の作業計画届」（別紙５）を提出していただきます。

（５）種苗事業における精度の高い計画の策定のため、立木販売実行に係わるスケジュール（別紙６）の提出のご協力をお願い致します。

（６）買受人は、搬出完了時延滞なく管轄森林事務所へ搬出済届を提出していただきます。

１６　お問い合わせ

不明の点は、下記までお問い合わせ下さい。

〈問合せ先〉

茨城森林管理署　業務グループ（経営担当）

電話番号　０５０－３１６０－６００５　FAX 番号　０２９－２４３－７１２５

お知らせ

農林水産省の発注事務に関する綱紀保持を目的として、農林水産省綱紀保持規程（平成１９年農林水産省訓令第２２号）が制定されました。この規程に基づき、第三者から不当な働きかけを受けた場合は、その事実をホームページで公表するなどの綱紀保持対策を実施しています。

詳しくは、当ホームページの「発注者綱紀保持対策に関する情報等」をご覧ください。

http://www.rinya.maff.go.jp/kanto/apply/publicsale/koukihoji/index.html

別紙１－１

委　　任　　状

代理人氏名

上記の者を私の代理人と定め、下記権限を委任します。

記

１　入札年月日　　年　　月　　日

２　件　　名

３　入札に関する一切の件

年　　月　　日

住　　所

商号又は名称
代表者氏名

担当官
長
殿

※　本様式は標準例を示したものであり、上記事項をが記載された適宜の様式を使用しても差し支えない。

別紙１－２

委　任　状

私は、都合により　　を代理人と定め、下記の権限を委任します。

委　任　事　項

１　立木資格付一般競争入札に関する一切の件

２　委任期間

令和　　年　　月　　日から令和　　年　　月　　日

年　　月　　日

分任契約担当官
茨城森林管理署長　殿

住　　所

商号又は名称
代表者氏名

※　本様式は標準例を示したものであり、上記事項をが記載された適宜の様式を使用しても差し支えない。

別紙2

第　　番札

入　札　書

入札番号　第　　号

億	千万	百万	十万	万	千	百	十	円

ただし、上記金額は消費税相当額を除いた金額であるので、契約額は上記金額に消費税相当額を加算した金額となること及び関東森林管理局署等競争契約入札心得を承知のうえ、入札します。

令和　　年　　月　　日

分任契約担当官

茨城森林管理署長　殿

（入札者）

住　所

商号又は名称

代表者氏名

（代理人）

氏　名

（注意事項）

1 金額は、円単位とし、アラビア数字を持って明記すること。

2 代理人による入札の場合は、「住所」、「商号又は名称」及び代理人の「記名」を記入すること。

別紙３

暴力団排除に関する誓約事項

当社（個人である場合は私、団体である場合は当団体）は、下記１及び２のいずれにも該当せず、また、将来においても該当しないことを誓約します。

この誓約が虚偽であり、又はこの誓約に反したことにより、当方が不利益を被ることとなっても、異議は一切申し立てません。

また、貴署の求めに応じ、当方の役員名簿（有価証券報告書に記載のもの。ただし、有価証券報告書を作成していない場合は、役職名、氏名及び生年月日の一覧表）を警察に提供することについて同意します。

記

１　契約の相手方として不適当な者

（１）法人等（個人、法人又は団体をいう。）の役員等（個人である場合はその者、法人である場合は役員又は支店若しくは営業所（常時契約を締結する事務所をいう。）の代表者、団体である場合は代表者、理事等、その他経営に実質的に関与している者をいう。以下同じ。）が、暴力団（暴力団員による不当な行為の防止等に関する法律（平成３年法律第77号）第２条第２号に規定する暴力団をいう。以下同じ。）又は暴力団員（同法第２条第６号に規定する暴力団員をいう。以下同じ。）であるとき

（２）役員等が、自己、自社若しくは第三者の不正の利益を図る目的、又は第三者に損害を加える目的をもって、暴力団又は暴力団員を利用するなどしているとき

（３）役員等が、暴力団又は暴力団員に対して、資金等を供給し、又は便宜を供与するなど直接的あるいは積極的に暴力団の維持、運営に協力し、若しくは関与しているとき

（４）役員等が、暴力団又は暴力団員であることを知りながらこれを不当に利用するなどしているとき

（５）役員等が、暴力団又は暴力団員と社会的に非難されるべき関係を有しているとき

２　契約の相手方として不適当な行為をする者

（１）暴力的な要求行為を行う者

（２）法的な責任を超えた不当な要求行為を行う者

（３）取引に関して脅迫的な言動をし、又は暴力を用いる行為を行う者

（４）偽計又は威力を用いて契約担当官等の業務を妨害する行為を行う者

（５）その他前各号に準ずる行為を行う者

上記事項について、入札書の提出をもって誓約します。

別紙4

特　約　事　項

1．**調査木については、原則全て伐倒・搬出すること。**

2．搬出作業時には、沢に入った末木枝条、残材等の片付けを行い、森林官の確認、指示を得ること。
（手直しも想定されることから林業機械収去前とする）

3．森林作業道の谷側法面に堆積した末木枝条等については、下流への流出防止、造林地の崩壊防止等のため、森林作業道上（路面）の山側2m以内に安定させたうえ存置すること。

4．森林作業道施工箇所の地形、地質、土質等の条件を考慮しない路線設計や不適切な排水処理、縦断勾配、切土高等、作設指針に基づかない森林作業道を作設したことに起因し、一部地域の皆伐後の造林地等において台風や大雨により森林作業道の表土等が林地や林道等へ流出する事例が発生していることから、別紙7「特記仕様書」に基づき作設すること。
また、事業期間中、別紙8「森林作業道作設時のチェックリスト表」に基づき森林官が確認することとなるので、指示を受けた内容について適切に処理すること。

5．搬出支障木の調査、売払いは原則1回とします。

6．石標、コンクリート標等の官民境界標識は、国有林と民有地との境界を示す大切なものですので、伐採・搬出にあたっては、毀損、亡失、抜去等のないように作業を進めるようお願いします。
万一、毀損等があった場合は、買い受け人の責任に於いて復元していただきます。

7．林産物の搬出に使用するトラック運搬においては、運搬に使用する車輌が運搬区間を走行できるか現地確認の上、入札して下さい。

8．公道利用における申請については、買い受け人において所定の手続きを行うことになります。

9．間伐売り払い区域内の搬出路の作設にあたっては、物件材積の５%を超えないよう搬出路を検討していただくとともに、搬出支障木の調査・売り払いは、1回を原則といたします。

10．搬出支障木の調査及び事務手続きには時間を要することから、予め余裕をもって当該森林事務所に申し出ることとし、必ず支障木の代金納入が確認できる金融機関の発行する振り込み証書の写しを森林管理署長に提出のうえ作業に着手すること。

11．自然公園特別地域に指定されている区域の伐採にあたっては、以下の条件を遵守すること。
（1）自然公園利用者に対する安全対策を取り、公園利用の障害とならないようにすること。
（2）希少種をはじめとする動植物の保護に十分配慮すること。
（3）土砂流出等の災害が発生しないように対策を講じること。
（4）残材等は公園外に搬出し、適正に処理すること。
（5）他法令を遵守すること。

12．保安林協議済以外の区域において搬出路を選定する場合、改めての協議となり数週間を要することとなります。森林官に確認のうえ路線計画してください。

分　収　林　の　振　込　関　係

1．　3号物件は分収育林、7号物件は分収造林ですので、民収分は指定の口座への振込みをお願いします。

なお、民収分納入に係わる振込み手数料は契約者が負担することとなります。
（分収造林の振込み手数料については予め予定価格から控除してありますので申し添えます。）

2．民収分の代金についての延納は認めません。

立木販売箇所の作業計画届

令和　年　月　日

森林事務所　森林官　殿

買受者の所在地
名　称
代表者名
電　話

区分		内容	
場所及び数量等	契約方法等	・公売　・随契	契約月日 H・R　年　月　日
	契約場所	・　国有林　林班　小班(全・内)	
	契約数量	・面積　ha ・樹種　外 ・材積　m3	
	伐採方法	・皆伐　・間伐　・その他(　)	
伐採搬出計画	作業の形態	・直営　・請負　・その他	
	作業期間	自令和　年　月　日～至令和　年　月　日	
	搬出方法	・架線集材　・トラクタ集材　・その他(　)	
	従事作業員の内訳	・作業員数　名（常雇　名 臨時　名）	
	請負等の場合の相手方の住所・氏名・電話等連絡先	・住所 ・名称 ・代表者 ・電話	
現場責任者等の氏名	現場責任者の氏名等	・氏名　・TEL	
	林業架線作業主任者	・氏名	
	地山掘削作業主任者	・氏名	
	車両系建設機械運転	・氏名	
	かかり木の処理義務	・氏名	

安全指導の記録　No.

指導年月日 指導者名	作業の内容 従事者の数	安全指導等の内容

別紙5

立木買受業者の皆様へ（協力のお願い）　　別紙6

〇種苗事業における精度の高い計画の策定のため、以下の項目についてご回答ください。

・提出にあたっては、皆伐のみとし、土場や作業道、林道支障木は不要です。
・提出時期は、契約後に「新規」として提出し、その後、着工時や計画の変更が生じた際に「変更」として適宜提出してください。

茨城森林管理署　業務グループ　森林育成担当

立木販売実行に係るスケジュール（新規・変更）

令和　　年　　月　　日

１．契約者住所氏名
２．買受物件の所在 令和　　年度　第　　回公売 国有林　　林小班
３．着手予定月 令和　　年　　月頃
４．完了予定月 令和　　年　　月頃
５．棄権（予定）面積 買受物件については、原則として全て伐採することと定められているものの、特別な事情がある場合においては棄権が認められています。更新面積の正確性を期すため、現状で棄権の発生が見込まれる場合はおおよその面積を記載してください。 棄権（見込）面積　：　約　　ｈａ

特記仕様書

本特記仕様書は、「森林作業道作設指針」（平成22年11月17日付け22林整整第656号林野庁長官通知）に基づき、地形・地質、気象条件やこれまでの関東森林管理局管内における路網施工状況等を踏まえ定めたものである。

作設する路網は間伐等による木材の集材・搬出、主伐後の再造林等の森林整備に継続的に用いられる森林作業道であり、路体は堅固に締め固めた土構造を基本に、構造物は地形・地質等の条件からやむを得ない場合に限り設置することとし、本特記仕様書により作設する。

なお、本特記仕様書に指定していないものについては、森林作業道作設指針によることを基本とする。

第１　路網

１　配置

路網は、フォワーダ等車輌系林業機械（以下、林業機械等という）が安全に走行でき、かつ作業システムの効率性が効果的に発揮されるよう次の点に留意し配置する。

①地形・地質の安定している安全な個所を通過するよう配置する。
②地形に沿った屈曲線形となるよう配置する。
③排水を考慮した波形勾配となるよう配置する。
④急勾配区間とカーブの組合せは極力避けるよう配置する。
⑤Ｓ字カーブは連続して設けないようにし、カーブ間に直線部を設けるよう配置する。

２　幅員

幅員は、３ｍ以下とする。ただし、林業機械等を用いた作業の安全性及び、作業性の確保に必要な区間に限って、0.5m程度の余裕を付加することができる。

３　勾配・排水

縦断勾配は、土質や使用する機械の能力等を考慮し、集材又は苗木等の運搬作業を行う林業機械等が、木材等を積載し安全に上り走行・下り走行ができる、勾配で計画する。

横断勾配は、原則として水平とするが、水平区間など危険のない場所で、横断勾配の谷側をわずかに低くする排水方法を採用する場合は、必要に応じて丸太等による路肩侵食保護工、盛土のり面の保護措置をとる。

特に、木材積載時の下り走行におけるブレーキの故障や、雨天や凍結時のスリップによる転落事故を防止するため、カーブの谷側を低くすることは避ける。

排水は、縦断勾配を緩やかな波状にすることにより、こまめな分散排水を行うこととし、排水先は安定した尾根部や常水のある沢にする等して、路面に集まる雨水を安全、適切に処理するとともに次の点に留意する。

①カーブ区間に係る排水は、カーブ上部の入り口付近で行う。

②地下水の湧出又は地形的な条件による地表水の局所的な流入又は滞水がある場合には、これらを側溝又は横断排水施設等により排水する。

第２　施工

１　切土

切土高は、ヘアピンカーブの入口など局所的にやむを得ない場合を除き、1.5m程度以内とする。

切土のり面勾配は、直切りを標準とする。ただし、切土高が高くなる場合、または、土質に応じて６分（岩石の場合は３分）とする。

２　盛土

盛土については、地山を段切りして基盤をつくった上で、30cm程度の層ごとにバケット及び履帯を用いて十分に締め固める。

なお、緊密度の低い土砂の場合は、盛土・地山を区分せず、路体全体を30cm程度の層ごとに締め固め、路体全体として十分な強度をもたせる。

盛土のり面勾配は、概ね１割とする。盛土高が２ｍを超える場合は、１割２分程度とする。

ヘアピンカーブの盛土箇所では、締め固めを繰り返し行ったり、構造物を設けるなどして、路体に十分な強度をもたせる。

盛土の土量が過不足する場合は、山側から谷側への横方向での土量調整だけでなく、前後の路床高の調整など縦方向での土量調整も行う。

３　簡易構造物等

構造物は、安全確保の観点や地形・地質等の制約から、やむを得ない場合にのみ設置する。その場合、転石等現地発生資材の活用を図りつつ、利用の頻度やコスト等を考慮して適切なものを選定する。

４　伐開

伐開は、作設箇所ごとにおける斜面の方向、風衝等を考慮し、必要最小限の幅とする。

第３　周辺環境への配慮

森林作業道は、人家、道路、鉄道その他重要な保全対象（以下、人家等という）又は水道の取水口が存在する場合は、その直上では極力作設しない。

事業実行中は、人家等に対し、土砂の流出、土石の転落及び伐倒木等の落下を防止するために必要な措置を講じる。

また、希少な野生生物の生息・生育情報を知ったときは、監督職員に報告し、指示を受ける。

第４　その他

１　表土、根株の扱い

根株やはぎ取り表土は、盛土のり面保護工として利用する。表土は心土と交互に概ね30cm毎の層毎にバケット等で十分締め固めて盛土法面に固定する。根株は、表土や心土等とともに十分締め固めるとともに作業に支障のないように固定する。

根株の上に根株を幾つも重ねて積み上げることや、根株を丸ごと路体内に完全に埋設することは、締め固めが難しくなるので避ける。また、土質、根株の大きさ、集材方法、山腹傾斜等から、盛土のり面保護工に向かない場合は、安定した状態にして自然還元利用等を図る。

２　事業終了時において、洗掘を防ぐための水切りを登坂部分等に入れる。

別紙８

森林作業道作設時のチェック表

項目		確認内容	内容の適否					指示事項
			林小班 月　日	林小班 月　日	林小班 月　日	林小班 月　日	林小班 月　日	
伐開	①	伐開幅は、幅員に応じ必要最小限の幅となっているか						
幅員	①	幅員は3mまでとなっているか						
	②	林業機械での作業の安全性や作業性は確保されているか（作業区間は0．5m程度付加されているか）						
勾配・排水	①	縦断勾配は、木材を積載した車両が安全に走行できるか						
	②	縦断勾配は、緩やかな波状で分散排水になっているか						
	③	横断勾配は原則水平となっているか						
	④	横断勾配を谷側にわずかに低くした場合、必要に応じ丸太等で路肩の浸食防止を行っているか						
	⑤	下り走行のカーブの谷側は水平となっているか						
	⑥	上記⑤のカーブでは上部の入り口付近で排水しているか						
切土	①	切土の法高は1．5m程度以内となっているか						
	②	法面勾配は直切りとなっているか（土質、切土高が高い場合は6分（岩石3分））						
盛土	①	概ね30cm程度の層ごとにバケット及び履帯で十分締め固めを行っているか						
	②	法面の勾配は、概ね1割となっているか（盛土高が2mを越える場合は1割2分）						
簡易構造物	①	構造物の設置は現地発生資材(丸太等)を活用しているか						
その他	①	土砂の流失、土石の転落防止は適切に行われているか						
	②	根株やはぎ取り表土は盛土法面の保護として活用されているか						
	③	表土は真土と交互に概ね30cmごとの層毎にバケットで十分締め固めを行っているか						
	④	根株は作業に支障がないよう固定されているか						
	⑤	根株は丸ごと路体内に完全に埋没していないか						

注）内容の適否は、適切が○、一部修正が必要なもの△、否が×を記載する。なお、△と×の場合は、必要な指示を行い、指示事項欄にその指示内容を記載する。

立 木 入 札 物 件 一 覧 表

入札番号	管轄事務所	材種	物件所在地			樹種	林齢	面積	数量		見積		備考
			市町村大字	国有林	林小班				本数	材積	単価	金額	
1	幡	立木（皆伐）	常陸太田市西河内下町	井戸澤	88へ	スギ外1	110	1.68	764	1,170.69			
			常陸太田市西河内下町	井戸澤	88り	スギ外1	70	0.70	421	499.06			
			常陸太田市西河内下町	井戸澤	88ぬ	スギ外1	71	1.41	858	896.83			
2	幡	立木（皆伐）	常陸太田市茅根町	梅木沢	112ぬ	スギ外4	67	3.75	3,930	2,324.80			
3	久米	立木（皆伐）	常陸太田市和久町	犬防	73い	スギ外3	55	18.16	15,332	7,636.64			分収育林
4	十王	立木（皆伐）	日立市小木津町	小木津山	1203ろ	スギ外2	73	2.34	1,598	2,094.69			
5	十王	立木（皆伐）	日立市十王町高原	小松沢	1209り	スギ外4	65	1.84	2,184	1,341.21			
6	八溝	立木（皆伐）	大子町上野宮	八溝	2090い	スギ外3	72	4.63	5,536	3,201.68			
			大子町上野宮	八溝	2090そ	スギ外4	112	3.41	2,987	2,532.54			
7	大子	立木（皆伐）	大子町頃藤	糸沢	2137そ	スギ外2	61	4.93	6,767	4,256.93			分収造林
計								42.85	40,377	25,955.07			

※3号、7号物件は再度入札物件です。

入札番号	入札枚数	3番札		2番札		1番札		落否
		氏名	金額	氏名	金額	氏名	金額	
1								
2								
3								
4								
5								
6								
7								

現 地 案 内 日 程 表

※ 雨天決行

入札番号	林小班	案 内 年 月 日	集 合 場 所	案 内 者
1	88へ、り、ぬ	令和3年9月1日(水)	幡森林事務所 午前9時30分	幡森林事務所 首席森林官 谷田部 浩 TEL 0294－72－0699
2	112ぬ	令和3年9月1日(水)	幡森林事務所 午前9時30分	幡森林事務所 首席森林官 谷田部 浩 TEL 0294－72－0699
3	73い 分収育林	令和3年9月1日(水)	幡森林事務所 午前9時30分	久米森林事務所 首席森林官 谷田部 浩 TEL 0294－72－0699
4	1203ろ	令和3年9月3日(金)	十王ダム 午前9時30分	十王森林事務所 首席森林官 戸村 進一 TEL 0294－39－2403
5	1209り	令和3年9月3日(金)	十王ダム 午前9時30分	十王森林事務所 首席森林官 戸村 進一 TEL 0294－39－2403
6	2090い、そ	令和3年9月2日(木)	宮本土場 午前9時00分	八溝森林事務所 地域統括森林官 豊田 正美 TEL 0295－72－0611
7	2137そ 分収造林	令和3年9月2日(木)	宮本土場 午前9時00分	大子森林事務所 地域統括森林官 豊田 正美 TEL 0295－72－0611

1～3号 集 合 場 所 案 内 図

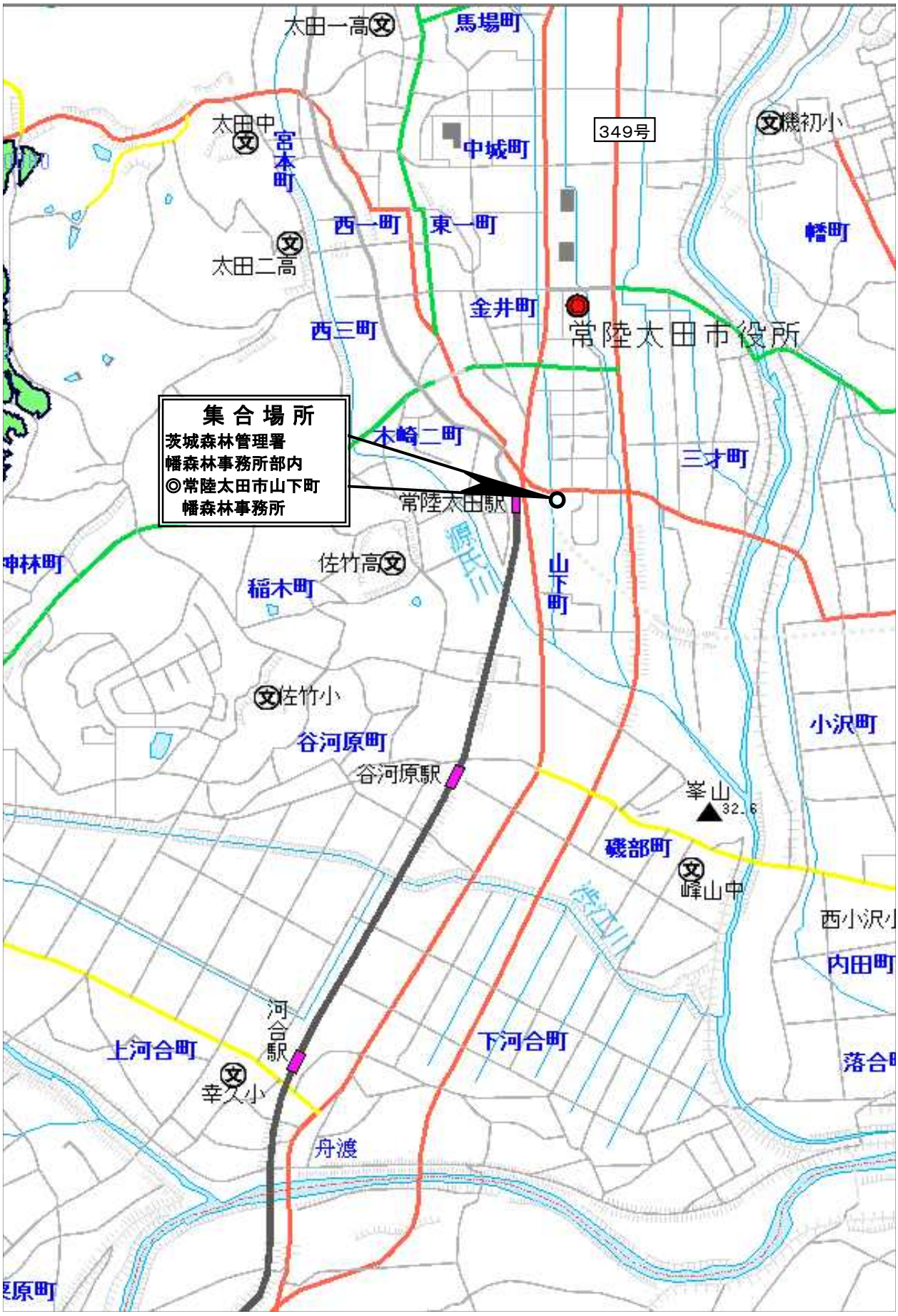
集 合 場 所
茨城森林管理署
幡森林事務所部内
◎常陸太田市山下町
幡森林事務所
太田一高
馬場町
太田中
宮本町
中城町
349号
機初小
西一町
東一町
幡町
太田二高
金井町
常陸太田市役所
西三町
木崎二町
三才町
常陸太田駅
佐竹高
稲木町
山下町
佐竹小
小沢町
谷河原町
谷河原駅
峯山
32.6
磯部町
峰山中
内田町
河合駅
上河合町
下河合町
幸久小
舟渡

４号･5号 集 合 場 所 案 内 図

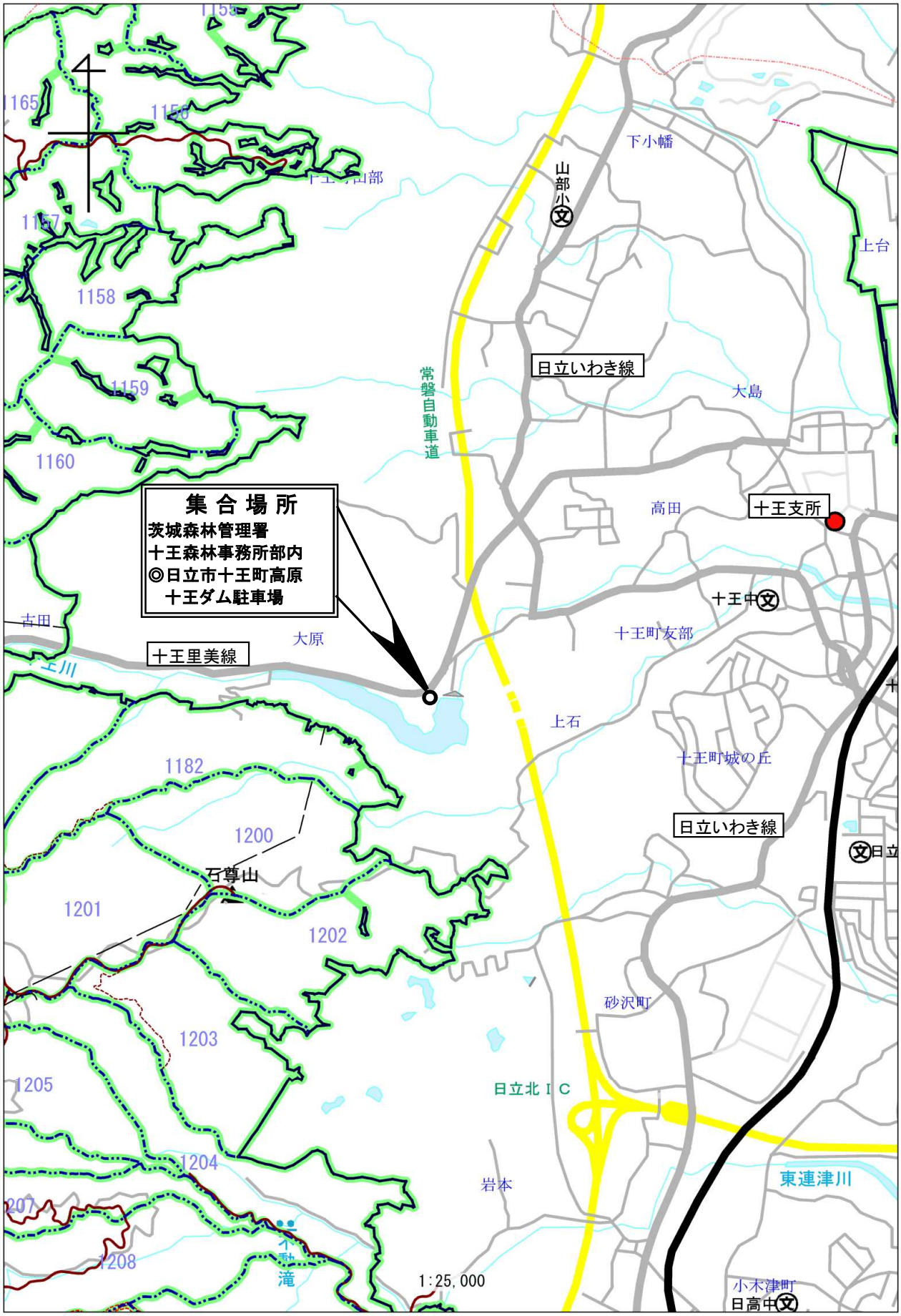

6号･7号 集 合 場 所 案 内 図

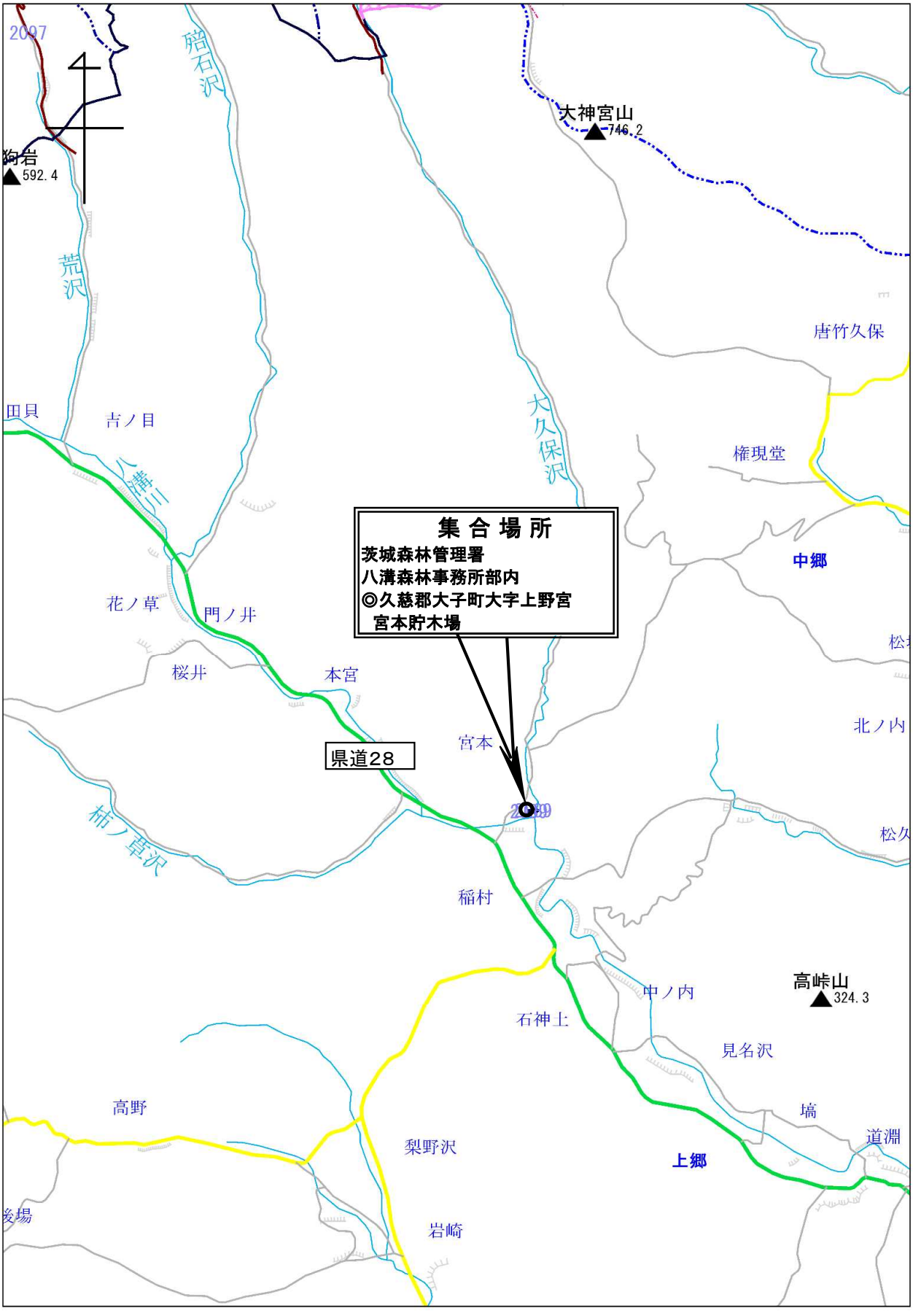

1号物件　位置図

井戸澤　国有林　　88 林班　へ、り、ぬ　小班

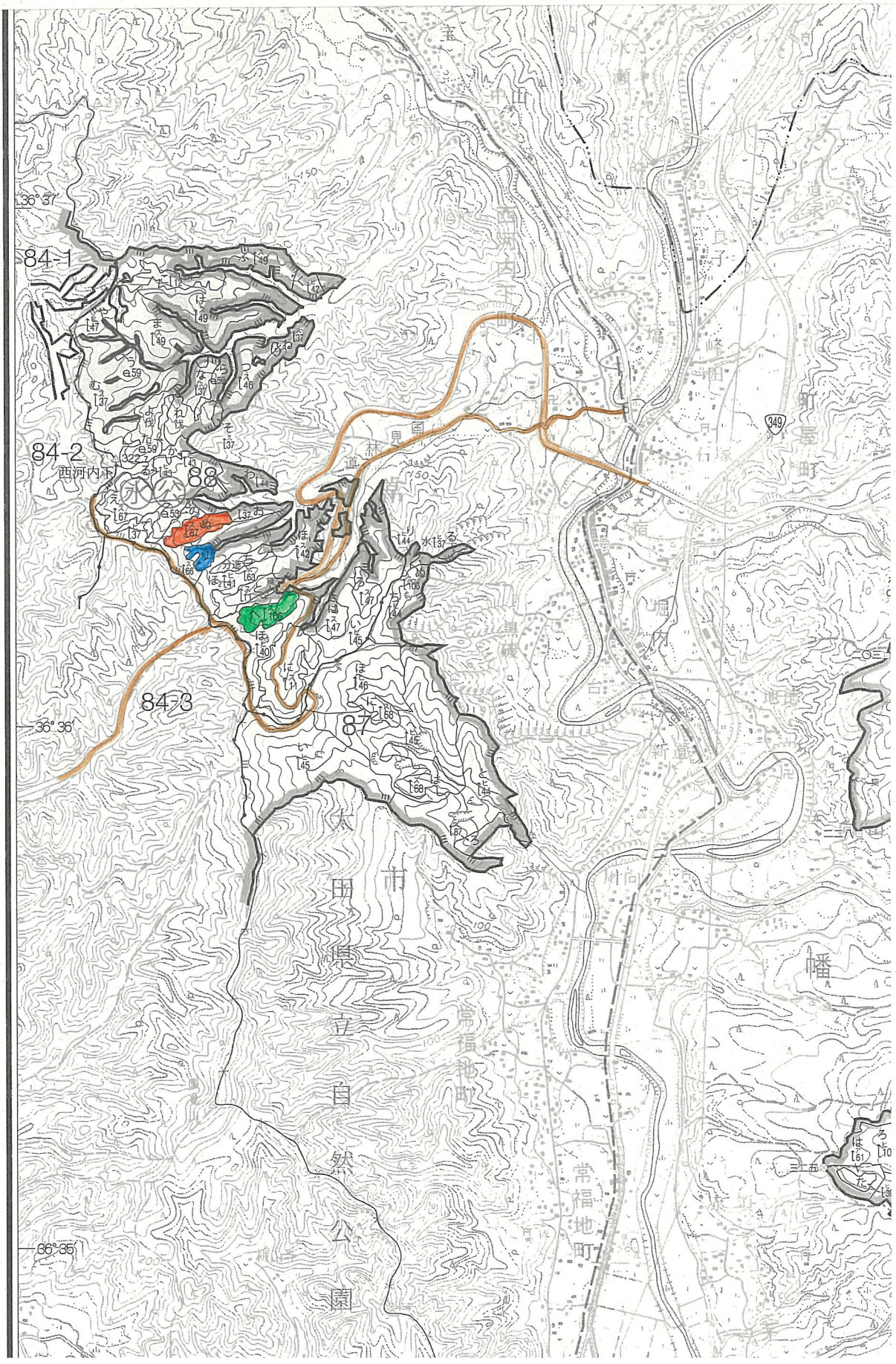

1号物件　区域図

井戸澤国有林　88へ、り、ぬ

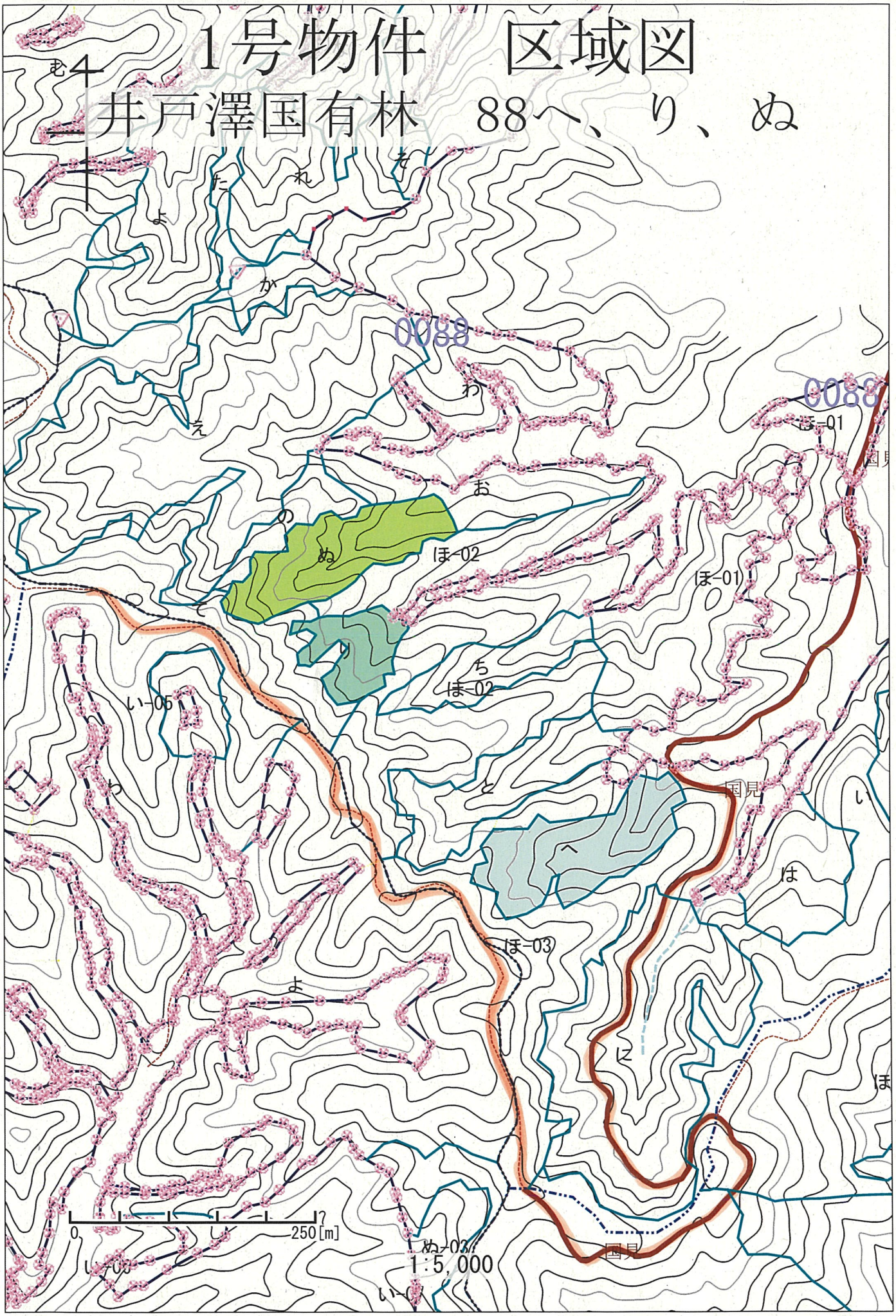

2号物件　位置図

梅木沢　国有林　　112　林班　ぬ　小班

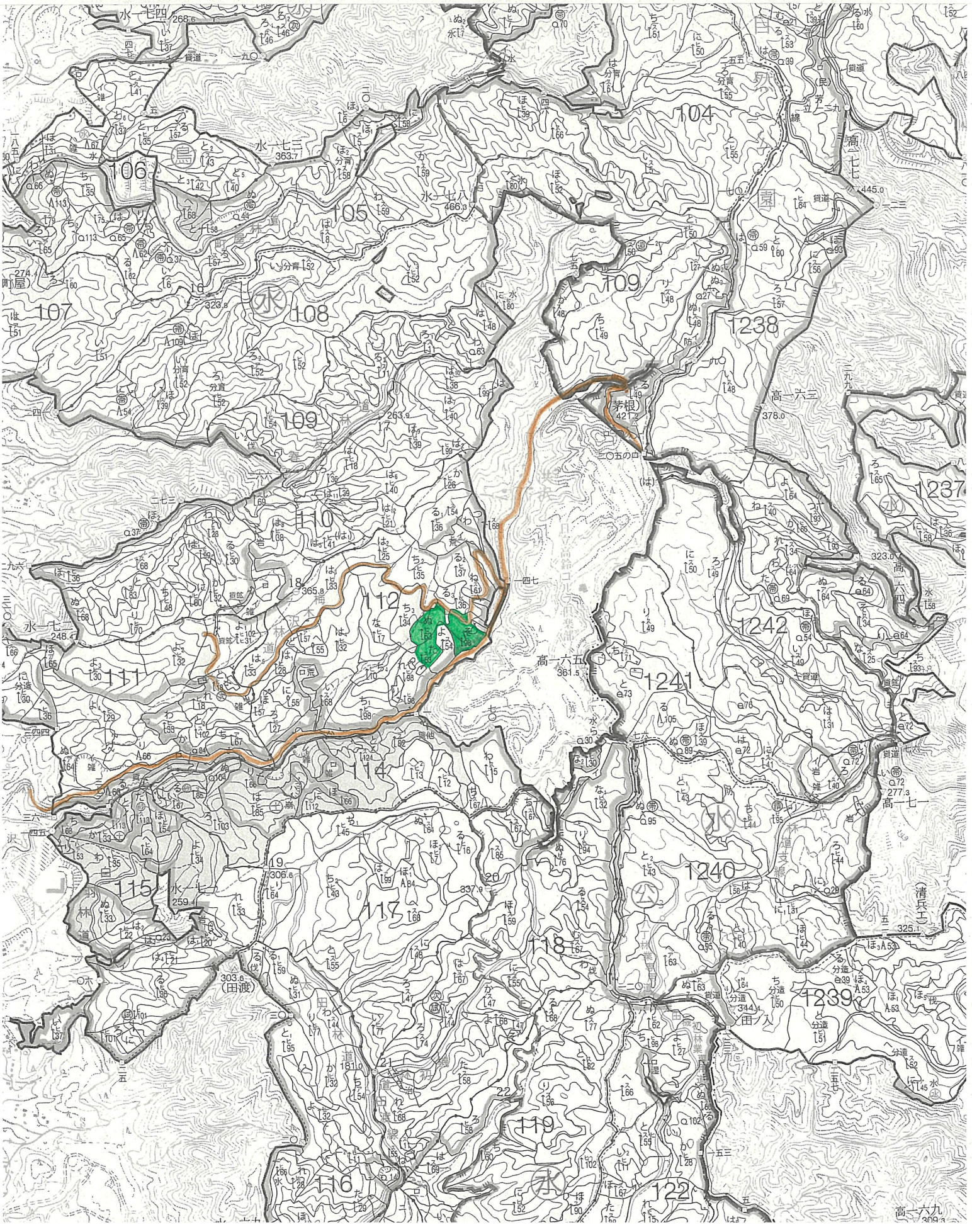

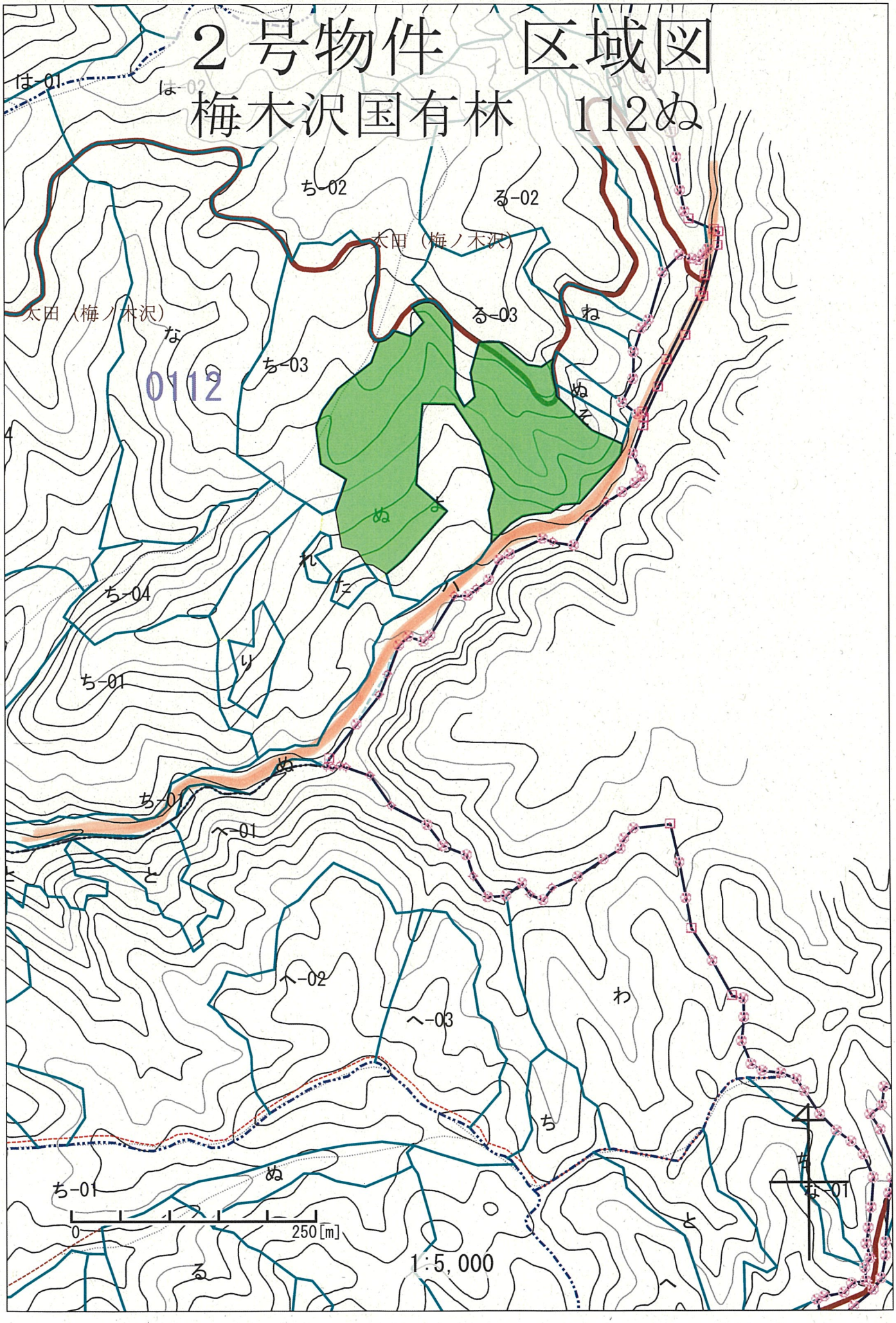
2号物件　区域図
梅木沢国有林　112ぬ
は-01
は-02
ち-02
る-02
太田（梅ノ木沢）
る-03
ね
な
0112
ち-03
ぬ
そ
ぬ
と
れ
た
ち-04
ち-01
り
ぬ
ち-01
へ-01
と
と
へ-02
へ-03
わ
ち
ぬ
ち-01
0
250[m]
1:5,000
る
と
へ
な-01

3号物件　位置図

犬防　国有林　　73　林班　い　小班

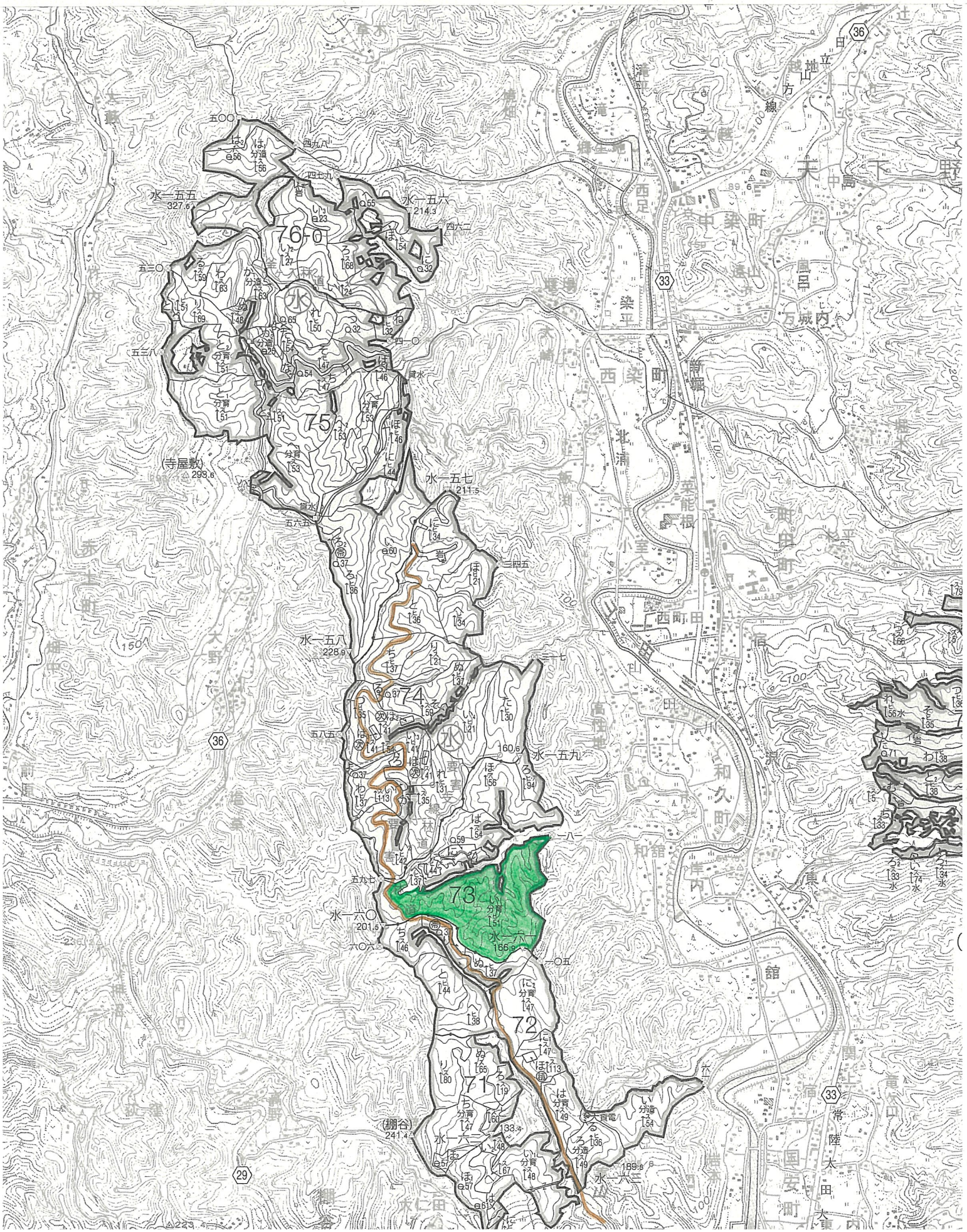

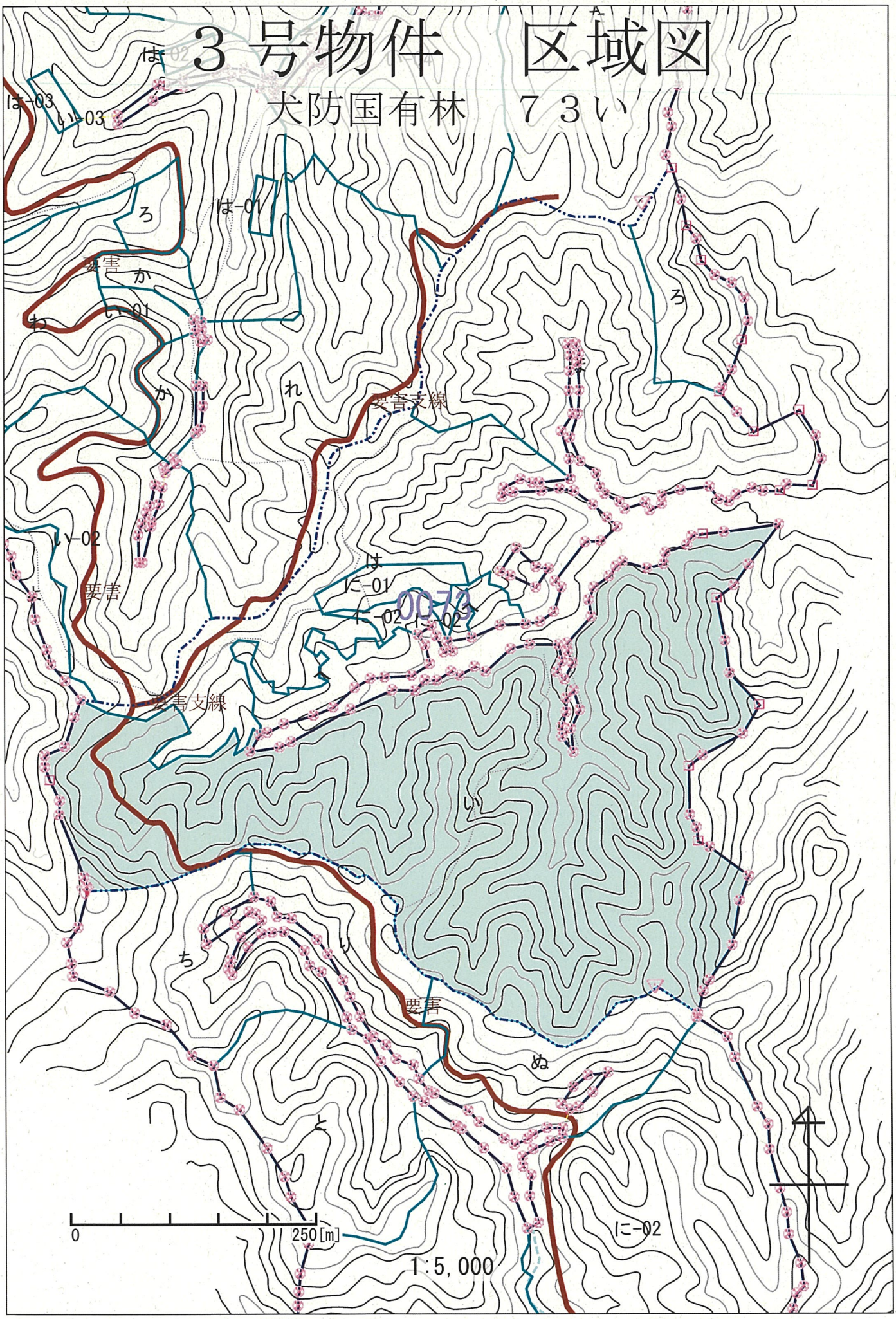
３号物件　区域図
犬防国有林　７３い
は-03
い-03
は-01
ろ
要害
か
い-01
わ
か
れ
要害支線
い-02
は
に-01
に-02
に-02
要害
要害支線
い
ち
り
要害
ぬ
と
に-02
0
250[m]
1:5,000

4号・5号物件　位置図

小木津山　国有林　1203　林班　ろ　小班
小松沢　国有林　1209　林班　り　小班

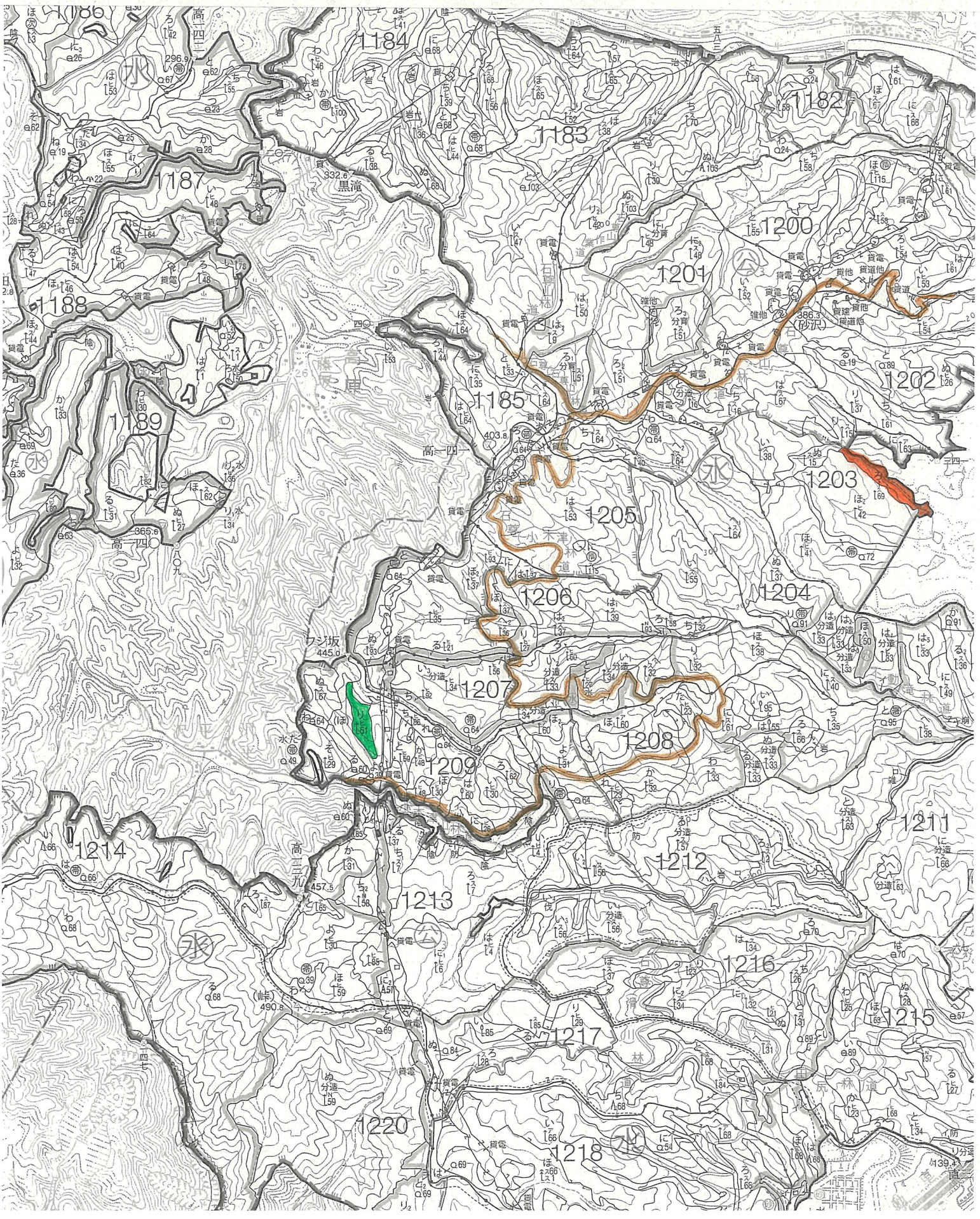

4号物件　区域図

小木津山国有林　1203ろ

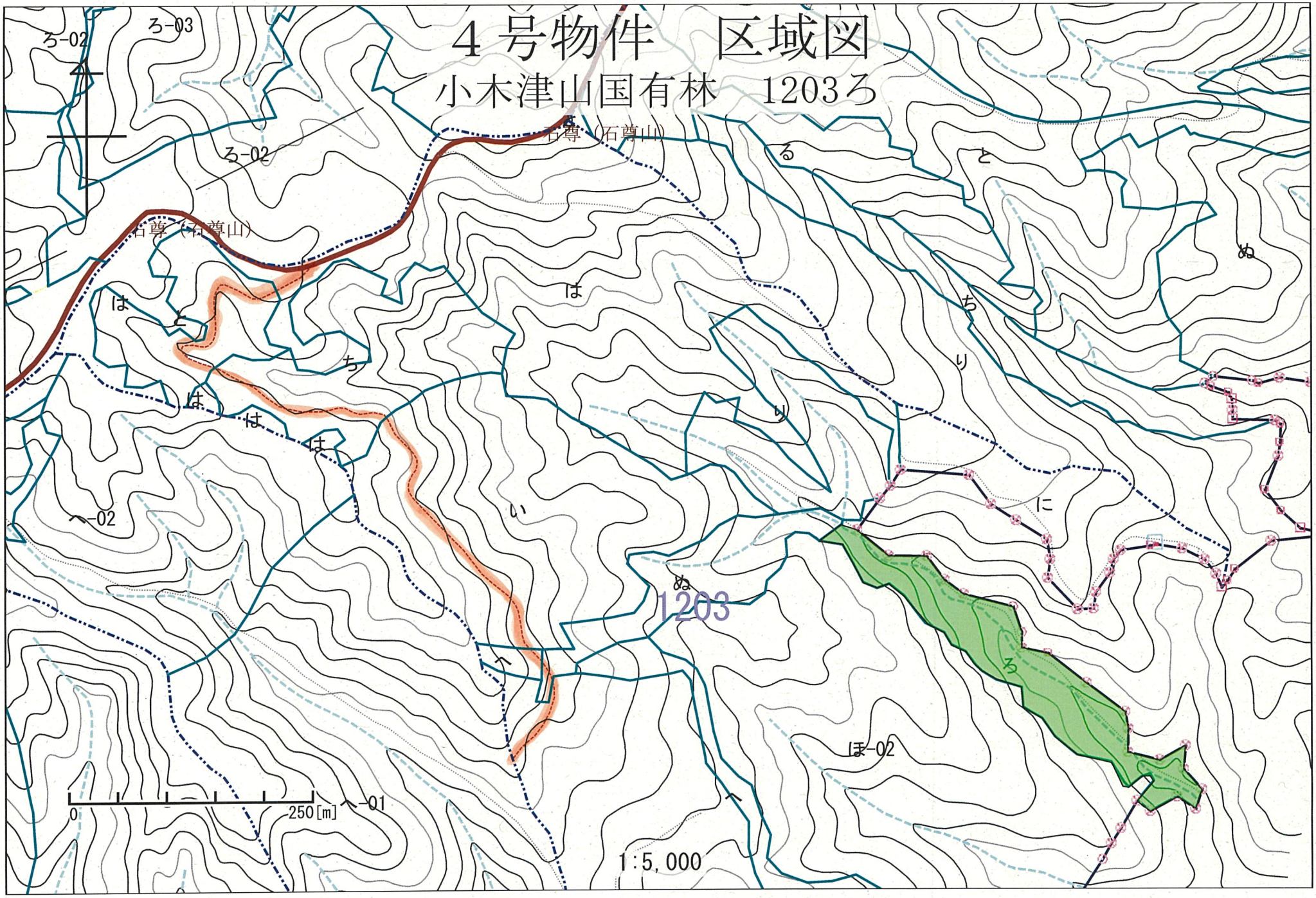

５号物件　区域図

小松沢国有林　1209り

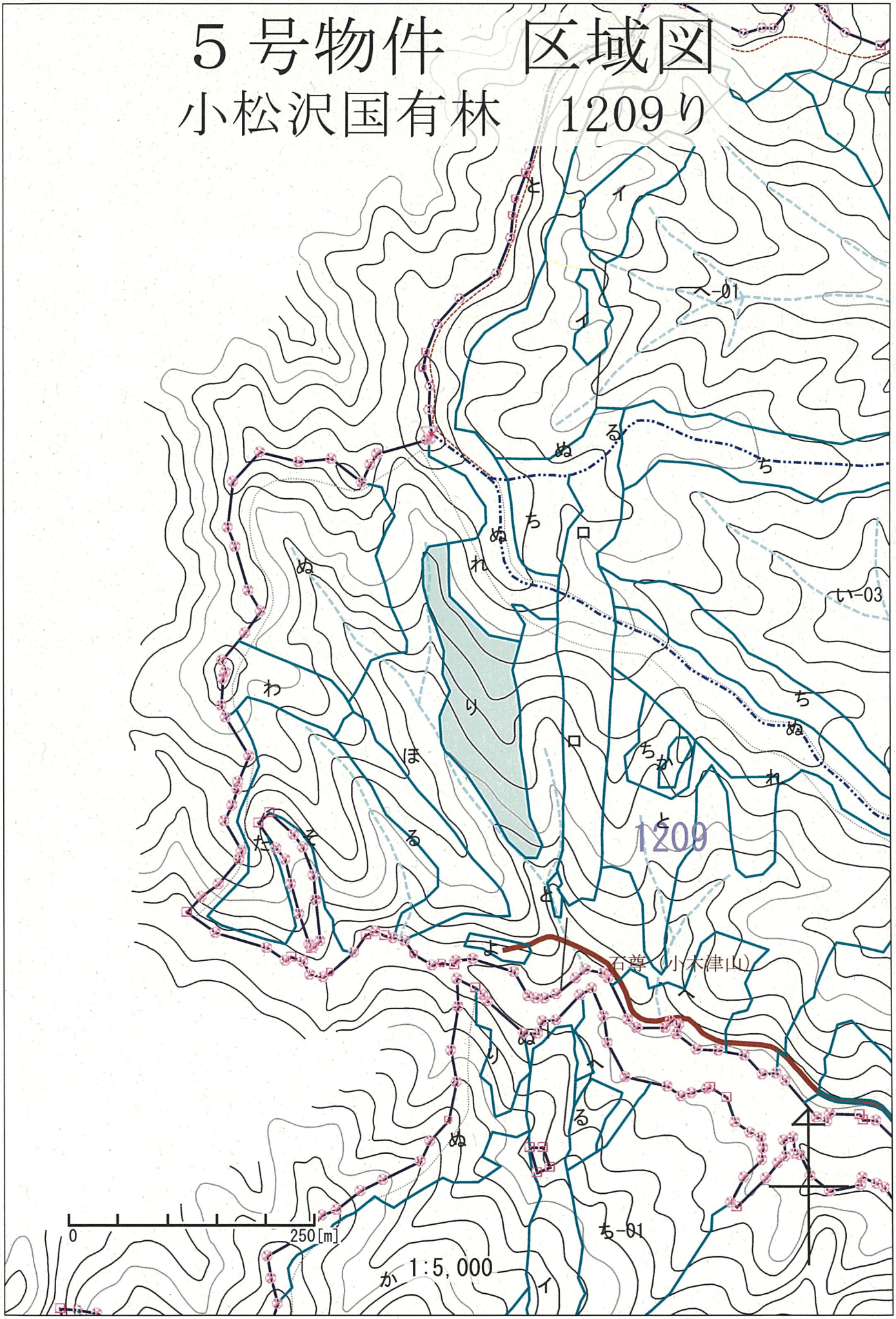

6号物件　位置図

八溝　国有林　2090　林班　い　小班
八溝　国有林　2090　林班　そ　小班

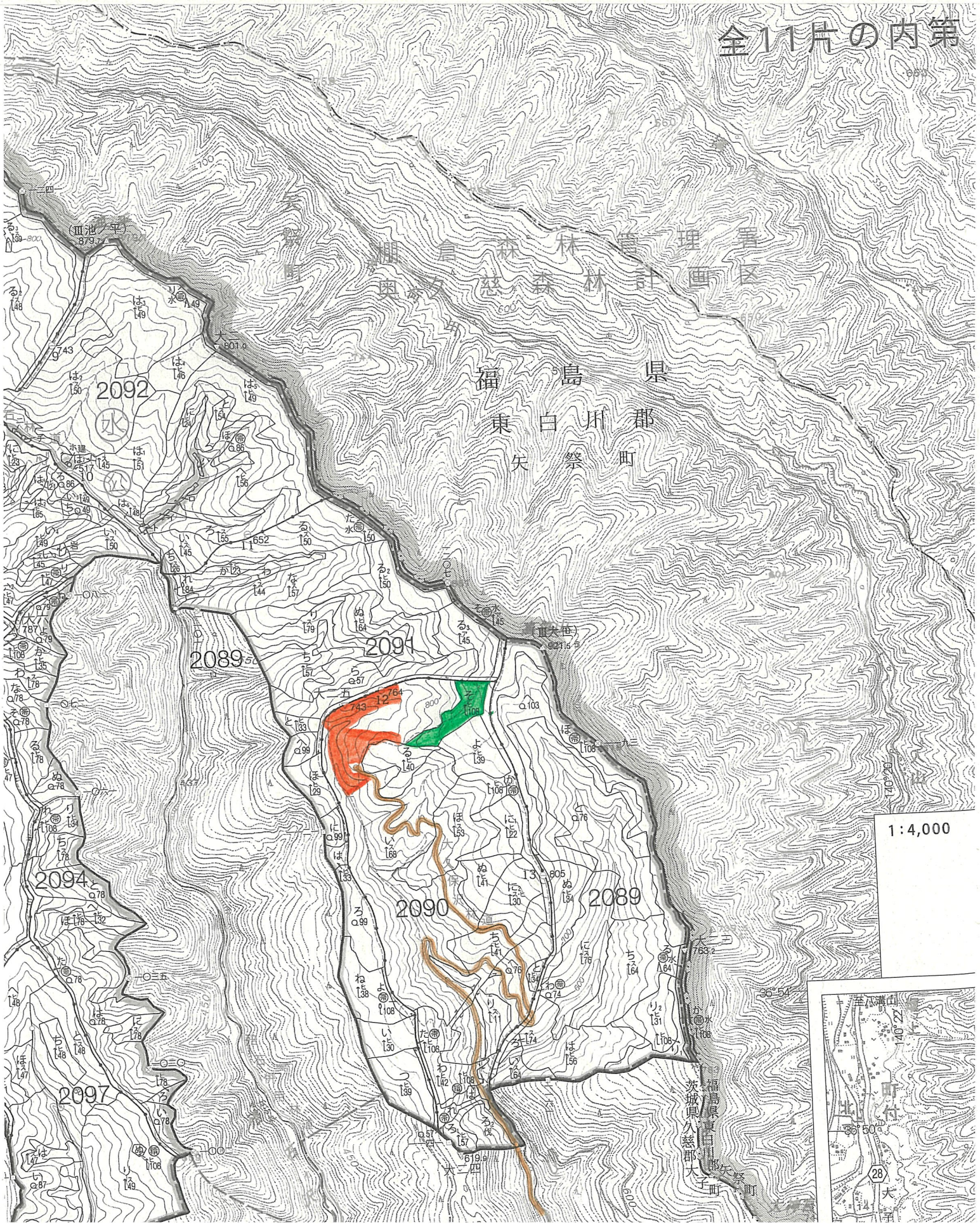

6号物件　区域図

八溝国有林　2090い、そ

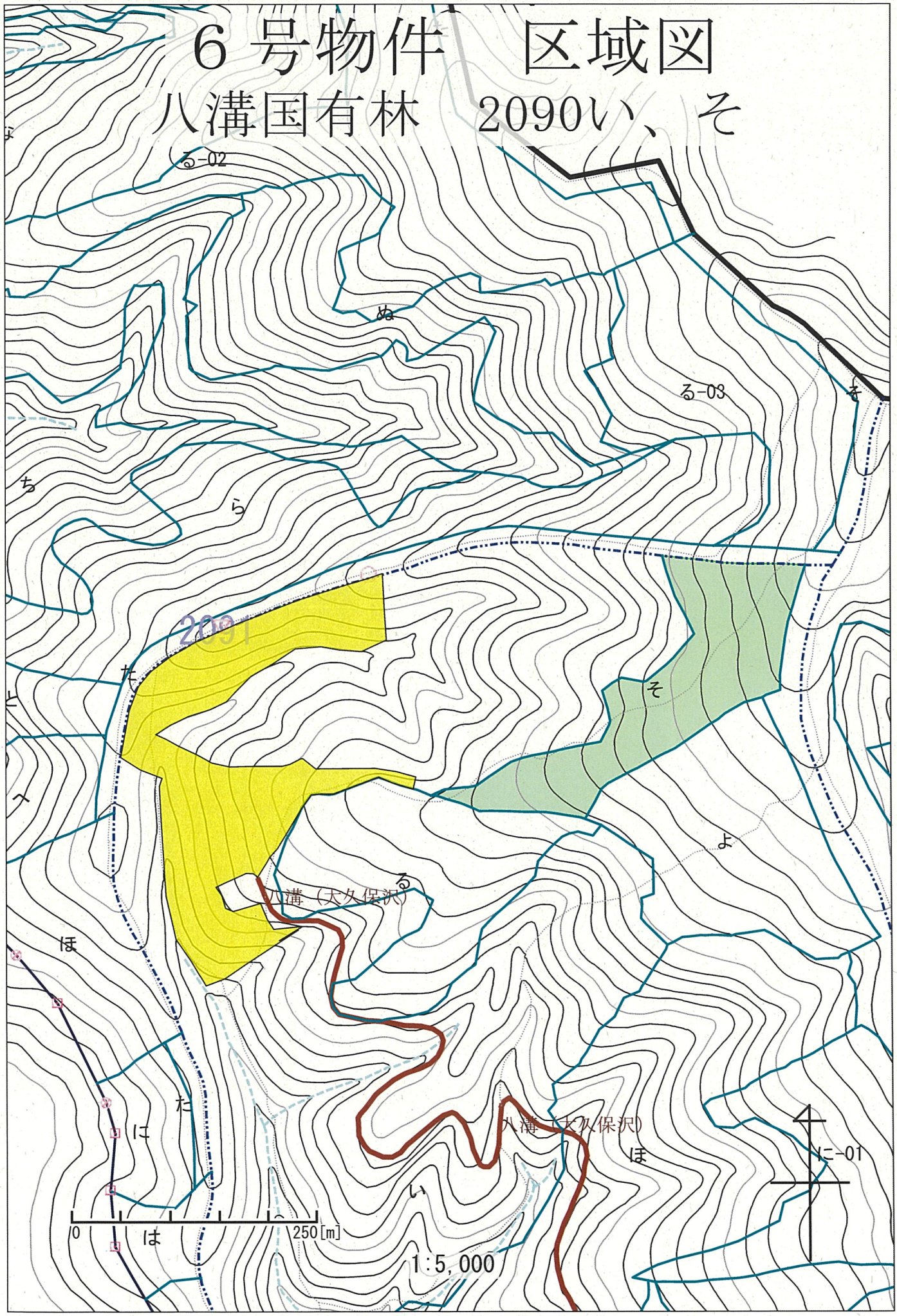

7号物件　位置図

糸沢　国有林　2137　林班　そ　小班

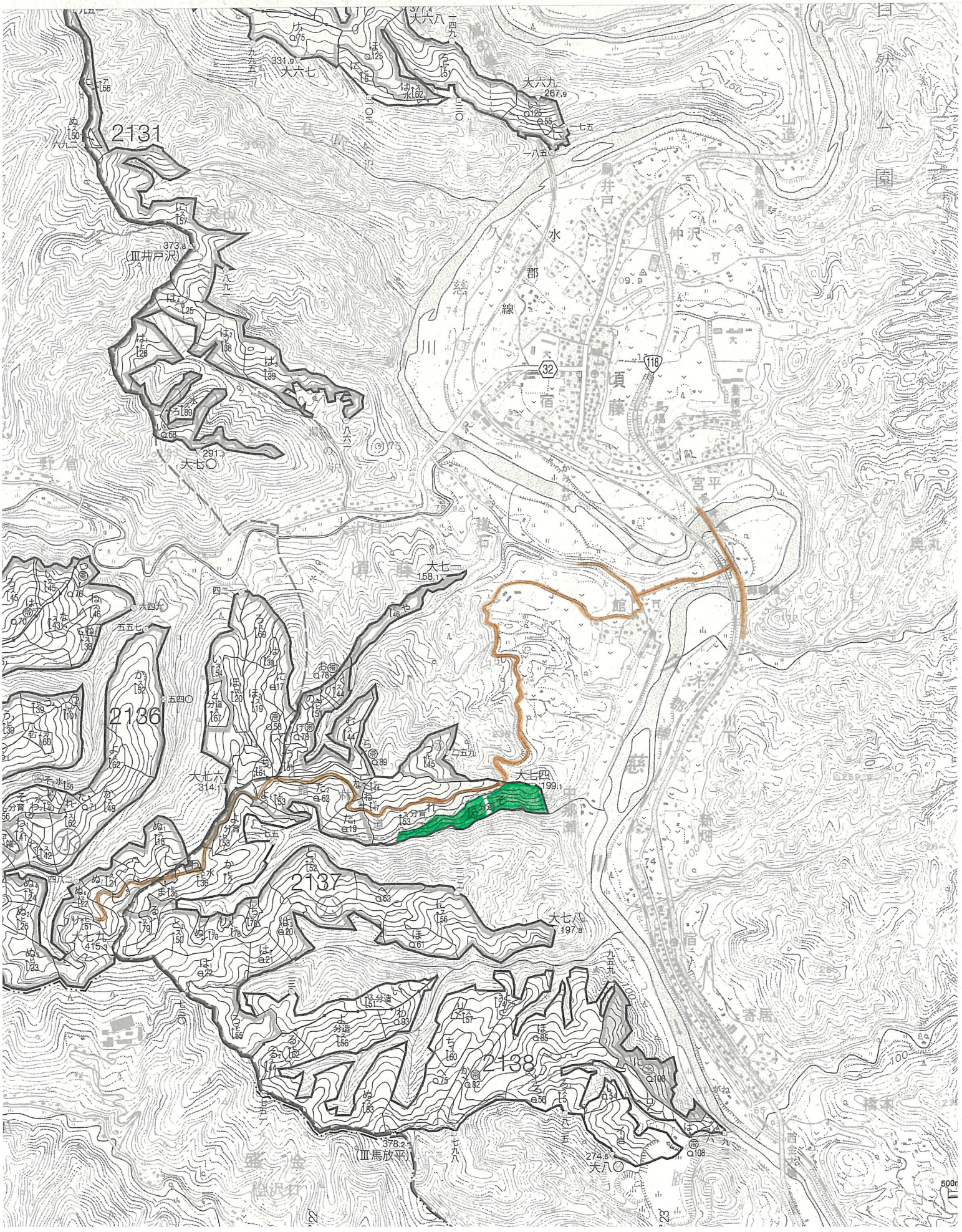

7号物件　区域図

糸沢国有林　2137そ

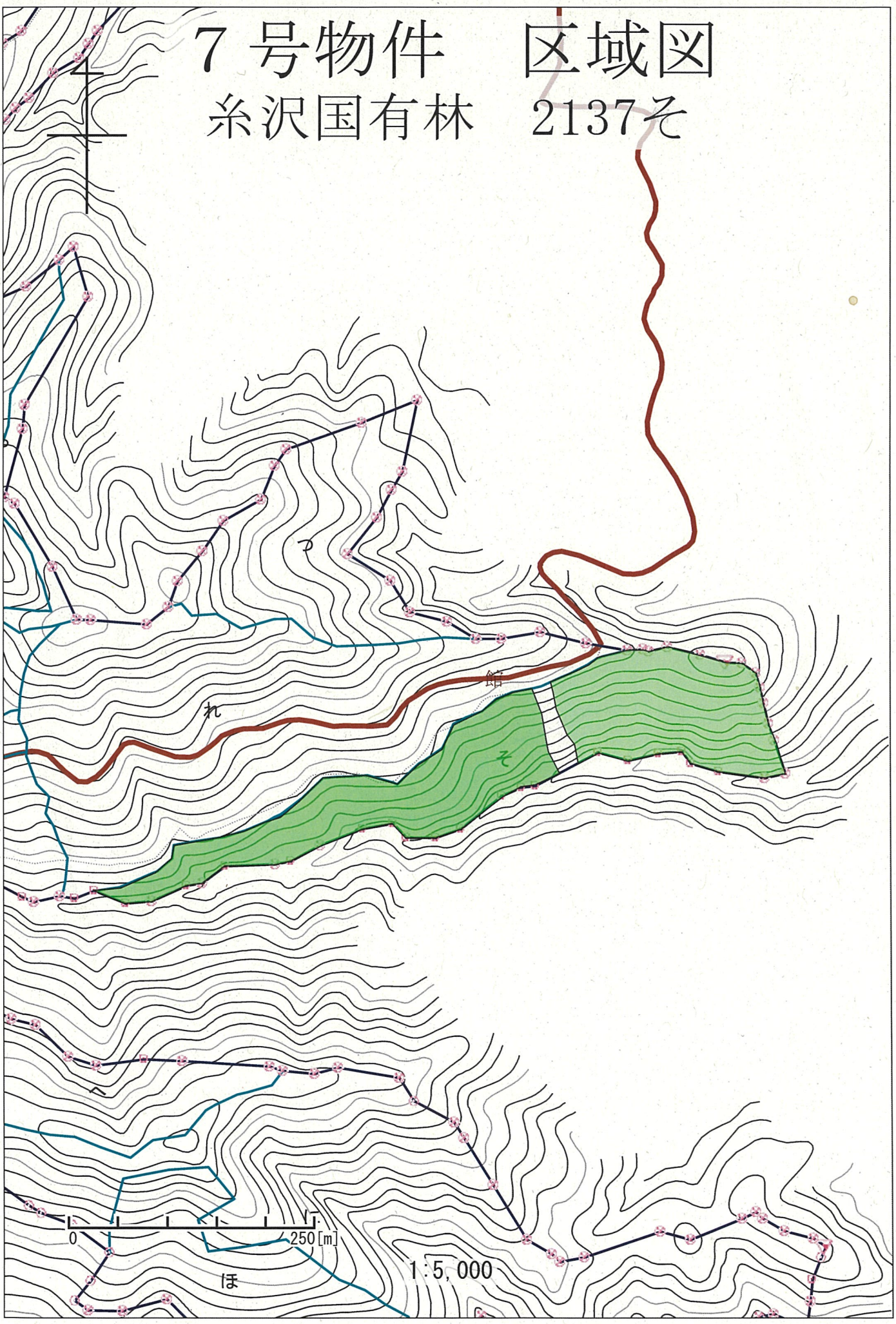

販売物件明細書

入札番号	物件所在地	林齢	主間伐別	面積（ha）	総本数（本）	総材積（㎥）	搬出期限	備考
1	井戸澤国有林 88ヘ林小班	110	主伐（皆伐）	1.68	764	1,170.69	24ヶ月	水源かん養保安林 都道府県立自然公園第3種特別地域

スギ					他L														
区分	径級	樹高	本数	材積	区分	径級	樹高	本数	材積	区分	径級	樹高	本数	材積	区分	径級	樹高	本数	材積
一般材	18	15	2	0.38	一般材														
	20	16	8	2.00															
	22	17	10	3.20															
	24	19	14	5.88															
	26	19	29	14.21															
	28	20	20	11.80															
	30	21	33	23.10															
	32	22	27	22.14															
	34	22	41	38.13															
	36	23	34	36.72															
	38	24	39	48.36															
	40	24	55	74.25															
	42	25	49	74.97															
	44	25	45	73.35															
	46	26	54	98.28															
	48	26	41	79.95															
	50	27	35	75.95															
	52	27	33	76.23															
	54	27	33	80.85															
	56	28	24	65.04															
	58	28	25	71.50															
	60	28	16	48.32															
	62	29	14	46.34															
	64	29	7	24.36															
	66	29	5	18.25															
	68	29	3	11.49															
	70	30	3	12.48															
	72	30	1	4.36															
小計			700	1,141.89	小計			0	0.00	小計					小計				
低質材	16～38	14～24	41	17.65	低質材	16～46	10～18	23	11.15	低質材					低質材				
樹種計			741	1,159.54	樹種計			23	11.15	樹種計					樹種計				

販売物件明細書

入札番号	物件所在地	林齢	主間伐別	面積（ha）	総本数（本）	総材積（㎥）	搬出期限	備考
1	井戸澤国有林 88り林小班	70	主伐（皆伐）	0.70	421	499.06	24ヶ月	水源かん養保安林 都道府県立自然公園第3種特別地域

スギ					他L														
区分	径級	樹高	本数	材積	区分	径級	樹高	本数	材積	区分	径級	樹高	本数	材積	区分	径級	樹高	本数	材積
一般材	14	14	1	0.11	一般材														
	16	16	1	0.17															
	18	17	3	0.66															
	20	18	7	1.96															
	22	19	5	1.80															
	24	20	14	6.16															
	26	21	26	14.04															
	28	21	31	19.22															
	30	22	35	25.55															
	32	23	40	34.40															
	34	23	36	34.56															
	36	24	38	42.56															
	38	24	24	29.76															
	40	25	31	43.71															
	42	25	22	33.66															
	44	25	32	52.16															
	46	26	10	18.20															
	48	26	10	19.50															
	50	26	12	24.96															
	52	27	6	13.86															
	54	27	8	19.60															
	56	27	7	18.20															
	58	27	2	5.50															
	60	28	3	9.06															
	62	26	1	2.94															
	62	27	2	6.12															
	64	26	1	3.09															
	64	27	2	6.44															
	66	27	1	3.38															
	66	29	1	3.65															
小計			412	494.98	小計			0	0.00	小計					小計				
低質材	12～28	13～21	6	1.74	低質材	28～48	15～20	3	2.34	低質材					低質材				
樹種計			418	496.72	樹種計			3	2.34	樹種計					樹種計				

販売物件明細書

入札番号	物件所在地	林齢	主間伐別	面積（ha）	総本数（本）	総材積（㎥）	搬出期限	備考
1	井戸澤国有林 88ぬ林小班	71	主伐（皆伐）	1.41	858	896.83	24ヶ月	水源かん養保安林 都道府県立自然公園第3種特別地域

スギ					他L														
区分	径級	樹高	本数	材積	区分	径級	樹高	本数	材積	区分	径級	樹高	本数	材積	区分	径級	樹高	本数	材積
一般材	12	13	1	0.08	一般材														
	14	14	2	0.22															
	16	16	3	0.51															
	18	17	6	1.32															
	20	18	17	4.76															
	22	19	29	10.44															
	24	20	42	18.48															
	26	21	76	41.04															
	28	21	61	37.82															
	30	22	74	54.02															
	32	23	63	54.18															
	34	23	71	68.16															
	36	24	64	71.68															
	38	24	47	58.28															
	40	25	64	90.24															
	42	25	55	84.15															
	44	25	46	74.98															
	46	26	26	47.32															
	48	26	18	35.10															
	50	26	18	37.44															
	52	27	11	25.41															
	54	27	13	31.85															
	56	27	2	5.20															
	58	27	5	13.75															
	60	28	4	12.08															
	64	30	1	3.61															
小計			819	882.12	小計					小計					小計				
低質材	10～26	11～21	13	3.80	低質材	16～42	14～21	26	10.91	低質材					低質材				
樹種計			832	885.92	樹種計			26	10.91	樹種計					樹種計				

販売物件明細書

入札番号	物件所在地	林齢	主間伐別	面積（ha）	総本数（本）	総材積（㎥）	搬出期限	備考
2	梅木沢国有林 112ぬ林小班	67	主伐（皆伐）	3.75	3,930	2,324.80	24ヶ月	水源かん養保安林

スギ					ヒノキ					アカマツ					モミ				
区分	径級	樹高	本数	材積	区分	径級	樹高	本数	材積	区分	径級	樹高	本数	材積	区分	径級	樹高	本数	材積
一般材	12	15	6	0.54	一般材	12	12	29	2.03	一般材					一般材				
	14	17	8	1.12		14	13	64	6.40										
	16	18	14	2.66		16	14	130	19.50										
	18	19	18	4.50		18	15	150	30.00										
	20	20	21	6.72		20	16	186	48.36										
	22	21	27	10.53		22	17	250	82.50										
	24	21	23	10.58		24	17	299	113.62										
	26	22	23	12.88		26	18	266	122.36										
	28	22	32	20.80		28	19	293	164.08										
	30	23	34	26.18		30	19	306	192.78										
	32	23	39	33.54		32	20	253	189.75										
	34	24	27	27.00		34	20	210	174.30										
	36	24	33	36.96		36	20	178	161.98										
	38	24	37	45.88		38	21	125	132.50										
	40	25	31	43.71		40	21	92	106.72										
	42	25	28	42.84		42	21	46	57.96										
	44	25	17	27.71		44	22	26	37.44										
	46	26	10	18.20		46	22	22	34.10										
	48	26	7	13.65		48	22	18	30.06										
	50	26	10	20.80		50	22	10	17.90										
	52	26	11	24.42		52	22	7	13.44										
	54	26	6	14.16		54	23	1	2.15										
	56	27	2	5.20		56	23	2	4.58										
	58	27	3	8.25		58	23	2	4.86										
小計			467	458.83	小計			2,965	1,749.37	小計					小計				
低質材	8～34	12～24	65	19.02	低質材	8～40	9～21	338	58.26	低質材	20～56	15～22	9	7.33	低質材	52	18	1	1.76
樹種計			532	477.85	樹種計			3,303	1,807.63	樹種計			9	7.33	樹種計			1	1.76

販売物件明細書

入札番号	物件所在地	林齢	主間伐別	面積（ha）	総本数（本）	総材積（㎥）	搬出期限	備考
2	梅木沢国有林 112ぬ林小班	67	主伐（皆伐）	3.75	3,930	2,324.80	24ヶ月	水源かん養保安林

他L																			
区分	径級	樹高	本数	材積	区分	径級	樹高	本数	材積	区分	径級	樹高	本数	材積	区分	径級	樹高	本数	材積
一般材																			
小計					小計					小計					小計				
低質材	16～44	8～20	85	30.23	低質材					低質材					低質材				
樹種計			85	30.23	樹種計					樹種計					樹種計				

販売物件明細書

入札番号	物件所在地	林齢	主間伐別	面積（ha）	総本数（本）	総材積（㎥）	搬出期限	備考
3	犬防国有林 73い林小班	55	主伐（皆伐）	18.16	15,332	7,636.64	36ヶ月	分収育林（オーナー数：36） 水源かん養保安林

スギ					ヒノキ					アカマツ					他L				
区分	径級	樹高	本数	材積	区分	径級	樹高	本数	材積	区分	径級	樹高	本数	材積	区分	径級	樹高	本数	材積
一般材	12	11	8	0.56	一般材	12	11	54	3.78	一般材					一般材				
	14	13	49	5.39		14	12	233	23.30										
	16	15	140	22.40		16	13	459	59.67										
	18	16	218	45.78		18	14	700	126.00										
	20	18	346	96.88		20	15	977	234.48										
	22	19	425	153.00		22	16	1226	367.80										
	24	20	510	224.40		24	17	1394	529.72										
	26	21	496	267.84		26	17	1276	548.68										
	28	22	442	287.30		28	18	971	514.63										
	30	23	402	309.54		30	18	807	476.13										
	32	24	313	278.57		32	19	560	392.00										
	34	24	268	268.00		34	19	428	333.84										
	36	25	223	258.68		36	20	264	240.24										
	38	26	172	230.48		38	20	160	160.00										
	40	27	117	177.84		40	20	89	97.01										
	42	27	90	147.60		42	21	39	49.14										
	44	28	46	84.64		44	21	18	24.48										
	46	28	36	70.92		46	21	15	22.05										
	48	29	26	57.20		50	24	1	1.99										
	50	29	15	35.10		50	26	1	2.18										
	52	30	15	38.85		54	26	1	2.49										
	54	30	5	13.75															
	56	31	1	3.02															
	58	30	1	3.08															
	58	32	1	3.30															
	60	30	2	6.50															
	60	31	1	3.37															
	62	31	1	3.55															
	62	32	2	7.36															
	62	33	1	3.80															
小計			4,372	3,108.70	小計			9,673	4,209.61	小計					小計				
低質材	8～34	9～24	134	34.08	低質材	8～44	8～21	879	181.43	低質材	20～48	15～24	13	11.59	低質材	14～52	12～21	261	91.23
樹種計			4,506	3,142.78	樹種計			10,552	4,391.04	樹種計			13	11.59	樹種計			261	91.23

販売物件明細書

入札番号	物件所在地	林齢	主間伐別	面積（ha）	総本数（本）	総材積（㎥）	搬出期限	備考
4	小木津山国有林 1203ろ林小班	73	主伐（皆伐）	2.34	1,598	2,094.69	24ヶ月	水源かん養保安林

スギ					スギ					アカマツ					他L				
区分	径級	樹高	本数	材積	区分	径級	樹高	本数	材積	区分	径級	樹高	本数	材積	区分	径級	樹高	本数	材積
一般材	14	21	1	0.17	一般材	66	30	2	7.58	一般材					一般材				
	16	22	4	0.92		68	29	1	3.83										
	18	23	11	3.30		68	30	1	3.98										
	20	24	33	12.54		68	31	1	4.12										
	22	24	63	28.35		70	29	3	12.03										
	24	25	75	41.25		70	30	1	4.16										
	26	25	87	55.68		70	31	1	4.31										
	28	26	76	57.76		70	32	1	4.46										
	30	26	98	84.28															
	32	26	86	82.56															
	34	27	89	98.79															
	36	27	113	140.12															
	38	27	111	153.18															
	40	27	91	138.32															
	42	27	89	145.96															
	44	28	82	150.88															
	46	28	60	118.20															
	48	28	60	126.60															
	50	28	59	133.34															
	52	28	38	91.20															
	54	28	41	104.55															
	56	29	23	64.63															
	58	29	17	50.49															
	60	29	16	50.24															
	62	29	6	19.86															
	64	28	1	3.35															
	64	29	3	10.44															
	64	30	1	3.61															
	66	29	2	7.30															
小計					小計			1,447	2,022.34	小計					小計				
低質材					低質材	12～36	18～27	99	46.43	低質材	32	17	1	0.62	低質材	16～56	10～20	51	25.30
樹種計					樹種計			1,546	2,068.77	樹種計			1	0.62	樹種計			51	25.30

販売物件明細書

入札番号	物件所在地	林齢	主間伐別	面積（ha）	総本数（本）	総材積（㎥）	搬出期限	備考
5	小松沢国有林 1209り林小班	65	主伐（皆伐）	1.84	2,184	1,341.21	24ヶ月	水源かん養保安林 都道府県立自然公園第3種特別地域

スギ					ヒノキ					アカマツ					クロマツ				
区分	径級	樹高	本数	材積	区分	径級	樹高	本数	材積	区分	径級	樹高	本数	材積	区分	径級	樹高	本数	材積
一般材	14	10	1	0.08	一般材	14	16	36	4.68	一般材					一般材				
	16	14	1	0.15		16	17	87	15.66										
	16	15	2	0.32		18	18	116	27.84										
	18	10	1	0.13		20	18	143	41.47										
	18	14	1	0.18		22	19	152	56.24										
	18	19	1	0.25		24	19	161	69.23										
	20	15	2	0.48		26	20	212	110.24										
	20	16	1	0.25		28	20	211	124.49										
	22	15	1	0.28		30	21	192	136.32										
	22	16	1	0.30		32	21	180	142.20										
	24	15	1	0.33		34	21	133	117.04										
	24	16	3	1.05		36	21	107	103.79										
	24	17	2	0.74		38	22	69	77.28										
	26	17	1	0.43		40	22	60	73.20										
	28	16	1	0.47		42	22	35	46.55										
	28	17	2	1.00		44	22	18	25.92										
	30	16	1	0.53		46	22	14	21.70										
	30	18	1	0.60		48	22	10	16.70										
	32	17	1	0.65		50	18	1	1.42										
	32	18	1	0.69		50	22	1	1.79										
	34	16	1	0.69															
	34	17	1	0.74															
	38	19	1	1.00															
	42	20	1	1.23															
	44	24	1	1.56															
	52	18	1	1.54															
小計			32	15.67	小計			1,938	1,213.76	小計					小計				
低質材	16～34	12～17	6	1.63	低質材	12～36	15～21	80	21.56	低質材	16～58	10～20	82	71.74	低質材	26～42	16～19	4	2.58
樹種計			38	17.30	樹種計			2,018	1,235.32	樹種計			82	71.74	樹種計			4	2.58

販売物件明細書

入札番号	物件所在地	林齢	主間伐別	面積（ha）	総本数（本）	総材積（㎥）	搬出期限	備考
5	小松沢国有林 1209り林小班	65	主伐（皆伐）	1.84	2,184	1,341.21	24ヶ月	水源かん養保安林 都道府県立自然公園第3種特別地域

他L																			
区分	径級	樹高	本数	材積	区分	径級	樹高	本数	材積	区分	径級	樹高	本数	材積	区分	径級	樹高	本数	材積
一般材																			
小計					小計					小計					小計				
低質材	14～48	8～17	42	14.27	低質材					低質材					低質材				
樹種計			42	14.27	樹種計					樹種計					樹種計				

販売物件明細書

入札番号	物件所在地	林齢	主間伐別	面積（ha）	総本数（本）	総材積（㎥）	搬出期限	備考
6	八溝国有林 2090い林小班	72	主伐（皆伐）	4.63	5,536	3,201.68	36ヶ月	水源かん養保安林 都道府県立自然公園普通地域

スギ					ヒノキ					ヒノキ					アカマツ				
区分	径級	樹高	本数	材積	区分	径級	樹高	本数	材積	区分	径級	樹高	本数	材積	区分	径級	樹高	本数	材積
一般材	12	10	42	2.52	一般材	12	9	1	0.05	一般材	24	18	1	0.4	一般材				
	14	12	103	10.30		12	10	3	0.18		24	19	1	0.43					
	16	13	177	24.78		14	9	1	0.07		24	20	2	0.92					
	18	15	304	57.76		14	10	1	0.08		26	14	3	1.02					
	20	16	420	105.00		14	11	1	0.09		26	15	3	1.11					
	22	17	411	131.52		14	12	1	0.10		26	16	3	1.2					
	24	18	549	219.60		14	14	1	0.11		26	17	6	2.58					
	26	19	555	271.95		14	16	1	0.13		26	18	2	0.92					
	28	20	501	295.59		16	14	4	0.60		26	23	1	0.62					
	30	21	451	315.70		16	15	2	0.32		28	16	6	2.76					
	32	22	373	305.86		16	16	1	0.17		28	17	2	0.98					
	34	23	289	277.44		18	9	1	0.11		28	18	1	0.53					
	36	24	236	264.32		18	13	4	0.68		28	22	1	0.66					
	38	24	166	205.84		18	14	3	0.54		30	14	1	0.44					
	40	25	131	184.71		18	15	3	0.60		30	17	1	0.55					
	42	26	85	134.30		18	16	2	0.42		30	19	1	0.63					
	44	26	53	90.10		18	18	1	0.24		30	23	1	0.79					
	46	27	31	58.90		20	14	2	0.44		32	16	1	0.57					
	48	27	16	32.48		20	15	1	0.24		32	17	1	0.62					
	50	28	17	38.42		20	16	3	0.78		32	19	1	0.7					
	52	28	7	16.80		20	17	3	0.81		34	14	1	0.54					
	54	29	5	13.25		20	19	1	0.31		34	22	1	0.93					
	56	29	3	8.43		20	22	1	0.37		36	17	1	0.75					
	60	26	1	2.79		22	13	1	0.24										
						22	14	4	1.04										
						22	15	9	2.52										
						22	16	6	1.80										
						22	17	2	0.66										
						24	14	4	1.20										
						24	15	2	0.66										
						24	16	4	1.40										
						24	17	7	2.66										
小計			4,926	3,068.36	小計					小計			123	40.27	小計				
低質材	10～32	8～22	296	41.56	低質材					低質材	8～16	5～16	18	1.02	低質材	32～38	15～16	2	1.38
樹種計			5,222	3,109.92	樹種計					樹種計			141	41.29	樹種計			2	1.38

販売物件明細書

入札番号	物件所在地	林齢	主間伐別	面積（ha）	総本数（本）	総材積（㎥）	搬出期限	備考
6	八溝国有林 2090い林小班	72	主伐（皆伐）	4.63	5,536	3,201.68	36ヶ月	水源かん養保安林 都道府県立自然公園普通地域

他L																			
区分	径級	樹高	本数	材積	区分	径級	樹高	本数	材積	区分	径級	樹高	本数	材積	区分	径級	樹高	本数	材積
一般材																			
小計			0	0.00	小計					小計					小計				
低質材	16～46	11～19	171	49.09	低質材					低質材					低質材				
樹種計			171	49.09	樹種計					樹種計					樹種計				

販売物件明細書

入札番号	物件所在地	林齢	主間伐別	面積（ha）	総本数（本）	総材積（㎥）	搬出期限	備考
6	八溝国有林 2090そ林小班	112	主伐（皆伐）	3.41	2,987	2,532.54	24ヶ月	水源かん養保安林 都道府県立自然公園普通地域

スギ					スギ					ヒノキ					アカマツ				
区分	径級	樹高	本数	材積	区分	径級	樹高	本数	材積	区分	径級	樹高	本数	材積	区分	径級	樹高	本数	材積
一般材	30	19	1	0.63	一般材	54	21	2	3.74	一般材	14	16	6	0.78	一般材				
	30	21	1	0.70		56	27	1	2.60		16	17	21	3.78					
	32	26	1	0.96		58	24	1	2.42		18	18	32	7.68					
	34	19	1	0.81							20	18	67	19.43					
	34	20	2	1.70							22	19	101	37.37					
	34	21	1	0.89							24	20	199	91.54					
	34	22	1	0.93							26	20	234	121.68					
	36	17	1	0.82							28	21	275	173.25					
	36	23	1	1.08							30	21	299	212.29					
	38	21	2	2.18							32	21	289	228.31					
	38	22	3	3.42							34	22	314	292.02					
	38	24	1	1.24							36	22	277	282.54					
	40	21	1	1.19							38	22	193	216.16					
	40	22	1	1.24							40	23	175	225.75					
	40	23	1	1.30							42	23	114	159.6					
	40	24	1	1.35							44	23	81	123.12					
	40	25	1	1.41							46	23	40	65.6					
	40	26	1	1.46							48	24	36	66.6					
	42	22	1	1.34							50	24	12	23.88					
	42	24	1	1.46							52	24	10	21.2					
	44	20	2	2.64							54	24	3	6.78					
	44	22	1	1.44							56	24	3	7.23					
	44	23	1	1.50							58	24	2	5.12					
	44	25	1	1.63							64	20	1	2.44					
	46	18	1	1.29							66	23	1	3.04					
	46	22	1	1.54															
	46	24	2	3.34															
	48	24	1	1.79															
	48	27	1	2.03															
	50	22	1	1.74															
	50	26	1	2.08															
	52	24	1	2.04															
小計					小計			42	57.93	小計			2,785	2,397.19	小計				
低質材					低質材					低質材	12～34	14～22	51	14.53	低質材	24～44	17～20	4	2.90
樹種計					樹種計			42	57.93	樹種計			2,836	2,411.72	樹種計			4	2.90

販売物件明細書

入札番号	物件所在地	林齢	主間伐別	面積（ha）	総本数（本）	総材積（㎥）	搬出期限	備考
6	八溝国有林 2090そ林小班	112	主伐（皆伐）	3.41	2,987	2,532.54	24ヶ月	水源かん養保安林 都道府県立自然公園普通地域

モミ					他L														
区分	径級	樹高	本数	材積	区分	径級	樹高	本数	材積	区分	径級	樹高	本数	材積	区分	径級	樹高	本数	材積
一般材					一般材														
小計					小計														
低質材	66	24	1	3.70	低質材	18～60	12～22	104	56.29										
樹種計			1	3.70	樹種計			104	56.29										

販売物件明細書

入札番号	物件所在地	林齢	主間伐別	面積（ha）	総本数（本）	総材積（㎥）	搬出期限	備考
7	糸沢国有林 2137そ林小班	61	主伐（皆伐）	4.93	6,767	4,256.93	36ヶ月	分収造林（3：7） 都道府県立自然公園普通地域

スギ					ヒノキ					他L									
区分	径級	樹高	本数	材積	区分	径級	樹高	本数	材積	区分	径級	樹高	本数	材積	区分	径級	樹高	本数	材積
一般材	12	16	12	1.20	一般材	12	15	20	1.80	一般材									
	14	17	49	6.86		14	16	64	8.32										
	16	19	153	30.60		16	17	175	31.50										
	18	20	233	60.58		18	18	171	41.04										
	20	20	350	112.00		20	18	181	52.49										
	22	21	514	200.46		22	19	180	66.60										
	24	22	599	293.51		24	19	176	75.68										
	26	22	512	286.72		26	20	177	92.04										
	28	23	479	325.72		28	20	96	56.64										
	30	23	473	364.21		30	20	70	46.90										
	32	24	418	372.02		32	21	50	39.50										
	34	24	326	326.00		34	21	36	31.68										
	36	25	283	328.28		36	21	7	6.79										
	38	25	195	251.55		38	21	7	7.42										
	40	25	148	208.68		40	22	3	3.66										
	42	26	86	135.88															
	44	26	64	108.80															
	46	26	31	56.42															
	48	26	28	54.60															
	50	26	21	43.68															
	52	27	7	16.17															
	54	27	4	9.80															
小計			4,985	3,593.74	小計			1,413	562.06	小計					小計				
低質材	10～34	14～24	202	54.96	低質材	10～30	14～20	73	15.71	低質材	16～40	16～21	94	30.46	低質材				
樹種計			5,187	3,648.70	樹種計			1,486	577.77	樹種計			94	30.46	樹種計				