



# 素 材 公 売 の ご 案 内

## 資 格 付 一 般 競 争 入 札

令和5年度 第3回

令和6年3月5日（火）

入 札 10時00分

締 切 10時05分

（締切後、即時開札）

〒 324-0022 栃木県大田原市宇田川1787-15  
塩 那 森 林 管 理 署  
TEL 0287(28)3125

# 公 売 公 告

令和6年2月16日

分任契約担当官

塩那森林管理署長 里見昌記

下記のとおり素材の一般競争入札を実施します。販売物件明細書及び国有林野事業林産物売買契約約款を参照し現物熟覧の上、国有林野の産物売払規程（昭和25年5月17日農林省告示第132号）及び関東森林管理局署等競争契約入札心得に従い入札してください。

## 記

### 1 入札及び開札の日時

令和6年3月5日（火）

入札 午前10時00分

締切 午前10時05分（締切後、即時開札）

### 2 入札及び開札の場所

塩那森林管理署 2階 大会議室

### 3 入札物件

次の事項については、別添「販売物件明細書」のとおりです。

（1）売払番号

（2）物件所在地

（3）産物の種類及び数量

### 4 本競争への参加に必要な資格

令和2年度から令和6年度の林産物の売払いに係る一般競争参加資格確認通知書（林産物の売払）を森林管理局長から交付されている者に限ります。ただし、次のいずれかに該当する者は参加することができません。

（1）予算決算及び会計令第70条に該当する者

（2）予算決算及び会計令第71条に該当する者

（3）関東森林管理局長から一般競争参加資格を停止されている者

### 5 入札保証金

免除します。

ただし、落札者が契約を結ばないときは、落札金額の100分の5に相当する違約金を徴収します。なお、この場合、関東森林管理局長が一般競争参加資格を取り消し、又は付与しないことがあります。

6 契約保証金  
免除します。

7 入札における留意事項

(1) 入札方式

紙入札方式により行います。入札番号、入札金額、入札日、入札者の住所、商号又は名称、代表者氏名及び代理人による入札の場合は代理人氏名を記載した「入札書」（別紙2）により入札を行ってください。

また、郵便入札を認めます。送付場所、到着期限、留意事項は次のとおりです。なお、入札結果については落札決定後に通知します。

ア 送付場所 〒324-0022

栃木県大田原市宇田川1787-15

塩那森林管理署

イ 到着期限 3月4日（月） 16時00分必着。

\*上記の期限以後に到着したものは、無効とします。

ウ 留意事項

封筒を二重にして内封筒に入札書を入れ、外封筒には「素材公売入札書在中」と**朱書**し、書留又は配達証明でお送りください。

(2) 入札金額及び消費税

入札金額に消費税相当額10%を加算した金額（円未満の端数切捨て）をもって落札金額及び契約金額としますので、入札書には買受希望金額に110分の100を乗じた金額を記入してください。入札後には金額の訂正及び入札の取消は認めないので注意願います。

なお、契約締結以後、契約書等で金額が明示されているものを除き、本契約に係る違約金、延滞金、率で表されるものについては、全て消費税を加算した契約金額を対象とします。

(3) 代理人の入札への参加

ア 委任状の提出

競争参加有資格者本人ではなく代理人が入札を行う場合は、「委任状」（別紙1-1）の提出が必要です。委任状がない場合は入札に参加できません。

また、年間を通じて代理人に委任する場合は、委任期間を明示した「委任状」（別紙1-2）を提出してください。なお、この場合は次回以降の入札において委任状を提出する必要はありません。

イ 入札書

「入札書」（別紙２）には代理人氏名の記入も必要となります。また、この場合は競争参加者の代表者印は不要です。

（４）無効の入札

次の各号のいずれかに該当する入札は無効とします。

- ア 本競争に参加する資格を有しない者のした入札
- イ 委任状を提出しなかった代理人のした入札
- ウ 所定の入札保証金の納付又は入札保証金に代わる担保の提供をしない者のした入札
- エ 記名のない入札
- オ 金額を訂正した入札
- カ 誤字、脱字等により意思表示が不明瞭である入札
- キ 明らかに連合によると認められる入札
- ク 同一物件の入札について複数の入札書がある入札
- ケ 入札者又はその代理人が他の入札者の代理をした入札
- コ 入札を締め切った後にした入札
- サ 暴力団排除に関する誓約（別紙３）に虚偽又は違反の事実が明らかとなった者のした入札
- シ その他入札に関する条件に違反した入札

（５）落札者の決定

- ア 開札は入札者の面前で行い、予定価格以上で最高の価格を持って入札した者を落札者とします。ただし、落札者となるべき者が２名以上いたときは、直ちに「くじ」で落札者を決定します。
- イ 落札宣言後は、どのような理由があっても入札無効の申し出を行うことはできません。

８ 契約の成立及び締結期限

- （１）契約の締結は契約書の作成を必要とし、双方が記名押印した時に成立とします。
- （２）契約の締結期限は令和６年３月８日（金）までとします。

９ 代金の納付期限

代金の納付期限は、契約締結日から起算して２０日以内とします。

納付期限までに代金又は延納担保を納付しなかったときは、納付期限満了の翌日から納付の日までの日数につき年利率１４．６０％の割合で違約金を徴収します。

１０ 代金の延納

- （１）１件の売払契約金額が６０万円以上の物件において、国の所有に属する物品の売払代金の納付に関する法律（昭和２４年法律第１７６号）の定めるところにより代金の延納を認めます。（年利１．００％）



延納利息代金の計算方法は以下のとおりです。

延納利息代金＝（契約金額×延納期間×延納利率）÷365日

（2）延納担保の提供期限は契約締結日から起算して20日以内とします。

（3）延納期限は、6ヶ月以内とします。

## 11 物件の引渡

（1）物件の引渡期限は、国有林野事業林産物売買契約約款第7条第1項によるものとします。

（2）物件の引渡は、買受人立会による引渡しをしないことについて買受人が同意した場合には、国有林野事業林産物売買契約約款第7条第3項によるみなし引渡を特約することも可能です。この場合、代金の全部の納入のあったとき、又は代金延納担保の提供があったときに引渡しがあったものとみなします。搬出を始める前に必ず金融機関の発行する領収書等を塩那森林管理署へ提示してください。

（3）物件の引渡を受けた時は、引渡領収書を塩那森林管理署長に提出してください。

## 12 搬出期間

搬出期間は次のとおりとします。

（1）50m<sup>3</sup>未満 20日間

（2）50～100m<sup>3</sup>未満 40日間

（3）100m<sup>3</sup>以上 60日間

## 13 各規程等の閲覧場所

（1）販売物件明細書、契約書案

塩那森林管理署又は塩那森林管理署ホームページで閲覧してください。

掲載ページ

<https://www.rinya.maff.go.jp/kanto/enna/index.html>

（2）各規程等

ア 国有林野事業林産物売買契約約款

イ 国有林野の産物売払規程

ウ 各種様式（別紙1：委任状、別紙2：入札書）

エ 関東森林管理局署等競争契約入札心得

上記ア～エは関東森林管理局のホームページにて閲覧できます。

ア～ウの掲載ページ

関東局ホーム＞公売・入札情報＞公売・入札物件のご案内（入札一覧）

＞林産物の売払情報

<https://www.rinya.maff.go.jp/kanto/apply/publicsale/wood/index.html>

エの掲載ページ

関東局ホーム>公売・入札情報>入札・見積心得

<https://www.rinya.maff.go.jp/kanto/apply/publicsale/keiri/kokoroe.html>

ホームページを閲覧できない方は、塩那森林管理署業務グループ（資源活用担当）へお問い合わせください。

#### 14 その他留意事項

- （１）入札者は、入札書の提出をもって「暴力団排除に関する誓約事項」（別紙３）に同意したものと見なします。
- （２）本物件は、売買契約書において「持続可能な森林経営が営まれている森林から合法的に伐採されたもの」であることを証明します。
- （３）発電用バイオマス証明は、売買契約書への記載をもって行います。
- （４）適格請求書（インボイス）の交付について
  - ア 国は適格請求書発行事業者です。
  - イ 売買契約書に登録番号等の必要事項を記載しますので、納入告知書とあわせて適格請求書（インボイス）の交付とします。  
詳細については次のページをご覧ください。  
[https://www.rinya.maff.go.jp/j/kokuyu\\_rinya/kokuyuurinya\\_invoice.html](https://www.rinya.maff.go.jp/j/kokuyu_rinya/kokuyuurinya_invoice.html)
- （５）物件を運搬する車両が林道等を支障なく通行できるかをあらかじめ確認した上で入札してください。また、すべての土場において除雪の予定はありませんので了承のうえ入札してください。
- （６）納入告知書は、財務省会計センターで一括発行し、本人に直接送付されます。到着までに相当の日数を要する場合がありますので、ご了承ください。
- （７）入札結果は、令和６年３月１２日（火）に塩那森林管理署ホームページで公表予定です。

#### 15 お問い合わせ

不明の点は、下記までお問い合わせください。

塩那森林管理署業務グループ（資源活用担当）

電話番号 ０２８７－２８－３１２５

#### お知らせ

農林水産省の発注事務に関する綱紀保持を目的として、農林水産省綱紀保持規程（平成１９年農林水産省訓令第２２号）が制定されました。この規程に基づき、第三者から不当な働きかけを受けた場合は、その事実をホームページで公表するなどの綱紀保持対策を実施しています。

詳しくは、関東森林管理局ホームページの「発注者綱紀保持対策に関する情報等」をご覧ください。

<https://www.rinya.maff.go.jp/kanto/apply/publicsale/koukihoji/index.html>

委任状

代理人氏名

上記の者を私の代理人として定め、下記権限を委任します。

記

1. 入札年月日  
令和 年 月 日
2. 件名  
令和 年度 第 回素材公売
3. 入札に関する一切の件

令和 年 月 日

住 所  
商号又は名称  
代表者氏名

分任契約担当官  
塩那森林管理署長

殿

注意：代理人が入札を行う場合、必ず本委任状を提出してください。

ただし、委任期間を明示した委任状（別紙 1－2）を提出する場合は、本委任状を提出する必要はありません。なお、この委任状（別紙 1－2）は署ごとに提出する必要があります。

委任状

代理人氏名 ○○ ○○

上記の者を私の代理人として定め、下記権限を委任します。

記

1. 入札年月日  
令和○○年○○月○○日
2. 件名  
令和○○年度 第○○回素材公売
3. 入札に関する一切の件

令和○○年○○月○○日  
【↑入札日を記載】

住 所 ○○県○○市○○番地  
商号又は名称 株式会社○○  
代表者氏名 代表取締役 ○○ ○○

分任契約担当官  
塩那森林管理署長 ○○ ○○ 殿

委任状

私は、 \_\_\_\_\_ を代理人と定め、下記の権限を委任します。

委任事項

1. 入札に関する一切の件

2. 委任期間

令和    年    月    日    ～    令和    年    月    日

令和    年    月    日

住            所  
商号又は名称  
代表者氏名

分任契約担当官  
塩那森林管理署長

殿

注意：一定の期間にわたって同じ代理人に入札させる場合は、本委任状を提出してください。なお、この委任状は署ごとに提出する必要があります。

委任状

私は、      〇〇 〇〇      を代理人と定め、下記の権限を委任します。

委任事項

1. 入札に関する一切の件

2. 委任期間

令和〇〇年〇〇月〇〇日      ～      令和〇〇年〇〇月〇〇日

令和〇〇年〇〇月〇〇日

【↑入札日を記載】

住          所    〇〇県〇〇市〇〇番地  
商号又は名称    株式会社〇〇  
代表者氏名      代表取締役   〇〇   〇〇

分任契約担当官

塩那森林管理署長    〇〇   〇〇   殿

## 入 札 書

入札番号 第 号

億	千万	百万	十万	万	千	百	十	円

ただし、上記金額は消費税相当額を除いた金額であるので、契約額は上記金額に消費税相当額を加算した金額となること及び関東森林管理局署等競争契約入札心得を承知の上、入札します。

令和 年 月 日

分任契約担当官

塩那森林管理署長 殿

(入札者)

住 所

商号又は名称  
代表者氏名

(代理人)

氏 名

## 入 札 書

入札番号 第 〇 号

億	千万	百万	十万	万	千	百	十	円
	¥	1	2	3	4	5	6	7

ただし、上記金額は消費税相当額を除いた金額であるので、契約額は上記金額に消費税相当額を加算した金額となること及び  
関東森林管理局署等競争契約入札心得を承知の上、入札します。

令和 〇 年 〇 月 〇 日  
↑ 入札日を記載してください。

分任契約担当官

塩那森林管理署長 殿

(入札者)

住 所 〇〇県〇〇市〇〇番地  
商号又は名称 株式会社〇〇〇〇  
代表者氏名 代表取締役 〇〇〇〇

(代理人) 【代理人が入札する場合】  
氏 名 〇〇〇〇



### 暴力団排除に関する誓約事項

当社（個人である場合は私、団体である場合は当団体）は、下記1及び2のいずれにも該当せず、また、将来においても該当しないことを誓約します。

この誓約が虚偽であり、又はこの誓約に反したことにより、当方が不利益を被ることとなっても、異議は一切申し立てません。

また、貴署の求めに応じ、当方の役員名簿（有価証券報告書に記載のもの。ただし、有価証券報告書を作成していない場合は、役職名、氏名及び生年月日の一覧表）を警察に提供することについて同意します。

### 記

#### 1 契約の相手方として不適当な者

- （1）法人等（個人、法人又は団体をいう。）の役員等（個人である場合はその者、法人である場合は役員又は支店若しくは営業所（常時契約を締結する事務所をいう。）の代表者、団体である場合は代表者、理事等、その他経営に実質的に関与している者をいう。以下同じ。）が、暴力団（暴力団員による不当な行為の防止等に関する法律（平成3年法律第77号）第2条第2号に規定する暴力団をいう。以下同じ。）又は暴力団員（同法第2条第6号に規定する暴力団員をいう。以下同じ。）であるとき
- （2）役員等が、自己、自社若しくは第三者の不正の利益を図る目的、又は第三者に損害を加える目的をもって、暴力団又は暴力団員を利用するなどしているとき
- （3）役員等が、暴力団又は暴力団員に対して、資金等を供給し、又は便宜を供与するなど直接的あるいは積極的に暴力団の維持、運営に協力し、若しくは関与しているとき
- （4）役員等が、暴力団又は暴力団員であることを知りながらこれを不当に利用するなどしているとき
- （5）役員等が、暴力団又は暴力団員と社会的に非難されるべき関係を有しているとき

#### 2 契約の相手方として不適当な行為をする者

- （1）暴力的な要求行為を行う者
- （2）法的な責任を超えた不当な要求行為を行う者
- （3）取引に関して脅迫的な言動をし、又は暴力を用いる行為を行う者
- （4）偽計又は威力を用いて契約担当官等の業務を妨害する行為を行う者
- （5）その他前各号に準ずる行為を行う者

上記事項について、入札書の提出をもって誓約します。

売買物件の 所在場所	〇〇土場			面積（h a）
売買物件の 種類及び数量	区 分	樹 種	本数（本）	材積（m3）
	素材	スギ、ヒノキ		
	内 訳 令和〇年度第〇回 〇号、〇号...			
売買代金	売 買 代 金		円	
	う ち 消 費 税 抜 代 金		円	
契約保証金	免除			円
売買代金の分収額	官収分	分 収 額	円	
		うち消費税抜代金	円	
	民収分	分 収 額	円	
		うち消費税抜代金	円	
官行造林立木竹	分収権者			
分収造林立木竹				
分収育林立木竹				

売 買 代 金 納 付 の 方 法	現金納付分	売買金額	円	納付期限	令和 年 月 日
	延 納 分	延納金額	円	延納期間	～ 日 間
		延納利息	円		
		延納担保金額	円 以上	担保の種類	
		延納利率	年 %	同提供期限	
		分割延納分	延納金額	円	延納期間
	延納利息		円		
	延納担保金額		円 以上	担保の種類	
	延納利率		年 %	同提供期限	
	売買物件の 引渡方法	現地立会省略	売買物件の 引渡期間(期限)	代金納付の日又は延納担保 提供の日 (概算の場合の最終期限)	
売買物件の 搬出期間(期限)	引渡の日から起算して ○○ 日間 (期限)				
売買(使用) 目的の指定		施設設置等 の指定			
特約事項					

- \* 概算売買の場合には、上記の売買物件の種類及び数量は予定、売買代金は概算売買代金である。
- \* 本物件は、持続可能な森林経営が営まれ、伐採に当たって森林に関する法令に照らし手続きが適切になされた森林の立木である。
- \* 本物件は、全て間伐材等由来のバイオマスである。

売渡人と買受人は、本契約書及び国有林野事業林産物売買契約約款によって売買契約を締結したので、その証として本書2通を作成し、双方記名押印の上、各自1通を保有する。

令和 年 月 日

売 渡 人 分任契約担当官 塩那 森林管理署長

買 受 人 県 市

〇〇 会社

代表取締役

## 公売物件一覧表

公売年度：5

公売回数：3

公売実施年月日：令和6年3月5日

塩那森林管理署

入札 番号	物件所在地	評定番号	生産地	代表樹種	林齢	長級 (m)	径級 (cm)	本数 (本)	材積 (m3)	桤番号	備考
1	黒羽土場	05-03-901	如来入	スギ	40	2.00	14～34	290	22.857	05-014006	「本物件は全て間伐材である」
2	黒羽土場	05-03-902	桧沢、山の神	スギ	37～52	3.00	9～16	1,162	65.435	05-017043、05-017044、05-022002	〃
3	黒羽土場	05-03-903	如来入、桧沢	スギ	40～52	4.00	10～16	464	34.594	05-016051、05-017045	〃
4	黒羽土場	05-03-904	如来入、山の神	スギ	37～42	3.00	14～36	892	111.766	05-014004、05-014007、05-016043、05-022001、05-032006	〃
5	黒羽土場	05-03-905	山の神	スギ	38～39	3.00	14～28	893	113.278	05-021010、05-031002	〃
6	黒羽土場	05-03-906	山の神	スギ	38～39	3.00	28～38	116	33.735	05-021015、05-031003	〃
7	黒羽土場	05-03-907	如来入、桧沢	スギ	40～51	4.00	26～46	48	20.650	05-016046、05-020025	〃
8	黒羽土場	05-03-908	如来入、桧沢、山の神	ヒノキ	38～52	3.00	9～16	1,533	75.302	05-014009、05-017046、05-017048、05-021006、05-021016	〃
9	黒羽土場	05-03-909	山の神	ヒノキ	38	3.00	9～16	1,756	85.989	05-021009、05-021012、05-021014	〃
10	黒羽土場	05-03-910	如来入、桧沢	ヒノキ	40～51	4.00	9～16	760	55.958	05-014003、05-016044、05-020023	〃

## 公売物件一覧表

公売年度：5

公売回数：3

公売実施年月日：令和6年3月5日

塩那森林管理署

入札 番号	物件所在地	評定番号	生産地	代表樹種	林齢	長級 (m)	径級 (cm)	本数 (本)	材積 (m3)	桧番号	備考
11	黒羽土場	05-03-911	如来入、桧沢、山の神	ヒノキ	38～51	3.00	14～26	1,628	144.776	05-014008、05-020022、05-020024、 05-021005、05-021008、05-021011、 05-021013	〃
12	黒羽土場	05-03-912	如来入、桧沢、山の神	ヒノキ	38～52	4.00	14～32	973	131.288	05-014005、05-017047、05-020010、 05-020011、05-021017	〃
13	西荒川第一	05-03-913	三本檜	スギ	53～57	2.00	16～44	2,136	232.214	05-042004、05-043015	〃
14	西荒川第一	05-03-914	寺島入	ヒノキ	43	2.00	14～28	240	18.455	05-033006	〃
15	高芝山、西荒川第二	05-03-915	寺島入、三本檜	スギ	48～57	3.00	10～16	722	39.428	05-041015、05-043013	〃
16	高芝山、西荒川第二	05-03-916	寺島入、三本檜	スギ	48～57	3.00	14～44	2,303	264.270	05-041016、05-042003、05-043014	〃
17	高芝山、西荒川第一	05-03-917	寺島入	ヒノキ	43	3.00	9～16	1,173	62.981	05-033001、05-033007	〃
18	高芝山	05-03-918	寺島入	ヒノキ	43	4.00	9～16	376	22.498	05-033002	〃
19	高芝山	05-03-919	寺島入	ヒノキ	43～45	3.00	14～26	1,234	119.355	05-033005、05-034001	〃

※各物件、各桧山の詳細な所在地は「位置図」及び「桧山配置図」をご確認ください。

# ＊ ＊ 販売物件明細書 ＊ ＊

公売年度	公売回数	入札番号	評定番号
05	003	001	05-03-901

関東森林管理局  
塩那森林管理署

(単位：長級 m, 径級 cm, 材積 m<sup>3</sup>)

物件所在地	桝番号	産 地	樹 種	林齢	材の区分	長 級	径 級	品 等	本 数	材 積	単材積	摘 要
黒羽土場	05-014006	如来入	スギ	40	短尺材	2.00	14 ～ 14	込	7	0.273	0.039	
						2.00	16 ～ 18	中玉	165	9.409	0.057	
						2.00	20 ～ 22	中玉	68	5.848	0.086	
						2.00	24 ～ 28	中玉	35	4.501	0.129	
						2.00	30 ～ 34	中玉	15	2.826	0.188	
						樹 種 計			290	22.857	0.079	
						桝 計			290	22.857	0.079	
評 定 番 号 計			290	22.857	0.079							

入札番号	入札枚数		順位	氏名	金額	順位	氏名	金額	順位	氏名	金額
1	初		3			2			1		
	再		3			2			1		



桝番号05-014006



# ＊ ＊ 販売物件明細書 ＊ ＊

公売年度	公売回数	入札番号	評定番号
05	003	002	05-03-902

関東森林管理局  
塩那森林管理署

(単位: 長級 m, 径級 cm, 材積 m<sup>3</sup>)

物件所在地	桧番号	産 地	樹 種	林齢	材の区分	長 級	径 級	品 等	本 数	材 積	単材積	摘 要
黒羽土場	05-017043	桧沢	スギ	52	柱適材	3.00	16 ～ 16	中玉	26	2.002	0.077	
					小径材	3.00	9 ～ 14	込	378	21.154	0.056	
						樹 種 計			404	23.156	0.057	
					桧 計			404	23.156	0.057		
黒羽土場	05-017044	桧沢	スギ	52	柱適材	3.00	16 ～ 16	中玉	27	2.079	0.077	
					小径材	3.00	10 ～ 14	込	530	29.216	0.055	
						樹 種 計			557	31.295	0.056	
					桧 計			557	31.295	0.056		
黒羽土場	05-022002	山神	スギ	37	柱適材	3.00	16 ～ 16	中玉	10	0.770	0.077	
					小径材	3.00	10 ～ 14	込	191	10.214	0.053	
						樹 種 計			201	10.984	0.055	
					桧 計			201	10.984	0.055		
評 定 番 号 計									1,162	65.435	0.056	

入札番号	入札枚数	順位	氏名	金額	順位	氏名	金額	順位	氏名	金額
2	初		3		2			1		
	再		3		2			1		



桧番号05-017043



桧番号05-017044



桧番号05-022002



# ＊ ＊ 販売物件明細書 ＊ ＊

関東森林管理局  
塩那森林管理署

公売年度	公売回数	入札番号	評定番号
05	003	003	05-03-903

(単位：長級 m, 径級 cm, 材積 m<sup>3</sup>)

物件所在地	桧番号	産 地	樹 種	林齢	材の区分	長 級	径 級	品 等	本 数	材 積	単材積	摘 要
黒羽土場	05-016051	如来入	スギ	40	一般材	4.00	16 ～ 16	中玉	52	5.304	0.102	
					小径材	4.00	10 ～ 14	込	279	20.514	0.074	
					樹 種 計			331	25.818	0.078		
桧 計									331	25.818	0.078	
黒羽土場	05-017045	桧沢	スギ	52	一般材	4.00	16 ～ 16	中玉	4	0.408	0.102	
					小径材	4.00	10 ～ 14	込	129	8.368	0.065	
					樹 種 計			133	8.776	0.066		
桧 計									133	8.776	0.066	
評 定 番 号 計									464	34.594	0.075	

入札番号	入札枚数		順位	氏名	金額	順位	氏名	金額	順位	氏名	金額
3	初		3			2			1		
	再		3			2			1		



桤番号05-016051



桤番号05-017045

# ＊ ＊ 販売物件明細書 ＊ ＊

関東森林管理局  
塩那森林管理署

公売年度	公売回数	入札番号	評定番号
05	003	004	05-03-904

(単位：長級 m, 径級 cm, 材積 m<sup>3</sup>)

物件所在地	桧番号	産 地	樹 種	林齢	材の区分	長 級	径 級	品 等	本 数	材 積	単材積	摘 要
黒羽土場	05-014004	如来入	スギ	40	一般材	3.00	24 ～ 28	中玉	19	3.529	0.186	
						3.00	30 ～ 30	中玉	1	0.270	0.270	
					柱適材	3.00	16 ～ 18	中玉	50	4.570	0.091	
						3.00	20 ～ 22	中玉	38	5.010	0.132	
						樹 種 計			108	13.379	0.124	
桧 計			108	13.379	0.124							
黒羽土場	05-014007	如来入	スギ	40	一般材	3.00	24 ～ 28	中玉	37	7.225	0.195	
						3.00	30 ～ 36	中玉	6	1.890	0.315	
					柱適材	3.00	16 ～ 18	中玉	65	5.945	0.091	
						3.00	20 ～ 22	中玉	84	10.905	0.130	
						樹 種 計			192	25.965	0.135	
桧 計			192	25.965	0.135							
黒羽土場	05-016043	如来入	スギ	40	一般材	3.00	24 ～ 28	中玉	13	2.493	0.192	
						3.00	30 ～ 30	中玉	1	0.270	0.270	
					柱適材	3.00	16 ～ 18	中玉	86	7.602	0.088	
						3.00	20 ～ 22	中玉	66	8.570	0.130	
						樹 種 計			166	18.935	0.114	
桧 計			166	18.935	0.114							
黒羽土場	05-022001	山神	スギ	37	一般材	3.00	24 ～ 28	中玉	29	5.473	0.189	
					柱適材	3.00	16 ～ 18	中玉	54	4.738	0.088	
						3.00	20 ～ 22	中玉	54	7.130	0.132	
					小径材	3.00	14 ～ 14	込	2	0.118	0.059	
						樹 種 計			139	17.459	0.126	
桧 計			139	17.459	0.126							
黒羽土場	05-032006	山神	スギ	42	一般材	3.00	24 ～ 28	中玉	69	13.127	0.190	
						3.00	30 ～ 30	中玉	1	0.270	0.270	
					柱適材	3.00	16 ～ 18	中玉	103	8.991	0.087	
						3.00	20 ～ 22	中玉	99	12.755	0.129	
						小径材	3.00	14 ～ 14	込	15	0.885	0.059
					樹 種 計			287	36.028	0.126		



# ＊ ＊ 販売物件明細書 ＊ ＊

関東森林管理局  
塩那森林管理署

(単位：長級 m, 径級 cm, 材積 m<sup>3</sup>)

公売年度	公売回数	入札番号	評定番号
05	003	004	05-03-904

物件所在地	桤番号	産地	樹種	林齢	材の区分	長級	径級	品等	本数	材積	単材積	摘要
							桤計		287	36.028	0.126	
							評定番号計		892	111.766	0.125	

入札番号	入札枚数	順位	氏名	金額	順位	氏名	金額	順位	氏名	金額
4	初	3			2			1		
	再	3			2			1		



桤番号05-014004



桤番号05-016043



桤番号05-014007



桤番号05-022001



桤番号05-032006



# ＊ ＊ 販売物件明細書 ＊ ＊

関東森林管理局  
塩那森林管理署

公売年度	公売回数	入札番号	評定番号
05	003	005	05-03-905

(単位：長級 m, 径級 cm, 材積 m<sup>3</sup>)

物件所在地	桧番号	産 地	樹 種	林齢	材の区分	長 級	径 級	品 等	本 数	材 積	単材積	摘 要
黒羽土場	05-021010	山神	スギ	38	一般材	3.00	24 ～ 28	中玉	76	14.392	0.189	
					柱適材	3.00	16 ～ 18	中玉	183	16.111	0.088	
						3.00	20 ～ 22	中玉	130	16.875	0.130	
					小径材	3.00	14 ～ 14	込	16	0.944	0.059	
									樹 種 計			
				桧 計				405	48.322	0.119		
黒羽土場	05-031002	山神	スギ	39	一般材	3.00	24 ～ 28	中玉	136	26.462	0.195	
					柱適材	3.00	16 ～ 18	中玉	161	14.017	0.087	
						3.00	20 ～ 22	中玉	178	23.710	0.133	
					小径材	3.00	14 ～ 14	込	13	0.767	0.059	
									樹 種 計			
				桧 計				488	64.956	0.133		
				評 定 番 号 計				893	113.278	0.127		

入札番号	入札枚数		順位	氏名	金額	順位	氏名	金額	順位	氏名	金額
5	初		3			2			1		
	再		3			2			1		



桤番号05-021010



桤番号05-031002

# ＊ ＊ 販売物件明細書 ＊ ＊

関東森林管理局  
塩那森林管理署

公売年度	公売回数	入札番号	評定番号
05	003	006	05-03-906

(単位：長級 m, 径級 cm, 材積 m<sup>3</sup>)

物件所在地	桝番号	産 地	樹 種	林齢	材の区分	長 級	径 級	品 等	本 数	材 積	単材積	摘 要
黒羽土場	05-021015	山神	スギ	38	一般材	3.00	28 ～ 28	中玉	15	3.525	0.235	
						3.00	30 ～ 38	中玉	31	9.538	0.308	
						樹 種 計			46	13.063	0.284	
						桝 計			46	13.063	0.284	
黒羽土場	05-031003	山神	スギ	39	一般材	3.00	28 ～ 28	中玉	10	2.350	0.235	
						3.00	30 ～ 38	中玉	60	18.322	0.305	
						樹 種 計			70	20.672	0.295	
						桝 計			70	20.672	0.295	
評 定 番 号 計									116	33.735	0.291	

入札番号	入札枚数	順位	氏名	金額	順位	氏名	金額	順位	氏名	金額
6	初	3			2			1		
	再	3			2			1		



桤番号05-021015



桤番号05-031003



# ＊ ＊ 販売物件明細書 ＊ ＊

関東森林管理局  
塩那森林管理署

公売年度	公売回数	入札番号	評定番号
05	003	007	05-03-907

(単位：長級 m, 径級 cm, 材積 m<sup>3</sup>)

物件所在地	桧番号	産 地	樹 種	林齢	材の区分	長 級	径 級	品 等	本 数	材 積	単材積	摘 要
黒羽土場	05-016046	如来入	スギ	40	一般材	4.00	28 ～ 28	中玉	1	0.314	0.314	
						4.00	32 ～ 32	中玉	1	0.410	0.410	
						樹 種 計			2	0.724	0.362	
						桧 計			2	0.724	0.362	
黒羽土場	05-020025	桧沢	スギ	51	一般材	4.00	26 ～ 28	中玉	8	2.468	0.309	
						4.00	30 ～ 46	中玉	38	17.458	0.459	
						樹 種 計			46	19.926	0.433	
						桧 計			46	19.926	0.433	
						評 定 番 号 計			48	20.650	0.430	

入札番号	入札枚数	順位	氏名	金額	順位	氏名	金額	順位	氏名	金額
7	初	3			2			1		
	再	3			2			1		



桤番号05-016046



桤番号05-020025

\*\* 販売物件明細書 \*\*

関東森林管理局  
塩那森林管理署

公売年度	公売回数	入札番号	評定番号
05	003	008	05-03-908

(単位: 長級 m, 径級 cm, 材積 m<sup>3</sup>)

物件所在地	桝番号	産 地	樹 種	林齢	材の区分	長 級	径 級	品 等	本 数	材 積	単材積	摘 要
黒羽土場	05-014009	如来入	ヒノキ	40	柱適材	3.00	16 ～ 16	中玉	8	0.616	0.077	
					小径材	3.00	11 ～ 14	込	299	15.263	0.051	
						樹 種 計				307	15.879	0.052
					桝 計				307	15.879	0.052	
黒羽土場	05-017046	桧沢	ヒノキ	52	柱適材	3.00	16 ～ 16	中玉	15	1.155	0.077	
					小径材	3.00	10 ～ 14	込	297	15.109	0.051	
						樹 種 計				312	16.264	0.052
					桝 計				312	16.264	0.052	
黒羽土場	05-017048	桧沢	ヒノキ	52	柱適材	3.00	16 ～ 16	中玉	1	0.077	0.077	
					小径材	3.00	11 ～ 14	込	130	6.722	0.052	
						樹 種 計				131	6.799	0.052
					桝 計				131	6.799	0.052	
黒羽土場	05-021006	山神	ヒノキ	38	柱適材	3.00	16 ～ 16	中玉	3	0.231	0.077	
					小径材	3.00	9 ～ 14	込	625	28.611	0.046	
						樹 種 計				628	28.842	0.046
					桝 計				628	28.842	0.046	
黒羽土場	05-021016	山神	ヒノキ	38	柱適材	3.00	16 ～ 16	中玉	3	0.231	0.077	
					小径材	3.00	10 ～ 14	込	152	7.287	0.048	
						樹 種 計				155	7.518	0.049
					桝 計				155	7.518	0.049	
評 定 番 号 計									1,533	75.302	0.049	

入札番号	入札枚数		順位	氏名	金額	順位	氏名	金額	順位	氏名	金額
8	初		3			2			1		
	再		3			2			1		





桤番号05-014009



桤番号05-017046



桤番号05-017048



桤番号05-021006



桤番号05-021016



# ＊ ＊ 販売物件明細書 ＊ ＊

公売年度	公売回数	入札番号	評定番号
05	003	009	05-03-909

関東森林管理局  
塩那森林管理署

(単位：長級 m, 径級 cm, 材積 m<sup>3</sup>)

物件所在地	桧番号	産 地	樹 種	林齢	材の区分	長 級	径 級	品 等	本 数	材 積	単材積	摘 要
黒羽土場	05-021009	山神	ヒノキ	38	柱適材	3.00	16 ～ 16	中玉	23	1.771	0.077	
					小径材	3.00	9 ～ 14	込	633	30.769	0.049	
						樹 種 計			656	32.540	0.050	
桧 計									656	32.540	0.050	
黒羽土場	05-021012	山神	ヒノキ	38	柱適材	3.00	16 ～ 16	中玉	8	0.616	0.077	
					小径材	3.00	10 ～ 14	込	638	30.053	0.047	
						樹 種 計			646	30.669	0.047	
桧 計									646	30.669	0.047	
黒羽土場	05-021014	山神	ヒノキ	38	柱適材	3.00	16 ～ 16	中玉	11	0.847	0.077	
					小径材	3.00	10 ～ 14	込	443	21.933	0.050	
						樹 種 計			454	22.780	0.050	
桧 計									454	22.780	0.050	
評 定 番 号 計									1,756	85.989	0.049	

入札番号	入札枚数		順位	氏名	金額	順位	氏名	金額	順位	氏名	金額
9	初		3			2			1		
	再		3			2			1		



桤番号05-021009



桤番号05-021012



桤番号05-021014

# ＊ ＊ 販売物件明細書 ＊ ＊

関東森林管理局  
塩那森林管理署

公売年度	公売回数	入札番号	評定番号
05	003	010	05-03-910

(単位：長級 m, 径級 cm, 材積 m<sup>3</sup>)

物件所在地	桧番号	産 地	樹 種	林齢	材の区分	長 級	径 級	品 等	本 数	材 積	単材積	摘 要
黒羽土場	05-014003	如来入	ヒノキ	40	一般材	4.00	16 ～ 16	中玉	11	1.122	0.102	
					小径材	4.00	12 ～ 14	込	118	8.854	0.075	
					樹 種 計			129	9.976	0.077		
桧 計									129	9.976	0.077	
黒羽土場	05-016044	如来入	ヒノキ	40	一般材	4.00	16 ～ 16	中玉	13	1.326	0.102	
					小径材	4.00	11 ～ 14	込	329	23.612	0.072	
					樹 種 計			342	24.938	0.073		
桧 計									342	24.938	0.073	
黒羽土場	05-020023	桧沢	ヒノキ	51	一般材	4.00	16 ～ 16	中玉	16	1.632	0.102	
					小径材	4.00	9 ～ 14	込	273	19.412	0.071	
					樹 種 計			289	21.044	0.073		
桧 計									289	21.044	0.073	
評 定 番 号 計									760	55.958	0.074	

入札番号	入札枚数		順位	氏名	金額	順位	氏名	金額	順位	氏名	金額
10	初		3			2			1		
	再		3			2			1		



桤番号05-014003



桤番号05-016044



桤番号05-020023



# ＊ ＊ 販売物件明細書 ＊ ＊

公売年度	公売回数	入札番号	評定番号
05	003	011	05-03-911

関東森林管理局  
塩那森林管理署

(単位：長級 m, 径級 cm, 材積 m<sup>3</sup>)

物件所在地	桧番号	産 地	樹 種	林齢	材の区分	長 級	径 級	品 等	本 数	材 積	単材積	摘 要
黒羽土場	05-014008	如来入	ヒノキ	40	一般材	3.00	24 ～ 24	中玉	1	0.173	0.173	
					柱適材	3.00	16 ～ 18	中玉	102	9.014	0.088	
						3.00	20 ～ 22	中玉	19	2.330	0.123	
					小径材	3.00	14 ～ 14	込	2	0.118	0.059	
									樹 種 計			124
桧 計									124	11.635	0.094	
黒羽土場	05-020022	桧沢	ヒノキ	51	一般材	3.00	24 ～ 24	中玉	3	0.519	0.173	
					柱適材	3.00	16 ～ 18	中玉	166	14.502	0.087	
						3.00	20 ～ 22	中玉	47	5.915	0.126	
					小径材	3.00	14 ～ 14	込	1	0.059	0.059	
									樹 種 計			217
桧 計									217	20.995	0.097	
黒羽土場	05-020024	桧沢	ヒノキ	51	一般材	3.00	24 ～ 26	中玉	4	0.722	0.181	
					柱適材	3.00	16 ～ 18	中玉	104	8.988	0.086	
						3.00	20 ～ 22	中玉	28	3.560	0.127	
									樹 種 計			136
桧 計									136	13.270	0.098	
黒羽土場	05-021005	山神	ヒノキ	38	一般材	3.00	24 ～ 26	中玉	3	0.579	0.193	
					柱適材	3.00	16 ～ 18	中玉	307	25.539	0.083	
						3.00	20 ～ 22	中玉	43	5.385	0.125	
					小径材	3.00	14 ～ 14	込	109	6.431	0.059	
									樹 種 計			462
桧 計									462	37.934	0.082	
黒羽土場	05-021008	山神	ヒノキ	38	一般材	3.00	24 ～ 24	中玉	2	0.346	0.173	
					柱適材	3.00	16 ～ 18	中玉	196	16.492	0.084	
						3.00	20 ～ 22	中玉	34	4.305	0.127	
					小径材	3.00	14 ～ 14	込	52	3.068	0.059	
									樹 種 計			284
桧 計									284	24.211	0.085	
黒羽土場	05-021011	山神	ヒノキ	38	一般材	3.00	24 ～ 26	中玉	2	0.376	0.188	







桤番号05-021005



桤番号05-021008



桤番号05-021011



桤番号05-021013

# ＊ ＊ 販売物件明細書 ＊ ＊

関東森林管理局  
塩那森林管理署

(単位：長級 m, 径級 cm, 材積 m<sup>3</sup>)

関東森林管理局  
塩那森林管理署

公売年度	公売回数	入札番号	評定番号	(単位:長級 m, 径級 cm, 材積 m <sup>3</sup> )												
05	003	012	05-03-912	物件所在地	桤番号	産地	樹種	林齢	材の区分	長級	径級	品等	本数	材積	単材積	摘要
黒羽土場	05-014005	如来入	ヒノキ	40	一般材	4.00	16 ～ 18	中玉	26	3.212	0.124					
						4.00	20 ～ 22	中玉	15	2.604	0.174					
						4.00	24 ～ 26	中玉	2	0.500	0.250					
						樹種計			43	6.316	0.147					
桤計									43	6.316	0.147					
黒羽土場	05-017047	桧沢	ヒノキ	52	一般材	4.00	16 ～ 18	中玉	187	21.678	0.116					
						4.00	20 ～ 22	中玉	98	16.632	0.170					
						4.00	24 ～ 28	中玉	22	5.384	0.245					
						4.00	32 ～ 32	中玉	1	0.410	0.410					
					小径材	4.00	14 ～ 14	込	1	0.078	0.078					
						樹種計			309	44.182	0.143					
桤計									309	44.182	0.143					
黒羽土場	05-020010	桧沢	ヒノキ	51	一般材	4.00	16 ～ 18	中玉	250	28.664	0.115					
						4.00	20 ～ 22	中玉	73	12.326	0.169					
						4.00	24 ～ 24	中玉	4	0.920	0.230					
						4.00	30 ～ 30	中玉	1	0.360	0.360					
					小径材	4.00	14 ～ 14	込	17	1.326	0.078					
						樹種計			345	43.596	0.126					
桤計									345	43.596	0.126					
黒羽土場	05-020011	桧沢	ヒノキ	51	一般材	4.00	16 ～ 18	中玉	179	20.526	0.115					
						4.00	20 ～ 22	中玉	50	8.544	0.171					
						4.00	24 ～ 28	中玉	11	2.778	0.253					
					小径材	4.00	14 ～ 14	込	9	0.702	0.078					
						樹種計			249	32.550	0.131					
桤計									249	32.550	0.131					
黒羽土場	05-021017	山神	ヒノキ	38	一般材	4.00	18 ～ 18	中玉	10	1.300	0.130					
						4.00	20 ～ 22	中玉	11	1.964	0.179					
						4.00	24 ～ 24	中玉	6	1.380	0.230					
					樹種計			27	4.644	0.172						
桤計									27	4.644	0.172					
評定番号計									973	131.288	0.135					



入札番号	入札枚数		順位	氏名	金額	順位	氏名	金額	順位	氏名	金額
12	初		3			2			1		
	再		3			2			1		



桤番号05-014005



桤番号05-017047



桤番号05-020010



桤番号05-020011



桤番号05-021017



# ＊ ＊ 販売物件明細書 ＊ ＊

関東森林管理局  
塩那森林管理署

公売年度	公売回数	入札番号	評定番号
05	003	013	05-03-913

(単位：長級 m, 径級 cm, 材積 m<sup>3</sup>)

物件所在地	桝番号	産 地	樹 種	林齢	材の区分	長 級	径 級	品 等	本 数	材 積	単材積	摘 要
西荒川第一	05-042004	三本檜	スギ	53	短尺材	2.00	16 ～ 18	中玉	53	3.319	0.063	
						2.00	20 ～ 22	中玉	70	6.161	0.088	
						2.00	24 ～ 28	中玉	70	9.204	0.131	
						2.00	30 ～ 42	中玉	31	6.951	0.224	
						樹 種 計			224	25.635	0.114	
桝 計									224	25.635	0.114	
西荒川第一	05-043015	三本檜	スギ	57	短尺材	2.00	16 ～ 18	中玉	440	27.256	0.062	
						2.00	20 ～ 22	中玉	654	57.675	0.088	
						2.00	24 ～ 28	中玉	644	86.276	0.134	
						2.00	30 ～ 44	中玉	174	35.372	0.203	
						樹 種 計			1,912	206.579	0.108	
桝 計									1,912	206.579	0.108	
評 定 番 号 計									2,136	232.214	0.109	

入札番号	入札枚数		順位	氏名	金額	順位	氏名	金額	順位	氏名	金額
13	初		3			2			1		
	再		3			2			1		



桤番号05-042004



桤番号05-043015

# ＊ ＊ 販売物件明細書 ＊ ＊

関東森林管理局  
塩那森林管理署

公売年度	公売回数	入札番号	評定番号
05	003	014	05-03-914

(単位：長級 m, 径級 cm, 材積 m<sup>3</sup>)

物件所在地	桝番号	産 地	樹 種	林齢	材の区分	長 級	径 級	品 等	本 数	材 積	単材積	摘 要
西荒川第一	05-033006	寺島入	ヒノキ	43	短尺材	2.00	14 ～ 14	込	3	0.117	0.039	
						2.00	16 ～ 18	中玉	122	7.356	0.060	
						2.00	20 ～ 22	中玉	93	8.290	0.089	
						2.00	24 ～ 28	中玉	22	2.692	0.122	
						樹 種 計			240	18.455	0.077	
						桝 計			240	18.455	0.077	
						評 定 番 号 計			240	18.455	0.077	

入札番号	入札枚数	順位	氏名	金額	順位	氏名	金額	順位	氏名	金額
14	初	3			2			1		
	再	3			2			1		



桤番号05-033006



# ＊ ＊ 販売物件明細書 ＊ ＊

関東森林管理局  
塩那森林管理署

公売年度	公売回数	入札番号	評定番号
05	003	015	05-03-915

(単位：長級 m, 径級 cm, 材積 m<sup>3</sup>)

物件所在地	桧番号	産 地	樹 種	林齢	材の区分	長 級	径 級	品 等	本 数	材 積	単材積	摘 要
高芝山山元	05-041015	寺島入	スギ	48	柱適材	3.00	16 ～ 16	中玉	7	0.539	0.077	
					小径材	3.00	10 ～ 14	込	231	12.299	0.053	
					樹 種 計				238	12.838	0.054	
					桧 計				238	12.838	0.054	
西荒川第二	05-043013	三本楡	スギ	57	柱適材	3.00	16 ～ 16	中玉	29	2.233	0.077	
					小径材	3.00	10 ～ 14	込	455	24.357	0.054	
					樹 種 計				484	26.590	0.055	
					桧 計				484	26.590	0.055	
評 定 番 号 計									722	39.428	0.055	

入札番号	入札枚数		順位	氏名	金額	順位	氏名	金額	順位	氏名	金額
15	初		3			2			1		
	再		3			2			1		



桤番号05-041015



桤番号05-043013





# ＊ ＊ 販売物件明細書 ＊ ＊

関東森林管理局  
塩那森林管理署

公売年度	公売回数	入札番号	評定番号
05	003	017	05-03-917

(単位：長級 m, 径級 cm, 材積 m<sup>3</sup>)

物件所在地	桧番号	産 地	樹 種	林齢	材の区分	長 級	径 級	品 等	本 数	材 積	単材積	摘 要
高芝山山元	05-033001	寺島入	ヒノキ	43	柱適材	3.00	16 ～ 16	中玉	36	2.772	0.077	
					小径材	3.00	9 ～ 14	込	818	43.560	0.053	
					樹 種 計				854	46.332	0.054	
					桧 計				854	46.332	0.054	
西荒川第一	05-033007	寺島入	ヒノキ	43	柱適材	3.00	16 ～ 16	中玉	5	0.385	0.077	
					小径材	3.00	10 ～ 14	込	314	16.264	0.052	
					樹 種 計				319	16.649	0.052	
					桧 計				319	16.649	0.052	
評 定 番 号 計									1,173	62.981	0.054	

入札番号	入札枚数	順位	氏名	金額	順位	氏名	金額	順位	氏名	金額
17	初	3			2			1		
	再	3			2			1		



桤番号05-033001



桤番号05-033007



# ＊ ＊ 販売物件明細書 ＊ ＊

関東森林管理局  
塩那森林管理署

公売年度	公売回数	入札番号	評定番号
05	003	018	05-03-918

(単位：長級 m, 径級 cm, 材積 m<sup>3</sup>)

物件所在地	桝番号	産 地	樹 種	林齢	材の区分	長 級	径 級	品 等	本 数	材 積	単材積	摘 要
高芝山山元	05-033002	寺島入	ヒノキ	43	一般材	4.00	16 ～ 16	中玉	3	0.306	0.102	
					小径材	4.00	9 ～ 14	込	373	22.192	0.059	
						樹 種 計			376	22.498	0.060	
					桝 計			376	22.498	0.060		
評 定 番 号 計									376	22.498	0.060	

入札番号	入札枚数	順位	氏名	金額	順位	氏名	金額	順位	氏名	金額
18	初	3			2			1		
	再	3			2			1		



桤番号05-033002

# ＊ ＊ 販売物件明細書 ＊ ＊

関東森林管理局  
塩那森林管理署

公売年度	公売回数	入札番号	評定番号
05	003	019	05-03-919

(単位：長級 m, 径級 cm, 材積 m<sup>3</sup>)

物件所在地	桧番号	産 地	樹 種	林齢	材の区分	長 級	径 級	品 等	本 数	材 積	単材積	摘 要
高芝山山元	05-033005	寺島入	ヒノキ	43	一般材	3.00	24 ～ 24	中玉	2	0.346	0.173	
					柱適材	3.00	16 ～ 18	中玉	332	28.544	0.086	
						3.00	20 ～ 22	中玉	104	12.980	0.125	
					小径材	3.00	14 ～ 14	込	13	0.767	0.059	
									樹 種 計			451
桧 計									451	42.637	0.095	
高芝山山元	05-034001	寺島入	ヒノキ	45	一般材	3.00	24 ～ 26	中玉	27	4.851	0.180	
					柱適材	3.00	16 ～ 18	中玉	557	47.649	0.086	
						3.00	20 ～ 22	中玉	182	23.215	0.128	
					小径材	3.00	14 ～ 14	込	17	1.003	0.059	
									樹 種 計			783
桧 計									783	76.718	0.098	
評 定 番 号 計									1,234	119.355	0.097	

入札番号	入札枚数		順位	氏名	金額	順位	氏名	金額	順位	氏名	金額
19	初		3			2			1		
	再		3			2			1		



桧番号05-033005



桧番号05-034001



# 黒羽土場 位置図

黒羽土場

山森林事務所  
(須賀川担当区)

塩那森林管理署 ☎ 0287-28-312  
森林事務所(須賀川) ☎ 0287-54-207  
森林事務所(伊王野) ☎ 0287-75-003

図面番号	担当区	面積(ha)
6-1	馬頭	2,890.9
6-2	須賀川	2,123.9
	伊王野	1,900.0
6-3	那須	16,845.9
6-4	玉生	4,063.9
6-5	矢板	3,840.9
6-6	塩釜	4,433.9
	中塩原	5,140.9
計画区計		41,238.9

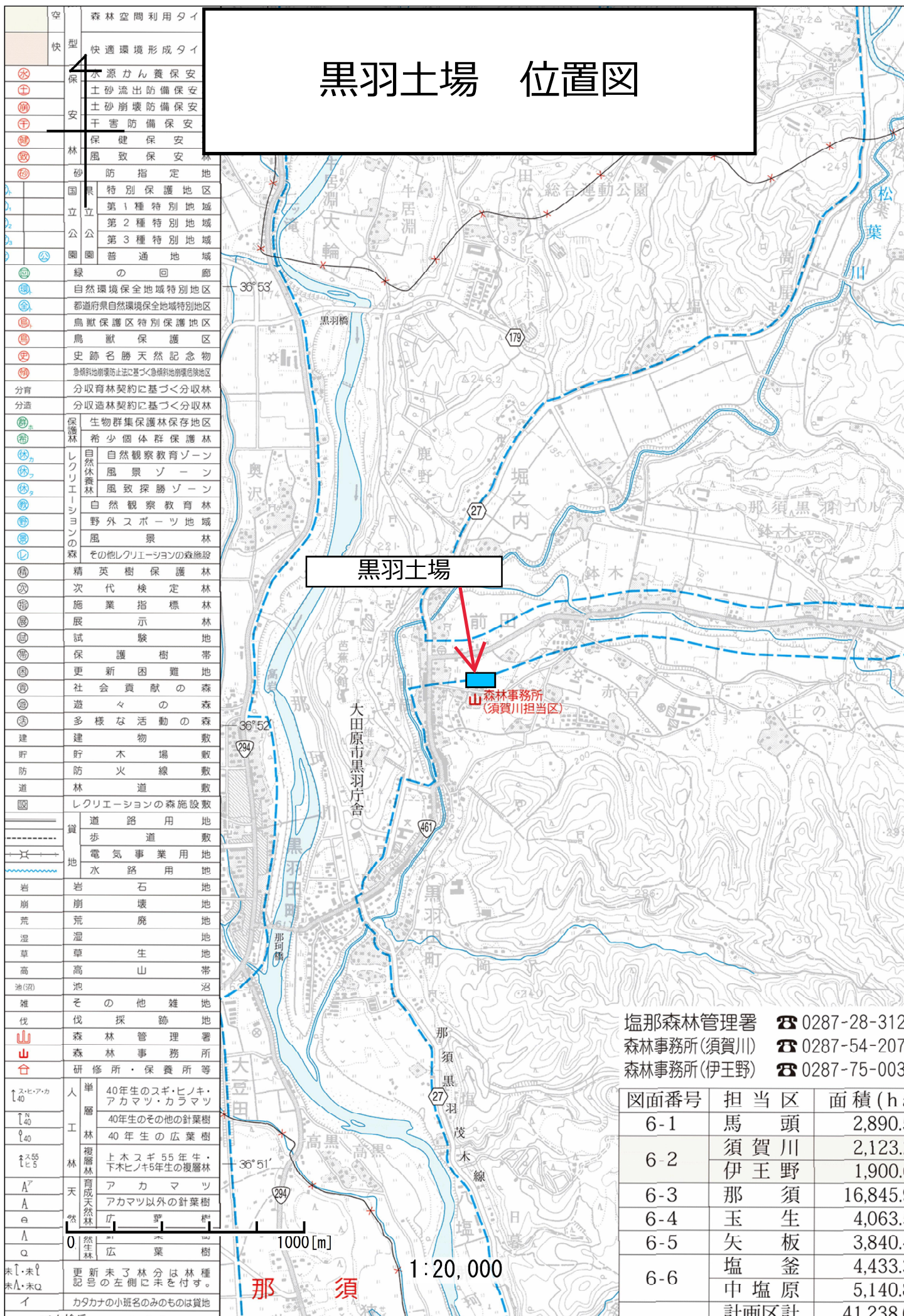

空	森林空間利用タイプ
快	快適環境形成タイプ
保	水源かん養保安
安	土砂流出防備保安
	土砂崩壊防備保安
	干害防備保安
林	保健保安
	風致保安
砂	防指定地
国	特別保護地区
立	第1種特別地域
公	第2種特別地域
園	第3種特別地域
	普通地域
緑	緑の回廊
自然	自然環境保全地域特別地区
都道府県	都道府県自然環境保全地域特別地区
鳥獣	鳥獣保護区特別保護地区
鳥獣	鳥獣保護区
史跡	史跡名勝天然記念物
急傾斜地	急傾斜地崩壊防止法に基づく急傾斜地崩壊危険地区
分収	分収造林契約に基づく分収林
分造	分収造林契約に基づく分収林
生物	生物群集保護林保存地区
希少	希少個体群保護林
レクリエーション	自然観察教育ゾーン
風景	風景ゾーン
レクリエーション	風致探勝ゾーン
自然観察	自然観察教育林
野外	野外スポーツ地域
風景	風景林
その他	その他レクリエーションの森施設
精	精樹保護林
次	次代検定林
施	施業指標林
展	展示林
試	試験地
保	保護樹帯
更	更新困難地
社	社会貢献の森
遊	遊々の森
多	多様な活動の森
建	建物敷
野	野木場敷
防	防火線敷
道	林道敷
レクリエーション	レクリエーションの森施設敷
道	道路用地
歩	歩道敷
電	電気事業用地
水	水路用地
岩	岩石地
崩	崩壊地
荒	荒地
湿	湿地
草	草地
高	高山帯
池	池沼
雑	その他雑地
伐	伐採跡地
山	森林管理署
山	森林事務所
台	研修所・保養所等
人	単
工	40年生のスギ・ヒノキ・アカマツ・カラマツ
林	40年生のその他の針葉樹
複	40年生の広葉樹
層	上木スギ55年生・下木ヒノキ55年生の複層林
天	アカマツ
成	アカマツ以外の針葉樹
然	アカマツ以外の針葉樹
林	広葉樹
更	更新未了林分は林種記号の左側に未を付す。
イ	カタカナの小班名のものは貸地



# 高芝山山元土場 位置図

至：西荒川第一・第二山元土場  
日光市役所 藤原総合支所

たかはら花畑  
キャンプ場

尚仁沢名水パーク

県道63号  
(藤原宇都宮線)

高芝山山元土場

至：塩谷町役場

1 : 20,000

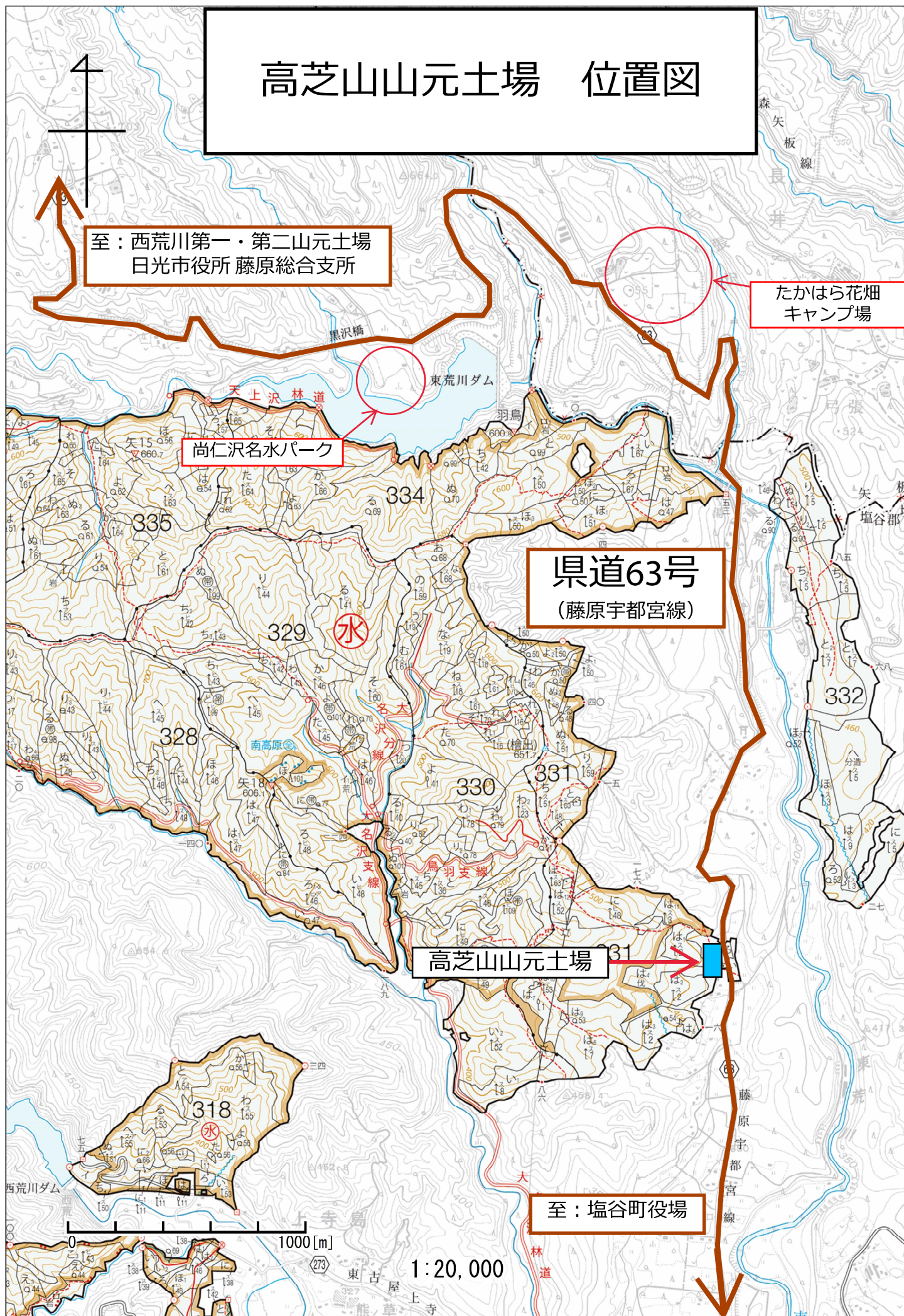



西荒川第一山元土場

位置図

西荒川第二山元土場

県道63号

(藤原宇都宮線)

至：日光市役所  
藤原総合支所

至：高芝山山元土場  
塩谷町役場

西荒川第一山元土場

西荒川第二山元土場

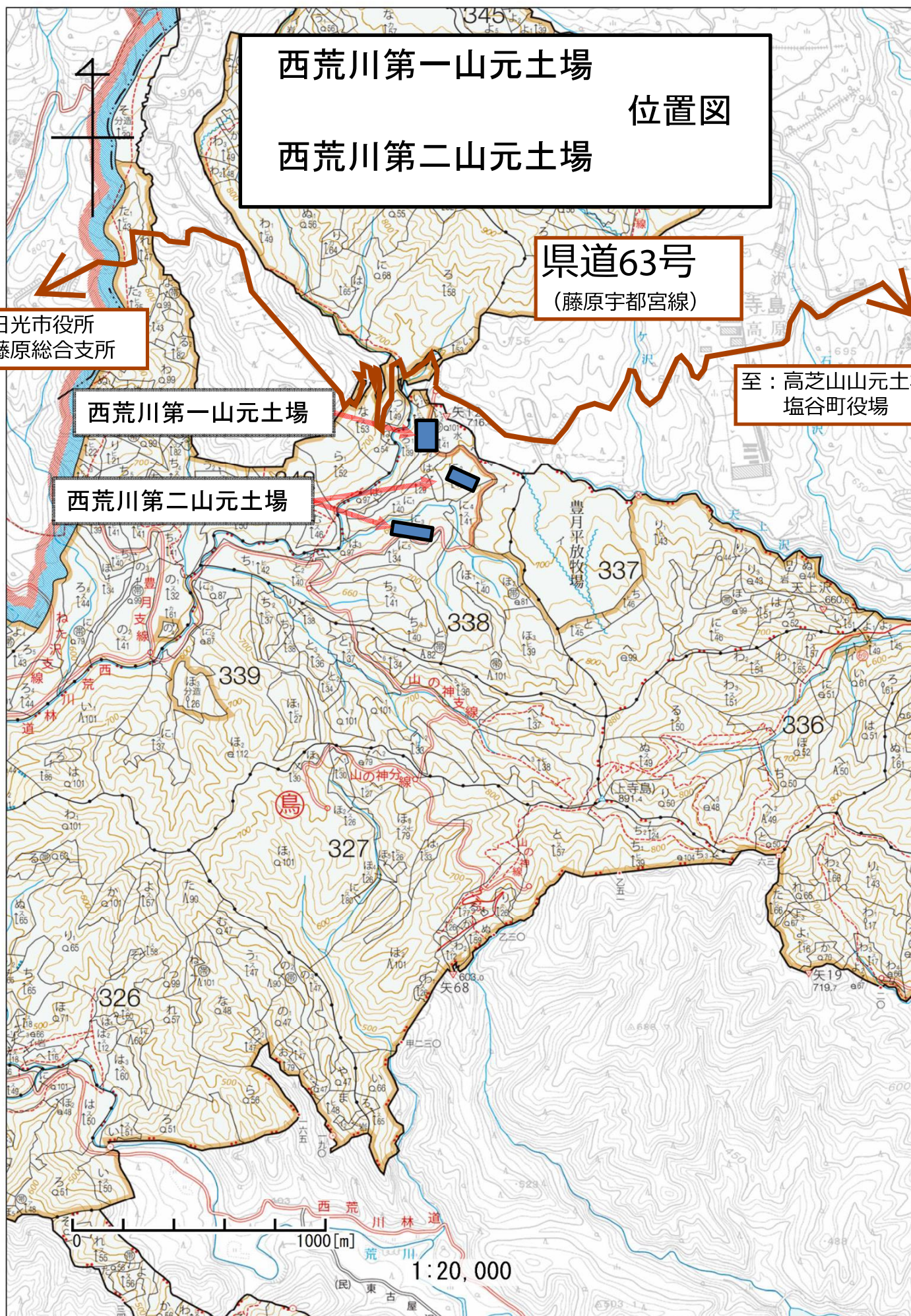



# 黒羽土場 槿山配置図

至 須佐木、雲岩寺方面

市道

至 那珂川、大田原市街地方面

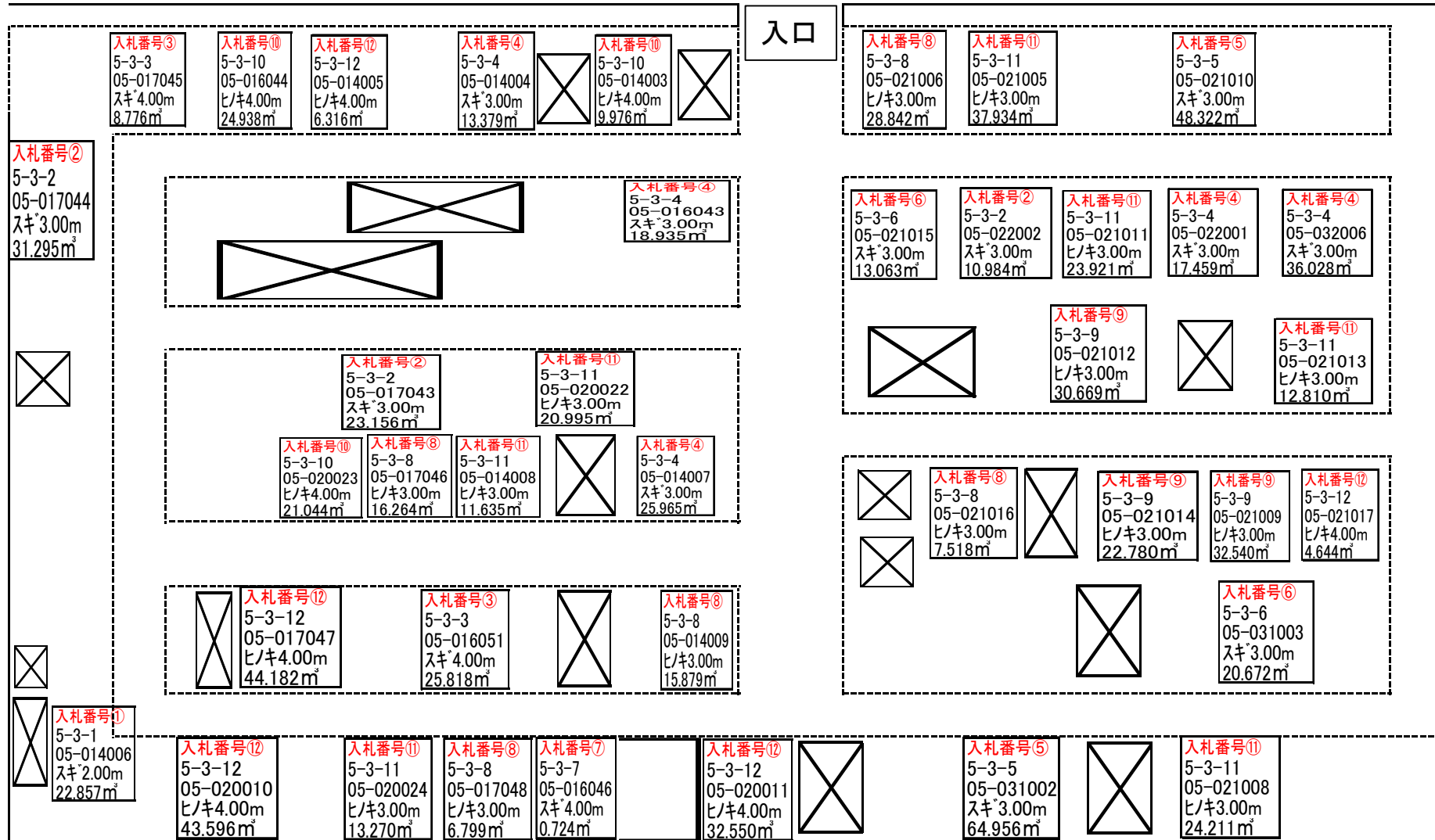



高芝山山元土場 樋山配置図

入札番号⑯  
5-3-16  
05-041016  
スギ3.00m  
207.770m<sup>3</sup>

入札番号⑯  
5-3-16  
05-042003  
スギ3.00m  
10.184m<sup>3</sup>

入札番号⑱  
5-3-19  
05-034001  
ヒノキ3.00m  
76.718m<sup>3</sup>



入札番号⑮  
5-3-15  
05-041015  
スギ3.00m  
12.838m<sup>3</sup>

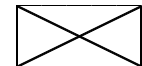

入札番号⑱  
5-3-18  
05-033002  
ヒノキ4.00m  
22.498m<sup>3</sup>

入札番号⑰  
5-3-17  
05-033001  
ヒノキ3.00m  
46.332m<sup>3</sup>

入札番号⑱  
5-3-19  
05-033005  
ヒノキ3.00m  
42.637m<sup>3</sup>

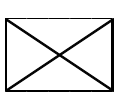
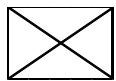
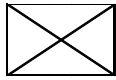
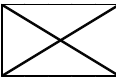
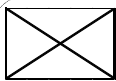
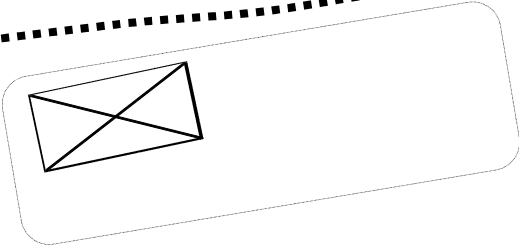
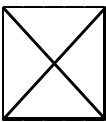

ゲート

林

林

林

至  
藤原方面

県道  
藤原宇都宮線

至  
矢板方面

入口

西荒川第一山元土場(西荒川林道ゲート側) 極山配置図

県道藤原宇都宮線

至 藤原

西荒川林道ゲート

至 玉生

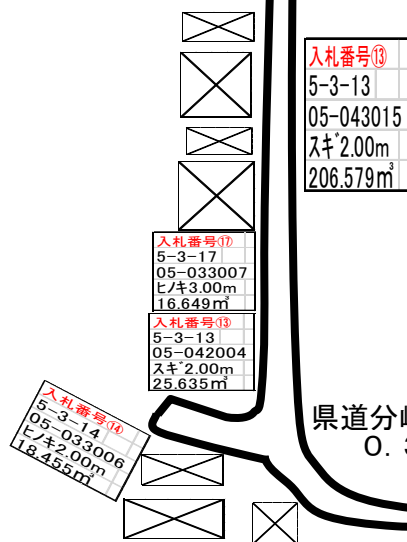

県道分岐から  
0.3km

西荒川林道

至 西荒川ダム

入札番号⑩  
5-3-16  
05-043014  
スキ3.00m  
46.316m

県道分岐から  
1.4km

西荒川第二山元土場 極山配置図

入札番号⑨  
5-3-15  
05-043013  
スキ3.00m  
26.590m

県道分岐から  
0.6km