

入 札 の ご 案 内

資 格 付 一 般 競 争 入 札

令和 5 年度 素 材 第 1 回

令和5年5月29日（月）

入 札 10時00分 開 札 10時05分

〒 324-0022 栃木県大田原市宇田川1787-15
塩 那 森 林 管 理 署
TEL 0287(28)3125 FAX 0287(28)3531

公 売 公 告

令和5年5月15日
分任契約担当官
塩那森林管理署長 里見昌記

下記のとおり素材の一般競争入札を実施します。販売物件明細書及び国有林野事業林産物売買契約約款を参照し現物熟覧の上、国有林野の産物売払規程（昭和25年5月17日農林省告示第132号）及び関東森林管理局署等競争契約入札心得に従い入札してください。

記

1 入札及び開札の日時

令和5年5月29日（月）
入札 午前10時00分
開札 午前10時05分

2 入札及び開札の場所

塩那森林管理署 2階会議室

3 入札物件

次の事項については、別添「販売物件明細書」のとおりです。

- ア 売払番号
- イ 物件所在地
- ウ 産物の種類及び数量

4 本競争への参加に必要な資格

令和2年度から令和6年度の林産物の売払いに係る一般競争参加資格確認通知書（林産物の売払）を森林管理局長から交付されている者に限ります。ただし、次のいずれかに該当する者は参加することができません。

- （1）予算決算及び会計令第70条に該当する者
- （2）予算決算及び会計令第71条に該当する者
- （3）関東森林管理局長から一般競争参加資格を停止されている者

5 入札保証金

免除します。

ただし、落札者が契約を結ばないときは、落札金額の100分の5に相当する違約金を徴収します。なお、この場合、関東森林管理局長が一般競争参加資格を取り消し、又は付与しないことがあります。

6 契約保証金
免除します。

7 入札における留意事項

(1) 入札方式

紙入札方式により行います。入札番号、入札金額、入札日、入札者の住所、商号又は名称、代表者氏名及び代理人による入札の場合は代理人氏名を記載した「入札書」（別紙2）により入札を行ってください。

また、郵便入札を認めます。送付場所、到着期限、留意事項は次のとおりです。なお、入札結果については落札決定後に通知します。

ア 送付場所 〒324-0022

栃木県大田原市宇田川1787-15

塩那森林管理署

イ 到着期限 5月26日（金） 16時00分必着。

*上記の期限以後に到着したものは、無効とします。

ウ 留意事項

封筒を二重にして内封筒に入札書を入れ、外封筒には「素材公売入札書在中」と朱書し、書留又は配達証明でお送りください。

(2) 入札金額及び消費税

入札金額に10%を加算した金額（円未満の端数切捨て）をもって落札金額及び契約金額としますので、入札書には買受希望金額に110分の100を乗じた金額を記入してください。入札後には金額の訂正及び入札の取消は認めないので注意願います。

なお、契約締結以後、契約書等で金額が明示されているものを除き、本契約に係る違約金、延滞金、率で表されるものについては、全て消費税を加算した契約金額を対象とします。

(3) 代理人の入札への参加

ア 委任状の提出

競争参加有資格者本人ではなく代理人が入札を行う場合は、「委任状」（別紙1-1）の提出が必要です。委任状がない場合は入札に参加できません。

また、年間を通じて代理人に委任する場合は、委任期間を明示した「委任状」（別紙1-2）を提出してください。なお、この場合は次回以降の入札において委任状を提出する必要はありません。

イ 入札書

「入札書」（別紙２）には代理人氏名の記入も必要となります。また、この場合は競争参加者の代表者印は不要です。

（４）無効の入札

次の各号のいずれかに該当する入札は無効とします。

ア 本競争に参加する資格を有しない者のした入札

イ 委任状を提出しなかった代理人のした入札

ウ 所定の入札保証金の納付又は入札保証金に代わる担保の提供をしない者のした入札

エ 記名のない入札

オ 金額を訂正した入札

カ 誤字、脱字等により意思表示が不明瞭である入札

キ 明らかに連合によると認められる入札

ク 同一物件の入札について複数の入札書がある入札

ケ 入札者又はその代理人が他の入札者の代理をした入札

コ 入札を締め切った後にした入札

サ 暴力団排除に関する誓約（別紙３）に虚偽又は違反の事実が明らかとなった者のした入札

シ その他入札に関する条件に違反した入札

（５）落札者の決定

ア 開札は入札者の面前で行い、予定価格以上で最高の価格を持って入札した者を落札者とします。ただし、落札者となるべき者が２名以上いたときは、直ちに「くじ」で落札者を決定します。

イ 落札宣言後は、どのような理由があっても入札無効の申し出を行うことはできません。

８ 契約の成立及び締結期限

（１）契約の締結は、契約書の作成を必要とし、双方が記名押印した時に成立とします。

（２）契約の締結期限は令和５年６月５日（月）までとします。

９ 代金の納付期限

代金の納付期限は、契約締結日から起算して２０日以内とします。

納付期限までに代金又は延納担保を納付しなかったときは、納付期限満了の翌日から納付の日までの日数につき年利率１４．６０％の割合で違約金を徴収します。

１０ 代金の延納

（１）１件の売払契約金額が６０万円以上の物件において、国の所有に属する物品の売払代金の納付に関する法律（昭和２４年法律第１７６号）の定めるところによ

り代金の延納を認めます。（年利 1.00%）

延納利息代金の計算方法は以下のとおりです。

延納利息代金＝（契約金額×延納期間×延納利率）÷365日

ただし、分収林契約者の持分に係る代金については、延納は認めません。

（2）延納担保の提供期限は契約締結日から起算して20日以内とします。

（3）延納期限は、6ヶ月以内とします。

1.1 物件の引渡

（1）物件の引渡期限は、国有林野事業林産物売買契約約款第7条第1項によるものとします。

（2）物件の引渡は、買受人立会による引渡しをしないことについて買受人が同意した場合には、国有林野事業林産物売買契約約款第7条第3項によるみなし引渡を特約することも可能です。この場合、代金の全部の納入のあったとき、又は代金延納担保の提供があったときに引渡しがあったものとみなします。搬出を始める前に必ず金融機関の発行する領収書等を塩那森林管理署へ提示してください。

（3）物件の引渡を受けた時は、引渡領収書を塩那森林管理署長に提出してください。

1.2 搬出期間

搬出期間は次のとおりとします。

（1）50m³未満 20日間

（2）50～100m³未満 40日間

（3）100m³以上 60日間

1.3 各規程等の閲覧場所

（1）販売物件明細書、契約書案

塩那森林管理署又は塩那森林管理署ホームページで閲覧してください。

掲載ページ

<https://www.rinya.maff.go.jp/kanto/enna/index.html>

（2）各規程等

ア 国有林野事業林産物売買契約約款

イ 国有林野の産物売払規程

ウ 各種様式（別紙1：委任状、別紙2：入札書）

エ 関東森林管理局署等競争契約入札心得

上記ア～エは関東森林管理局のホームページにて閲覧できます。

ア～ウの掲載ページ

関東局ホーム>公売・入札情報>公売・入札物件のご案内（入札一覧）

> 林産物の売払情報

<https://www.rinya.maff.go.jp/kanto/apply/publicsale/wood/index.html>

エの掲載ページ

関東局ホーム> 公売・入札情報> 入札・見積心得

<https://www.rinya.maff.go.jp/kanto/apply/publicsale/keiri/kokoroe.html>

ホームページを閲覧できない方は、塩那森林管理署業務グループ（資源活用担当）へお問い合わせください。

1.4 その他留意事項

- (1) 入札者は、入札書の提出をもって「暴力団排除に関する誓約事項」（別紙3）に同意したものと見なします。
- (2) 本物件は、売買契約書において「持続可能な森林経営が営まれている森林から合法的に伐採されたもの」であることを証明します。
- (3) 発電用バイオマス証明は、売買契約書への記載をもって行います。
- (4) 物件を運搬する車両が林道等を支障なく通行できるかをあらかじめ確認した上で入札してください。
- (5) 納入告知書は、財務省会計センターで一括発行し、本人に直接送付されます。到着までに相当の日数を要する場合がありますので、材の搬出を急ぐ場合は契約を早めに行ってください。
- (6) 入札結果は、令和5年6月2日（金）に塩那森林管理署ホームページで公表予定です。

1.5 お問い合わせ

不明の点は、下記までお問い合わせください。

塩那森林管理署業務グループ（資源活用担当）

電話番号 0287-28-3125

お知らせ

農林水産省の発注事務に関する綱紀保持を目的として、農林水産省綱紀保持規程（平成19年農林水産省訓令第22号）が制定されました。この規程に基づき、第三者から不当な働きかけを受けた場合は、その事実をホームページで公表するなどの綱紀保持対策を実施しています。

詳しくは、関東森林管理局ホームページの「発注者綱紀保持対策に関する情報等」をご覧ください。

<http://www.rinya.maff.go.jp/kanto/apply/publicsale/koukihoji/index.html>

委任状

代理人氏名

上記の者を私の代理人として定め、下記権限を委任します。

記

1. 入札年月日
令和 年 月 日
2. 件名
令和 年度 第 回素材公売
3. 入札に関する一切の件

令和 年 月 日

住 所
商号又は名称
代表者氏名

分任契約担当官
塩那森林管理署長

殿

注意：代理人が入札を行う場合、必ず本委任状を提出してください。

ただし、委任期間を明示した委任状（別紙1-2）を提出する場合は、本委任状を提出する必要はありません。なお、この委任状（別紙1-2）は署ごとに提出する必要があります。

委任状

代理人氏名 ○○ ○○

上記の者を私の代理人として定め、下記権限を委任します。

記

1. 入札年月日
令和○○年○○月○○日
2. 件名
令和○○年度 第○○回素材公売
3. 入札に関する一切の件

令和○○年○○月○○日
【↑入札日を記載】

住 所 ○○県○○市○○番地
商号又は名称 株式会社○○
代表者氏名 代表取締役 ○○ ○○

分任契約担当官
塩那森林管理署長 ○○ ○○ 殿

委任状

私は、 _____ を代理人と定め、下記の権限を委任します。

委任事項

1. 入札に関する一切の件

2. 委任期間

令和 年 月 日 ~ 令和 年 月 日

令和 年 月 日

住 所
商号又は名称
代表者氏名

分任契約担当官
塩那森林管理署長

殿

注意：一定の期間にわたって同じ代理人に入札させる場合は、本委任状を提出してください。なお、この委任状は署ごとに提出する必要があります。

別紙1-2 記載例

委任状

私は、 〇〇 〇〇 を代理人と定め、下記の権限を委任します。

委任事項

1. 入札に関する一切の件

2. 委任期間

令和〇〇年〇〇月〇〇日 ~ 令和〇〇年〇〇月〇〇日

令和〇〇年〇〇月〇〇日

【↑入札日を記載】

住 所 〇〇県〇〇市〇〇番地
商号又は名称 株式会社〇〇
代表者氏名 代表取締役 〇〇 〇〇

分任契約担当官

塩那森林管理署長 〇〇 〇〇 殿

入 札 書

入札番号 第 号

億	千万	百万	十万	万	千	百	十	円

ただし、上記金額は消費税相当額を除いた金額であるので、契約額は上記金額に消費税相当額を加算した金額となること及び関東森林管理局署等競争契約入札心得を承知の上、入札します。

令和 年 月 日

分任契約担当官
塩那森林管理署長 殿

(入札者)

住 所

商号又は名称
代表者氏名

(代理人)

氏 名

入札書

入札番号 第 ○ 号

億	千万	百万	十万	万	千	百	十	円
	¥	1	2	3	4	5	6	7

ただし、上記金額は消費税相当額を除いた金額であるので、契約額は上記金額に消費税相当額を加算した金額となること及び関東森林管理局署等競争契約入札心得を承知の上、入札します。

令和 5 年 ○ 月 ○ 日
↑ 入札日を記載してください。

分任契約担当官
塩那森林管理署長 殿

(入札者)
住 所 ○○件○○市○○番地
商号又は名称 株式会社○○○○
代表者氏名 代表取締役 ○○○○

(代理人) 【代理人が入札する場合】
氏 名 ○○○○

暴力団排除に関する誓約事項

当社（個人である場合は私、団体である場合は当団体）は、下記1及び2のいずれにも該当せず、また、将来においても該当しないことを誓約します。

この誓約が虚偽であり、又はこの誓約に反したことにより、当方が不利益を被ることとなっても、異議は一切申し立てません。

また、貴署の求めに応じ、当方の役員名簿（有価証券報告書に記載のもの。ただし、有価証券報告書を作成していない場合は、役職名、氏名及び生年月日の一覧表）を警察に提供することについて同意します。

記

1 契約の相手方として不適当な者

- (1) 法人等（個人、法人又は団体をいう。）の役員等（個人である場合はその者、法人である場合は役員又は支店若しくは営業所（常時契約を締結する事務所をいう。）の代表者、団体である場合は代表者、理事等、その他経営に実質的に関与している者をいう。以下同じ。）が、暴力団（暴力団員による不当な行為の防止等に関する法律（平成3年法律第77号）第2条第2号に規定する暴力団をいう。以下同じ。）又は暴力団員（同法第2条第6号に規定する暴力団員をいう。以下同じ。）であるとき
- (2) 役員等が、自己、自社若しくは第三者の不正の利益を図る目的、又は第三者に損害を加える目的をもって、暴力団又は暴力団員を利用するなどしているとき
- (3) 役員等が、暴力団又は暴力団員に対して、資金等を供給し、又は便宜を供与するなど直接的あるいは積極的に暴力団の維持、運営に協力し、若しくは関与しているとき
- (4) 役員等が、暴力団又は暴力団員であることを知りながらこれを不当に利用するなどしているとき
- (5) 役員等が、暴力団又は暴力団員と社会的に非難されるべき関係を有しているとき

2 契約の相手方として不適当な行為をする者

- (1) 暴力的な要求行為を行う者
- (2) 法的な責任を超えた不当な要求行為を行う者
- (3) 取引に関して脅迫的な言動をし、又は暴力を用いる行為を行う者
- (4) 偽計又は威力を用いて契約担当官等の業務を妨害する行為を行う者
- (5) その他前各号に準ずる行為を行う者

上記事項について、入札書の提出をもって誓約します。

契約番号 00-00-00000

製品販売

売 買 契 約 書 (案)

売買物件の 所在場所	〇〇土場			面積 (h a)
売買物件の 種類及び数量	区 分	樹 種	本数 (本)	材積 (m3)
	素材	低質材 (例)		
内 訳 令和〇年度第〇回 〇号、〇号...				
売買代金	売 買 代 金		円	
	う ち 消 費 税 抜 代 金		円	
契約保証金	免除		円	
売買代金の分収額	官収分	分 収 額	円	
		う ち 消 費 税 抜 代 金	円	
官行造林立木竹	民収分	分 収 額	円	
		う ち 消 費 税 抜 代 金	円	
分収造林立木竹	分収権者			
分収育林立木竹				

売 買 代 金 納 付 の 方 法	現金納付分	売買金額	円	納付期限	令和 年 月 日
	延 納 分	延納金額	円	延納期間	~ 日間
		延納利息	円		
		延納担保金額	円 以上	担保の種類	
延納利率		年 %	同提供期限		
分割延納分	延納金額	円	延納期間	~ 日間	
	延納利息	円			
	延納担保金額	円 以上	担保の種類		
	延納利率	年 %	同提供期限		
売買物件の 引渡方法	現地立会省略	売買物件の 引渡期間(期限)	代金納付の日又は延納担保 提供の日 (概算の場合の最終期限)		
売買物件の 搬出期間(期限)	引渡の日から起算して 〇〇 日間 (期限)				
売買(使用) 目的の指定			施設設置等 の指定		
特約事項					

* 概算売買の場合には、上記の売買物件の種類及び数量は予定、売買代金は概算売買代金である。

* 本物件は、持続可能な森林経営が営まれ、伐採に当たって森林に関する法令に照らし手続きが適切になされた森林の立木である。

* 本物件は、全て間伐材等由来のバイオマスである。

売渡人と買受人は、本契約書及び国有林野事業林産物売買契約約款によって売買契約を締結したので、その証として本書2通を作成し、双方記名押印の上、各自1通を保有する。

令和 年 月 日

売 渡 人 分任契約担当官

塩那 森林管理署長

買 受 人 県 市

〇〇会社

代表取締役

物件番号「15」の入札を取り止めとする。
 なお、入札番号「15」は欠番とし、他の入札番号に変更はありません。

公売物件一覧表

公売年度：5

公売回数：1

公売実施年月日：令和5年5月29日

塩那森林管理署

入札番号	物件所在地	評定番号	生産地	代表樹種	林齢	長級(m)	径級(cm)	本数(本)	材積(m3)	極番号	備考
1	黒羽土場	05-05-001	梅ヶ沢、不動沢	スギ	39	3.00	14~28	1,762	183.354	4-005002、4-005004、4-005010、4-013017、4-013025、4-013027	「本物件は全て間伐材である」
2	黒羽土場	05-05-002	梅ヶ沢	スギ	39	4.00	9~16	373	23.630	4-005008	〃
3	黒羽土場	05-05-003	梅ヶ沢	スギ	43	4.00	22~32	111	29.668	4-004008	〃
4	黒羽土場	05-05-004	梅ヶ沢	ヒノキ	39~43	3.00	14~28	1,909	173.775	4-004006、4-004007、4-005003、4-005007、4-006001、4-006003	〃
5	黒羽土場	05-05-005	梅ヶ沢	ヒノキ	39~43	4.00	9~18	2,596	149.672	4-004004、4-004009、4-005001、4-005005、4-005009、4-006002	〃
6	黒羽土場	05-05-006	梅ヶ沢	ヒノキ	43	4.00	18~28	48	9.800	4-004005	〃
7	入小滝第一	05-05-007	入小滝、不動沢	スギ	49~68	3.00	9~18	807	41.228	4-008014、4-011003、4-012009、4-019022	〃
8	入小滝第一	05-05-008	入小滝、不動沢	スギ	49~68	3.00	14~30	1,112	141.183	4-008102、4-011004、4-012007、4-019023	〃
9	入小滝第一	05-05-009	入小滝、不動沢	スギ	39~68	3.00	26~46	349	104.447	4-008015、4-011007、4-013021	〃
10	入小滝第一	05-05-010	入小滝	スギ	55~68	4.00	24~46	263	110.260	4-008103、4-011005	〃
11	入小滝第一	05-05-011	入小滝、不動沢	ヒノキ	39~55	3.00	9~18	1,512	73.149	4-008017、4-013019、4-019020	〃
12	入小滝第一	05-05-012	入小滝、不動沢	ヒノキ	39~68	3.00	14~28	1,217	116.764	4-008011、4-008016、4-011006、4-013018、4-013020、4-019021	〃
13	入小滝第一	05-05-013	入小滝	ヒノキ	55	4.00	9~14	226	14.790	4-012005	〃
14	入小滝第一	05-05-014	入小滝	ヒノキ	55	4.00	14~28	348	42.370	4-012006	〃
欠番											
16	高芝山	05-05-016	寺島入	ヒノキ	49	3.00	14~26	781	78.352	4-033007、4-033008	〃
17	北野上	05-05-017	不動沢	スギ	39	3.00	10~16	1,015	52.299	4-013026、4-013029	〃
18	北野上	05-05-018	不動沢	スギ	39	3.00	14~26	878	97.299	4-013028、4-013031	〃
19	北野上	05-05-019	不動沢	スギ	39	4.00	10~16	349	24.680	4-013032	〃
20	北野上	05-05-020	不動沢	ヒノキ	39	4.00	9~14	208	13.200	4-013030	〃
21	入小滝山元	05-05-021	入小滝、不動沢	低N	43~55	2.00	-	-	278.649	4-008018、4-008019、4-012012、4-014001、4-015001、4-015002	〃

※各物件、各極山の詳細な所在地は「位置図」及び「極山配置図」をご確認ください。

** 販売物件明細書 **

関東森林管理局
塩那森林管理署

(単位:長級 m, 径級 cm, 材積 m³)

公売年度	公売回数	入札番号	評定番号
05	001	001	05-05-001

物件所在地	桧番号	産地	樹種	林齢	材の区分	長級	径級	品等	本数	材積	単材積	摘要
黒羽土場	04-005002	梅ヶ澤	スギ	39	一般材	3.00	24 ~ 28	中玉	8	1.476	0.185	
					柱適材	3.00	16 ~ 18	中玉	140	12.180	0.087	
						3.00	20 ~ 22	中玉	76	9.870	0.130	
					小径材	3.00	14 ~ 14	込	8	0.472	0.059	
					樹種計							
桧計								232	23.998	0.103		
黒羽土場	04-005004	梅ヶ澤	スギ	39	一般材	3.00	24 ~ 26	中玉	18	3.144	0.175	
					柱適材	3.00	16 ~ 18	中玉	181	15.857	0.088	
						3.00	20 ~ 22	中玉	108	14.010	0.130	
					小径材	3.00	14 ~ 14	込	8	0.472	0.059	
					樹種計							
桧計								315	33.483	0.106		
黒羽土場	04-005010	梅ヶ澤	スギ	39	一般材	3.00	24 ~ 26	中玉	9	1.647	0.183	
					柱適材	3.00	16 ~ 18	中玉	120	10.500	0.088	
						3.00	20 ~ 22	中玉	105	13.475	0.128	
					小径材	3.00	14 ~ 14	込	9	0.531	0.059	
					樹種計							
桧計								243	26.153	0.108		
黒羽土場	04-013017	不動澤	スギ	39	一般材	3.00	24 ~ 26	中玉	12	2.106	0.176	
					柱適材	3.00	16 ~ 18	中玉	211	18.247	0.086	
						3.00	20 ~ 22	中玉	112	14.815	0.132	
					小径材	3.00	14 ~ 14	込	18	1.062	0.059	
					樹種計							
桧計								353	36.230	0.103		
黒羽土場	04-013025	不動澤	スギ	39	一般材	3.00	24 ~ 24	中玉	7	1.211	0.173	
					柱適材	3.00	16 ~ 18	中玉	171	14.747	0.086	
						3.00	20 ~ 22	中玉	108	13.985	0.129	
					小径材	3.00	14 ~ 14	込	15	0.885	0.059	
					樹種計							
桧計								301	30.828	0.102		

** 販売物件明細書 **

関東森林管理局
塩那森林管理署

公売年度	公売回数	入札番号	評定番号
05	001	001	05-05-001

(単位：長級 m, 径級 cm, 材積 m³)

物件所在地	桧番号	産地	樹種	林齢	材の区分	長級	径級	品等	本数	材積	単材積	摘要
黒羽土場	04-013027	不動澤	スギ	39	一般材	3.00	24 ~ 24	中玉	11	1.903	0.173	
					柱適材	3.00	16 ~ 18	中玉	188	16.236	0.086	
						3.00	20 ~ 22	中玉	107	13.815	0.129	
					小径材	3.00	14 ~ 14	込	12	0.708	0.059	
					樹種計							
桧計								318	32.662	0.103		
評定番号計								1,762	183.354	0.104		

入札番号	入札枚数	順位	氏名	金額	順位	氏名	金額	順位	氏名	金額
1	初	3			2			1		
	再	3			2			1		



** 販売物件明細書 **

関東森林管理局
塩那森林管理署

公売年度	公売回数	入札番号	評定番号
05	001	002	05-05-002

(単位:長級 m, 径級 cm, 材積 m³)

物件所在地	槿番号	産地	樹種	林齢	材の区分	長級	径級	品等	本数	材積	単材積	摘要
黒羽土場	04-005008	梅ヶ澤	スギ	39	一般材	4.00	16 ~ 16	中玉	11	1.122	0.102	
					小径材	4.00	9 ~ 14	込	362	22.508	0.062	
					樹種計			373	23.630	0.063		
					槿計			373	23.630	0.063		
評定番号計			373	23.630	0.063							

入札番号	入札枚数	順位	氏名	金額	順位	氏名	金額	順位	氏名	金額
2	初	3			2			1		
	再	3			2			1		



** 販売物件明細書 **

関東森林管理局
塩那森林管理署

公売年度	公売回数	入札番号	評定番号
05	001	003	05-05-003

(単位：長級 m, 径級 cm, 材積 m³)

物件所在地	樁番号	産地	樹種	林齢	材の区分	長級	径級	品等	本数	材積	単材積	摘要
黒羽土場	04-004008	梅ヶ澤	スギ	43	一般材	4.00	22 ~ 22	曲	11	2.134	0.194	
						4.00	24 ~ 28	曲	86	22.344	0.260	
						4.00	30 ~ 32	曲	14	5.190	0.371	
						樹種計			111	29.668	0.267	
			樁計			111	29.668	0.267				
			評定番号計			111	29.668	0.267				

入札番号	入札枚数	順位	氏名	金額	順位	氏名	金額	順位	氏名	金額
3	初	3			2			1		
	再	3			2			1		



** 販売物件明細書 **

関東森林管理局
塩那森林管理署

公売年度	公売回数	入札番号	評定番号
05	001	004	05-05-004

(単位:長級 m, 径級 cm, 材積 m³)

物件所在地	植番号	産地	樹種	林齢	材の区分	長級	径級	品等	本数	材積	単材積	摘要
黒羽土場	04-004006	梅ヶ澤	ヒノキ	43	一般材	3.00	24 ~ 26	中玉	11	1.963	0.178	
					柱適材	3.00	16 ~ 18	中玉	432	36.824	0.085	
						3.00	20 ~ 22	中玉	139	17.705	0.127	
					小径材	3.00	14 ~ 14	込	30	1.770	0.059	
					樹種計							
植計									612	58.262	0.095	
黒羽土場	04-004007	梅ヶ澤	ヒノキ	43	一般材	3.00	24 ~ 24	中玉	4	0.692	0.173	
					柱適材	3.00	16 ~ 18	中玉	84	7.048	0.084	
						3.00	20 ~ 22	中玉	35	4.450	0.127	
					小径材	3.00	14 ~ 14	込	3	0.177	0.059	
					樹種計							
植計									126	12.367	0.098	
黒羽土場	04-005003	梅ヶ澤	ヒノキ	39	柱適材	3.00	16 ~ 18	中玉	309	25.873	0.084	
						3.00	20 ~ 22	中玉	46	5.720	0.124	
					小径材	3.00	14 ~ 14	込	83	4.897	0.059	
						樹種計						
植計									438	36.490	0.083	
黒羽土場	04-005007	梅ヶ澤	ヒノキ	39	柱適材	3.00	16 ~ 18	中玉	144	12.368	0.086	
						3.00	20 ~ 22	中玉	37	4.765	0.129	
					小径材	3.00	14 ~ 14	込	29	1.711	0.059	
						樹種計						
植計									210	18.844	0.090	
黒羽土場	04-006001	梅ヶ澤	ヒノキ	39	一般材	3.00	24 ~ 28	中玉	12	2.138	0.178	
					柱適材	3.00	16 ~ 18	中玉	203	17.591	0.087	
						3.00	20 ~ 22	中玉	61	7.795	0.128	
					小径材	3.00	14 ~ 14	込	54	3.186	0.059	
					樹種計							
植計									330	30.710	0.093	
黒羽土場	04-006003	梅ヶ澤	ヒノキ	39	一般材	3.00	24 ~ 24	中玉	2	0.346	0.173	
					柱適材	3.00	16 ~ 18	中玉	143	11.991	0.084	

** 販売物件明細書 **

関東森林管理局
塩那森林管理署

公売年度	公売回数	入札番号	評定番号
05	001	004	05-05-004

(単位:長級 m, 径級 cm, 材積 m³)

物件所在地	桧番号	産地	樹種	林齢	材の区分	長級	径級	品等	本数	材積	単材積	摘要	
黒羽土場	04-006003	梅ヶ澤	ヒノキ	39	柱適材	3.00	20 ~ 22	中玉	28	3.585	0.128		
					小径材	3.00	14 ~ 14	込	20	1.180	0.059		
									樹種計	193	17.102	0.089	
									桧計	193	17.102	0.089	
									評定番号計	1,909	173.775	0.091	

入札番号	入札枚数	順位	氏名	金額	順位	氏名	金額	順位	氏名	金額
4	初	3			2			1		
	再	3			2			1		

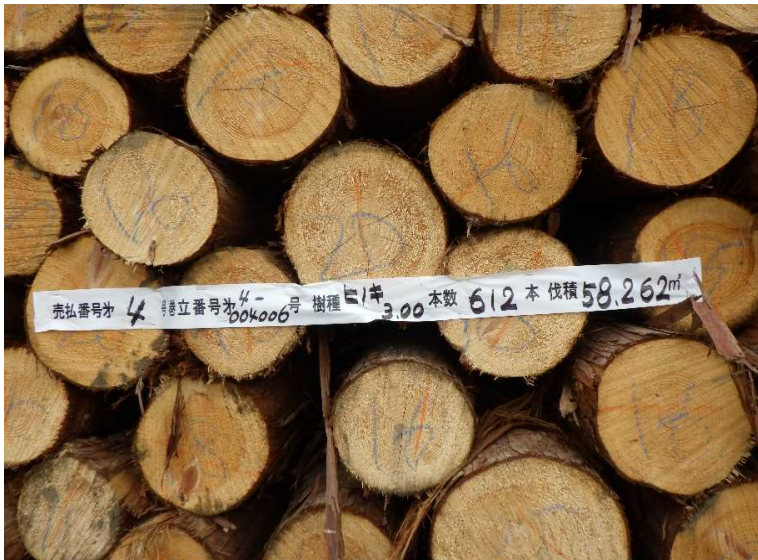







** 販売物件明細書 **

関東森林管理局
塩那森林管理署

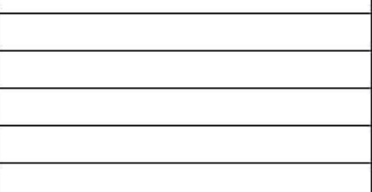
(単位：長級 m, 径級 cm, 材積 m³)

公売年度	公売回数	入札番号	評定番号
05	001	005	05-05-005

物件所在地	槿番号	産地	樹種	林齢	材の区分	長級	径級	品等	本数	材積	単材積	摘要
黒羽土場	04-004004	梅ヶ澤	ヒノキ	43	一般材	4.00	16 ~ 18	中玉	21	2.170	0.103	
					小径材	4.00	9 ~ 14	込	204	13.580	0.067	
					樹種計			225	15.750	0.070		
					槿計			225	15.750	0.070		
黒羽土場	04-004009	梅ヶ澤	ヒノキ	43	小径材	4.00	9 ~ 14	込	292	16.864	0.058	
					樹種計			292	16.864	0.058		
					槿計			292	16.864	0.058		
黒羽土場	04-005001	梅ヶ澤	ヒノキ	39	小径材	4.00	9 ~ 14	込	731	40.532	0.055	
					樹種計			731	40.532	0.055		
					槿計			731	40.532	0.055		
黒羽土場	04-005005	梅ヶ澤	ヒノキ	39	一般材	4.00	16 ~ 16	中玉	2	0.204	0.102	
					小径材	4.00	9 ~ 14	込	656	36.890	0.056	
					樹種計			658	37.094	0.056		
黒羽土場	04-005009	梅ヶ澤	ヒノキ	39	小径材	4.00	9 ~ 14	込	330	19.156	0.058	
					樹種計			330	19.156	0.058		
					槿計			330	19.156	0.058		
黒羽土場	04-006002	梅ヶ澤	ヒノキ	39	一般材	4.00	16 ~ 16	中玉	2	0.204	0.102	
					小径材	4.00	9 ~ 14	込	358	20.072	0.056	
					樹種計			360	20.276	0.056		
槿計			360	20.276	0.056							
評定番号計									2,596	149.672	0.058	

入札番号	入札枚数	順位	氏名	金額	順位	氏名	金額	順位	氏名	金額
5	初	3			2			1		
	再	3			2			1		

** 販売物件明細書 **

関東森林管理局
塩那森林管理署

公売年度	公売回数	入札番号	評定番号
05	001	006	05-05-006

(単位：長級 m, 径級 cm, 材積 m³)

物件所在地	桧番号	産地	樹種	林齢	材の区分	長級	径級	品等	本数	材積	単材積	摘要
黒羽土場	04-004005	梅ヶ澤	ヒノキ	43	一般材	4.00	18 ~ 18	中玉	1	0.130	0.130	
						4.00	20 ~ 22	中玉	28	5.092	0.182	
						4.00	24 ~ 28	中玉	19	4.578	0.241	
						樹種計			48	9.800	0.204	
桧計			48	9.800	0.204							
評定番号計			48	9.800	0.204							

入札番号	入札枚数	順位	氏名	金額	順位	氏名	金額	順位	氏名	金額
6	初	3			2			1		
	再	3			2			1		



** 販売物件明細書 **

関東森林管理局
塩那森林管理署

公売年度	公売回数	入札番号	評定番号
05	001	007	05-05-007

(単位：長級 m, 径級 cm, 材積 m³)

物件所在地	桧番号	産地	樹種	林齢	材の区分	長級	径級	品等	本数	材積	単材積	摘要
入小滝第一	04-008014	入小滝	スギ	55	柱適材	3.00	16 ~ 18	中玉	8	0.636	0.080	
					小径材	3.00	9 ~ 14	込	501	24.775	0.049	
					樹種計			509	25.411	0.050		
					桧計			509	25.411	0.050		
入小滝第一	04-011003	入小滝	スギ	68	柱適材	3.00	16 ~ 16	中玉	4	0.308	0.077	
					小径材	3.00	10 ~ 14	込	111	5.931	0.053	
					樹種計			115	6.239	0.054		
					桧計			115	6.239	0.054		
入小滝第一	04-012009	入小滝	スギ	55	柱適材	3.00	16 ~ 16	中玉	1	0.077	0.077	
					小径材	3.00	10 ~ 14	込	65	3.396	0.052	
					樹種計			66	3.473	0.053		
					桧計			66	3.473	0.053		
入小滝第一	04-019022	不動澤	スギ	49	柱適材	3.00	16 ~ 16	中玉	7	0.539	0.077	
					小径材	3.00	9 ~ 14	込	110	5.566	0.051	
					樹種計			117	6.105	0.052		
					桧計			117	6.105	0.052		
評定番号計									807	41.228	0.051	

入札番号	入札枚数	順位	氏名	金額	順位	氏名	金額	順位	氏名	金額
7	初	3			2			1		
	再	3			2			1		





** 販売物件明細書 **

関東森林管理局
塩那森林管理署

(単位:長級 m, 径級 cm, 材積 m³)

公売年度	公売回数	入札番号	評定番号
05	001	008	05-05-008

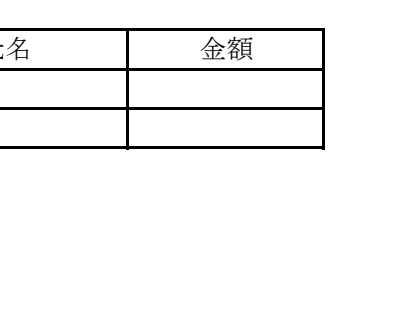
物件所在地	植番号	産地	樹種	林齢	材の区分	長級	径級	品等	本数	材積	単材積	摘要
入小滝第一	04-008102	入小滝	スギ	55	一般材	3.00	24 ~ 28	中玉	61	11.371	0.186	
						3.00	30 ~ 30	中玉	1	0.270	0.270	
					柱適材	3.00	16 ~ 18	中玉	61	5.517	0.090	
						3.00	20 ~ 22	中玉	66	8.745	0.133	
					小径材	3.00	14 ~ 14	込	2	0.118	0.059	
						樹種計			191	26.021	0.136	
植計			191	26.021	0.136							
入小滝第一	04-011004	入小滝	スギ	68	一般材	3.00	24 ~ 28	中玉	108	20.564	0.190	
						3.00	30 ~ 30	中玉	2	0.540	0.270	
					柱適材	3.00	16 ~ 18	中玉	109	9.493	0.087	
						3.00	20 ~ 22	中玉	140	18.275	0.131	
					小径材	3.00	14 ~ 14	込	11	0.649	0.059	
						樹種計			370	49.521	0.134	
植計			370	49.521	0.134							
入小滝第一	04-012007	入小滝	スギ	55	一般材	3.00	24 ~ 28	中玉	100	18.538	0.185	
						3.00	30 ~ 30	中玉	2	0.540	0.270	
					柱適材	3.00	16 ~ 18	中玉	212	18.324	0.086	
						3.00	20 ~ 22	中玉	170	22.250	0.131	
					小径材	3.00	14 ~ 14	込	28	1.652	0.059	
						樹種計			510	60.764	0.119	
植計			510	60.764	0.119							
入小滝第一	04-019023	不動澤	スギ	49	一般材	3.00	24 ~ 26	中玉	7	1.271	0.182	
						3.00	30 ~ 30	中玉	2	0.540	0.270	
					柱適材	3.00	16 ~ 18	中玉	18	1.586	0.088	
						3.00	20 ~ 22	中玉	16	2.020	0.126	
					樹種計			41	4.877	0.119		
植計			41	4.877	0.119							
評定番号計									1,112	141.183	0.127	

入札番号	入札枚数	順位	氏名	金額	順位	氏名	金額	順位	氏名	金額
8	初	3			2			1		
	再	3			2			1		

** 販売物件明細書 **

関東森林管理局
塩那森林管理署

公売年度	公売回数	入札番号	評定番号
05	001	009	05-05-009

(単位:長級 m, 径級 cm, 材積 m³)

物件所在地	種番号	産地	樹種	林齢	材の区分	長級	径級	品等	本数	材積	単材積	摘要
入小滝第一	04-008015	入小滝	スギ	55	一般材	3.00	26 ~ 28	曲	35	7.873	0.225	
						3.00	30 ~ 42	曲	65	21.726	0.334	
						樹種計			100	29.599	0.296	
						種計			100	29.599	0.296	
入小滝第一	04-011007	入小滝	スギ	68	一般材	3.00	26 ~ 28	曲	26	6.046	0.233	
						3.00	30 ~ 46	曲	93	34.696	0.373	
						樹種計			119	40.742	0.342	
						種計			119	40.742	0.342	
入小滝第一	04-013021	不動澤	スギ	39	一般材	3.00	26 ~ 28	曲	70	15.714	0.224	
						3.00	30 ~ 40	曲	60	18.392	0.307	
						樹種計			130	34.106	0.262	
						種計			130	34.106	0.262	
評定番号計									349	104.447	0.299	

入札番号	入札枚数	順位	氏名	金額	順位	氏名	金額	順位	氏名	金額
9	初	3			2			1		
	再	3			2			1		



** 販売物件明細書 **

関東森林管理局
塩那森林管理署

公売年度	公売回数	入札番号	評定番号
05	001	010	05-05-010

(単位:長級 m, 径級 cm, 材積 m³)

物件所在地	植番号	産地	樹種	林齢	材の区分	長級	径級	品等	本数	材積	単材積	摘要
入小滝第一	04-008103	入小滝	スギ	55	一般材	4.00	26 ~ 28	中玉	28	8.088	0.289	
						4.00	30 ~ 40	中玉	52	23.402	0.450	
						樹種計			80	31.490	0.394	
植計			80	31.490	0.394							
入小滝第一	04-011005	入小滝	スギ	68	一般材	4.00	24 ~ 28	中玉	44	13.380	0.304	
						4.00	30 ~ 46	中玉	139	65.390	0.470	
						樹種計			183	78.770	0.430	
植計			183	78.770	0.430							
評定番号計			263	110.260	0.419							

入札番号	入札枚数	順位	氏名	金額	順位	氏名	金額	順位	氏名	金額
10	初	3			2			1		
	再	3			2			1		

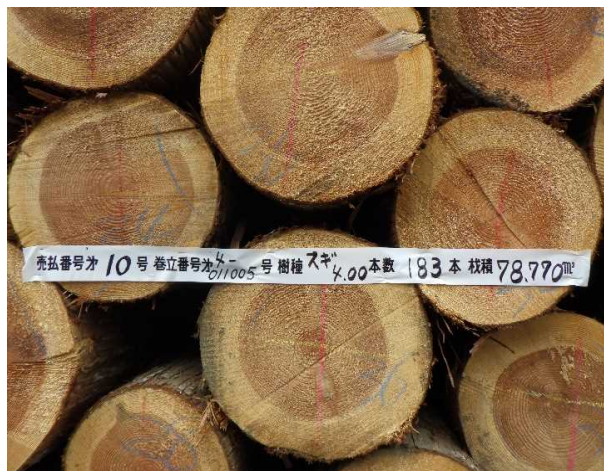

** 販売物件明細書 **

関東森林管理局
塩那森林管理署

公売年度	公売回数	入札番号	評定番号
05	001	011	05-05-011

(単位:長級 m, 径級 cm, 材積 m³)

物件所在地	樋番号	産地	樹種	林齢	材の区分	長級	径級	品等	本数	材積	単材積	摘要
入小滝第一	04-008017	入小滝	ヒノキ	55	柱適材	3.00	16 ~ 16	中玉	2	0.154	0.077	
					小径材	3.00	9 ~ 14	込	303	15.129	0.050	
					樹種計			305	15.283	0.050		
					樋計			305	15.283	0.050		
入小滝第一	04-013019	不動澤	ヒノキ	39	柱適材	3.00	16 ~ 16	中玉	21	1.617	0.077	
					小径材	3.00	9 ~ 14	込	878	40.981	0.047	
					樹種計			899	42.598	0.047		
					樋計			899	42.598	0.047		
入小滝第一	04-019020	不動澤	ヒノキ	49	柱適材	3.00	16 ~ 18	中玉	16	1.252	0.078	
					小径材	3.00	9 ~ 14	込	292	14.016	0.048	
					樹種計			308	15.268	0.050		
					樋計			308	15.268	0.050		
評定番号計									1,512	73.149	0.048	

入札番号	入札枚数	順位	氏名	金額	順位	氏名	金額	順位	氏名	金額
11	初	3			2			1		
	再	3			2			1		



** 販売物件明細書 **

公売年度	公売回数	入札番号	評定番号
05	001	012	05-05-012

関東森林管理局
塩那森林管理署

(単位:長級 m, 径級 cm, 材積 m³)

物件所在地	桧番号	産地	樹種	林齢	材の区分	長級	径級	品等	本数	材積	単材積	摘要
入小滝第一	04-008011	入小滝	ヒノキ	55	一般材	3.00	24 ~ 26	中玉	15	2.685	0.179	
					柱適材	3.00	16 ~ 18	中玉	258	21.966	0.085	
						3.00	20 ~ 22	中玉	117	14.965	0.128	
					小径材	3.00	14 ~ 14	込	39	2.301	0.059	
					樹種計							
桧計								429	41.917	0.098		
入小滝第一	04-008016	入小滝	ヒノキ	55	一般材	3.00	24 ~ 28	中玉	2	0.408	0.204	
					柱適材	3.00	16 ~ 18	中玉	35	2.935	0.084	
						3.00	20 ~ 22	中玉	13	1.660	0.128	
					小径材	3.00	14 ~ 14	込	7	0.413	0.059	
					樹種計							
桧計								57	5.416	0.095		
入小滝第一	04-011006	入小滝	ヒノキ	68	一般材	3.00	24 ~ 28	中玉	15	2.869	0.191	
					柱適材	3.00	16 ~ 18	中玉	28	2.516	0.090	
						3.00	20 ~ 22	中玉	30	3.900	0.130	
					小径材	3.00	13 ~ 14	込	8	0.456	0.057	
					樹種計							
桧計								81	9.741	0.120		
入小滝第一	04-013018	不動澤	ヒノキ	39	一般材	3.00	24 ~ 28	中玉	5	0.927	0.185	
					柱適材	3.00	16 ~ 18	中玉	310	26.050	0.084	
						3.00	20 ~ 22	中玉	77	9.690	0.126	
					小径材	3.00	14 ~ 14	込	8	0.472	0.059	
					樹種計							
桧計								400	37.139	0.093		
入小滝第一	04-013020	不動澤	ヒノキ	39	柱適材	3.00	16 ~ 18	中玉	66	5.502	0.083	
						3.00	20 ~ 22	中玉	10	1.250	0.125	
					小径材	3.00	14 ~ 14	込	14	0.826	0.059	
					樹種計							
桧計								90	7.578	0.084		
入小滝第一	04-019021	不動澤	ヒノキ	49	一般材	3.00	24 ~ 24	中玉	3	0.519	0.173	

** 販売物件明細書 **

関東森林管理局
塩那森林管理署

公売年度	公売回数	入札番号	評定番号
05	001	012	05-05-012

(単位:長級 m, 径級 cm, 材積 m³)

物件所在地	種番号	産地	樹種	林齢	材の区分	長級	径級	品等	本数	材積	単材積	摘要
入小滝第一	04-019021	不動澤	ヒノキ	49	柱適材	3.00	16 ~ 18	中玉	127	10.679	0.084	
						3.00	20 ~ 22	中玉	30	3.775	0.126	
						樹種計			160	14.973	0.094	
			種計			160	14.973	0.094				
			評定番号計			1,217	116.764	0.096				

入札番号	入札枚数	順位	氏名	金額	順位	氏名	金額	順位	氏名	金額
12	初	3			2			1		
	再	3			2			1		



** 販売物件明細書 **

公売年度	公売回数	入札番号	評定番号
05	001	013	05-05-013

関東森林管理局
塩那森林管理署

(単位：長級 m, 径級 cm, 材積 m³)

物件所在地	樁番号	産地	樹種	林齢	材の区分	長級	径級	品等	本数	材積	単材積	摘要
入小滝第一	04-012005	入小滝	ヒノキ	55	小径材	4.00	9 ~ 14 込		226	14.790	0.065	
								樹種計	226	14.790	0.065	
								樁計	226	14.790	0.065	
								評定番号計	226	14.790	0.065	

入札番号	入札枚数	順位	氏名	金額	順位	氏名	金額	順位	氏名	金額
13	初	3			2			1		
	再	3			2			1		



** 販売物件明細書 **

関東森林管理局
塩那森林管理署

公売年度	公売回数	入札番号	評定番号
05	001	014	05-05-014

(単位: 長級 m, 径級 cm, 材積 m³)

物件所在地	樺番号	産地	樹種	林齢	材の区分	長級	径級	品等	本数	材積	単材積	摘要
入小滝第一	04-012006	入小滝	ヒノキ	55	一般材	4.00	16 ~ 18	中玉	219	25.110	0.115	
						4.00	20 ~ 22	中玉	69	11.584	0.168	
						4.00	24 ~ 28	中玉	6	1.464	0.244	
					小径材	4.00	14 ~ 14	込	54	4.212	0.078	
								樹種計				348
			樺計				348	42.370	0.122			
			評定番号計				348	42.370	0.122			

入札番号	入札枚数	順位	氏名	金額	順位	氏名	金額	順位	氏名	金額
14	初	3			2			1		
	再	3			2			1		



** 販売物件明細書 **

関東森林管理局
塩那森林管理署

公売年度	公売回数	入札番号	評定番号
05	001	015	05-05-015

(単位：長級 m, 径級 cm, 材積 m³)

物件所在地	桝番号	産地	樹種	林齢	材の区分	長級	径級	品等	本数	材積	単材積	摘要				
高芝山山元	04-033004	寺島入	スギ	49	一般材	3.00	24 ~ 28	中玉	55	9.847	0.179					
					柱適材	3.00	16 ~ 18	中玉	201	17.797	0.089					
						3.00	20 ~ 22	中玉	163	21.285	0.131					
					小径材	3.00	14 ~ 14	込	1	0.059	0.059					
					樹種計								420	48.988	0.117	
桝計								420	48.988	0.117						
高芝山山元	04-033005	寺島入	スギ	49	一般材	3.00	24 ~ 28	中玉	41	7.547	0.184					
					柱適材	3.00	16 ~ 18	中玉	168	14.776	0.088					
						3.00	20 ~ 22	中玉	129	16.755	0.130					
					樹種計								338	39.078	0.116	
					桝計								338	39.078	0.116	
評定番号計								758	88.066	0.116						

入札番号	入札枚数	順位	氏名	金額	順位	氏名	金額	順位	氏名	金額
15	初	3			2			1		
	再	3			2			1		



** 販売物件明細書 **

関東森林管理局
塩那森林管理署

公売年度	公売回数	入札番号	評定番号
05	001	016	05-05-016

(単位：長級 m, 径級 cm, 材積 m³)

物件所在地	桧番号	産地	樹種	林齢	材の区分	長級	径級	品等	本数	材積	単材積	摘要
高芝山山元	04-033007	寺島入	ヒノキ	49	一般材	3.00	24 ~ 26	中玉	11	1.963	0.178	
					柱適材	3.00	16 ~ 18	中玉	289	25.073	0.087	
						3.00	20 ~ 22	中玉	121	15.570	0.129	
					小径材	3.00	14 ~ 14	込	4	0.236	0.059	
					樹種計							
桧計								425	42.842	0.101		
高芝山山元	04-033008	寺島入	ヒノキ	49	一般材	3.00	24 ~ 26	中玉	11	1.933	0.176	
					柱適材	3.00	16 ~ 18	中玉	244	21.148	0.087	
						3.00	20 ~ 22	中玉	95	12.075	0.127	
					小径材	3.00	14 ~ 14	込	6	0.354	0.059	
					樹種計							
桧計								356	35.510	0.100		
評定番号計								781	78.352	0.100		

入札番号	入札枚数	順位	氏名	金額	順位	氏名	金額	順位	氏名	金額
16	初	3			2			1		
	再	3			2			1		



** 販売物件明細書 **

関東森林管理局
塩那森林管理署

公売年度	公売回数	入札番号	評定番号
05	001	017	05-05-017

(単位：長級 m, 径級 cm, 材積 m³)

物件所在地	樁番号	産地	樹種	林齢	材の区分	長級	径級	品等	本数	材積	単材積	摘要
北野上山元	04-013026	不動澤	スギ	39	柱適材	3.00	16 ~ 16	中玉	17	1.309	0.077	
					小径材	3.00	10 ~ 14	込	596	30.342	0.051	
					樹種計			613	31.651	0.052		
					樁計			613	31.651	0.052		
北野上山元	04-013029	不動澤	スギ	39	柱適材	3.00	16 ~ 16	中玉	4	0.308	0.077	
					小径材	3.00	10 ~ 14	込	398	20.340	0.051	
					樹種計			402	20.648	0.051		
					樁計			402	20.648	0.051		
評定番号計									1,015	52.299	0.052	

入札番号	入札枚数	順位	氏名	金額	順位	氏名	金額	順位	氏名	金額
17	初	3			2			1		
	再	3			2			1		



** 販売物件明細書 **

公売年度	公売回数	入札番号	評定番号
05	001	018	05-05-018

関東森林管理局
塩郡森林管理署

(単位:長級 m, 径級 cm, 材積 m³)

物件所在地	桧番号	産地	樹種	林齢	材の区分	長級	径級	品等	本数	材積	単材積	摘要
北野上山元	04-013028	不動澤	スギ	39	一般材	3.00	24 ~ 24	中玉	30	5.190	0.173	
					柱適材	3.00	16 ~ 18	中玉	248	21.656	0.087	
						3.00	20 ~ 22	中玉	195	25.325	0.130	
					小径材	3.00	14 ~ 14	込	6	0.354	0.059	
					樹種計							
桧計								479	52.525	0.110		
北野上山元	04-013031	不動澤	スギ	39	一般材	3.00	24 ~ 26	中玉	31	5.393	0.174	
					柱適材	3.00	16 ~ 18	中玉	200	17.640	0.088	
						3.00	20 ~ 22	中玉	164	21.505	0.131	
					小径材	3.00	14 ~ 14	込	4	0.236	0.059	
					樹種計							
桧計								399	44.774	0.112		
評定番号計								878	97.299	0.111		

入札番号	入札枚数	順位	氏名	金額	順位	氏名	金額	順位	氏名	金額
18	初	3			2			1		
	再	3			2			1		



** 販売物件明細書 **

関東森林管理局
塩那森林管理署

公売年度	公売回数	入札番号	評定番号
05	001	019	05-05-019

(単位: 長級 m, 径級 cm, 材積 m³)

物件所在地	極番号	産地	樹種	林齢	材の区分	長級	径級	品等	本数	材積	単材積	摘要
北野上山元	04-013032	不動澤	スギ	39	一般材	4.00	16 ~ 16	中玉	7	0.714	0.102	
					小径材	4.00	10 ~ 14	込	342	23.966	0.070	
					樹種計			349	24.680	0.071		
					極計			349	24.680	0.071		
			評定番号計			349	24.680	0.071				

入札番号	入札枚数	順位	氏名	金額	順位	氏名	金額	順位	氏名	金額
19	初	3			2			1		
	再	3			2			1		



** 販売物件明細書 **

関東森林管理局
塩那森林管理署

公売年度	公売回数	入札番号	評定番号
05	001	020	05-05-020

(単位：長級 m, 径級 cm, 材積 m³)

物件所在地	樺番号	産地	樹種	林齢	材の区分	長級	径級	品等	本数	材積	単材積	摘要	
北野上山元	04-013030	不動澤	ヒノキ	39	小径材	4.00	9 ~ 14	込	208	13.200	0.063		
									樹種計	208	13.200	0.063	
									樺計	208	13.200	0.063	
									評定番号計	208	13.200	0.063	

入札番号	入札枚数	順位	氏名	金額	順位	氏名	金額	順位	氏名	金額
20	初	3			2			1		
	再	3			2			1		



** 販売物件明細書 **

関東森林管理局
塩那森林管理署

公売年度	公売回数	入札番号	評定番号
05	001	021	05-05-021

(単位:長級 m, 径級 cm, 材積 m³)

物件所在地	桧番号	産地	樹種	林齢	材の区分	長級	径級	品等	本数	材積	単材積	摘要
入小滝山元	04-008018	入小滝	低質材N	55	低質材	0.00	0 ~ 0	原N	0	13.630	0.000	
						樹種計			0	13.630	0.000	
						桧計			0	13.630	0.000	
入小滝山元	04-008019	入小滝	低質材N	55	低質材	0.00	0 ~ 0	原N	0	25.795	0.000	
						樹種計			0	25.795	0.000	
						桧計			0	25.795	0.000	
入小滝山元	04-012012	入小滝	低質材N	55	低質材	0.00	0 ~ 0	原N	0	57.244	0.000	
						樹種計			0	57.244	0.000	
						桧計			0	57.244	0.000	
入小滝山元	04-014001	不動澤	低質材N	55	低質材	0.00	0 ~ 0	原N	0	13.882	0.000	
						樹種計			0	13.882	0.000	
						桧計			0	13.882	0.000	
入小滝山元	04-015001	不動澤	低質材N	43	低質材	0.00	0 ~ 0	原N	0	116.268	0.000	
						樹種計			0	116.268	0.000	
						桧計			0	116.268	0.000	
入小滝山元	04-015002	不動澤	低質材N	43	低質材	0.00	0 ~ 0	原N	0	51.830	0.000	
						樹種計			0	51.830	0.000	
						桧計			0	51.830	0.000	
評定番号計									0	278.649	0.000	

入札番号	入札枚数	順位	氏名	金額	順位	氏名	金額	順位	氏名	金額
21	初	3			2			1		
	再	3			2			1		



黒羽土場 位置図

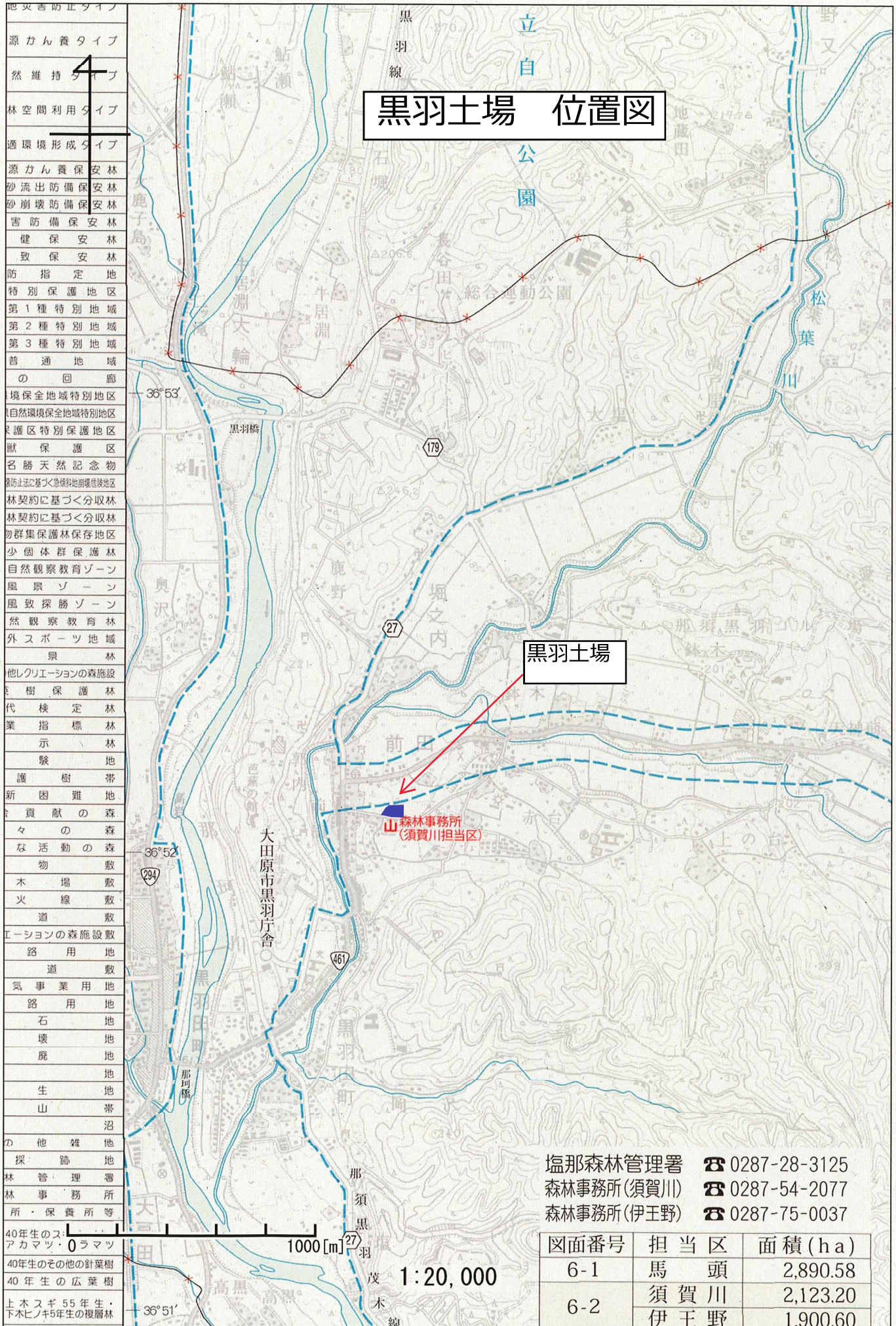

地災害防止タイプ
源かん養タイプ
然維持タイプ
林空間利用タイプ
適環境形成タイプ
源かん養保安林
砂流出防備保安林
砂崩壊防備保安林
害防備保安林
健康保安林
致保安林
防指定地
地保護地区
第1種特別地域
第2種特別地域
第3種特別地域
普通地域
の回廊
境保全地域特別地区
自然環境保全地域特別地区
保護区特別保護地区
獣保護区
名勝天然記念物
敷防止法に基づく急傾斜地崩壊危険地区
林契約に基づく分収林
林契約に基づく分収林
勿群集保護林保存地区
少個体群保護林
自然観察教育ゾーン
風景ゾーン
風致探勝ゾーン
然観察教育林
外スポーツ地域
景林
他レクリエーションの森施設
樹保護林
代検定林
業指標林
示林
験地
護樹帯
新困難地
貢献の森
々の森
な活動の森
物敷
木場敷
火線敷
道敷
ーションの森施設敷
路用地
道敷
気事業用地
路用地
石地
壊地
産地
生地
山帯
沼
の他雑地
探跡地
林管理署
林事務所
所・保養所等
40年生のスアカマツ・0ラマツ
40年生のその他の針葉樹
40年生の広葉樹
上木スギ55年生・下木ヒノキ5年生の複層林

塩那森林管理署 ☎ 0287-28-3125
 森林事務所(須賀川) ☎ 0287-54-2077
 森林事務所(伊王野) ☎ 0287-75-0037

図面番号	担当区	面積(ha)
6-1	馬頭	2,890.58
6-2	須賀川	2,123.20
	伊王野	1,900.60

1000[m] 1:20,000

入小滝第一土場 位置図

磯上の山桜

至：県道27号線
(那須黒羽茂木線)

八溝縦貫線

入小滝第一土場
(中崎林道側)

入小滝山元土場
(ゲート側)

入小滝第一土場

入小滝第一土場
(入小滝林道側)

この先幅員狭い
大型トラック困難
普通車可能



北野上山元土場 位置図



北野上山元土場

ゴールデンウッド
ゴルフ場

大田原市

至：大田原市黒羽庁舎



1:20,000

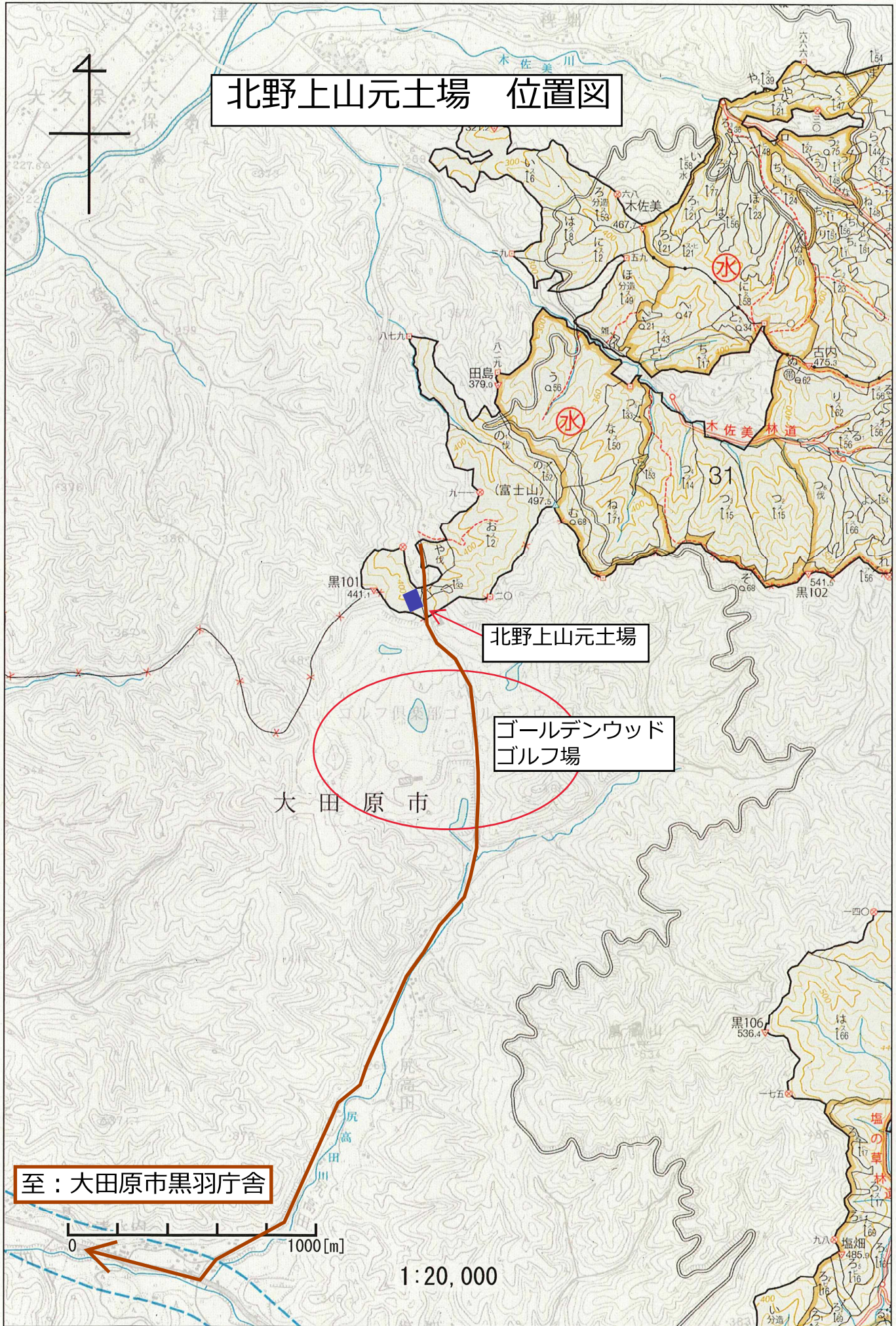

高芝山山元土場 位置図

高芝山山元土場

至：塩谷町役場

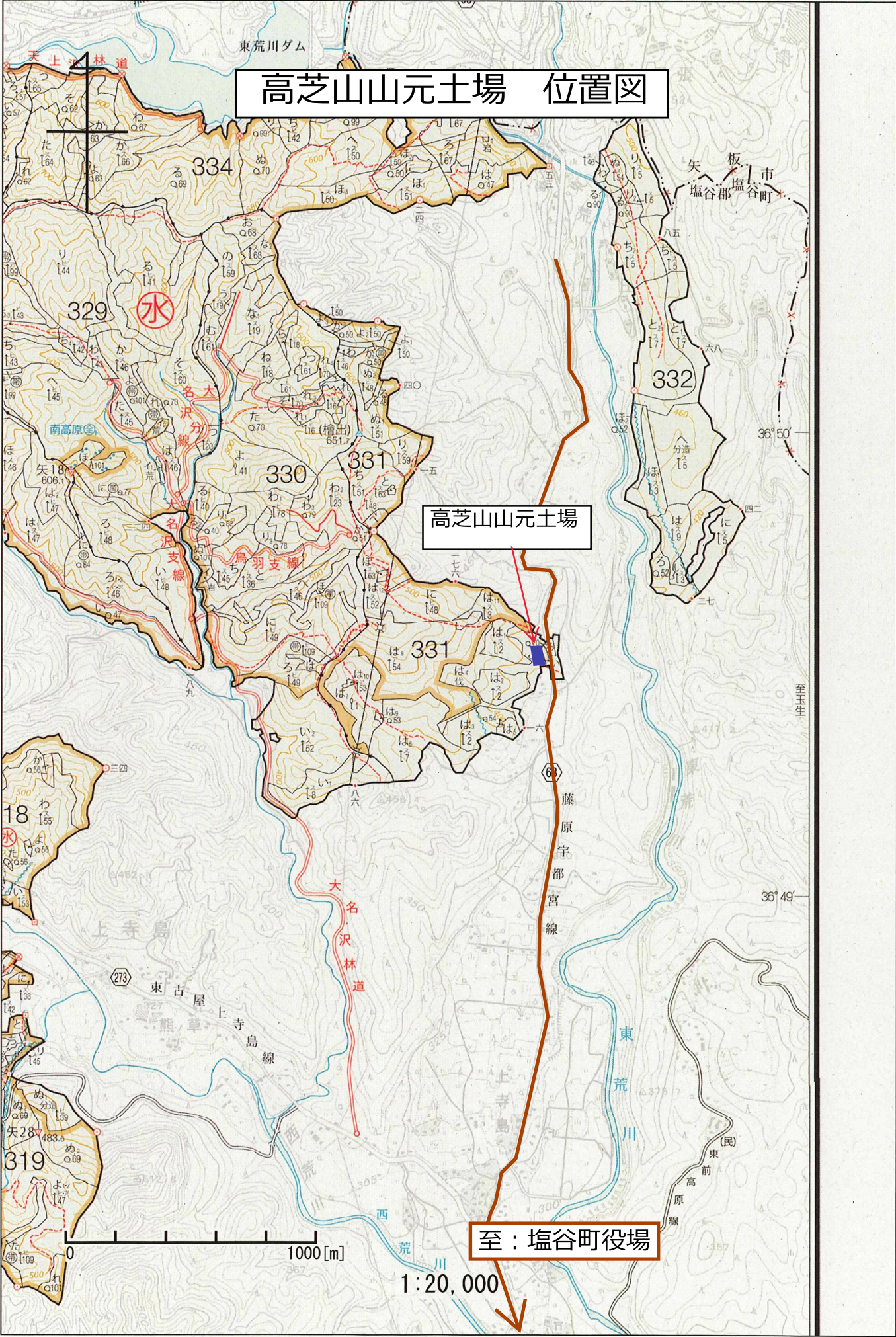

東荒川ダム

天上林道

矢塩谷郡 板塩谷市

水

高芝山山元土場

藤原守都宮線

大名沢林道

東荒川

上寺島
東古屋
熊草
上寺島線

東前高原線 (民)

1000 [m]

1:20,000

黒羽土場 椴山配置図

至 須佐木、雲岩寺方面

市道

至 那珂川、大田原市街地方面

入口

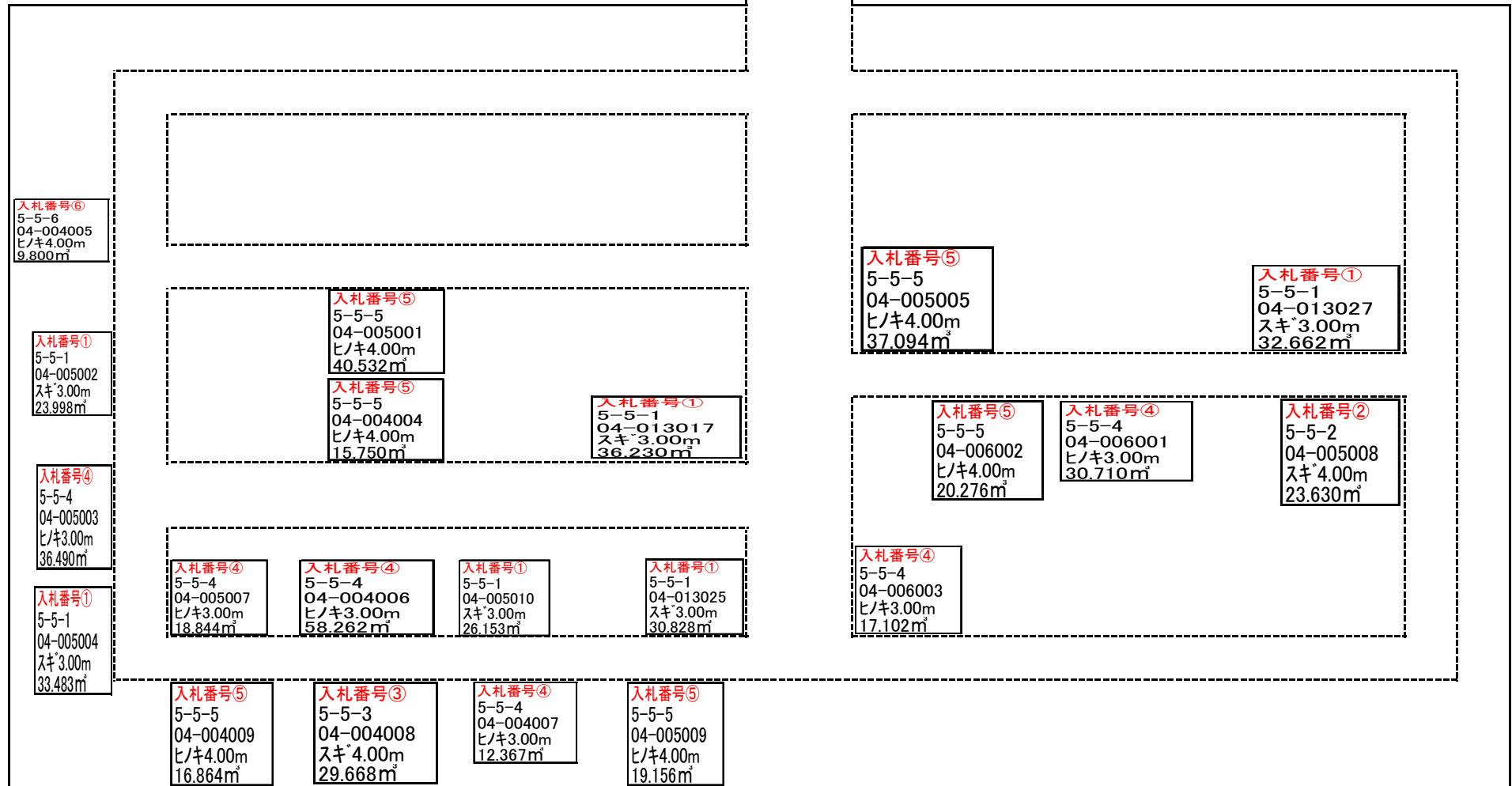

北野上山元土場 椴山配置図

至 木佐美方面

市道

至 R461方面

入口

入札番号⑰		
5-5-17		
04-013029		
スキ [*] 3.00m		
20.648m ³		

入札番号⑳		
5-5-20		
04-013030		
ヒ/キ4.00m		
13.200m ³		

入札番号㉑		
5-5-19		
04-013032		
スキ [*] 4.00m		
24.680m ³		

入札番号⑱		
5-5-18		
04-013028		
スキ [*] 3.00m		
52.525m ³		

入札番号㉒		
5-5-17		
04-013026		
スキ [*] 3.00m		
31.651m ³		

入札番号⑲		
5-5-18		
04-013031		
スキ [*] 3.00m		
44.774m ³		

入小滝第一土場(中崎林道側) 樋山配置図

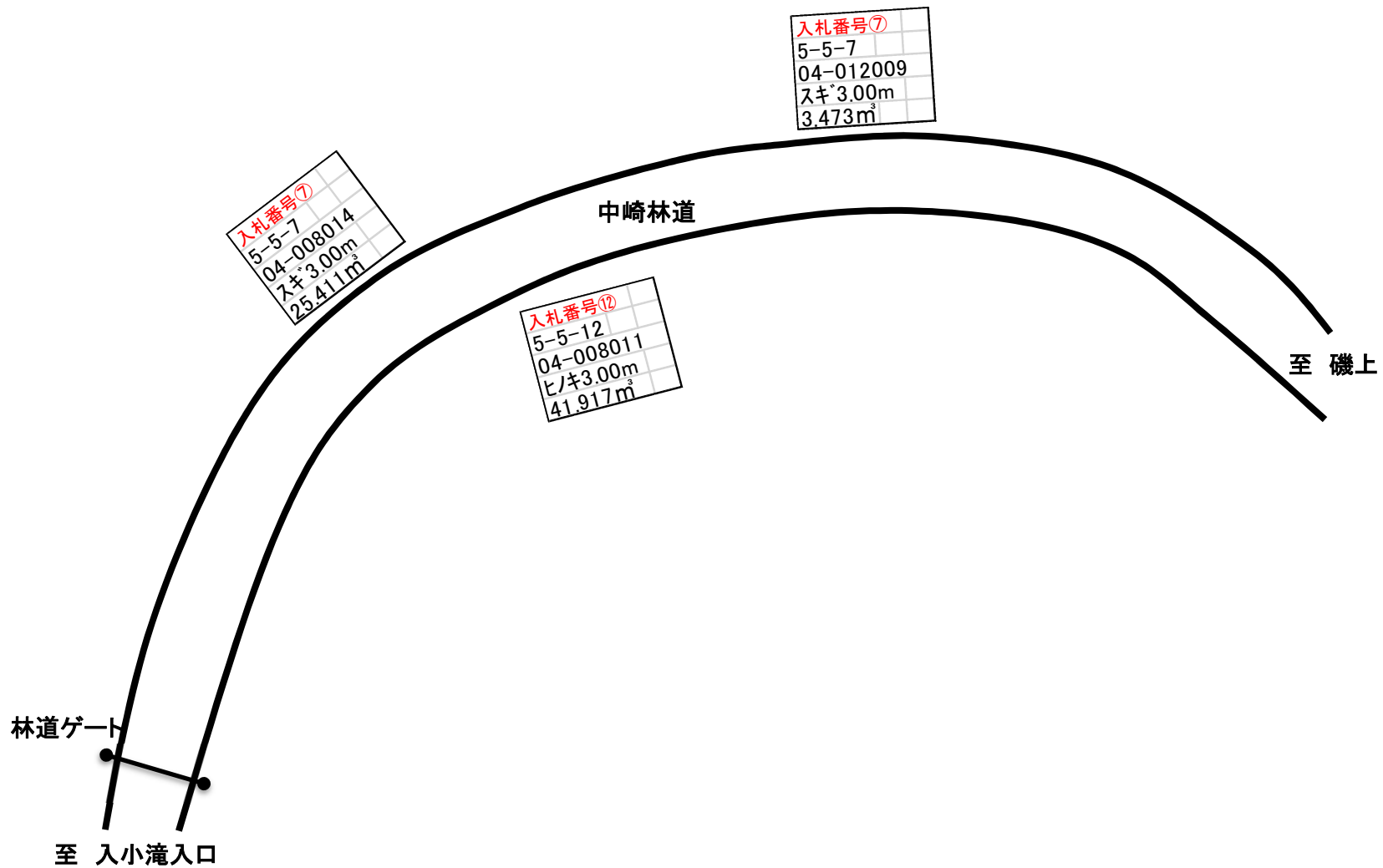

入小滝第一土場 極山配置図

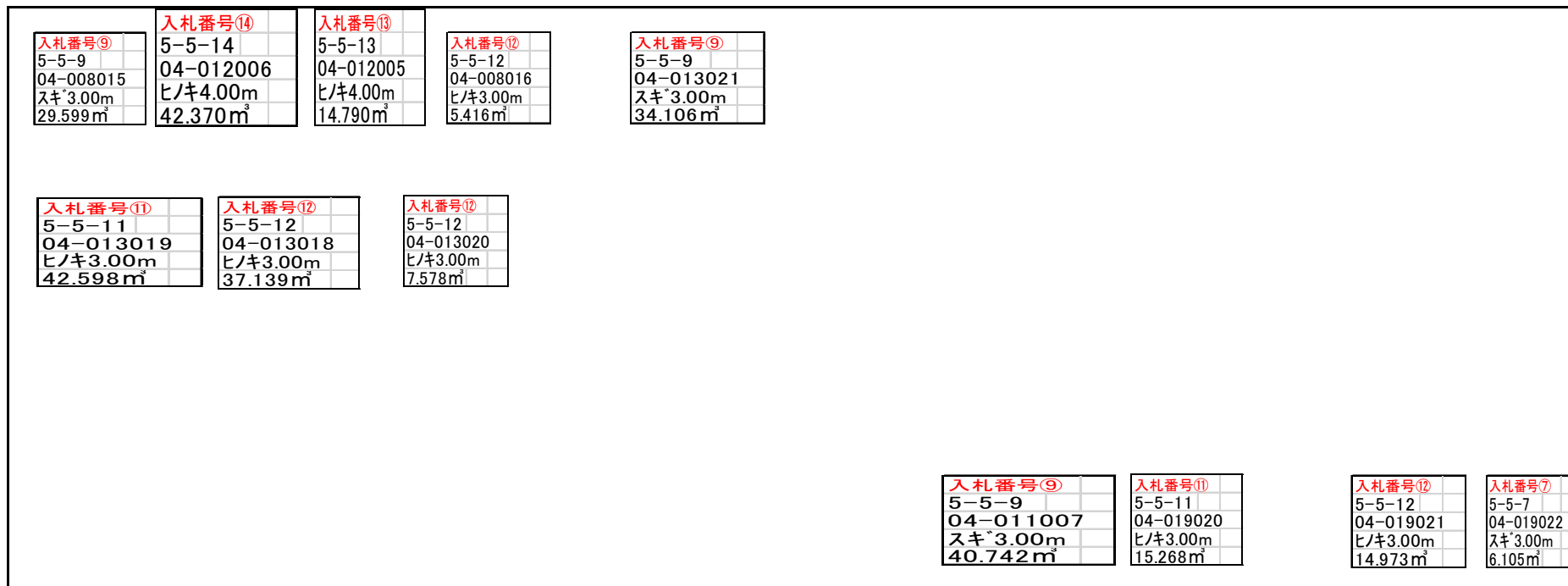

入口

入札番号⑪ 5-5-11 04-008017 ヒノキ3.00m 15.283m ³
--

入札番号⑫ 5-5-12 04-011006 ヒノキ3.00m 9.741m ³

至 入小滝入口

入小滝林道

至 磯上

入札番号⑧ 5-5-8 04-012007 スキ3.00m 60.764m ³
--

入小滝第一土場(入小滝林道側) 極山配置図

入札番号⑧		
5-5-8		
04-019023		
スキ3.00m		
4.877m ³		

入札番号⑦		
5-5-7		
04-011003		
スキ3.00m		
6.239m ³		

至 入小滝入口

入小滝林道

至 磯上

入札番号⑩		
5-5-10		
04-008103		
スキ4.00m		
31.490m ³		

入札番号⑩		
5-5-10		
04-011005		
スキ4.00m		
78.770m ³		

入札番号⑧		
5-5-8		
04-008102		
スキ3.00m		
26.021m ³		

入札番号⑧		
5-5-8		
04-011004		
スキ3.00m		
49.521m ³		

入小滝山元土場(入小滝林道ゲート側) 極山配置図

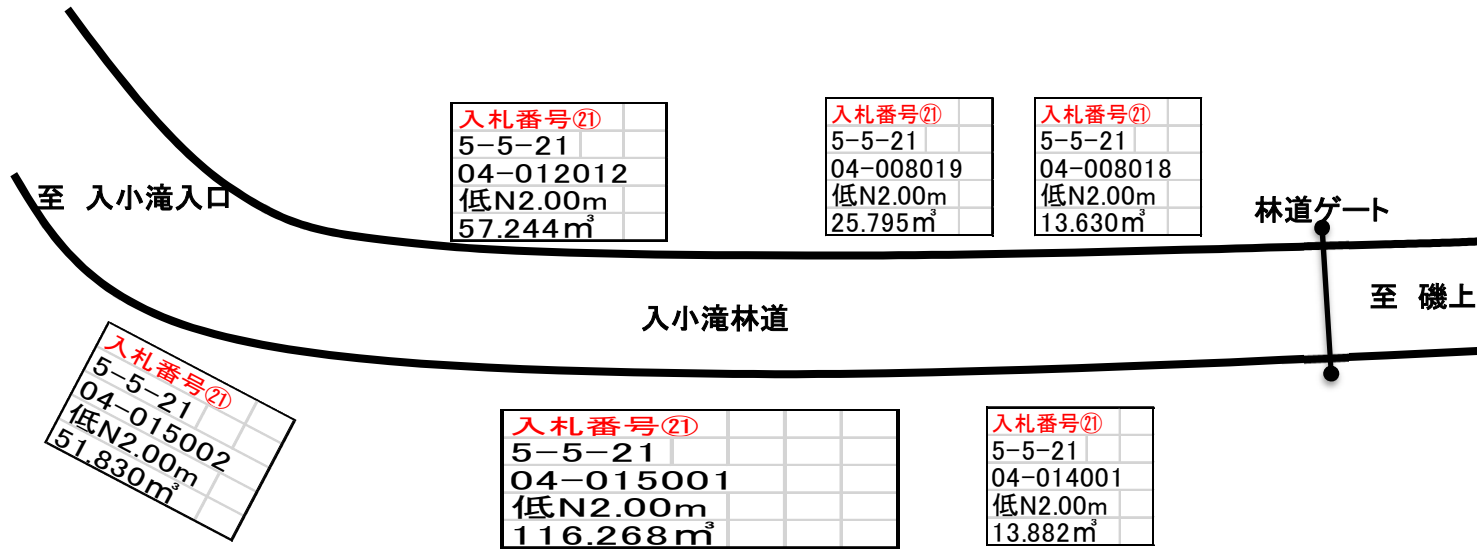

高芝山山元土場 樋山配置図

