

## 令和5年度 第2回 立木公売入札結果

会津森林管理署

売払 番号	物件所在地	伐採種	林種	林齢	面積 (ha)	樹種	本数 (本)	材積 (m <sup>3</sup> )	最高入札価格	応札者数	最高入札者	備考
17	耶麻郡北塩原村大字桧原字 西吾妻山外1国有林425へ林小班	皆伐	分造	64	2.99	カラマツ外	3,230	1,200.07	3,221,000	1	宮城十條林産(株)	
20	耶麻郡北塩原村大字桧原字 西吾妻山外1国有林425へ林小班	皆伐	分造	60	1.44	カラマツ外	1,203	564.83	1,478,000	1	宮城十條林産(株)	

# 入札物件一覧表

物件番号	森林事務所	市町村	国有林	林小班	林齢(約)	保安林指定	樹種	面積	本数	材積(m <sup>3</sup> )	伐採種	備考
1	湊	会津若松市	岩杉山	7ほ2	50	無	スギ外	3.85	686	287.84	間伐	

2	湊	会津若松市	中沢山	17つ1	43	有	スギ外	5.44	2,012	791.34	間伐	
---	---	-------	-----	------	----	---	-----	------	-------	--------	----	--

3	小野川(檜原)	北塩原村	高曽根	378つ	68	有	スギ外	2.19	—	957.33	皆伐	(1伐区)
				378つ	68	有	スギ外	2.46	—	1,129.10	皆伐	(2伐区)
				378つ	68	有	スギ外	2.09	—	1,185.20	皆伐	(3伐区)
				378つ	68	有	スギ外	0.98	—	428.43	皆伐	(4伐区)
計								7.72	—	3,700.06		

4	坂下	会津美里町	中ノ沢	518た	80	有	スギ外	0.52	191	263.40	皆伐	
---	----	-------	-----	------	----	---	-----	------	-----	--------	----	--

5	坂下(川口)	金山町	上山口	548の3	55	無	スギ外	0.80	731	197.50	皆伐	
---	--------	-----	-----	-------	----	---	-----	------	-----	--------	----	--

物件番号	森林事務所	市町村	国有林	林小班	林齢(約)	保安林指定	樹種	面積	本数	材積(m <sup>3</sup> )	伐採種	備考
6	坂下(川口)	金山町	大妻	610そ	64	有	スギ外	1.28	173	347.29	間伐	
				610な	67	有	スギ	0.44	75	85.77	間伐	
				610お2	92	有	スギ	0.28	26	63.80	間伐	
計								2.00	274	496.86		

7	昭和	昭和村	美女峠	559い	70	有	スギ外	0.32	254	212.04	皆伐	
				559ろ1	61	有	スギ外	1.77	1,475	657.20	皆伐	
				559ろ2	59	有	スギ外	2.26	2,247	1,414.52	皆伐	
計								4.35	3,976	2,283.76		

8	昭和	昭和村	大佛	566た	60	有	スギ外	0.46	331	245.21	皆伐	
				566た	60	有	カラマツ外	0.73	105	83.85	間伐	
				566れ	78	有	スギ外	0.06	52	61.28	皆伐	
計								1.25	488	390.34		

9	昭和(大芦)	昭和村	御前岳	582ち	70	有	カラマツ外	2.47	1,515	684.90	皆伐	
				582わ6	65	有	カラマツ外	4.68	4,858	2,008.11	皆伐	
計								7.15	6,373	2,693.01		

物件番号	森林事務所	市町村	国有林	林小班	林齢(約)	保安林指定	樹種	面積	本数	材積(m <sup>3</sup> )	伐採種	備考
10	湊	会津若松市	滝沢山	5ろ	80	無	スギ外	1.11	620	318.94	皆伐	部分林

11	湊	会津若松市	背焙峠	15へ1	45	無	スギ外	5.94	875	530.46	間伐	部分林
----	---	-------	-----	------	----	---	-----	------	-----	--------	----	-----

12	湯野上	会津美里町	小西沢山	72よ1	71	有	スギ外	0.68	345	463.23	皆伐	部分林
				72よ2	71	有	スギ外	0.12	80	110.75	皆伐	部分林
計								0.80	425	573.98		

物件番号	森林事務所	市町村	国有林	林小班	林齡(約)	保安林指定	樹種	面積	本数	材積(m <sup>3</sup> )	伐採種	備考
13	湯野上	会津美里町	小西沢山	72の1	71	有	スギ外	3.89	3,579	3,323.81	皆伐	部分林
				72の2	71	有	スギ外	0.82	598	659.39	皆伐	部分林
計								4.71	4,177	3,983.20		

14	喜多方	喜多方市	三谷山	345ろ	69	無	スギ外	3.33	2,735	1,038.36	皆伐	部分林
----	-----	------	-----	------	----	---	-----	------	-------	----------	----	-----

15	喜多方	喜多方市	三谷山	345に	64	無	スギ外	2.03	2,018	561.96	皆伐	部分林
----	-----	------	-----	------	----	---	-----	------	-------	--------	----	-----

16	小野川(檜原)	北塩原村	雁行山	374に	56	無	スギ外	6.25	7,306	3,101.36	皆伐	部分林
----	---------	------	-----	------	----	---	-----	------	-------	----------	----	-----

17	小野川(檜原)	北塩原村	西吾妻山外1	425へ	64	有	カラマツ外	2.99	3,230	1,200.07	皆伐	部分林
----	---------	------	--------	------	----	---	-------	------	-------	----------	----	-----

18	小野川	北塩原村	甘清水	384ら	65	無	スギ外	1.67	1,557	483.47	皆伐	部分林
----	-----	------	-----	------	----	---	-----	------	-------	--------	----	-----

19	小野川	北塩原村	西吾妻山外1	462へ	64	無	カラマツ外	1.99	2,228	782.38	皆伐	部分林
----	-----	------	--------	------	----	---	-------	------	-------	--------	----	-----

20	小野川	北塩原村	西吾妻山外1	462と	60	無	カラマツ外	1.44	1,203	564.83	皆伐	部分林
----	-----	------	--------	------	----	---	-------	------	-------	--------	----	-----

21	坂下	会津美里町	中ノ沢	518れ	56	無	スギ外	1.70	1,240	1,197.37	皆伐	部分林
----	----	-------	-----	------	----	---	-----	------	-------	----------	----	-----

22	坂下	会津美里町	中ノ沢	518ね	81	無	スギ外	1.06	415	543.46	皆伐	部分林
----	----	-------	-----	------	----	---	-----	------	-----	--------	----	-----

23	坂下(川口)	金山町	上山口	548の2	83	無	スギ外	1.47	571	752.32	皆伐	部分林
----	--------	-----	-----	-------	----	---	-----	------	-----	--------	----	-----

24	坂下(川口)	金山町	上山口	548お	55	無	スギ外	1.05	975	468.16	皆伐	部分林
----	--------	-----	-----	------	----	---	-----	------	-----	--------	----	-----

25	坂下(川口)	金山町	大妻	610お1	46	有	スギ	1.59	254	127.58	間伐	部分林
				610<	45	有	スギ	1.19	130	74.33	間伐	部分林
計								2.78	384	201.91		

26	坂下(川口)	金山町	臺山外1	628き2	55	有	スギ外	3.96	3,487	1,512.51	皆伐	部分林
----	--------	-----	------	-------	----	---	-----	------	-------	----------	----	-----

27	昭和	昭和村	白森山	568さ	46	無	スギ	5.38	1,122	407.66	間伐	部分林
----	----	-----	-----	------	----	---	----	------	-------	--------	----	-----

物件番号	森林事務所	市町村	官行造林地	林小班	林齡(約)	保安林指定	樹種	面積	本数	材積(m <sup>3</sup> )	伐採種	備考
28	湯野上	下郷町	芦ノ原	1い	65	無	カラマツ外	19.04	—	5,750.95	皆伐	官行造林
				1い	65	無	アカマツ外	1.15	—	613.32	皆伐	官行造林
計								20.19	—	6,364.27		

29	坂下(川口)	金山町	本名	1い	64	無	スギ外	6.61	—	3,693.75	皆伐	官行造林
				1い	64	無	カラマツ外	3.27	—	1,989.49	皆伐	官行造林
計								9.88	—	5,683.24		

# 17号物件 広域図



<b>17号物件(部分林)</b>
425 林班へ小班
皆伐 2.99 ha

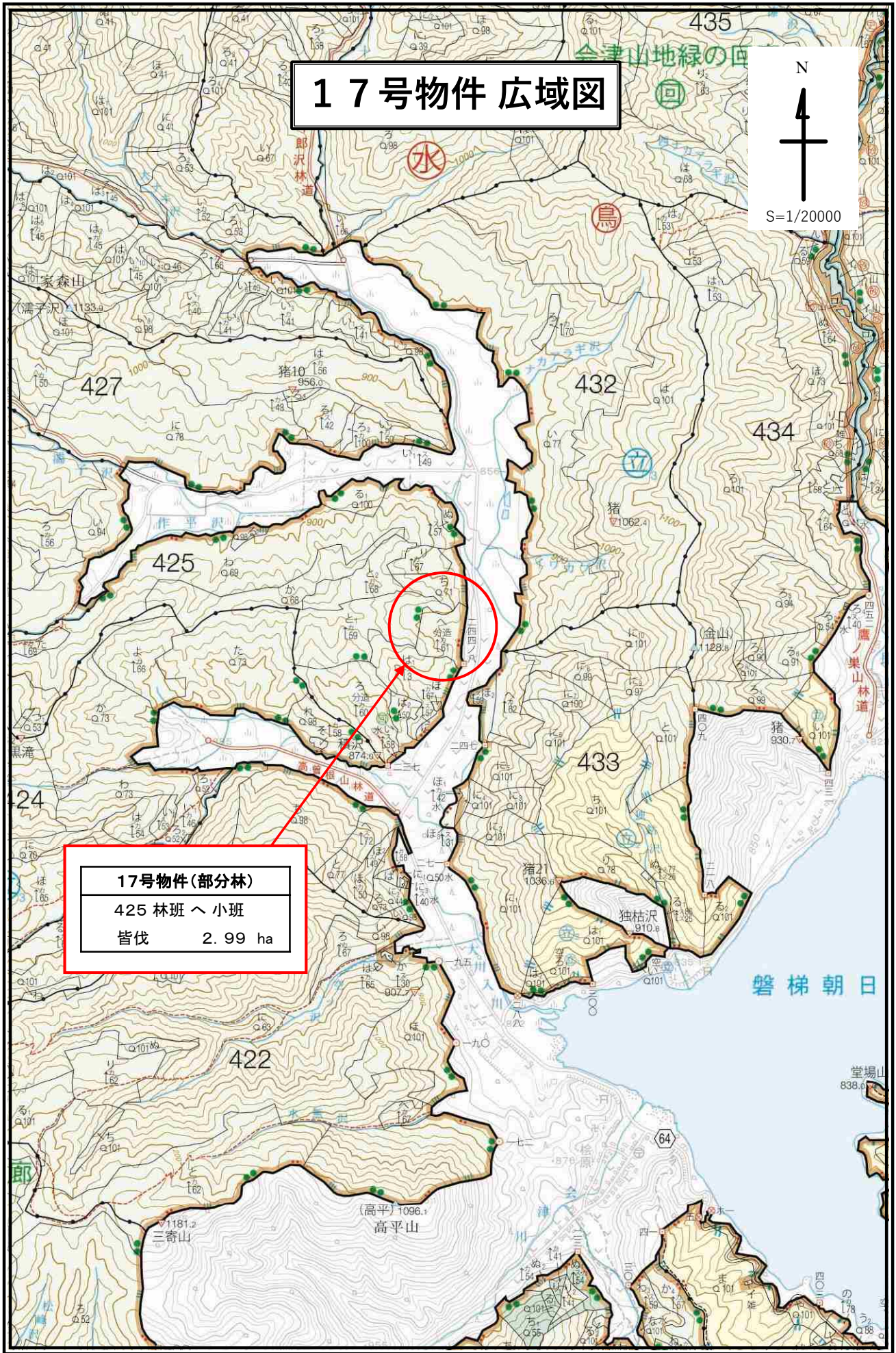

# 17号物件 詳細図

17号物件(部分林)  
 425 林班へ小班  
 皆伐 2.99 ha

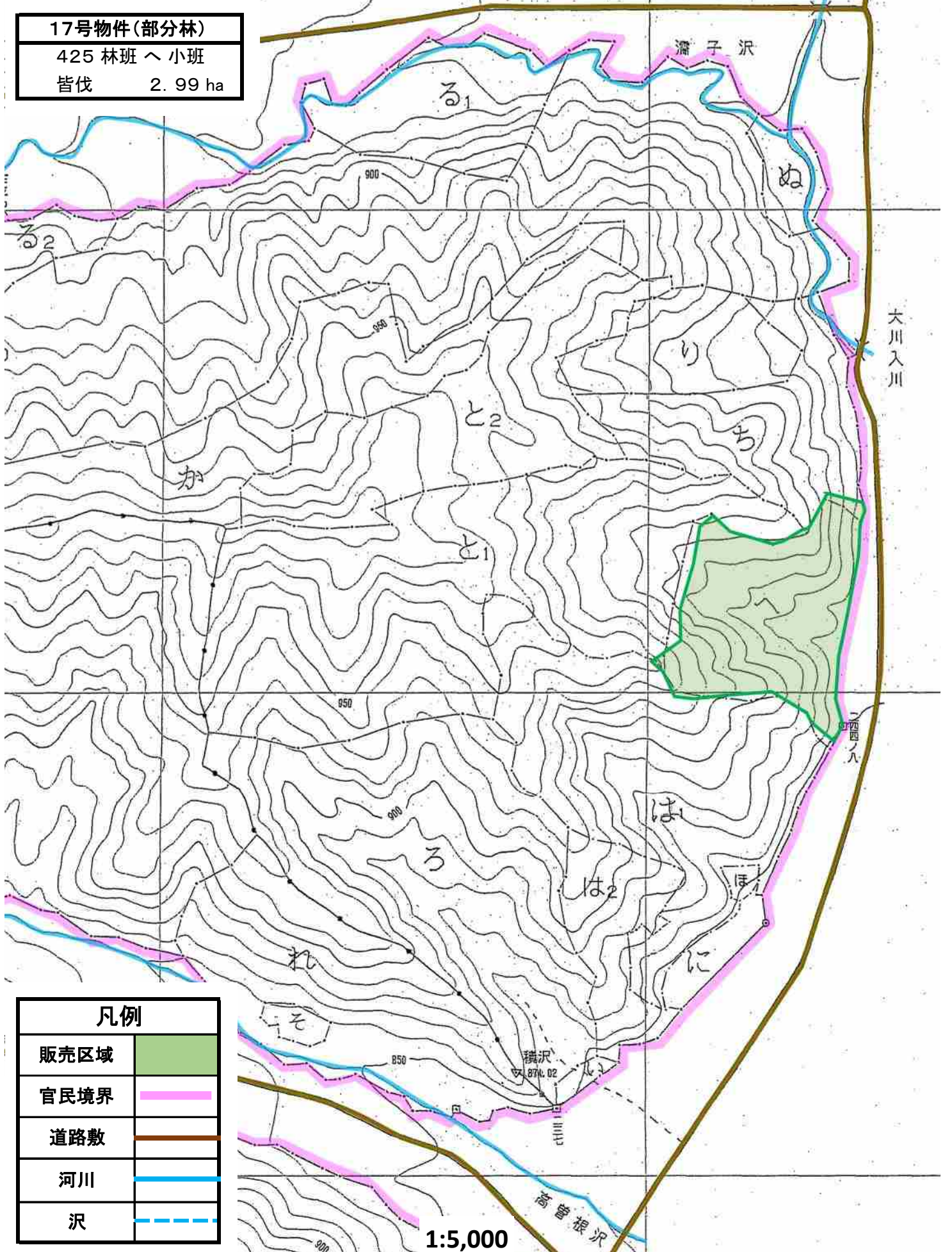

凡例	
販売区域	
官民境界	
道路敷	
河川	
沢	

1:5,000

# 売払番号 17 号物件内訳書

1 物件所在地		【部分林】	3 面積		2.99 ha					
耶麻郡北塩原村大字衿原字西吾妻山外1国有林			4 林令		約 64 年生					
425林班 へ小班			5 搬出期間		36 ヶ月					
2 伐採種		皆伐	6 空間線量		0.07 $\mu$ Sv/h					
樹種	種別	類別	本数(本)	材積(m <sup>3</sup> )	主要樹種一般用材径級別内訳					
カラマツ	生立木	一般材	427	483.46	カラマツ					
アカマツ	生立木	一般材	5	2.92	径級(cm)	樹高	本数(本)	径級(cm)	樹高	本数(本)
N 計			432	486.38	18	20	4			
シナノキ	生立木	一般材	6	5.93	20	20	8			
L 計			6	5.93	22	21	8			
一般材計			438	492.31	24	22	25			
					26	24	45			
カラマツ	生立木	低質材	574	362.54	28	25	48			
アカマツ	生立木	低質材	11	6.26	30	27	62			
N 計			585	368.80	32	27	38			
低質材L	生立木	低質材	2,207	338.96	34	28	41			
L 計			2,207	338.96	36	28	50			
低質材計			2,792	707.76	38	29	43			
					40	29	27			
					42	30	10			
					44	31	4			
					46	32	7			
					48	27	1			
					48	28	2			
					50	27	2			
					50	28	1			
					52	35	1			
合計			3,230	1,200.07	計					427

入札筆記		入札枚数 (枚)
順位	氏名	金額
3		
2		
1		

# 19~20号物件 広域図



S=1/20000

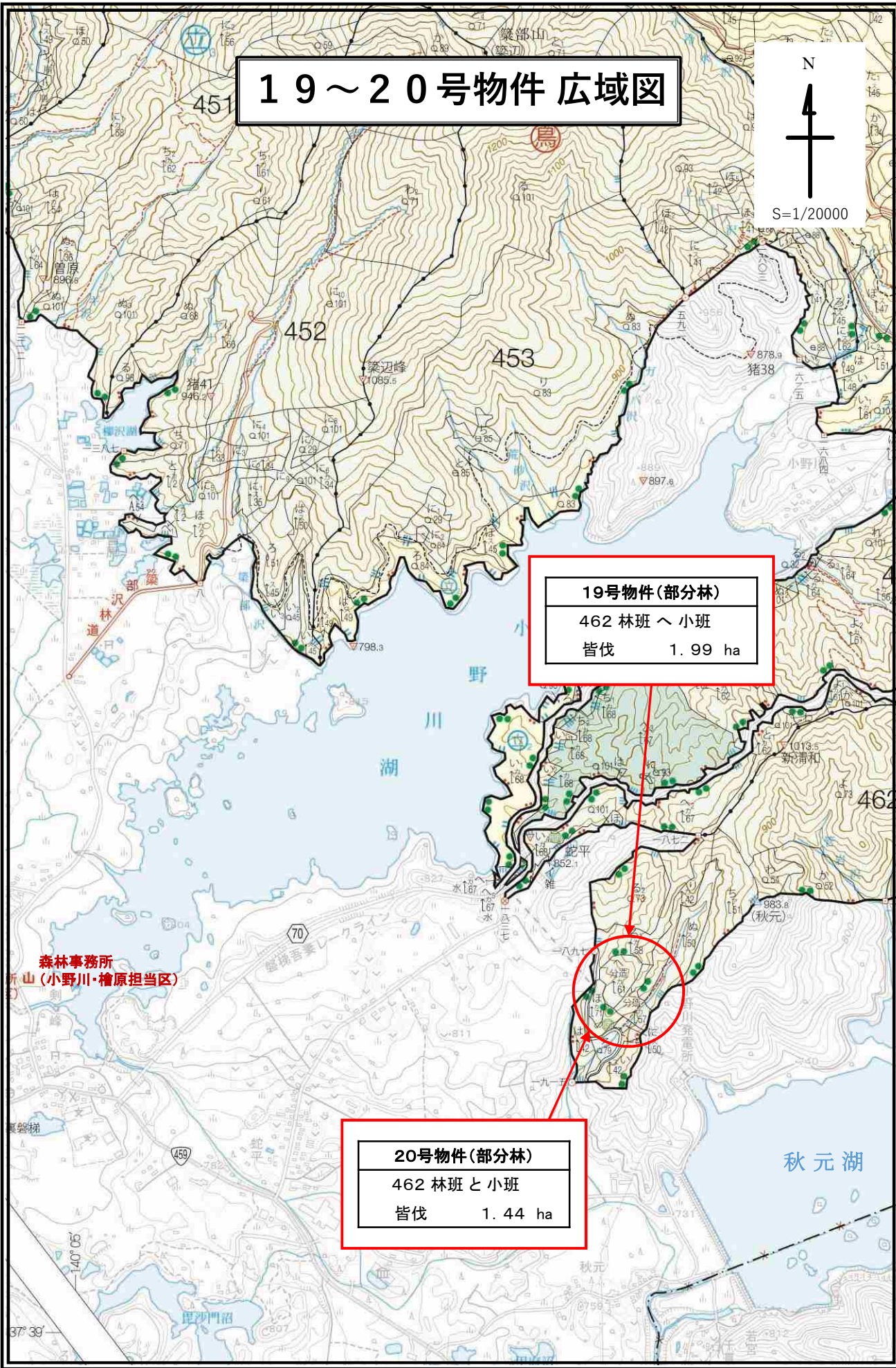

## 19号物件 (部分林)

462 林班 へ 小班

皆伐 1.99 ha

## 20号物件 (部分林)

462 林班 と 小班

皆伐 1.44 ha

森林事務所  
新山 (小野川・檜原担当区)

秋元湖

37° 39'

140° 05'

# 19~20号物件 詳細図

19号物件(部分林)  
 462 林班へ小班  
 皆伐 1.99 ha

20号物件(部分林)  
 462 林班と小班  
 皆伐 1.44 ha

## 凡例

販売区域	
官民境界	
道路敷	
河川	
沢	

1:5,000

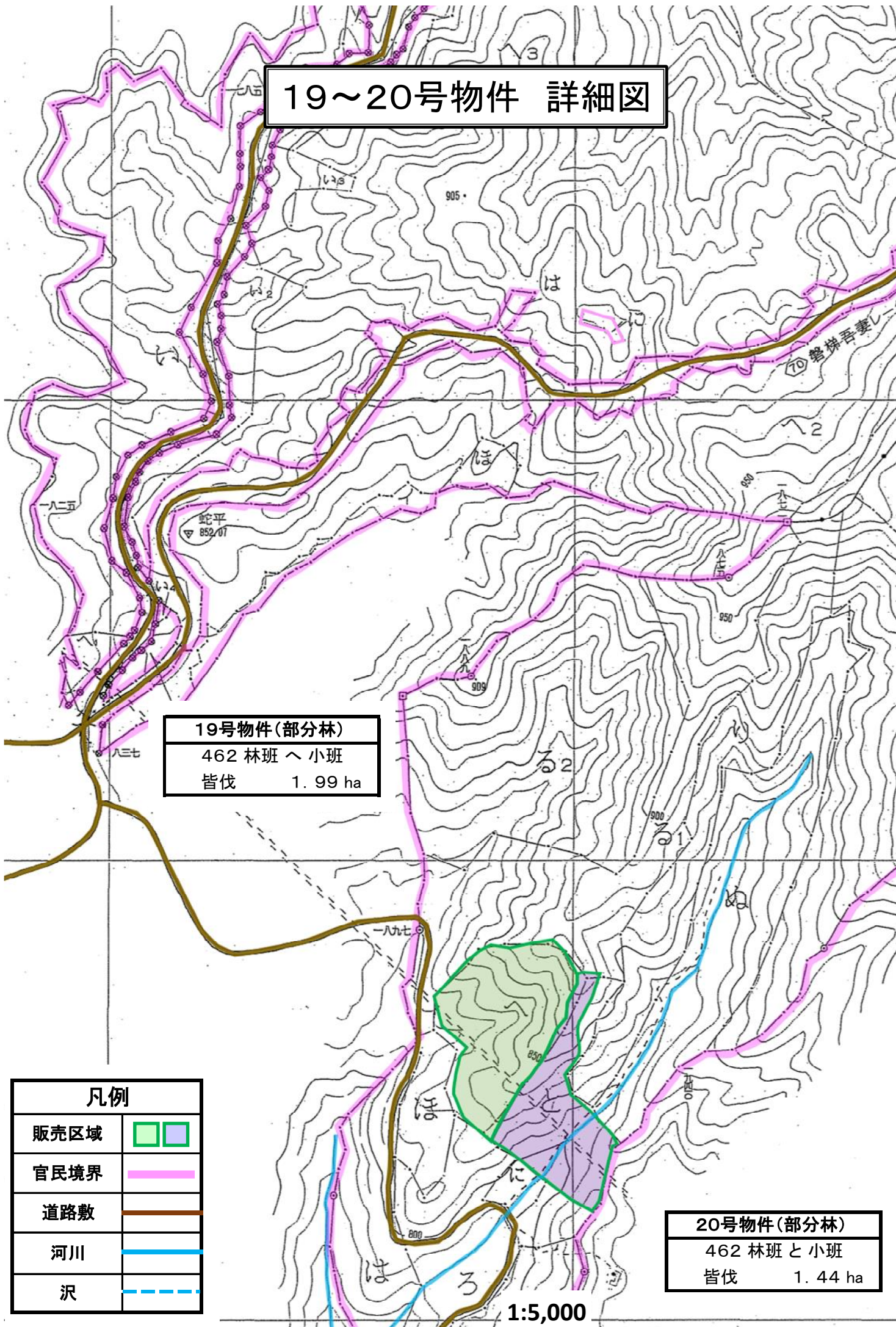



# 売払番号 20 号物件内訳書

1 物件所在地		【部分林】	3 面積		1.44 ha					
耶麻郡北塩原村大字衿原字西吾妻山外1国有林		462林班 と小班	4 林令		約 60 年生					
2 伐採種		皆伐	5 搬出期間		36 ヶ月					
			6 空間線量		0.06 $\mu$ Sv/h					
樹種	種別	類別	本数(本)	材積(m <sup>3</sup> )	主要樹種一般用材径級別内訳					
カラマツ	生立木	一般材	284	281.30	カラマツ					
N 計			284	281.30	径級(cm)	樹高	本数(本)	径級(cm)	樹高	本数(本)
クリ	生立木	一般材	2	2.68	12	13	1			
L 計			2	2.68	14	16	2			
一般材計			286	283.98	16	19	6			
					18	20	10			
カラマツ	生立木	低質材	329	191.36	20	21	12			
N 計			329	191.36	22	22	17			
低質材L	生立木	低質材	588	89.49	24	23	30			
L 計			588	89.49	26	25	25			
低質材計			917	280.85	28	26	33			
					30	26	28			
					32	26	21			
					34	27	24			
					36	28	22			
					38	29	18			
					40	29	8			
					42	29	12			
					44	29	7			
					46	28	1			
					46	30	1			
					48	32	1			
					50	29	1			
					50	30	2			
					52	32	1			
					54	28	1			
合計			1,203	564.83	計					284

入札筆記		入札枚数 (枚)
順位	氏名	金額
3		
2		
1		