

令和8年度 利根沼田森林管理署収穫調査業務委託(製品資材)

調査箇所 図面目録



・位置図 製品資材 (縮尺： $\frac{1}{20,000}$ )： 9 項

・区域図 製品資材 (縮尺： $\frac{1}{5,000}$ )： 19 項

---

製品資材 計 28 項

---

凡 例	
調査区域	
調査区域	
収穫除地	

令和8年度  
 収穫調査業務委託 位置図  
 (製品資材：14へ1, へ2, ち2, む1, 16に1(I), に1(II))

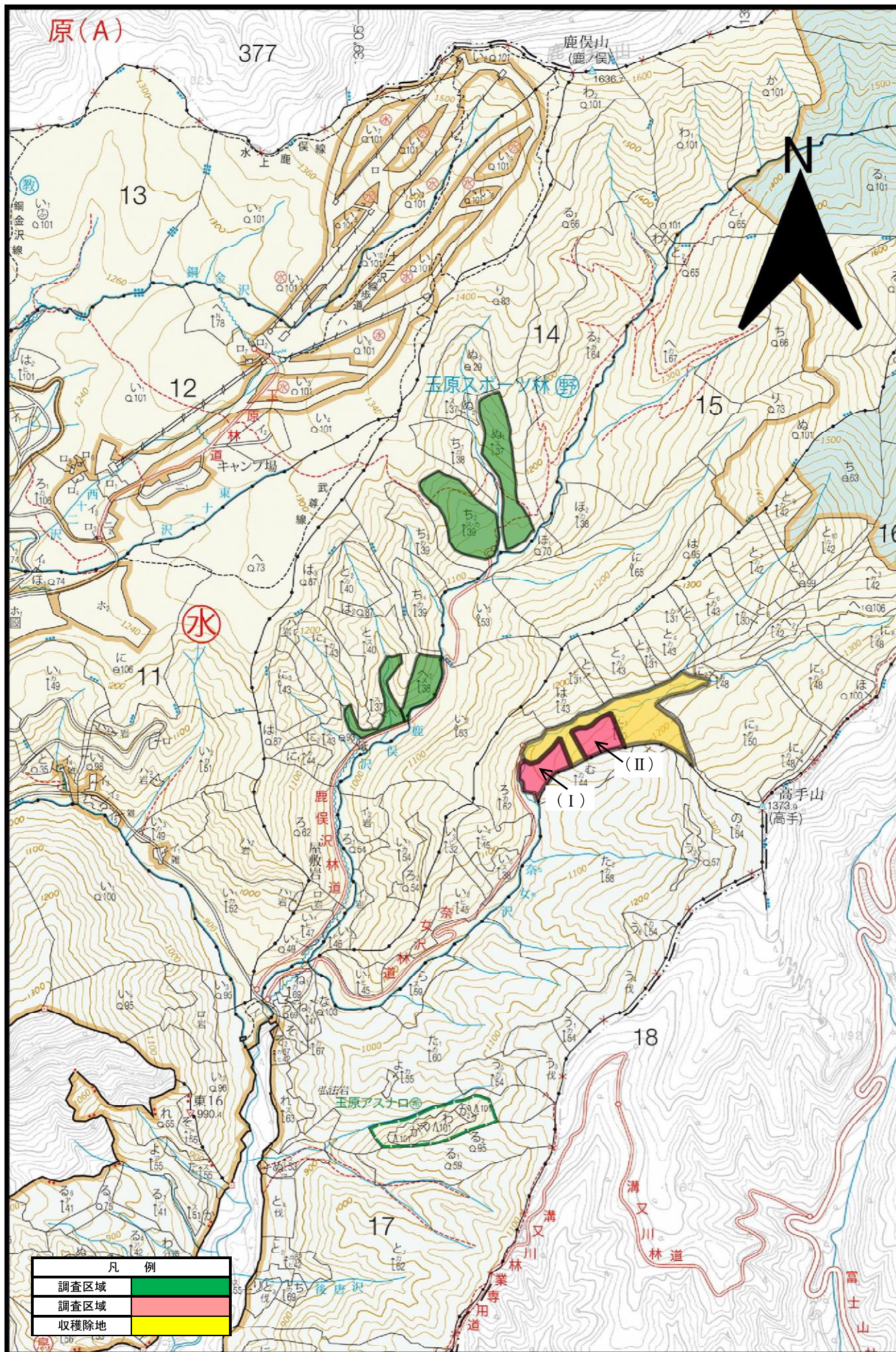

令和8年度  
 収穫調査業務委託 位置図  
 (製品資材：23い1, い2)

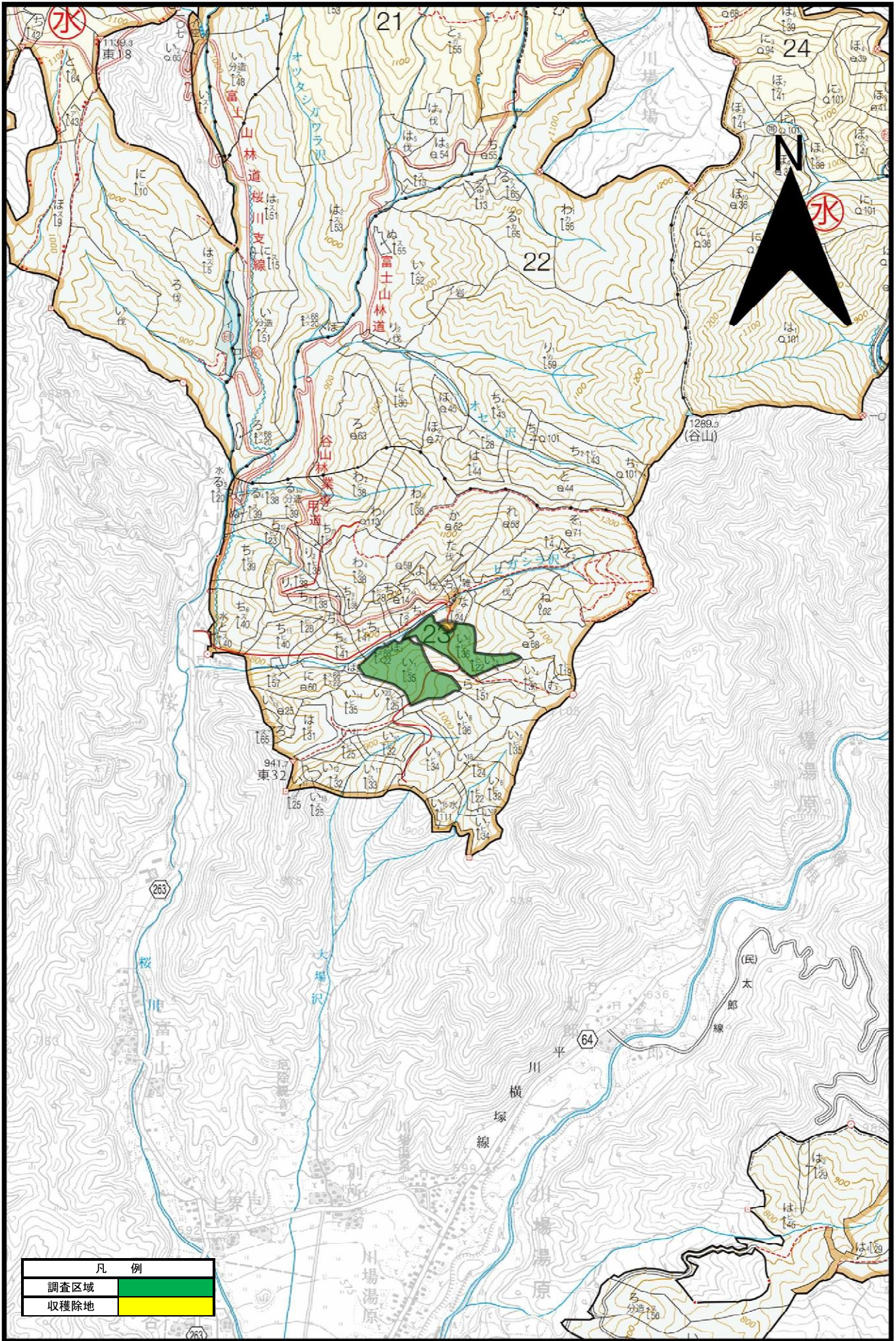

令和8年度  
 収穫調査業務委託 位置図  
 (製品資材：47い1, ろ, 48う7, の1, お5, 49る3)

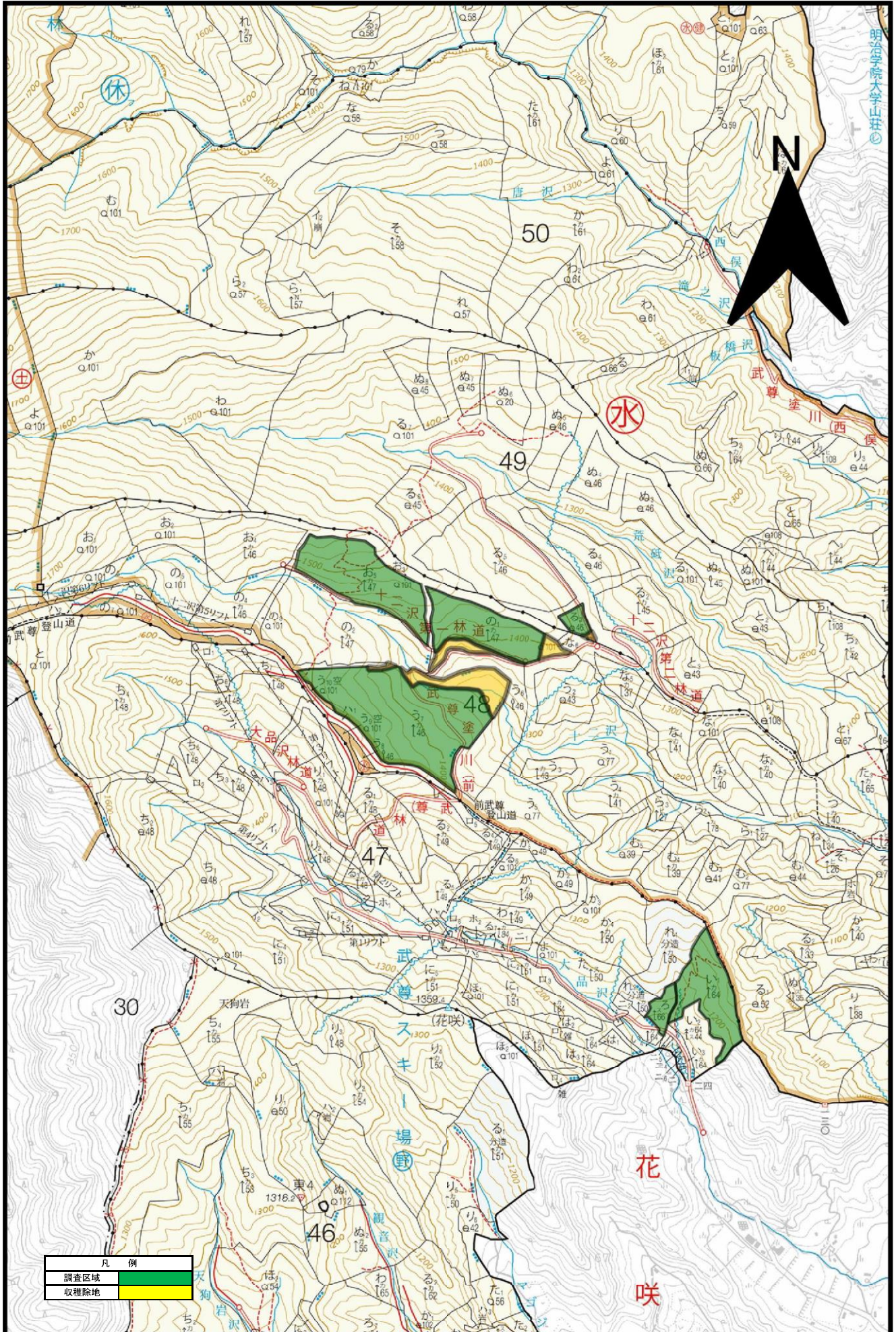

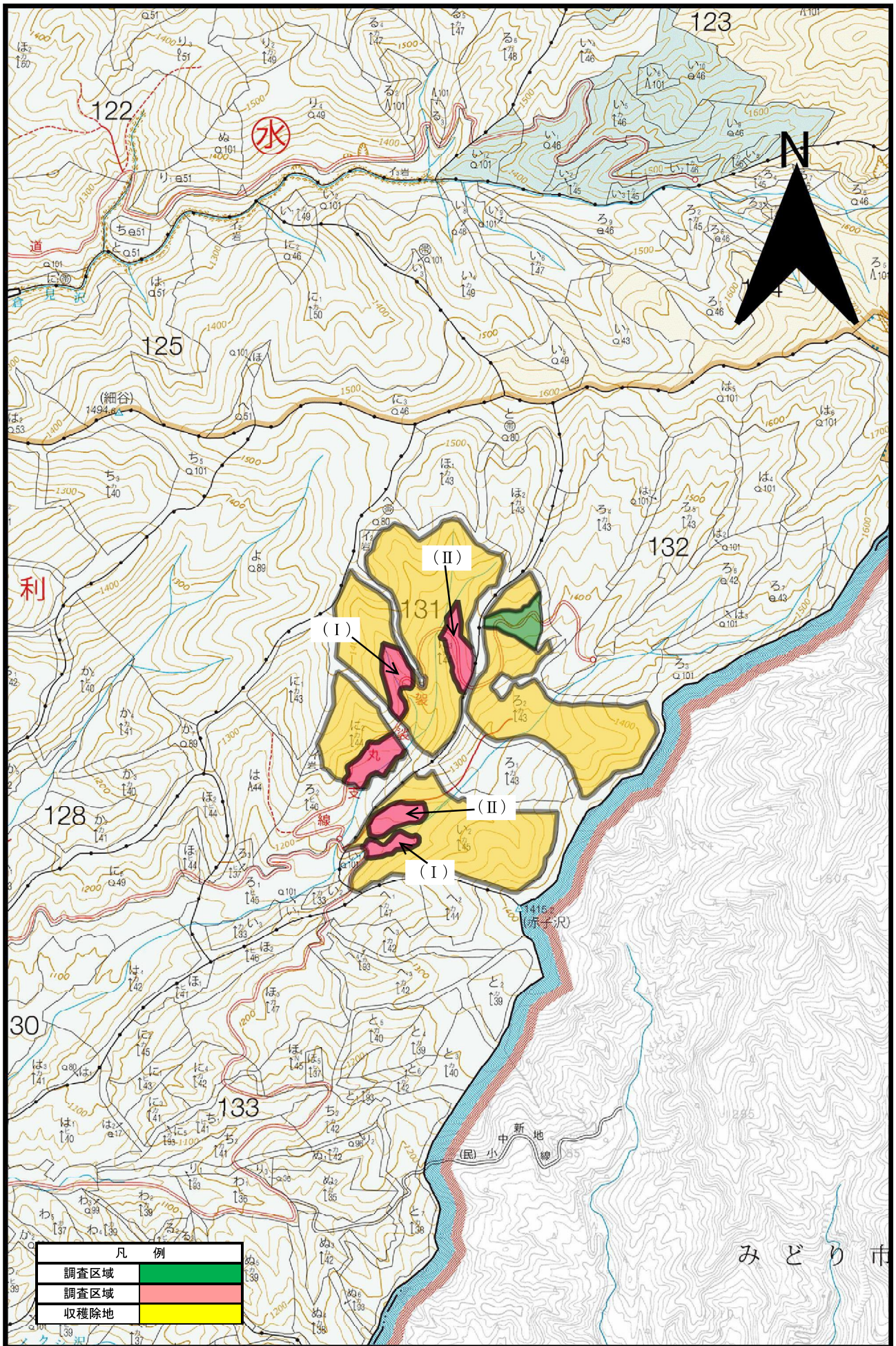

令和8年度 収穫調査業務委託 位置図

(製品資材 : 139ほ1~3, り2, り3, る1, る2, た1, た2, れ1~4, ね1, ね3, ね4, ね6, ら)

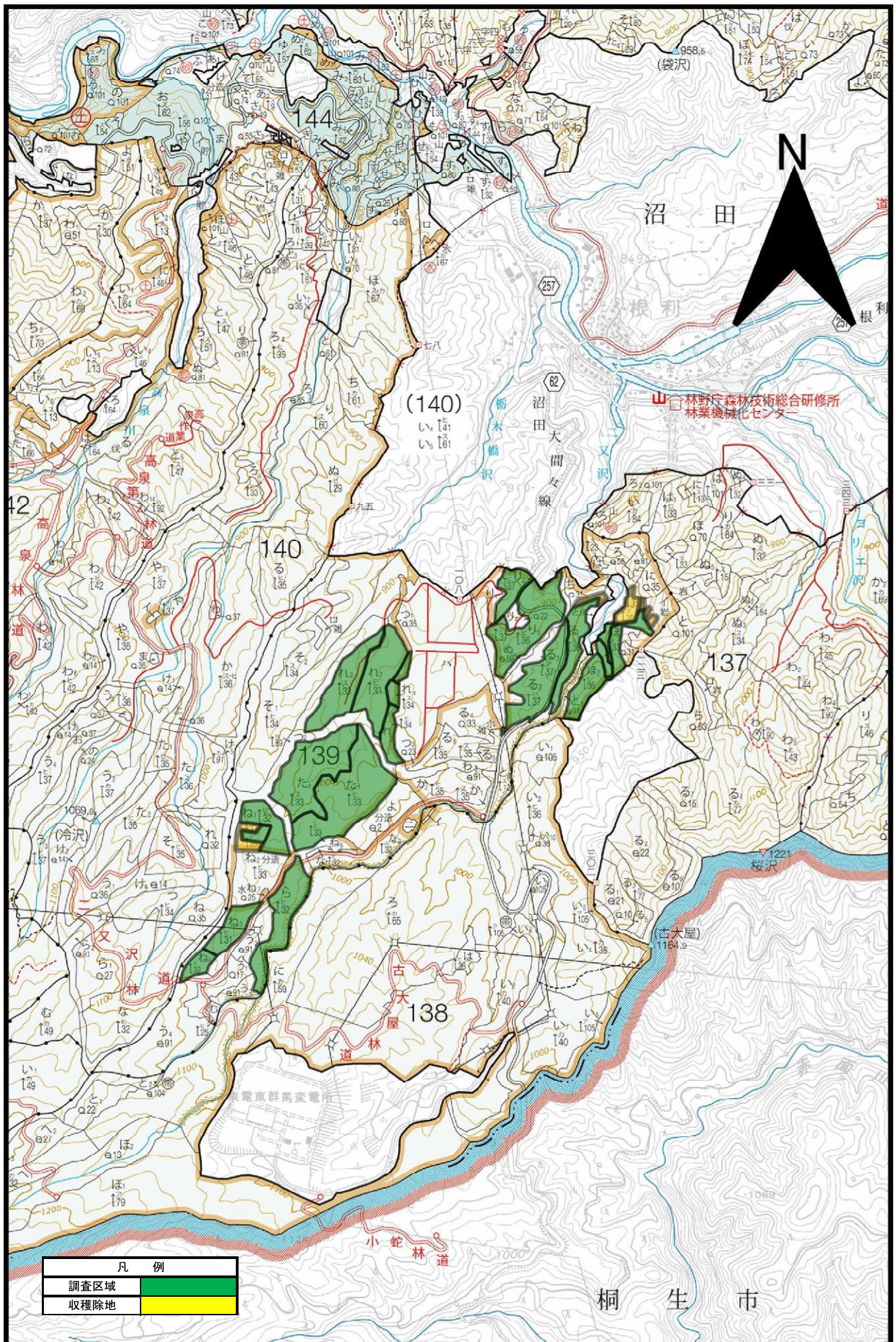

縮尺 : 1/20,000

令和8年度  
収穫調査業務委託 位置図

(製品資材：208と、り、ぬ、る、わ1, 211よ1(I), よ1(II), あ1, あ2, あ3, あ4, あ5)

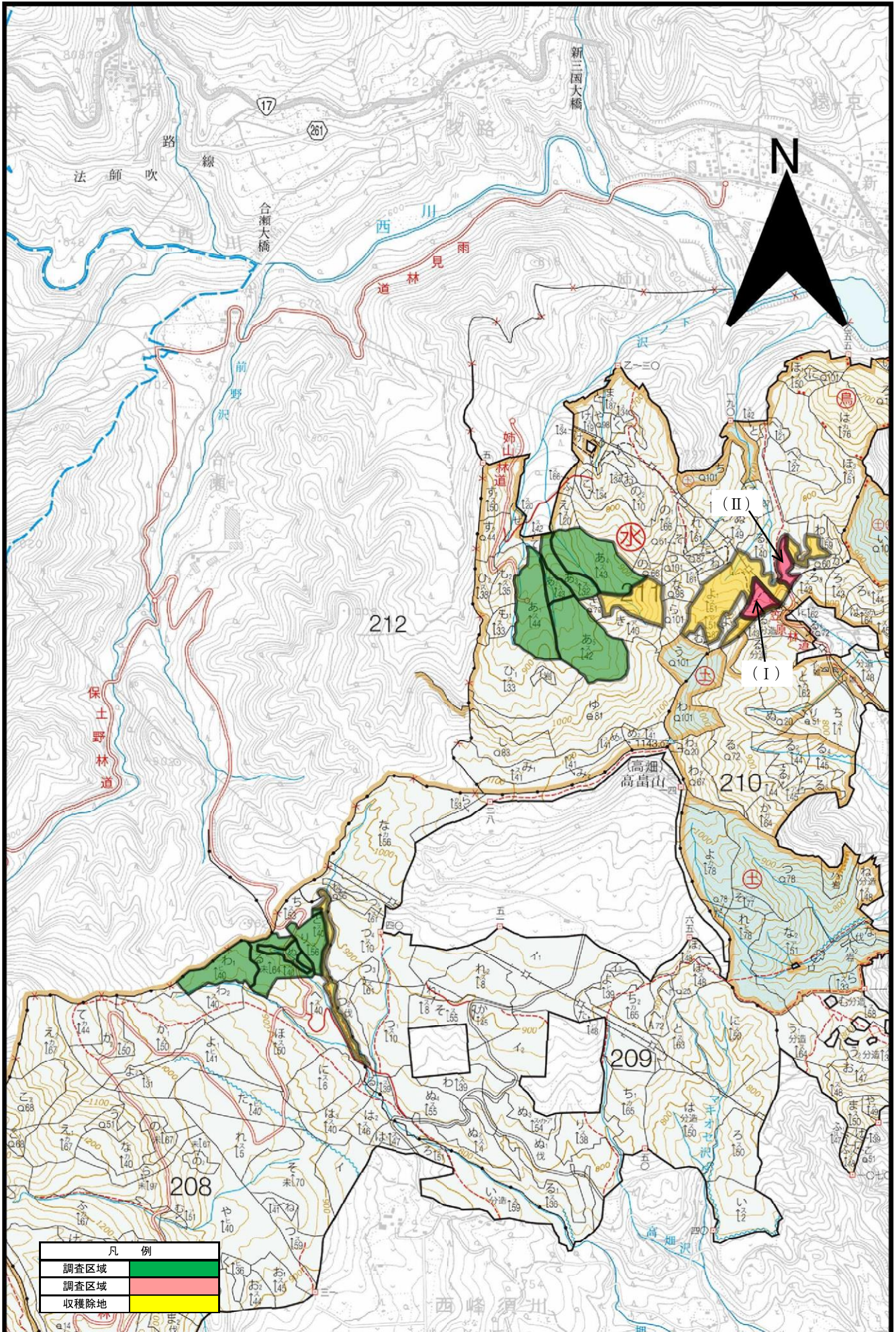

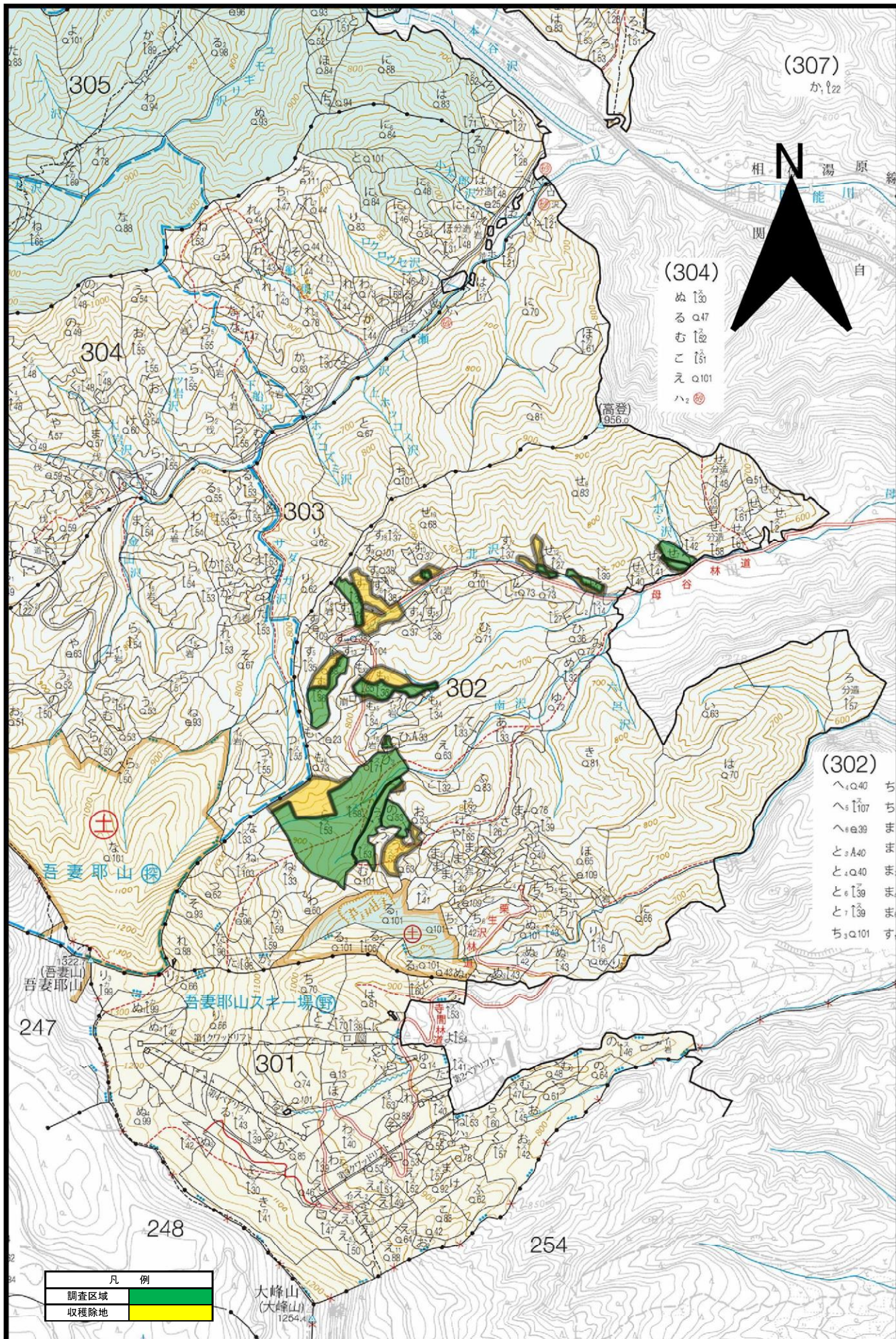

令和8年度  
収穫調査業務委託 位置図  
(製品資材：363ろ3, ろ4, ろ7, ち1)

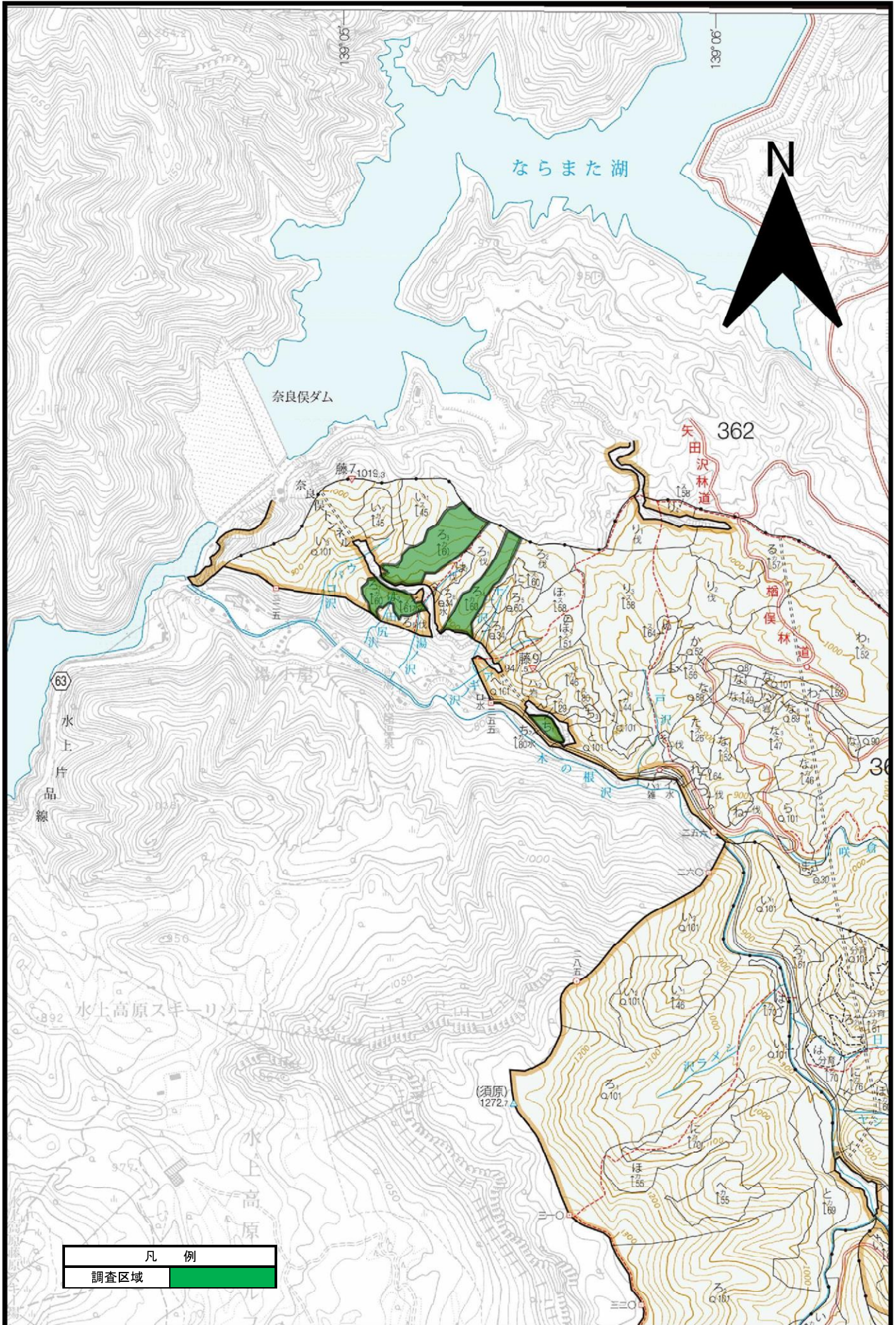

令和8年度  
 収穫調査業務委託 位置図  
 (製品資材：373た,れ,そ,む)

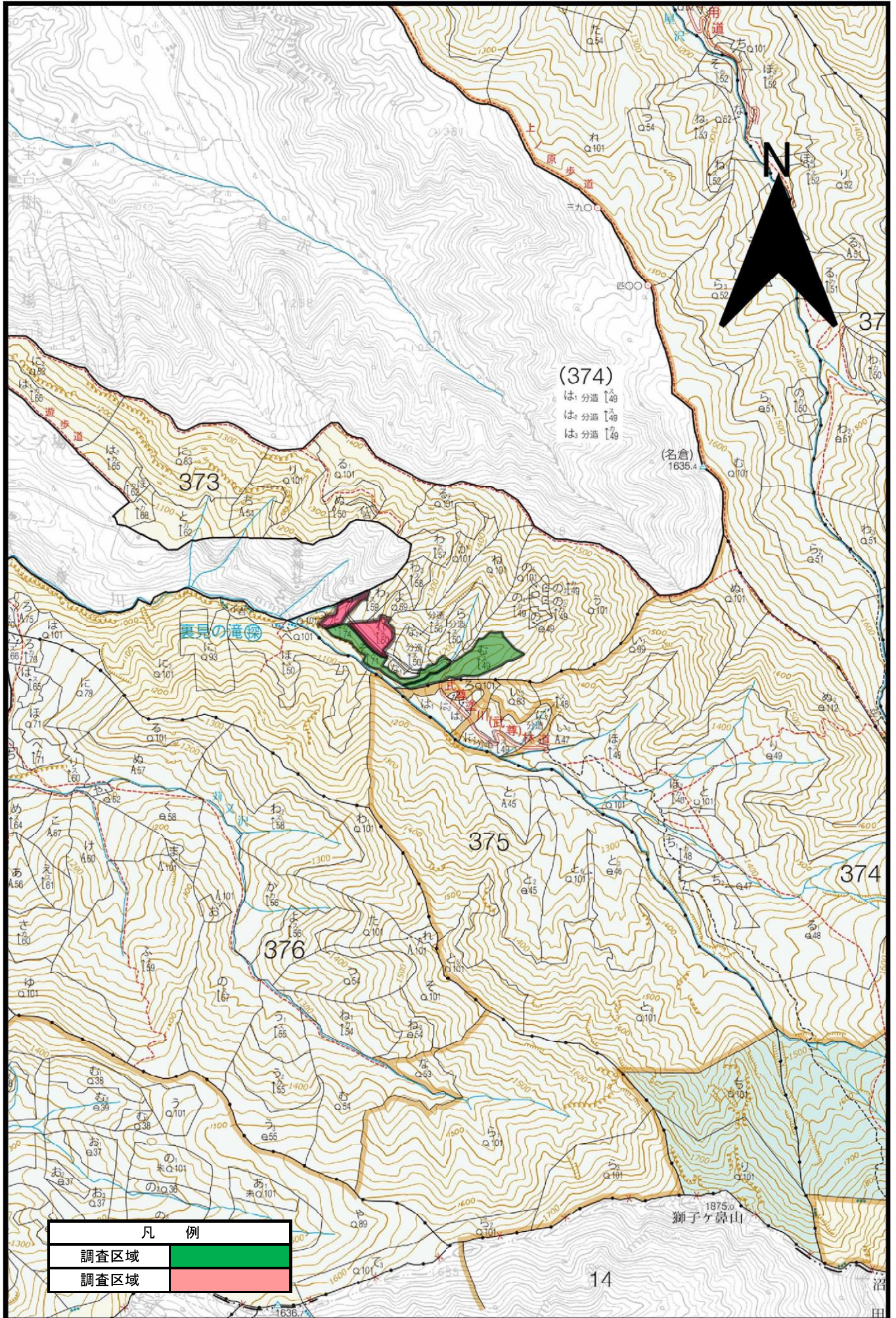

凡 例	
調査区域	<span style="background-color: green; color: black;"> </span>
調査区域	<span style="background-color: red; color: black;"> </span>

(374)  
 は分道 [49]  
 は分道 [49]  
 は分道 [49]

収穫調査業務委託 区域図  
(製品資材：14～1, ～2)

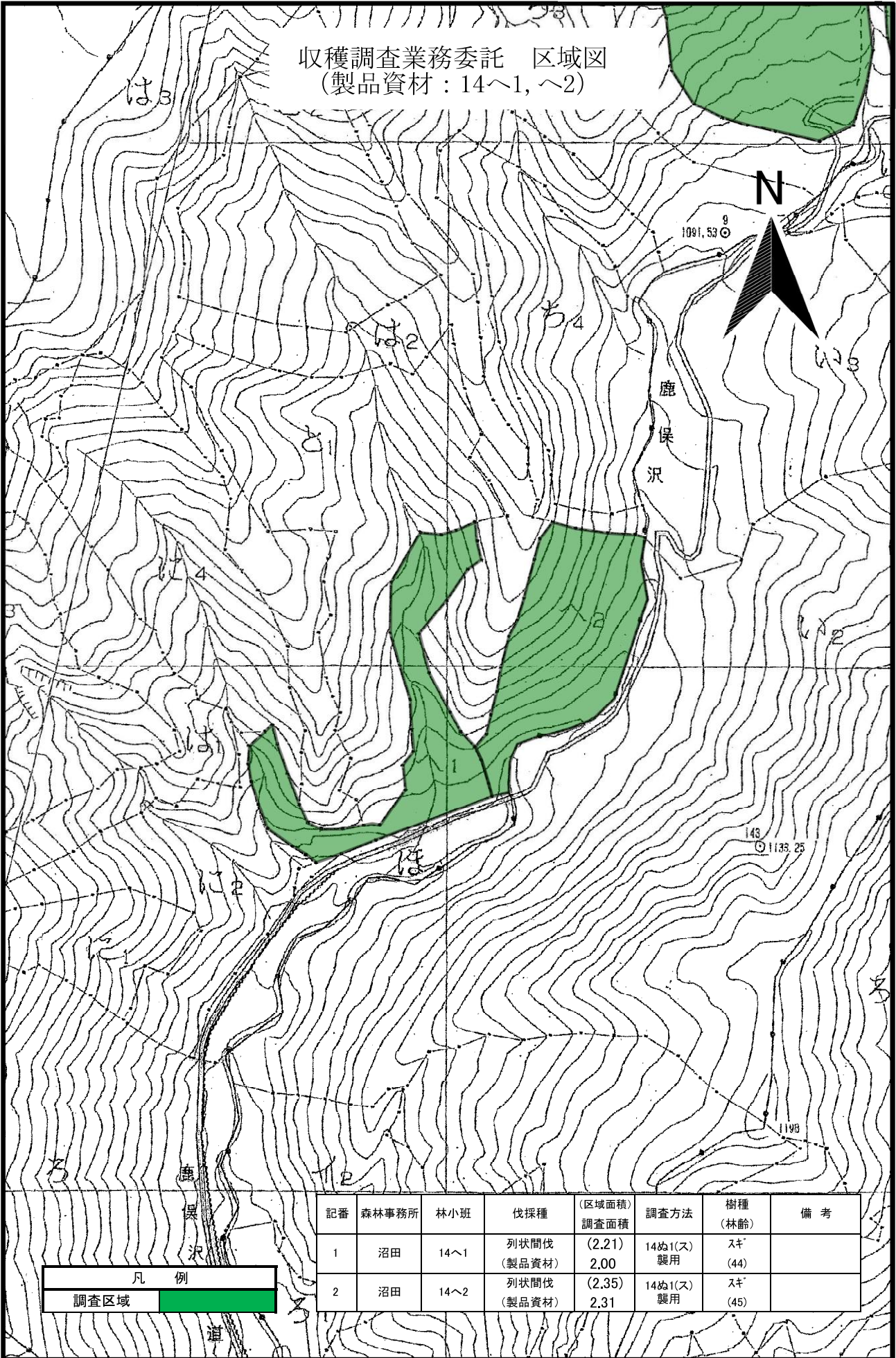

令和8年度

収穫調査業務委託 区域図  
(製品資材：14ち2, ぬ1)

N

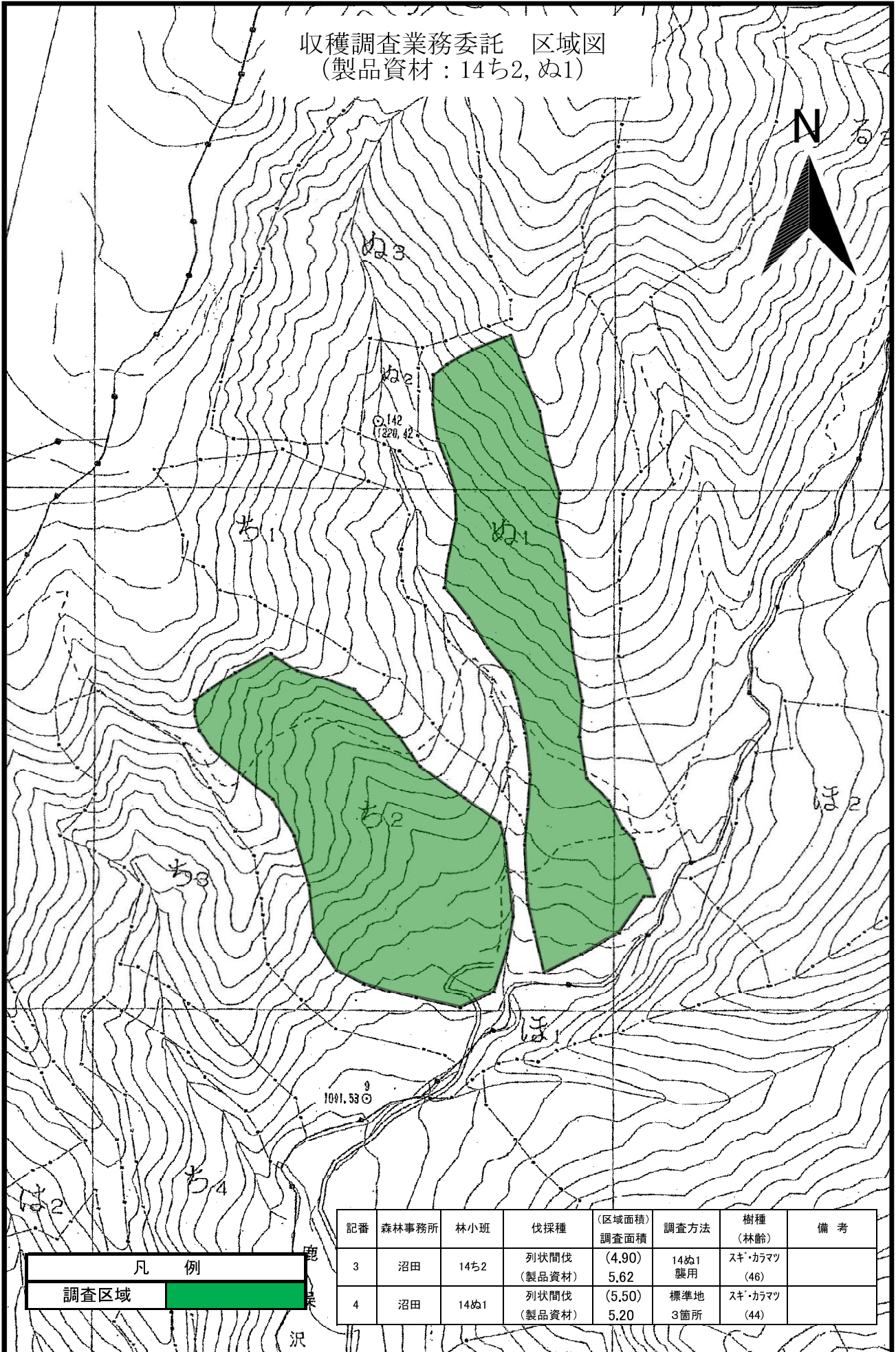

凡 例	
調査区域	<span style="background-color: #4CAF50; width: 20px; height: 10px; display: inline-block;"></span>

記番	森林事務所	林小班	伐採種	(区域面積) 調査面積	調査方法	樹種 (林齢)	備 考
3	沼田	14ち2	列状間伐 (製品資材)	(4.90) 5.62	14ぬ1 襲用	スキ・カマツ (46)	
4	沼田	14ぬ1	列状間伐 (製品資材)	(5.50) 5.20	標準地 3箇所	スキ・カマツ (44)	

縮尺：1/5,000

収穫調査業務委託 区域図  
(製品資材：16に1(I), に1(II))

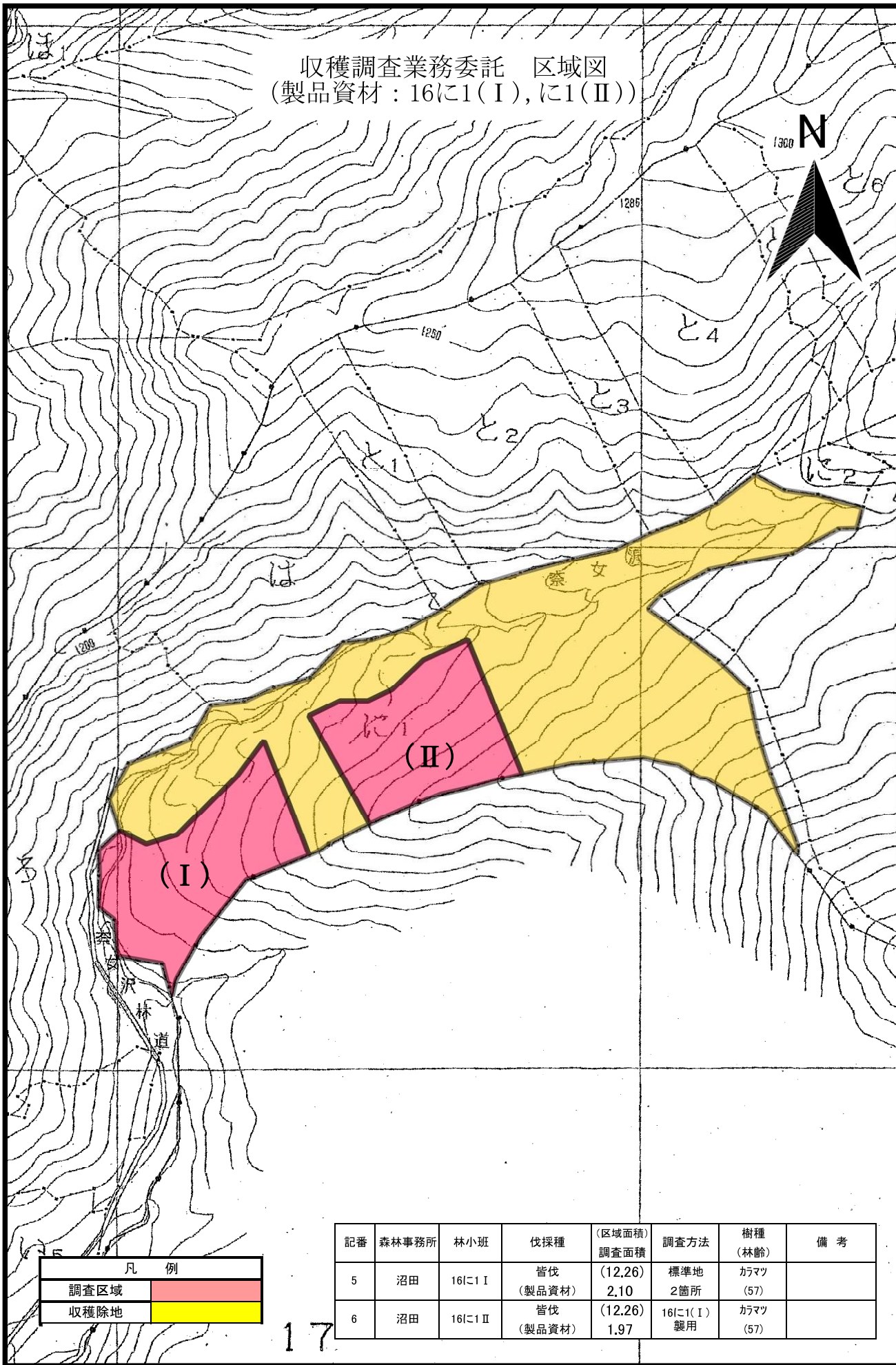

凡 例	
調査区域	<span style="background-color: #FFC0CB; border: 1px solid black; display: inline-block; width: 20px; height: 10px;"></span>
収穫除地	<span style="background-color: #FFD700; border: 1px solid black; display: inline-block; width: 20px; height: 10px;"></span>

記番	森林事務所	林小班	伐採種	(区域面積) 調査面積	調査方法	樹種 (林齢)	備 考
5	沼田	16に1 I	皆伐 (製品資材)	(12.26) 2.10	標準地 2箇所	カラマツ (57)	
6	沼田	16に1 II	皆伐 (製品資材)	(12.26) 1.97	16に1(I) 襲用	カラマツ (57)	

収穫調査業務委託 区域図  
(製品資材：23い1, い2)

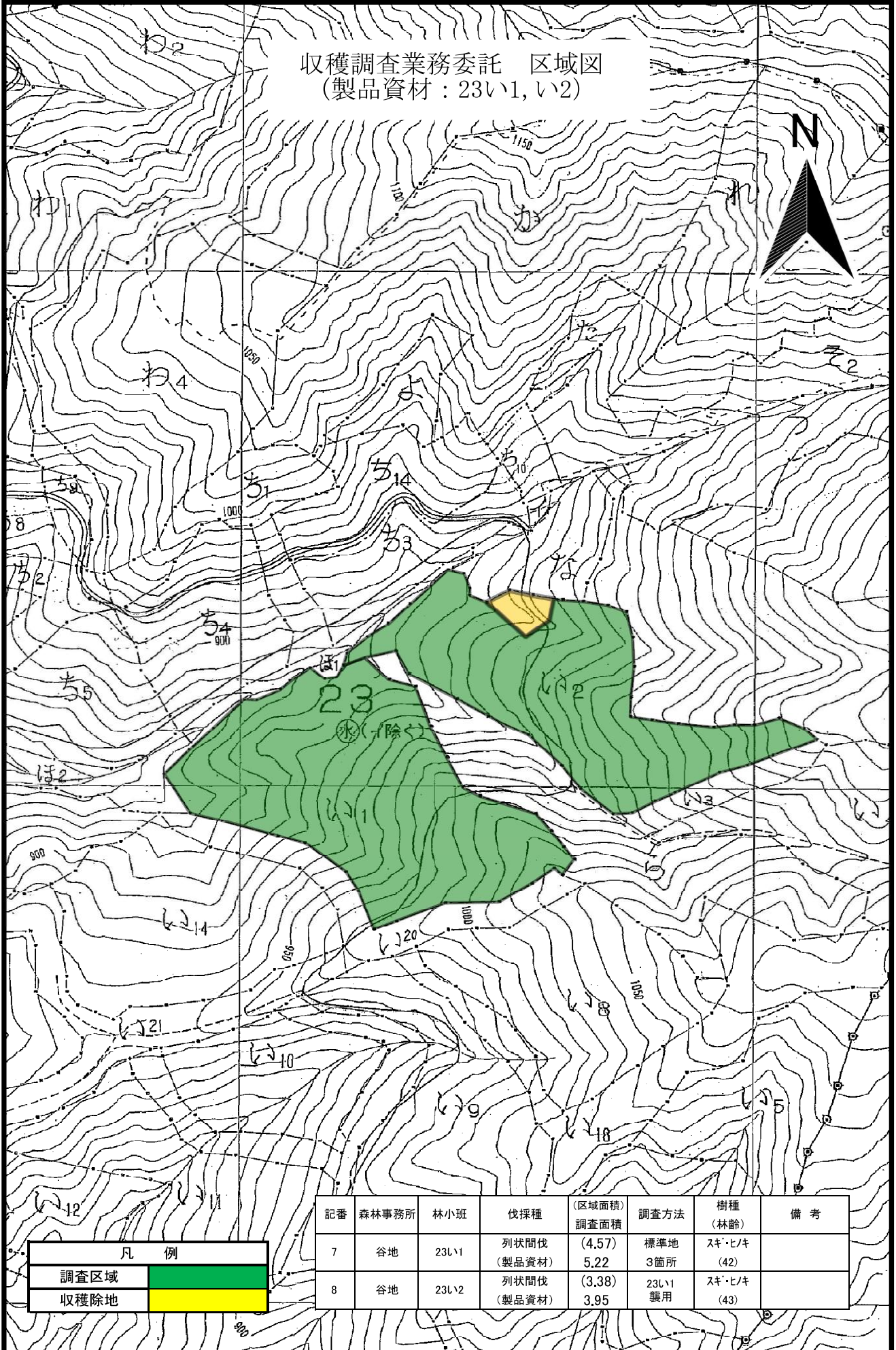

凡 例	
調査区域	<span style="background-color: #90EE90; border: 1px solid black; display: inline-block; width: 20px; height: 10px;"></span>
収穫除地	<span style="background-color: #FFFF00; border: 1px solid black; display: inline-block; width: 20px; height: 10px;"></span>

収穫調査業務委託 区域図  
(製品資材：47い1, ろ)

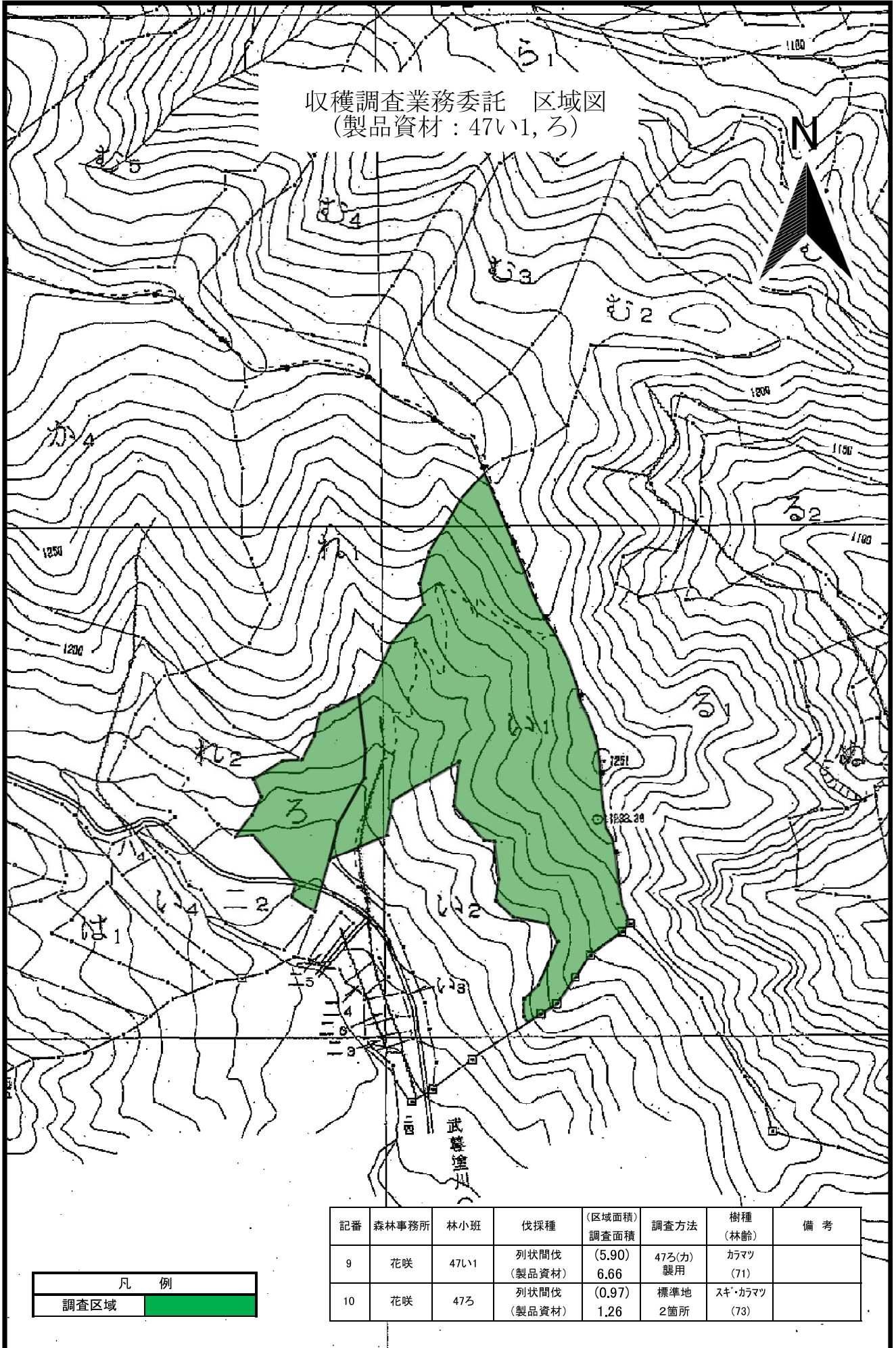

凡 例	
調査区域	<span style="background-color: #90EE90; border: 1px solid black; display: inline-block; width: 10px; height: 10px;"></span>

記番	森林事務所	林小班	伐採種	(区域面積) 調査面積	調査方法	樹種 (林齢)	備 考
9	花咲	47い1	列状間伐 (製品資材)	(5.90) 6.66	47ろ(カ) 製用	カラマツ (71)	
10	花咲	47ろ	列状間伐 (製品資材)	(0.97) 1.26	標準地 2箇所	スギ・カラマツ (73)	

収穫調査業務委託 区域図  
(製品資材：48う7, の1, お5)

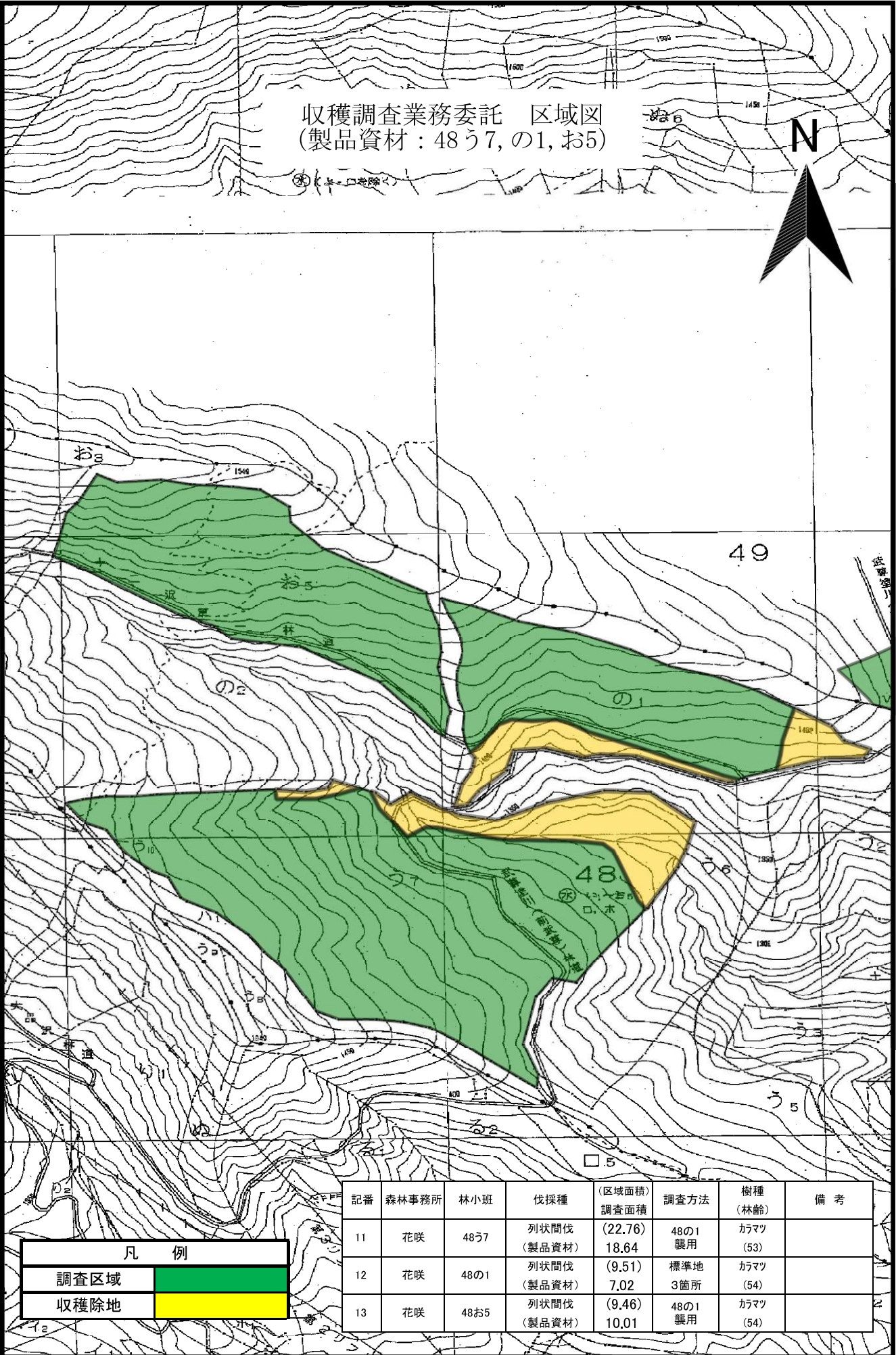

凡 例	
調査区域	
収穫除地	

記番	森林事務所	林小班	伐採種	(区域面積) 調査面積	調査方法	樹種 (林齢)	備 考
11	花咲	48う7	列状間伐 (製品資材)	(22.76) 18.64	48の1 製用	カラマツ (53)	
12	花咲	48の1	列状間伐 (製品資材)	(9.51) 7.02	標準地 3箇所	カラマツ (54)	
13	花咲	48お5	列状間伐 (製品資材)	(9.46) 10.01	48の1 製用	カラマツ (54)	

収穫調査業務委託 区域図  
(製品資材：49る3)

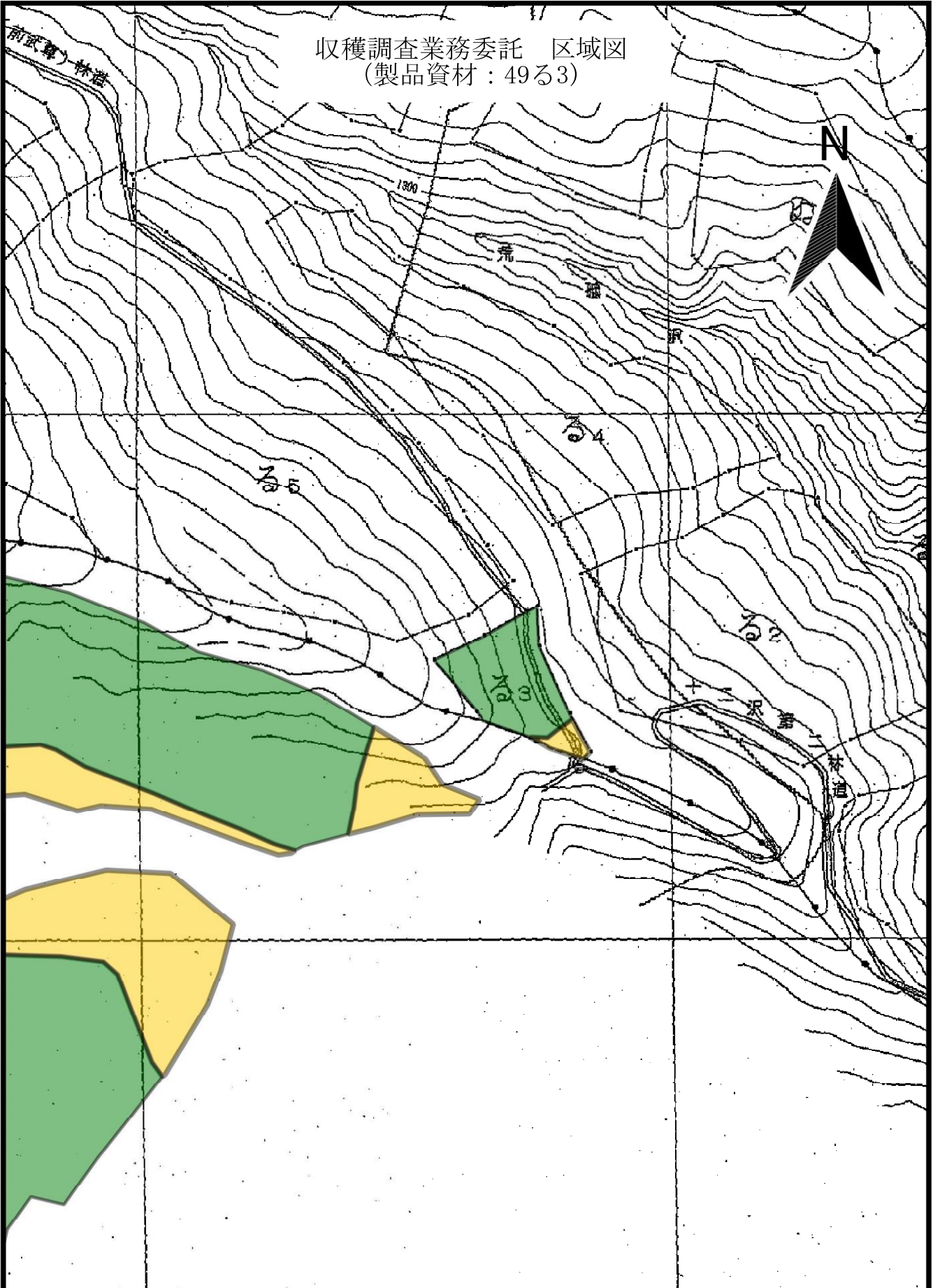

凡 例	
調査区域	
収穫除地	

記番	森林事務所	林小班	伐採種	(区域面積) 調査面積	調査方法	樹種 (林齢)	備考
14	花咲	49る3	列状間伐 (製品資材)	(0.35) 0.86	48の1 薬用	カラマツ (53)	

収穫調査業務委託 区域図  
 (製品資材：131に2, に3(I), に3(II), 132い2(I), い2(II))

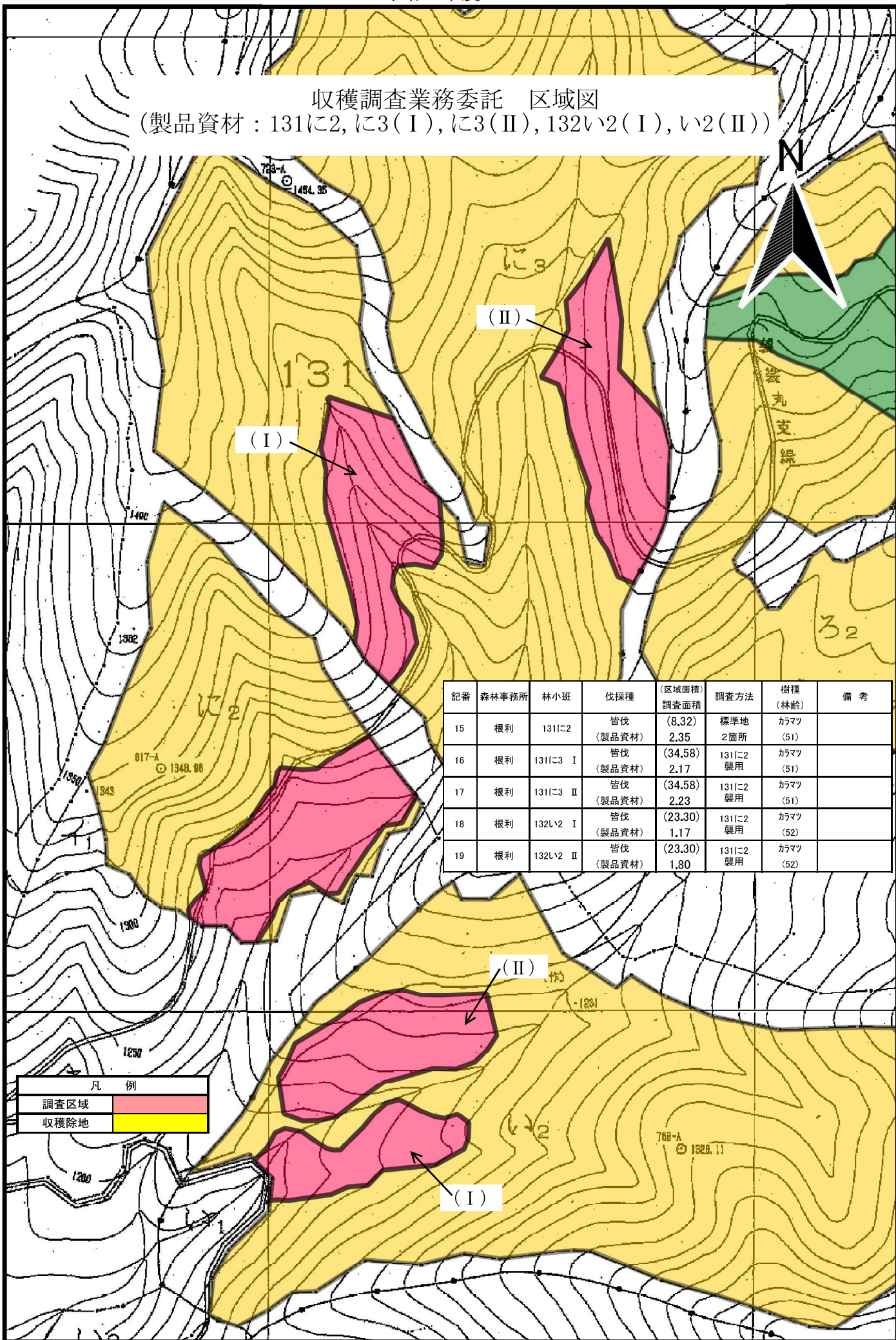

記番	森林事務所	林小班	伐採種	(区域面積) 調査面積	調査方法	樹種 (林齢)	備考
15	根利	131に2	皆伐 (製品資材)	(8.32) 2.35	標準地 2箇所	カラマツ (51)	
16	根利	131に3 I	皆伐 (製品資材)	(34.58) 2.17	131に2 襲用	カラマツ (51)	
17	根利	131に3 II	皆伐 (製品資材)	(34.58) 2.23	131に2 襲用	カラマツ (51)	
18	根利	132い2 I	皆伐 (製品資材)	(23.30) 1.17	131に2 襲用	カラマツ (52)	
19	根利	132い2 II	皆伐 (製品資材)	(23.30) 1.80	131に2 襲用	カラマツ (52)	

収穫調査業務委託 区域図  
(製品資材：132ろ2)

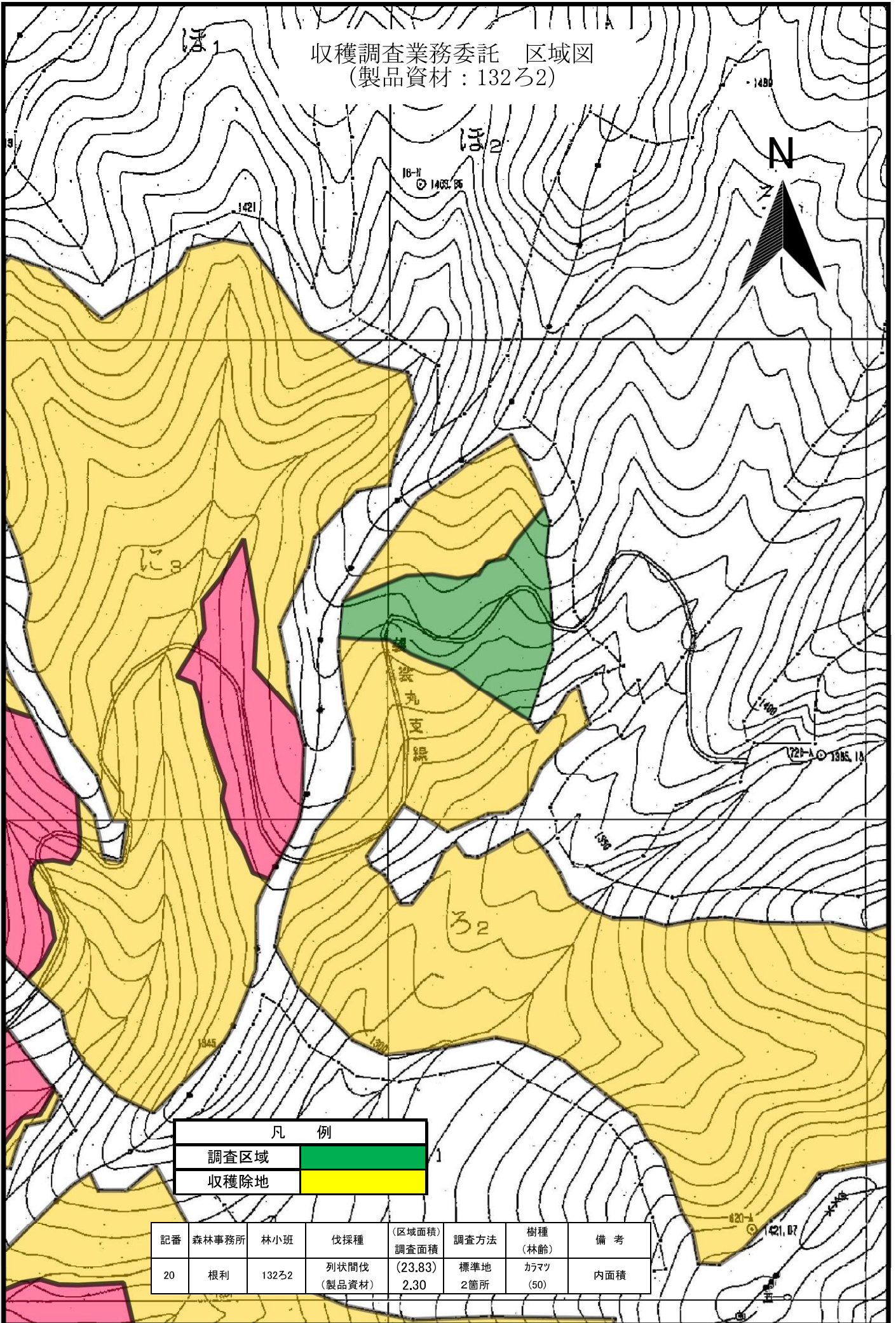

凡 例	
調査区域	1
収穫除地	

記番	森林事務所	林小班	伐採種	(区域面積) 調査面積	調査方法	樹種 (林齢)	備 考
20	根利	132ろ2	列状間伐 (製品資材)	(23.83) 2.30	標準地 2箇所	カラマツ (50)	内面積

収穫調査業務委託 区域図  
 (製品資材：139ほ1, ほ2, ほ3, り2, り3, る1, る2)

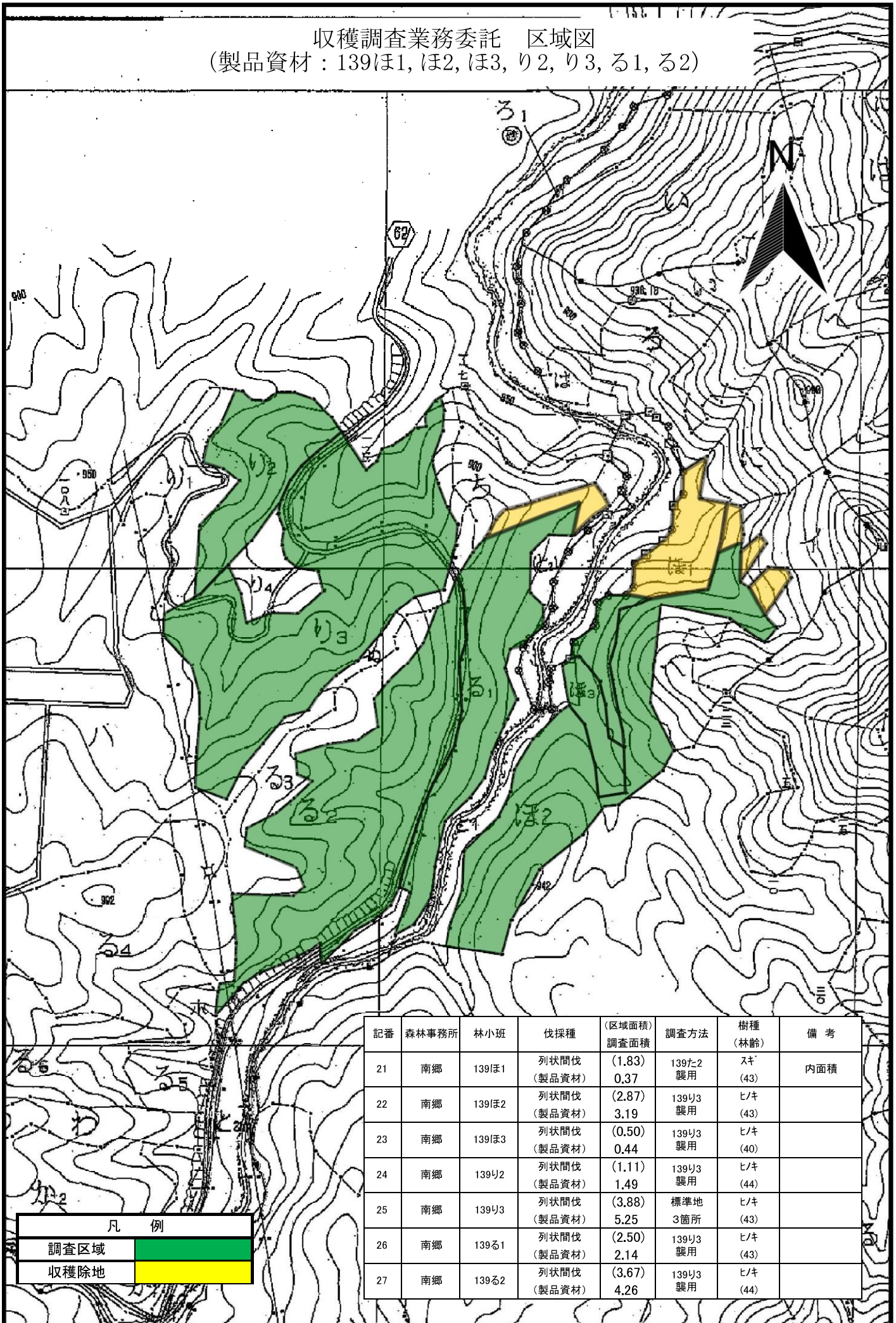

記番	森林事務所	林小班	伐採種	(区域面積) 調査面積	調査方法	樹種 (林齢)	備考
21	南郷	139ほ1	列状間伐 (製品資材)	(1.83) 0.37	139た2 襲用	スキ (43)	内面積
22	南郷	139ほ2	列状間伐 (製品資材)	(2.87) 3.19	139り3 襲用	ヒキ (43)	
23	南郷	139ほ3	列状間伐 (製品資材)	(0.50) 0.44	139り3 襲用	ヒキ (40)	
24	南郷	139り2	列状間伐 (製品資材)	(1.11) 1.49	139り3 襲用	ヒキ (44)	
25	南郷	139り3	列状間伐 (製品資材)	(3.88) 5.25	標準地 3箇所	ヒキ (43)	
26	南郷	139る1	列状間伐 (製品資材)	(2.50) 2.14	139り3 襲用	ヒキ (43)	
27	南郷	139る2	列状間伐 (製品資材)	(3.67) 4.26	139り3 襲用	ヒキ (44)	

凡 例	
調査区域	<span style="display:inline-block; width:15px; height:10px; background-color:green;"></span>
収穫除地	<span style="display:inline-block; width:15px; height:10px; background-color:yellow;"></span>

収穫調査業務委託 区域図  
 (製品資材：139た1, た2, れ1, れ2, れ3, れ4, ね1, ね6)

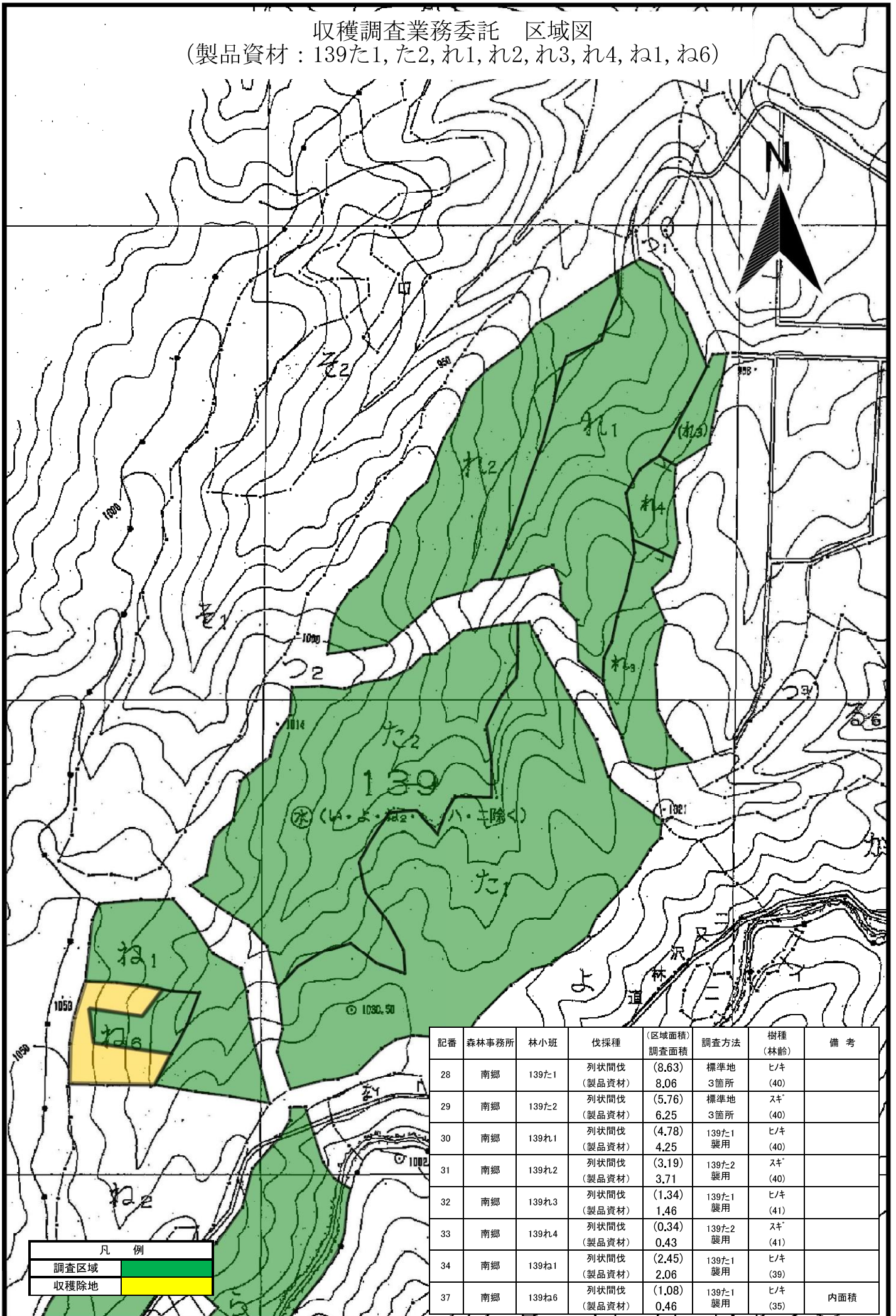

記番	森林事務所	林小班	伐採種	(区域面積) 調査面積	調査方法	樹種 (林齢)	備考
28	南郷	139た1	列状間伐 (製品資材)	(8.63) 8.06	標準地 3箇所	ヒノキ (40)	
29	南郷	139た2	列状間伐 (製品資材)	(5.76) 6.25	標準地 3箇所	スギ (40)	
30	南郷	139れ1	列状間伐 (製品資材)	(4.78) 4.25	139た1 薬用	ヒノキ (40)	
31	南郷	139れ2	列状間伐 (製品資材)	(3.19) 3.71	139た2 薬用	スギ (40)	
32	南郷	139れ3	列状間伐 (製品資材)	(1.34) 1.46	139た1 薬用	ヒノキ (41)	
33	南郷	139れ4	列状間伐 (製品資材)	(0.34) 0.43	139た2 薬用	スギ (41)	
34	南郷	139ね1	列状間伐 (製品資材)	(2.45) 2.06	139た1 薬用	ヒノキ (39)	
37	南郷	139ね6	列状間伐 (製品資材)	(1.08) 0.46	139た1 薬用	ヒノキ (35)	内面積

収穫調査業務委託 区域図  
(製品資材：139ね3, ね4, ろ)

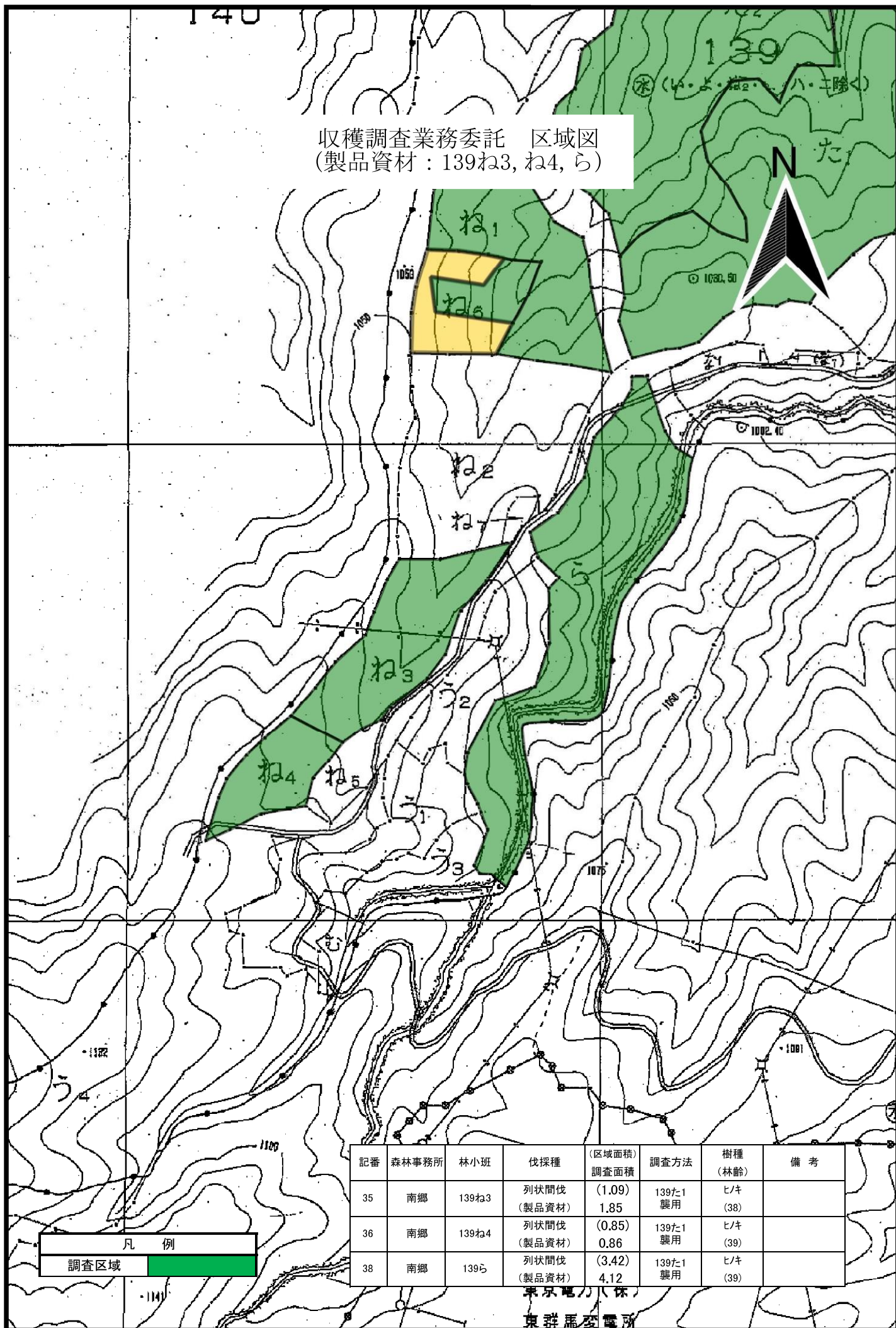

記番	森林事務所	林小班	伐採種	(区域面積) 調査面積	調査方法	樹種 (林齢)	備考
35	南郷	139ね3	列状間伐 (製品資材)	(1.09)	139た1 襲用	ヒノキ (38)	
				1.85			
36	南郷	139ね4	列状間伐 (製品資材)	(0.85)	139た1 襲用	ヒノキ (39)	
				0.86			
38	南郷	139ろ	列状間伐 (製品資材)	(3.42)	139た1 襲用	ヒノキ (39)	
				4.12			

凡 例  
調査区域

東京電力(株)  
東群馬産電所

収穫調査業務委託 区域図  
(製品資材：208と,り,ぬ,る,わ1)

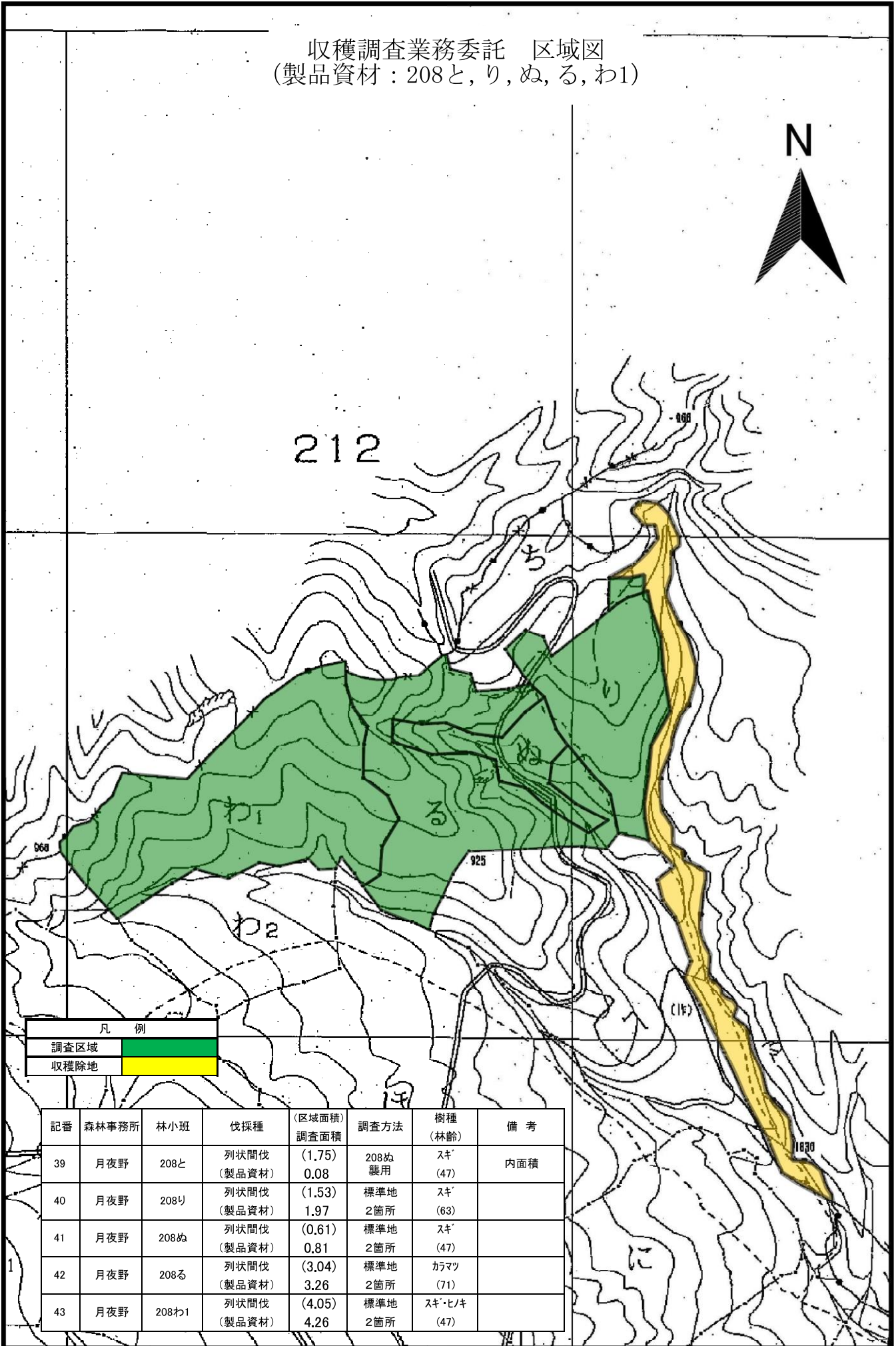

凡 例	
調査区域	<span style="display:inline-block; width:15px; height:10px; background-color:green;"></span>
収穫除地	<span style="display:inline-block; width:15px; height:10px; background-color:yellow;"></span>

記番	森林事務所	林小班	伐採種	(区域面積) 調査面積	調査方法	樹種 (林齢)	備 考
39	月夜野	208と	列状間伐 (製品資材)	(1.75) 0.08	208ぬ 薬用	スギ (47)	内面積
40	月夜野	208り	列状間伐 (製品資材)	(1.53) 1.97	標準地 2箇所	スギ (63)	
41	月夜野	208ぬ	列状間伐 (製品資材)	(0.61) 0.81	標準地 2箇所	スギ (47)	
42	月夜野	208る	列状間伐 (製品資材)	(3.04) 3.26	標準地 2箇所	カラマツ (71)	
43	月夜野	208わ1	列状間伐 (製品資材)	(4.05) 4.26	標準地 2箇所	スギ・ヒノキ (47)	

収穫調査業務委託 区域図  
(製品資材：211よ1(I), よ1(II))

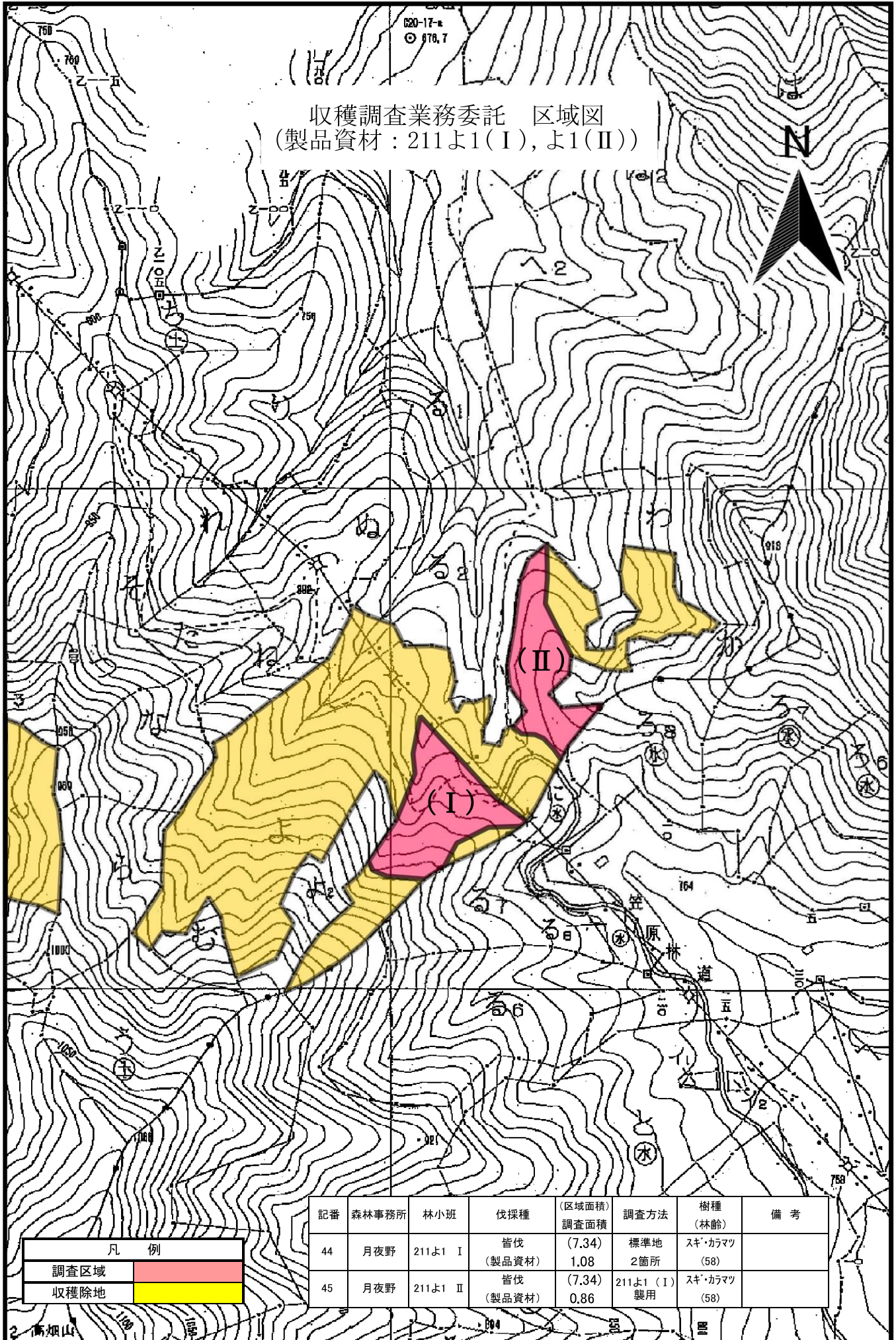

収穫調査業務委託 区域図  
 (製品資材：211あ1, あ2, あ3, あ4, あ5)

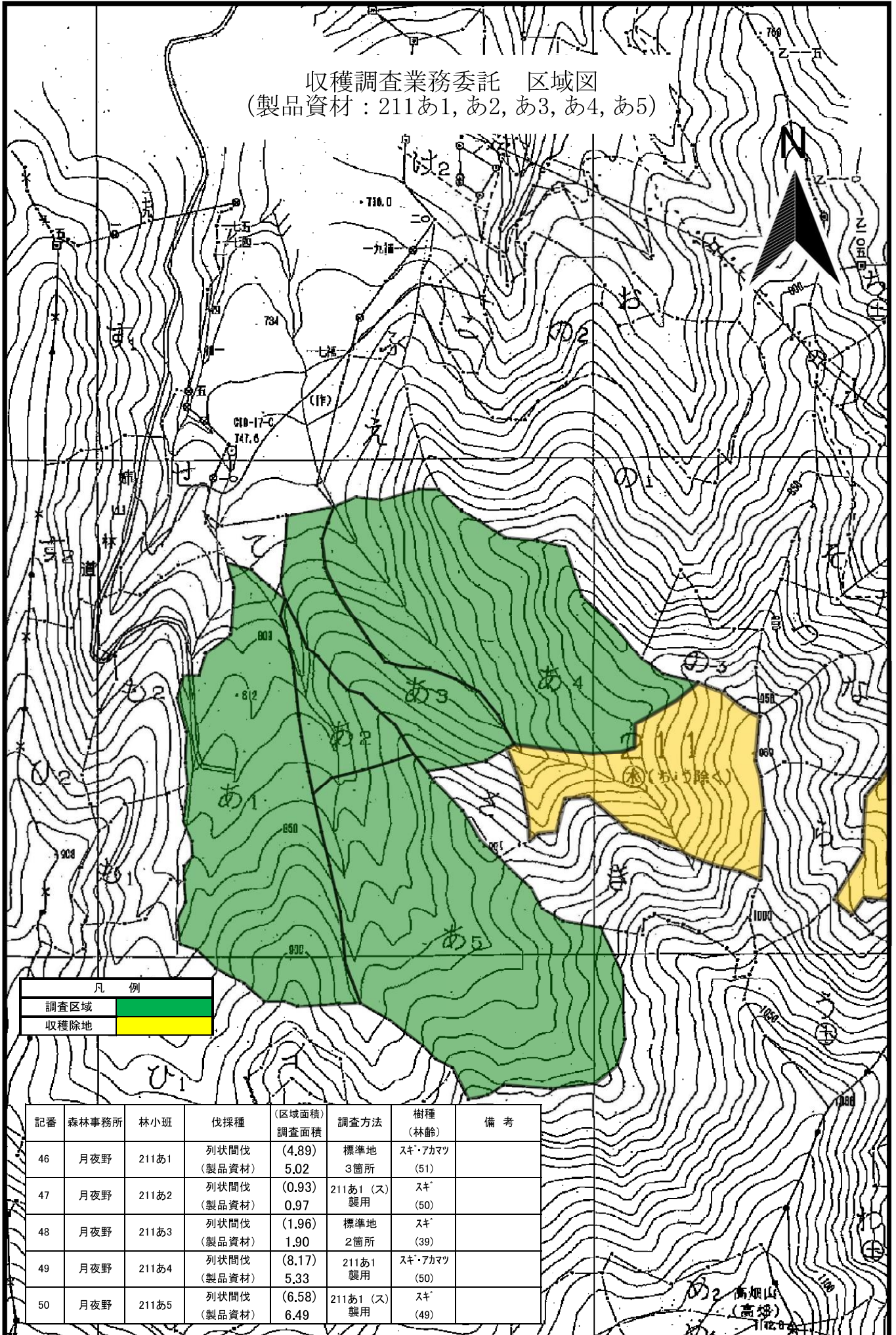

凡 例	
調査区域	緑色
収穫除地	黄色

記番	森林事務所	林小班	伐採種	(区域面積) 調査面積	調査方法	樹種 (林齢)	備考
46	月夜野	211あ1	列状間伐 (製品資材)	(4.89) 5.02	標準地 3箇所	スキ・アカマツ (51)	
47	月夜野	211あ2	列状間伐 (製品資材)	(0.93) 0.97	211あ1 (ス) 襲用	スキ (50)	
48	月夜野	211あ3	列状間伐 (製品資材)	(1.96) 1.90	標準地 2箇所	スキ (39)	
49	月夜野	211あ4	列状間伐 (製品資材)	(8.17) 5.33	211あ1 襲用	スキ・アカマツ (50)	
50	月夜野	211あ5	列状間伐 (製品資材)	(6.58) 6.49	211あ1 (ス) 襲用	スキ (49)	

収穫調査業務委託 区域図  
 (製品資材：302ら、う1、う3、ひ3、も3、す3、す7、す11)

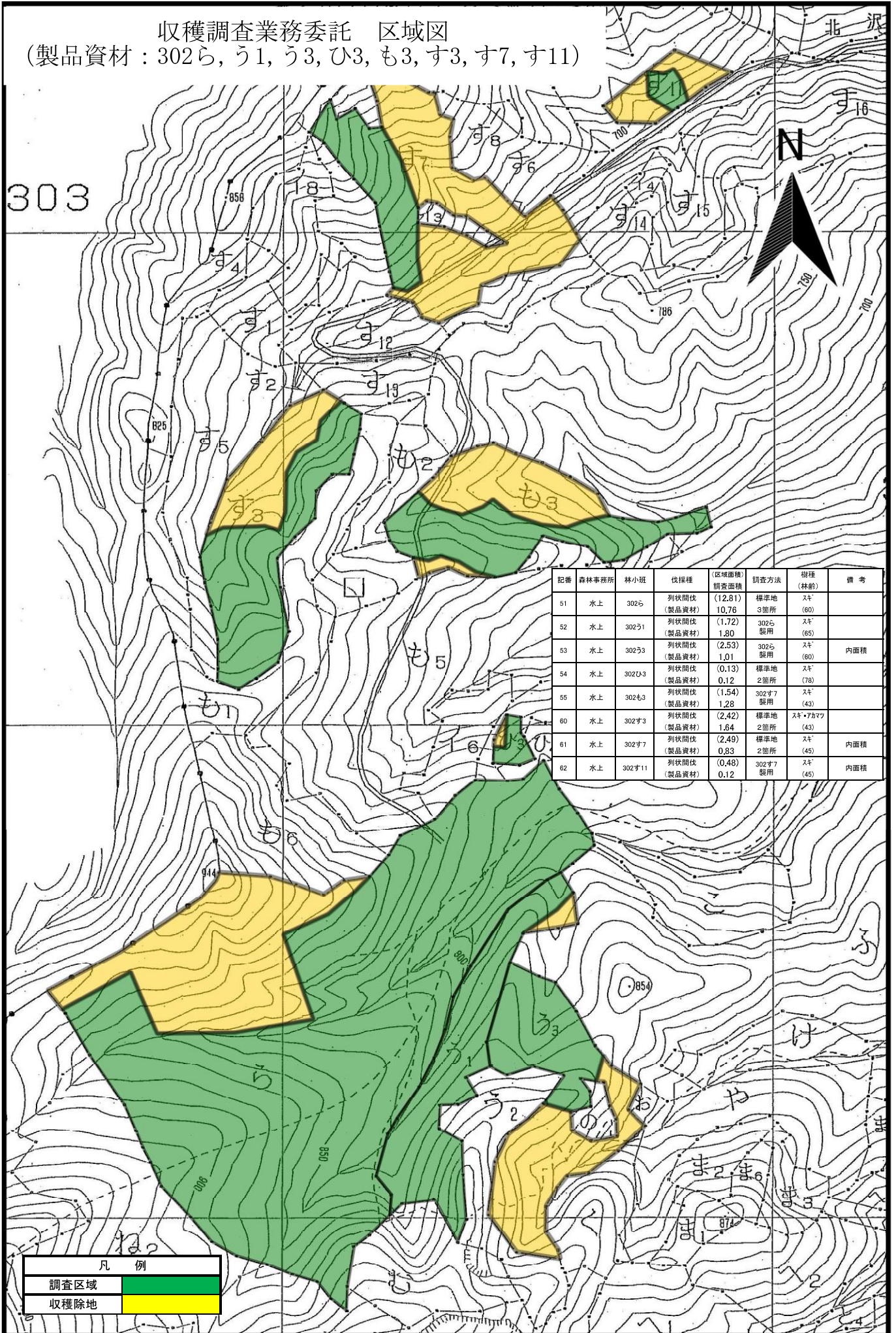

記番	森林事務所	林小班	伐採種	区域面積 調査面積	調査方法	樹種 (林齢)	備考
51	水上	302ら	列状間伐 (製品資材)	(12.81) 10.76	標準地 3箇所	スギ (80)	
52	水上	30251	列状間伐 (製品資材)	(1.72) 1.80	302ら 製用	スギ (65)	
53	水上	30233	列状間伐 (製品資材)	(2.53) 1.01	302ら 製用	スギ (60)	内面積
54	水上	30203	列状間伐 (製品資材)	(0.13) 0.12	標準地 2箇所	スギ (78)	
55	水上	30243	列状間伐 (製品資材)	(1.54) 1.28	302す7 製用	スギ (43)	
60	水上	302す3	列状間伐 (製品資材)	(2.42) 1.64	標準地 2箇所	スギ・アハツ (43)	
61	水上	302す7	列状間伐 (製品資材)	(2.49) 0.83	標準地 2箇所	スギ (45)	内面積
62	水上	302す11	列状間伐 (製品資材)	(0.48) 0.12	302す7 製用	スギ (45)	内面積

凡 例	
調査区域	
収穫除地	

収穫調査業務委託 区域図  
 (製品資材：302せ6, せ7, せ11, せ12)

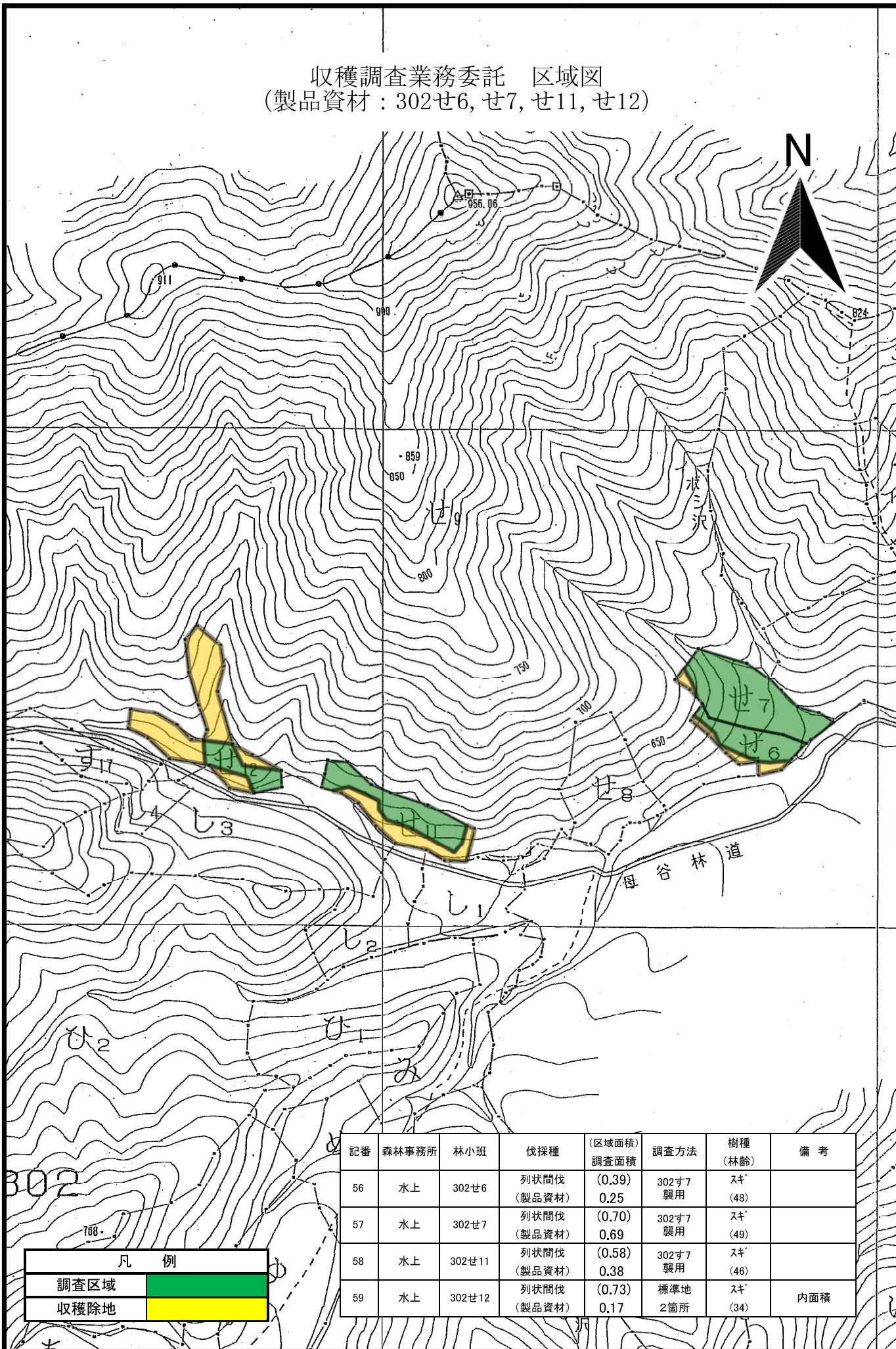

記番	森林事務所	林小班	伐採種	(区域面積) 調査面積	調査方法	樹種 (林齢)	備考
56	水上	302せ6	列状間伐 (製品資材)	(0.39) 0.25	302才7 襲用	スギ (48)	
57	水上	302せ7	列状間伐 (製品資材)	(0.70) 0.69	302才7 襲用	スギ (49)	
58	水上	302せ11	列状間伐 (製品資材)	(0.58) 0.38	302才7 襲用	スギ (46)	
59	水上	302せ12	列状間伐 (製品資材)	(0.73) 0.17	標準地 2箇所	スギ (34)	内面積

凡 例	
調査区域	
収穫除地	

収穫調査業務委託 区域図  
(製品資材：363ろ3, ろ4, ろ7, ち1)

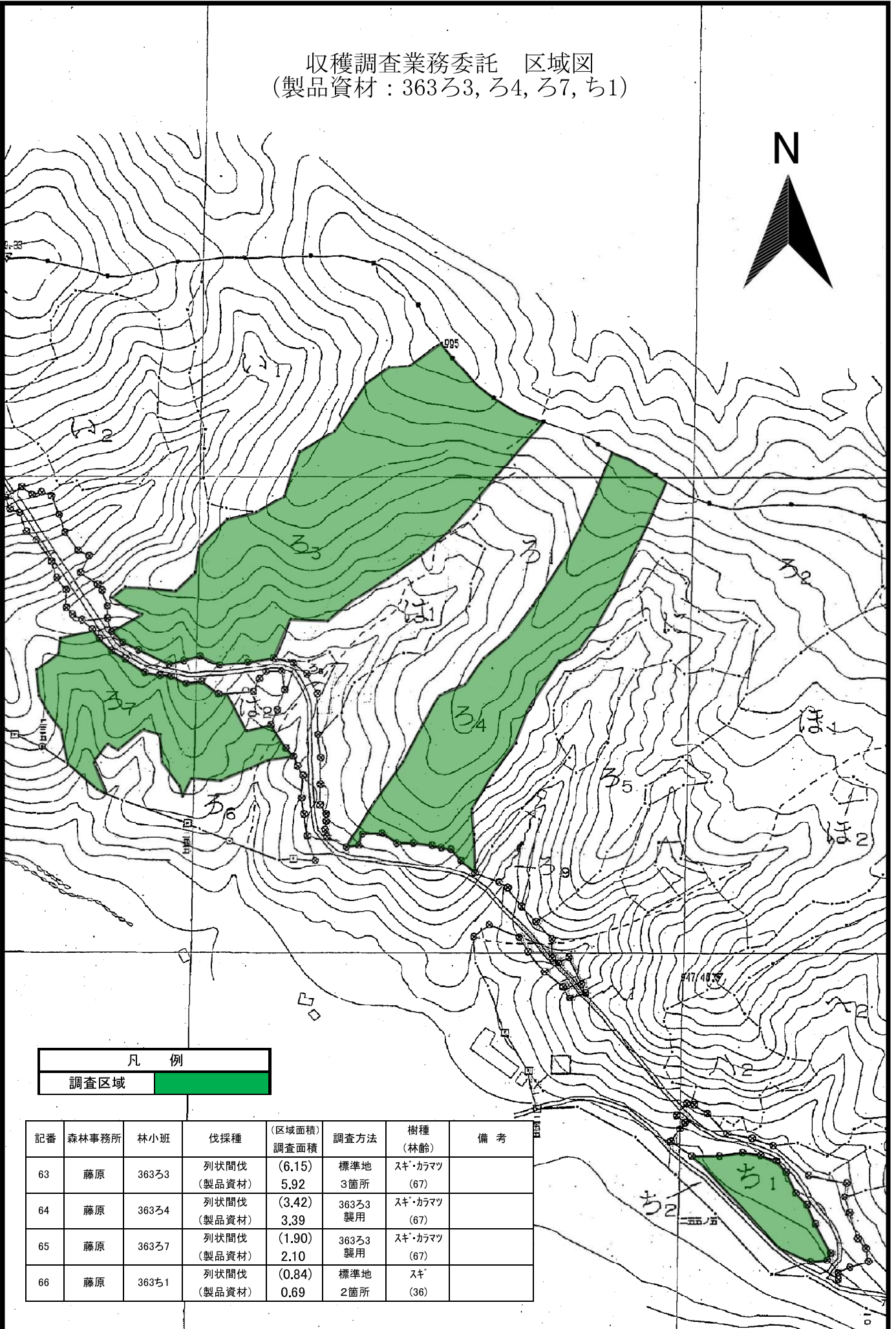

凡 例  
調査区域

記番	森林事務所	林小班	伐採種	(区域面積) 調査面積	調査方法	樹種 (林齢)	備 考
63	藤原	363ろ3	列状間伐 (製品資材)	(6.15) 5.92	標準地 3箇所	スキ・カラマツ (67)	
64	藤原	363ろ4	列状間伐 (製品資材)	(3.42) 3.39	363ろ3 襲用	スキ・カラマツ (67)	
65	藤原	363ろ7	列状間伐 (製品資材)	(1.90) 2.10	363ろ3 襲用	スキ・カラマツ (67)	
66	藤原	363ち1	列状間伐 (製品資材)	(0.84) 0.69	標準地 2箇所	スキ (36)	

収穫調査業務委託 区域図  
(製品資材：373た,れ,そ,む)

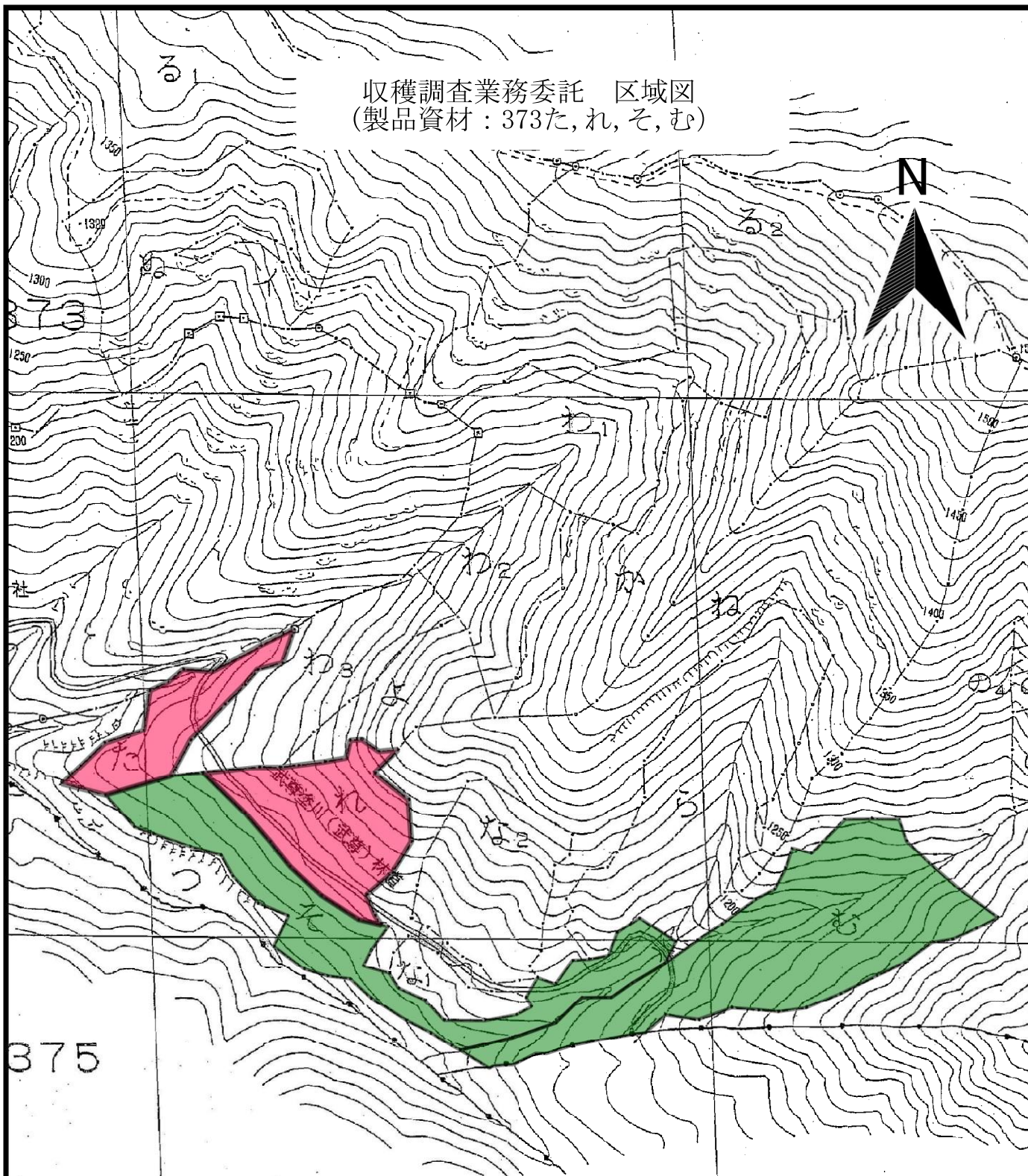

375

凡 例	
調査区域	<span style="background-color: #008000; color: black;"> </span>
調査区域	<span style="background-color: #FF0000; color: black;"> </span>

記番	森林事務所	林小班	伐採種	(区域面積) 調査面積	調査方法	樹種 (林齢)	備 考
67	藤原	373た	皆伐 (製品資材)	(0.86) 0.86	標準地 2箇所	カラマツ (81)	
68	藤原	373れ	皆伐 (製品資材)	(1.50) 1.53	標準地 2箇所	スギ・カラマツ (67)	
69	藤原	373そ	列状間伐 (製品資材)	(2.28) 2.23	標準地 2箇所	スギ (78)	
70	藤原	373む	列状間伐 (製品資材)	(3.69) 3.34	標準地 2箇所	スギ (56)	