

吾妻森林計画区 林道等の開設計画箇所位置図

平成29年度樹立
金9片の内第4片

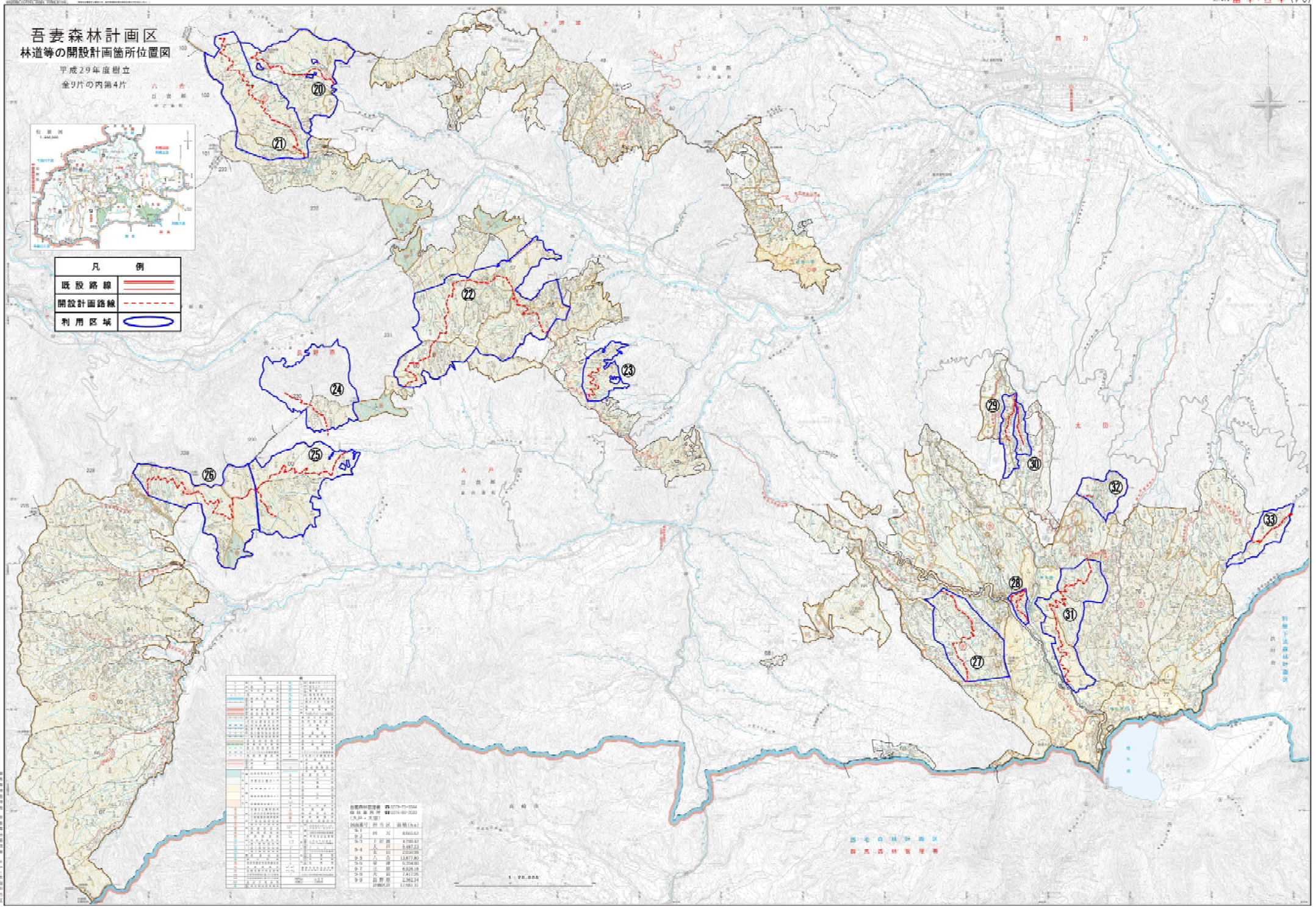

凡 例	
既設路線	——
開設計画路線	- - - -
利用区域	○



利用区域	面積(㎡)	樹立本数	樹立高	樹立径	樹立種別	樹立時期	樹立場所	樹立方法	樹立費用(円)	樹立効果
20	10000	100	10	10	杉	2020	山頂	植樹	1000000	高木林
21	15000	150	15	15	杉	2020	山頂	植樹	1500000	高木林
22	20000	200	20	20	杉	2020	山頂	植樹	2000000	高木林
23	25000	250	25	25	杉	2020	山頂	植樹	2500000	高木林
24	30000	300	30	30	杉	2020	山頂	植樹	3000000	高木林
25	35000	350	35	35	杉	2020	山頂	植樹	3500000	高木林
26	40000	400	40	40	杉	2020	山頂	植樹	4000000	高木林
27	45000	450	45	45	杉	2020	山頂	植樹	4500000	高木林
28	50000	500	50	50	杉	2020	山頂	植樹	5000000	高木林
29	55000	550	55	55	杉	2020	山頂	植樹	5500000	高木林
30	60000	600	60	60	杉	2020	山頂	植樹	6000000	高木林
31	65000	650	65	65	杉	2020	山頂	植樹	6500000	高木林
32	70000	700	70	70	杉	2020	山頂	植樹	7000000	高木林
33	75000	750	75	75	杉	2020	山頂	植樹	7500000	高木林

吾妻森林計画区 2020-2024
 林道等開設計画箇所位置図
 (大戸・本用) 面積(㎡)
 20 10000
 21 15000
 22 20000
 23 25000
 24 30000
 25 35000
 26 40000
 27 45000
 28 50000
 29 55000
 30 60000
 31 65000
 32 70000
 33 75000

1:20,000

吾妻森林計画区
林道等開設計画箇所位置図

