

令和3年度
第6回
素材公売のご案内

入札日 令和3年11月24日(水)

入札開始 13時25分
入札締切 13時30分、即時開札
入札場所 吾妻森林管理署入札室

樹種	物件数	材積 (m ³)
スギ	3	157.024
ヒノキ	3	207.838
カラマツ	3	116.960
サワラ	1	15.388
低質材 N	4	209.456
低質材 L	6	187.845
合計	20	894.511

素材公売のお知らせ

- 各物件明細に添付してある写真については、
吾妻署ホームページに詳細写真を掲載しておりますので、御利用下さい。
(<http://www.rinya.maff.go.jp/kanto/agatuma/koubai/koukoku1.html>)
- バラギ土場については、アクセス道が令和3年12月1日から令和4年4月11日まで
通行止めとなるため、この間は搬出不可となります。詳細は本文3ページの「14 搬出
期間」をご確認ください。
- 本物件は、持続可能な森林経営が営まれている森林から合法的に伐採されたものです。

〒377-0423

群馬県吾妻郡中之条町大字伊勢町771-1

吾妻森林管理署

TEL 0279-75-3344 FAX 0279-75-3346

公 売 公 告

令和3年11月8日
分任契約担当官
吾妻森林管理署長 竹下 誠

下記のとおり素材の一般競争入札を実施します。販売物件明細書及び国有林野事業林産物売買契約約款を参照し現物熟覧のうえ、国有林野の産物売払規程（昭和25年5月17日農林省告示第132号）及び関東森林管理局署等競争契約入札心得を厳守し入札して下さい。

記

- 1 入札及び開札の日時
令和3年11月24日（水）
入札開始 13時25分
締 切 13時30分 締切後即時開札
- 2 入札及び開札の場所
吾妻森林管理署 入札室
- 3 郵便入札
認めます。
(1) 送付場所 〒377-0423
群馬県吾妻郡中之条町大字伊勢町771-1
吾妻森林管理署
(2) 到着期限 11月24日（水） 13時00分必着。
*上記の期限以後、到着したものは、無効とします。
(3) その他留意事項
封筒を二重にして内封筒に入札書を入れ、外封筒には「素材公売入札書在中」と朱書き、書留または配達証明でお送り下さい。
- 4 入札物件
次の事項については、別添「販売物件明細書」のとおりです。
ア 売払番号
イ 物件所在地
ウ 産物の種類及び数量
- 5 入札参加者の資格
令和2年度から令和6年度の林産物の売払いに係る資格確認の交付を受けている者に限ります。
但し、次の事項に該当する者は参加することが出来ません。
(1) 予算決算及び会計令第70条に該当する者。
(2) 予算決算及び会計令第71条に該当する者。
- 6 入札保証金
免除します。
但し、落札者が契約を結ばないときは、入札金額の100分の5に相当する違約金を徴収します。なおこの場合、競争参加資格の取り消し、又は付与しないことがあります。

- 7 契約保証金
免除します。
- 8 入札金額及び消費税
(1) 入札金額は消費税抜きの金額を記入して下さい。誤って消費税を加算した金額を記入した場合でも入札は有効とし、入札後には誤りの訂正及び取消は認めないので注意願います。
(2) 入札書に記載された金額に消費税相当額10%を加算した金額(円未満の端数切捨て)をもって落札金額及び契約金額とします。
なお、契約締結以降、当該契約において特に契約書等で金額が明示されているものを除き、当該契約に係る違約金、延滞金、率で表わされるものについては、全て消費税額が加算された総契約額が対象となります。
- 9 入札における留意事項
(1) 代理人の入札への参加
ア 委任状の提出
競争参加有資格者本人が入札当日出席せず代理人が入札に参加する場合は、「委任状」(別紙1-1)の提出が必要となり、委任状の提出のない者は入札に参加することはできません。
なお、年間を通じて代理人に委任する場合は、当該年度を有効とする「委任状」(別紙1-2)を提出すれば、入札の都度委任状を提出する必要はありません。
イ 入札書
「入札書」(別紙2)のとおり、入札者の住所、商号又は名称、代表者氏名を記入するとともに代理人氏名の記入が必要となります。
なお、この場合には入札者の代表者印は不要です。
(2) 無効の入札
次の各号の一に該当する入札は無効とします。
ア 競争に参加する資格を有しない者のした入札
イ 委任状を持参しない代理人のした入札
ウ 所定の入札保証金の納付又は入札保証金に代わる担保の提供をしない者のした入札
エ 記名を欠く入札
オ 金額を訂正した入札
カ 誤字、脱字等により意思表示が不明瞭である入札
キ 明らかに連合によると認められる入札
ク 同一事項の入札について同一人が2通以上なした入札又は入札者若しくはその代理人が他の入札者の代理をした入札
ケ 入札時刻に遅れてした入札
コ 暴力団排除に関する誓約事項(別紙3)について、虚偽又はこれに反する行為が認められた入札
サ その他入札に関する条件に違反した入札
(3) 落札者の決定
ア 開札は、指定した場所及び日時に、入札者の面前で行い、予定価格以上で最高の価格を持って入札した者を落札者とします。ただし、落札となるべき入札をした者が2名以上のときは、直ちに「くじ」で落札者を決定します。
イ 落札宣言後は、錯誤等を理由に入札無効の申し出があっても、受理しません。また、どのような事由があっても落札を無効にすることはできません。

1 0 契約の成立及び締結期限

- (1) 契約の締結は、契約書の作成を必要とし、双方記名押印した時に成立とします。
- (2) 契約の締結は令和3年11月25日（木）から令和3年12月3日（金）までとします。

1 1 代金の納付期限

代金の納付期限は、契約締結日から起算して20日以内とします。
指定期限までに代金又は延納担保を納付しないときは、期限満了の翌日から納付の日までの日数につき年利率14.60%の割合で違約金を納めて下さい。

1 2 代金の延納

- (1) 1件の売払契約代金が60万円以上の物件において、国の所有に属する物品の売払代金の納付に関する法律（昭和24年法律第176号）の定めるところにより認めます。（年利0.64%）
延納利息代金の計算方法は以下のとおりです。
延納利息代金＝（契約代金×延納期間×延納利率）÷365日
ただし、分収林契約者の持分に係る代金については、延納は認めません。
- (2) 延納担保の提供期限は契約締結日から起算して20日以内とします。
- (3) 延納期限は、6ヶ月以内とします。

1 3 物件の引渡

- (1) 物件の引渡期限は、国有林野の産物売払規程第34条第1項及び国有林野事業林産物売買契約約款第7条第1項に基づき、代金の全部又は代金延納担保の提供があった日から15日以内とします。
- (2) 物件の引渡は、買受人立会による引渡しをしないことについての買受人の同意を得られる場合には、国有林野の産物売払規程第34条第3項第2号及び国有林野事業林産物売買契約約款第7条3項に基づき、みなし引渡を特約することも可能です。この場合、代金の全部の納入のあったとき、または代金延納担保の提供があった時に引渡しがあったものとみなします。金融機関の発行する領収書等を吾妻森林管理署へ必ず提示してから搬出して下さい。
- (3) 引渡を受けた時は、国有林野の産物売払規程第35条に基づき、引渡領収書を吾妻森林管理署長に提出して下さい。

1 4 搬出期間

搬出期間は、

- | | | |
|-----|------------------------------|------------|
| (1) | <u>50m³未満</u> | <u>10日</u> |
| (2) | <u>50～100m³未満</u> | <u>20日</u> |
| (3) | <u>100m³以上</u> | <u>30日</u> |
- とします。

なお、搬出期限内に物件の搬出を終わらないときは、期間満了前に搬出延期の申請をして下さい。搬出延期の申請をしないときは、期間満了の搬出未済物件は棄権したものとして国に帰属します。

搬出延期をする場合は、搬出延料として延期期間1日につき売払代金の1,000分の1に相当する金額を納めて下さい。

※バラギ山元土場については、土場までのアクセス道（つまごいパノラマライン北ルート）が令和3年12月1日から令和4年4月11日まで通行止めとなるため、この間は搬出不可となります。搬出期間内に前述の通行止め又は積雪により搬出不可となった場合、搬出不可期間の日数分については搬出延料の該当から除外します。土場内の除雪予定はありませんので、了承のうえ入札ください。

15 各規程等の閲覧場所

(1) 販売物件明細書、契約書(案)

ア 販売物件明細書：吾妻森林管理署又は吾妻森林管理署ホームページで閲覧してください

イ 契約書(案)：吾妻森林管理署で閲覧して下さい。

吾妻森林管理署ホームページアドレス

<http://www.rinya.maff.go.jp/kanto/agatsuma/index.html>

(2) 各規程等

ア 国有林野事業林産物売買契約約款

イ 国有林野の産物売払規程

ウ 関東森林管理局署等競争契約入札心得

エ 各種様式(別紙1：委任状、別紙2：入札書)

上記ア～エは関東森林管理局のホームページにて閲覧できます。

関東局ホーム>公売・入札情報>林産物の売払情報

ホームページを閲覧できない方は、吾妻森林管理署 業務グループ(資源活用担当)へお問い合わせ下さい。

関東森林管理局のホームページアドレス

<http://www.rinya.maff.go.jp/kanto/welcome/index.html>

16 その他留意事項

(1) 入札参加者は、入札書の提出をもって「暴力団排除に関する誓約事項」(別紙3)に同意したものとします。

(2) 本物件は、売買契約書において「持続可能な森林経営が営まれている森林から合法的に伐採されたものである」ことを証明します。

(3) 発電用バイオマス証明は、売買契約書への記載をもって証明します。

(4) 物件の管理上、各山元土場の入口で施錠してあります。物件の熟覧又は引き取りの際には、前もって吾妻森林管理署にご連絡いただくようお願いします。

(5) 物件を運搬する車両が林道等を支障なく通行できるか確認のうえ入札してください。

(6) 待避所を含め公道での積み替えは危険なためご遠慮ください。

(7) 納入告知書は、財務省会計センターで一括発行し、本人に直接送付されます。到着までに相当の日数を要する場合がありますので、材の引き取りを急ぐ場合は契約を早めにしていただくようお願いします。

(8) 入札結果は、吾妻森林管理署ホームページに11月26日(金)の8:00より公表予定です。

なお、入札参加者に対しては、入札執行後に結果を通知します。

17 お問い合わせ

不明の点は、下記までお問い合わせ下さい。

〈問合せ先〉

吾妻森林管理署 業務グループ(資源活用担当)

電話番号 0279-75-3344 FAX番号0279-75-3346

お知らせ

農林水産省の発注事務に関する綱紀保持を目的として、農林水産省綱紀保持規程(平成19年農林水産省訓令第22号)が制定されました。この規程に基づき、第三者から不当な働きかけを受けた場合は、その事実をホームページで公表するなどの紀保持対策を実施しています。

詳しくは、当ホームページの「発注者綱紀保持対策に関する情報等」をご覧ください。

<http://www.rinya.maff.go.jp/kanto/apply/publicsale/koukihoji/index.html>

委 任 状 (記載例)

代理人氏名 ○○ ○○

上記の者を私の代理人と定め、下記権限を委任します。

記

- 1 入 札 年 月 日 令和○年○月○日
- 2 件 名 令和○年度第○回素材公売
- 3 入札に関する一切の件

令和○年○月○日
【↑入札日を記載】

住所 ○○県○○市○○ 1-2-3
商号又は名称 株式会社 ○○
代表者氏名 代表取締役 ○○ ○○

分任契約担当官
吾妻森林管理署長
○○ ○○ 殿

注意：代理人が入札を行う場合、必ず委任状を提出して下さい。

なお、当該年度を有効とする委任状（別紙1-2）を提出し、その代理人に入札させる場合は、本委任状を提出する必要はありません。
ただし、その場合、委任状（別紙1-2）は、署等ごとに提出する必要があります。

委 任 状 (記載例)

私は、都合により〇〇 〇〇を代理人と定め、下記の権限を委任します。

委 任 事 項

1 入札及び見積もりに関する件

2 委 任 期 間

令和〇年〇月〇日から令和〇年〇月〇日まで
【入札日から当該年度の末日を記載】

令和〇年〇月〇日

【↑入札日を記載】

住 所 〇〇県〇〇市〇〇 1-2-3
商号又は名称 株式会社 〇〇
代表者氏名 代表取締役 〇〇 〇〇

分任契約担当官
吾妻森林管理署長

〇〇 〇〇 殿

入札書

入札番号 第 号

億	千万	百万	十万	万	千	百	十	円

ただし、上記金額は消費税相当額を除いた金額であるので、契約額は上記金額に消費税相当額を加算した金額となること及び関東森林管理局署等競争契約入札心得を承知のうえ、入札します。

令和 年 月 日

分任契約担当官
吾妻森林管理署長 殿

(入札者)
住 所
商号又は名称
代表者氏名

(代理人)
氏 名

----- <切り取り線> ----- 第 番札
↑切り取って入札して下さい。
必要部数をコピーして下さい。

【記載例】 入札書

入札番号 第 1 号

億	千万	百万	十万	万	千	百	十	円
		¥	1	2	3	4	5	6

ただし、上記金額は消費税相当額を除いた金額であるので、契約額は上記金額に消費税相当額を加算した金額となること及び関東森林管理局署等競争契約入札心得を承知のうえ、入札します。

令和 ○○ 年 ○○ 月 ○○ 日
【↑表紙の入札日を記載】

分任契約担当官
吾妻森林管理署長 殿

(入札者)
住 所 ○○県○○市○○1-2-3
商号又は名称 株式会社 ○○
代表者氏名 代表取締役 ○○ ○○

(代理人) 【委任状提出の場合は代理人の氏名】
氏 名 ○○ ○○

暴力団排除に関する誓約事項

当社（個人である場合は私、団体である場合は当団体）は下記1及び2のいずれにも該当せず、また、将来においても該当しないことを誓約します。

この誓約が虚偽であり、又は、この誓約に反したことにより、当方が不利益を被ることとなっても、異議は一切申し立てません。

また、貴署の求めに応じ、当方の役員名簿（有価証券報告書に記載のもの。ただし、有価証券報告書を作成していない場合は、役職名、氏名、及び生年月日の一覧表）を警察に提出することについて同意します。

記

1. 契約の相手方として不適当な者

- (1) 法人等（個人、法人又は団体をいう。）の役員等（個人である場合はその者、法人である場合は役員又は支店若しくは営業所（常時契約を締結する事務所をいう。）の代表者、団体である場合は代表者、理事等、その他経営に実質的に関与している者をいう。以下同じ。）が、暴力団（暴力団員による不当な行為の防止等に関する法律（平成3年法律第77号）第2条第2号に規定する暴力団をいう。以下同じ。）又は暴力団員（同法第2条第6号に規定する暴力団員をいう。以下同じ。）であるとき
- (2) 役員等が、自己、自社若しくは第三者の不正の利益を図る目的、又は第三者に損害を加える目的をもって、暴力団又は暴力団員を利用するなどしているとき
- (3) 役員等が、暴力団又は暴力団員に対して、資金等を供給し、又は便宜を供与するなど直接的あるいは積極的に暴力団の維持、運営に協力し、若しくは関与しているとき
- (4) 役員等が、暴力団又は暴力団員であることを知りながらこれを不当に利用するなどしているとき
- (5) 役員等が、暴力団又は暴力団員と社会的に非難されるべき関係を有しているとき

2. 契約の相手方として不適当な行為をする者

- (1) 暴力的な要求行為を行う者
- (2) 法的な責任を超えた不当な要求行為を行う者
- (3) 取引に関して脅迫的な言動をし、又は暴力を用いる行為を行う者
- (4) 偽計又は威力を用いて契約担当官等の業務を妨害する行為を行う者
- (5) その他前各号に準ずる行為を行う者

上記事項について、入札書の提出をもって誓約します。

公売物件一覧表

公売年度：3 公売回数：6 公売実施年月日：令和3年11月24日（水）

吾妻森林管理署

入札 番号	物件所在地	評定番号	生産地	代表樹種	林齢	長級(m)	径級(cm)	本数	材積(m3)	樺番号	備考
1	上の沢①山元	3-11-1	岡崎	サワラ	46	3.00	14～28	142	15.388	03-024001	「本物件は全て間伐材である」
2	上の沢①山元	3-11-2	岡崎	低質材L	46	2.00	-	-	24.816	03-024006	〃
3	上の沢①山元	3-11-3	岡崎	低質材L	46	2.00	-	-	14.995	03-024002	〃
4	上の沢①山元	3-11-4	岡崎	低質材L	46	2.00	-	-	15.770	03-024003	〃
5	上の沢①山元	3-11-5	泉沢	カラマツ	47	2.00	16～36	349	35.457	03-025005	〃
6	上の沢①山元	3-11-6	岡崎	カラマツ	47	2.00	16～34	627	64.963	03-022006	〃
7	上の沢②山元	3-11-7	泉沢	低質材N	52	2.00	-	-	3.502	03-091001	「本物件は全て間伐材である」 「本物件は平成30年度生産の古材である」
8	唐操原山元	3-11-8	山田	低質材N	35	2.00	-	-	5.253	03-092001	「本物件は全て間伐材である」 「本物件は令和元年度生産の古材である」
9	唐操原山元	3-11-9	上沢渡	低質材L	54, 55	2.00	-	-	21.278	03-033011, 03-040008	「本物件は全て間伐材である」
10	唐操原山元	3-11-10	上沢渡	スギ	47	2.00	16～38	372	39.538	03-041001, 03-042001	〃
11	唐操原山元	3-11-11	上沢渡	スギ	54	2.00	16～40	471	50.836	03-040005	〃
12	唐操原山元	3-11-12	上沢渡	スギ	55, 56	2.00	16～44	607	66.650	03-032005, 03-033009	〃
13	赤川山元	3-11-13	須賀尾	ヒノキ(小径材)	46	4.00	8～14	1,146	64.396	03-017001	〃
14	赤川山元	3-11-14	須賀尾	ヒノキ(B材)	46	3.00	14～22	784	58.564	03-016001	〃
15	赤川山元	3-11-15	須賀尾	ヒノキ	38	2.00	16～30	473	38.660	03-011001	〃
					46	2.00	16～26	569	46.218	03-015002	
16	赤川山元	3-11-16	須賀尾	低質材N	46	2.00	-	-	134.113	03-015001	〃
17	赤川山元	3-11-17	須賀尾	低質材N	38	2.00	-	-	66.588	03-011002	〃
18	バラギ山元	3-11-18	干俣	カラマツ(小径材)	56	4.00	7～14	264	16.540	03-059002	〃
19	バラギ山元	3-11-19	干俣	低質材L	56	2.00	-	-	29.462	03-059003	〃
20	バラギ山元	3-11-20	干俣	低質材L	57	2.00	-	-	40.498	03-058010	〃
					62	2.00	-	-	41.026	03-060023	
合計								5,804	894.511		

○memo



上の沢山元土場位置図

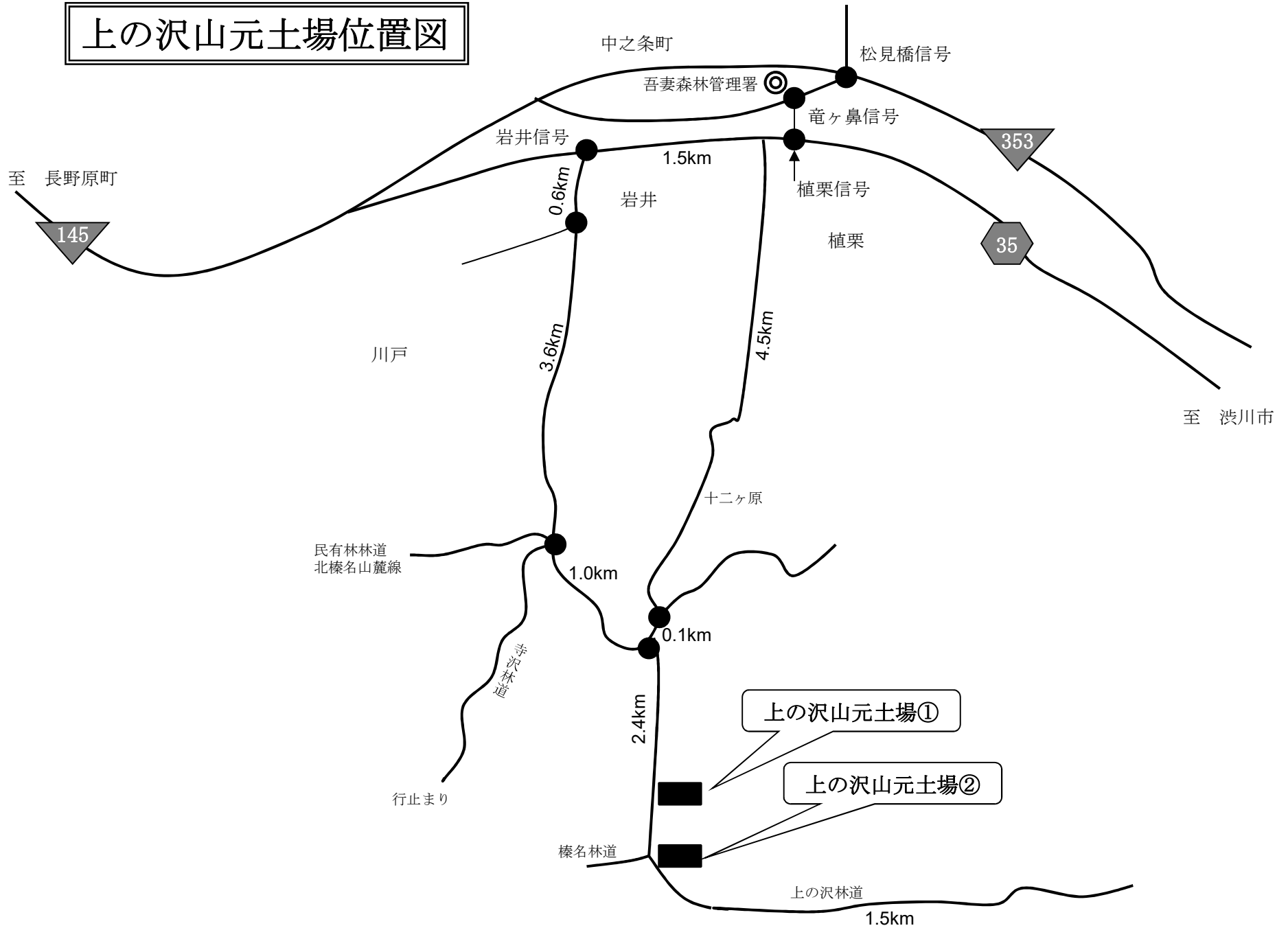

上の沢第1山元土場配置図

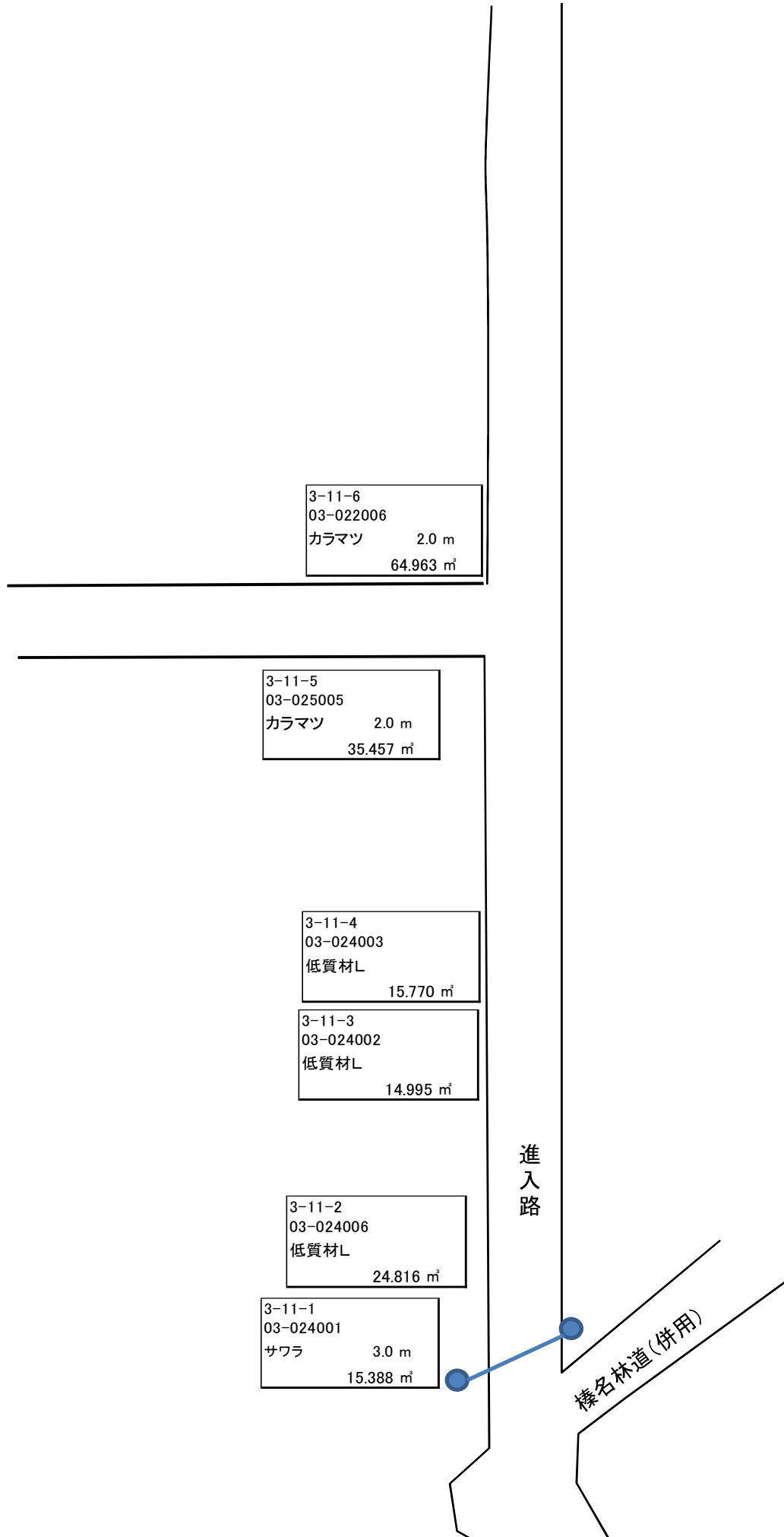

上の沢第2山元土場配置図

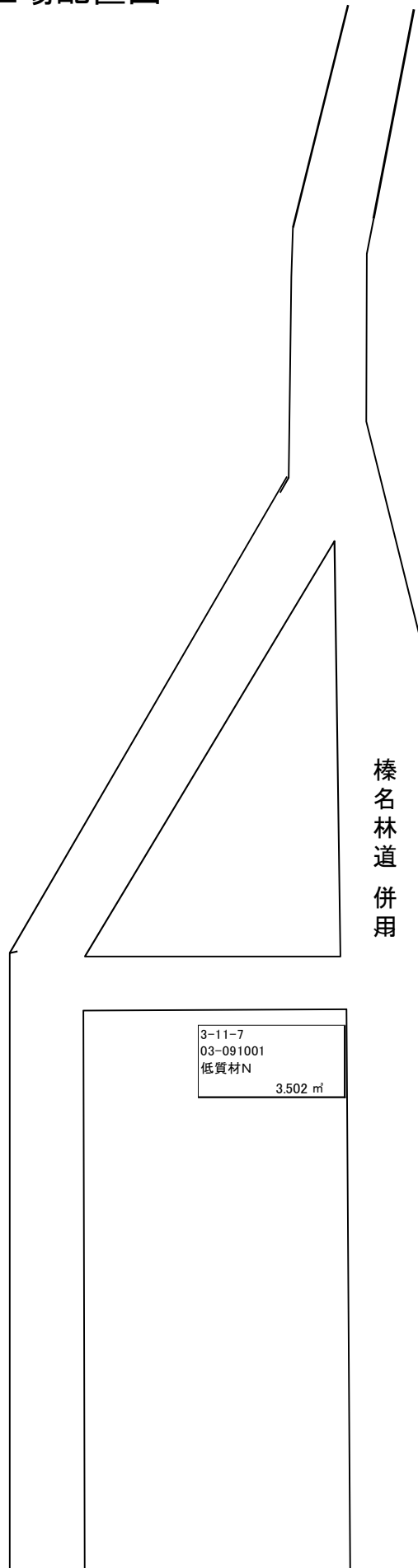

唐操原山元土場位置図

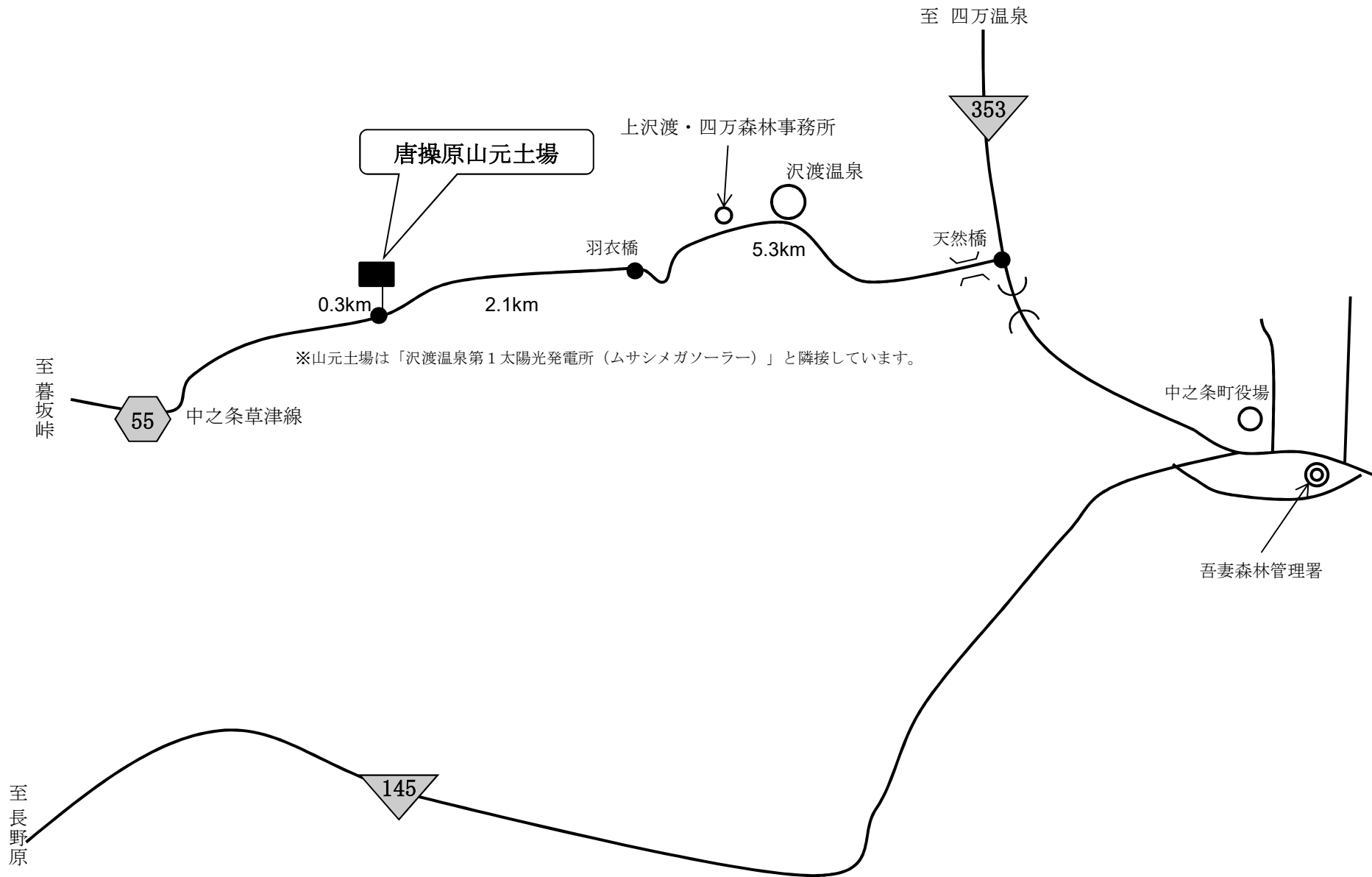

唐操原山元土場椴山配置図

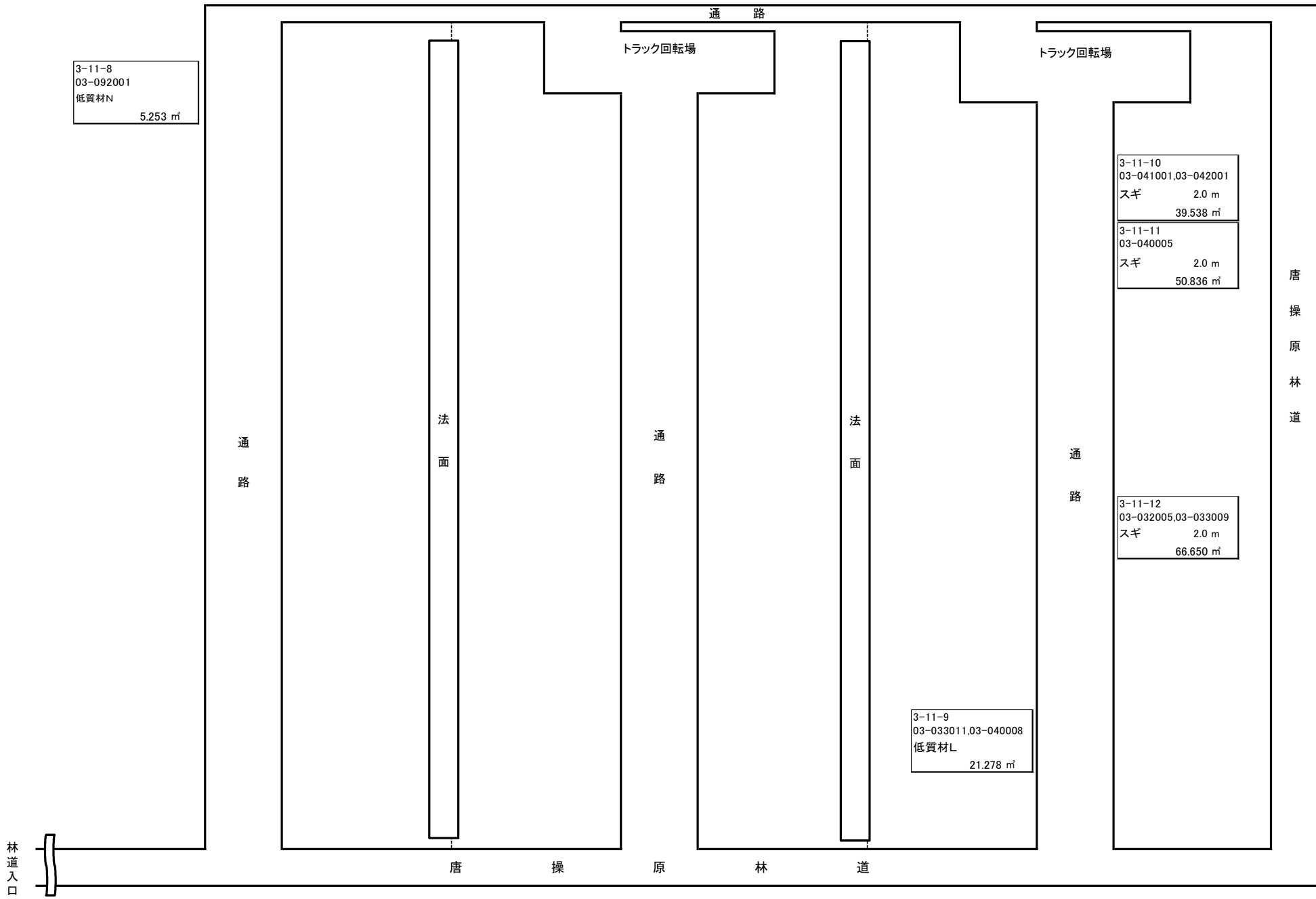

赤川山元土場位置図

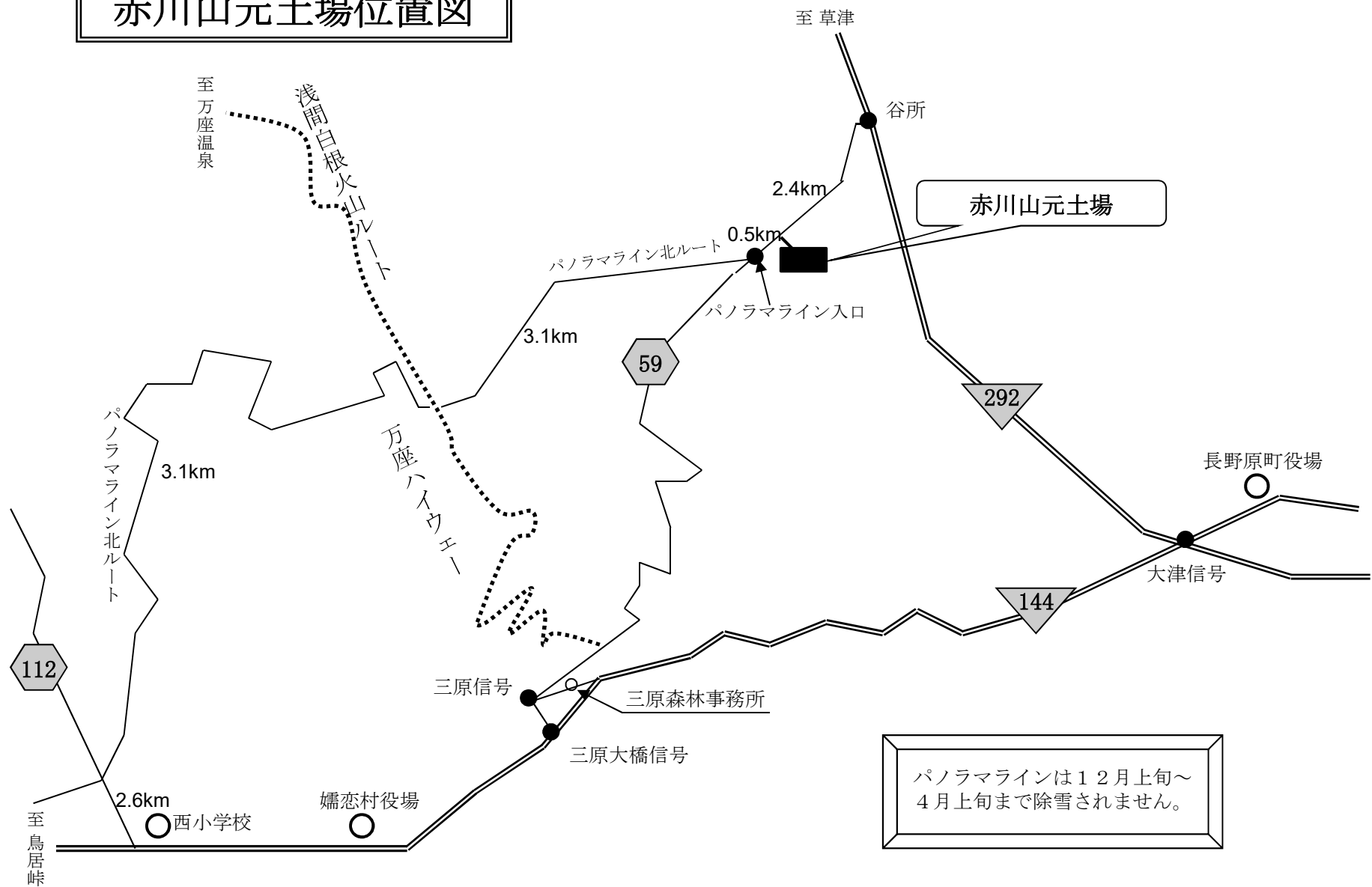

赤川山元土場楡山配置図

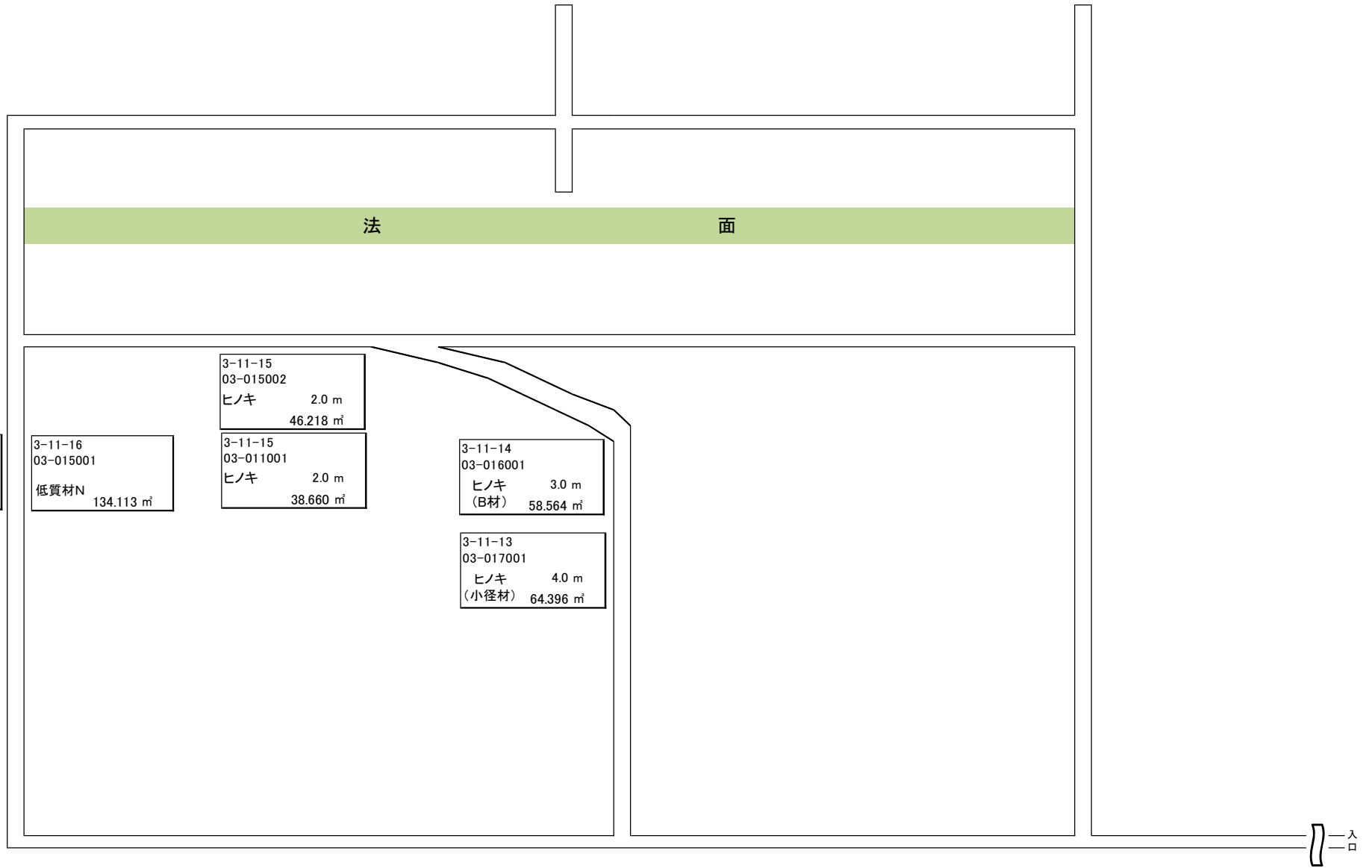

バラギ山元土場位置図

吾妻森林管理署



パンoramラインは12月上旬～4月上旬まで除雪されません。

バラギ山元土場樋山配置図

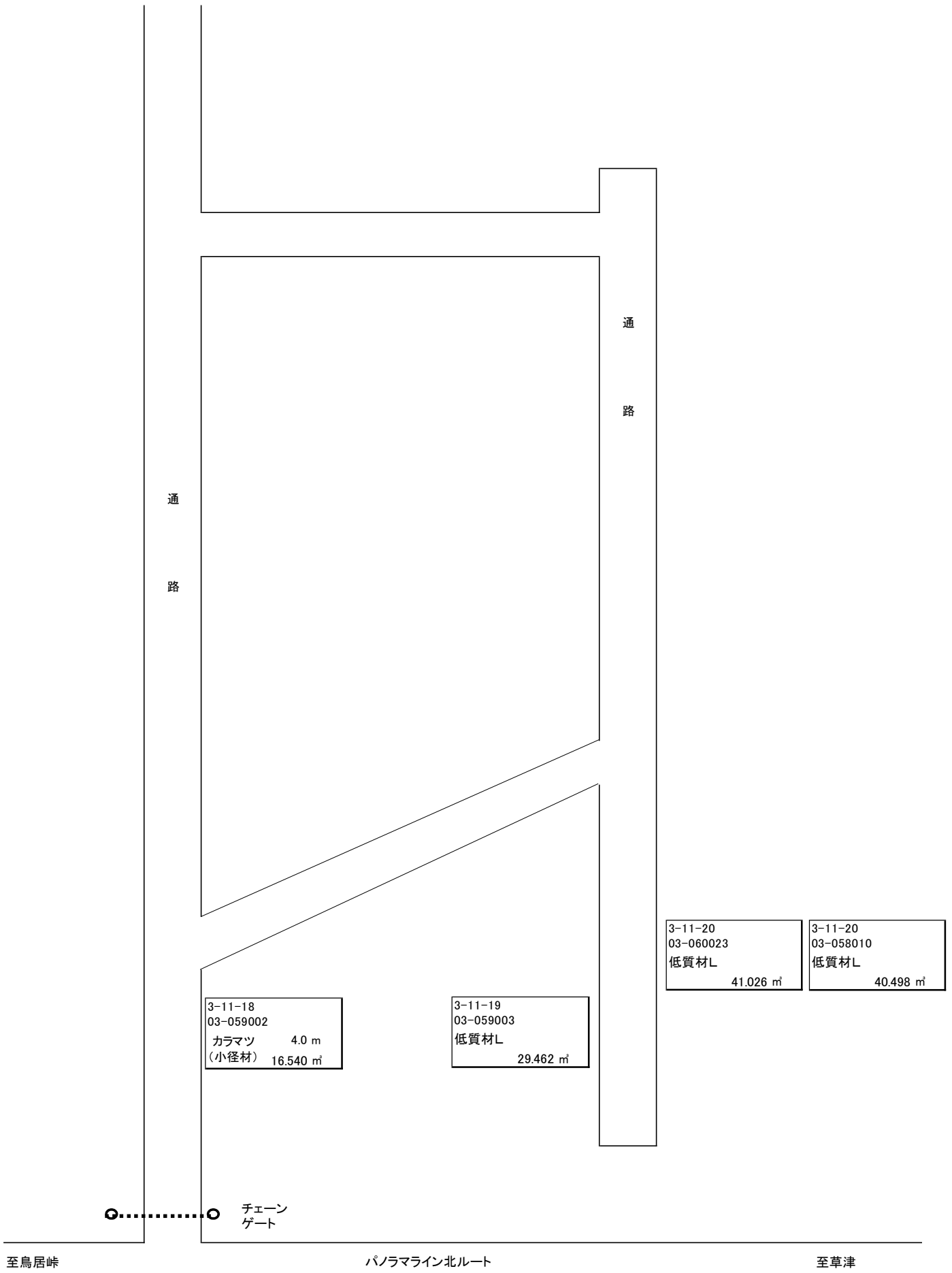

○memo



** 販売物件明細書 **

関東森林管理局
吾妻森林管理署

公売年度	公売回数	入札番号	評定番号
03	006	001	03-11-001

(単位：長級 m, 径級 cm, 材積 m³)

物件所在地	桧番号	産地	樹種	林齢	材の区分	長級	径級	品等	木数	材積	単材積	摘要
上の沢山元	03-024001	岡崎	サワラ	46	一般材	3.00	14 ~ 16	3等	25	1.889	0.076	
						3.00	18 ~ 22	3等	110	12.166	0.111	
						3.00	24 ~ 28	3等	7	1.333	0.190	
						樹種計			142	15.388	0.108	
			桧計			142	15.388	0.108				
			評定番号計			142	15.388	0.108				

入札番号	入札枚数	順位	氏名	金額	順位	氏名	金額	順位	氏名	金額
1	初	3			2			1		
	再	3			2			1		



物件番号
3-11-1

** 販売物件明細書 **

関東森林管理局
吾妻森林管理署

(単位:長級 m, 径級 cm, 材積 m³)

公売年度	公売回数	入札番号	評定番号
03	006	002	03-11-002

物件所在地	桧番号	産地	樹種	林齢	材の区分	長級	径級	品等	本数	材積	単材積	摘要
上の沢山元	03-024006	岡崎	低質材L	46	低質材	2.00	1~999	原L	0	24.816	0.000	
								樹種計	0	24.816	0.000	
								桧計	0	24.816	0.000	
								評定番号計	0	24.816	0.000	

入札番号	入札枚数	順位	氏名	金額	順位	氏名	金額	順位	氏名	金額
2	初	3			2			1		
	再	3			2			1		



物件番号
3-11-2

** 販売物件明細書 **

関東森林管理局
吾妻森林管理署

(単位：長級 m, 径級 cm, 材積 m³)

公売年度	公売回数	入札番号	評定番号
03	006	003	03-11-003

物件所在地	樺番号	産地	樹種	林齢	材の区分	長級	径級	品等	本数	材積	単材積	摘要	
上の沢山元	03-024002	岡崎	低質材L	46	低質材	2.00	1～999	原L	0	14.995	0.000		
									樹種計	0	14.995	0.000	
									樺計	0	14.995	0.000	
									評定番号計	0	14.995	0.000	

入札番号	入札枚数	順位	氏名	金額	順位	氏名	金額	順位	氏名	金額
3	初	3			2			1		
	再	3			2			1		



物件番号
3-11-3

** 販売物件明細書 **

関東森林管理局
吾妻森林管理署

(単位：長級 m, 径級 cm, 材積 m³)

公売年度	公売回数	入札番号	評定番号
03	006	004	03-11-004

物件所在地	樺番号	産地	樹種	林齢	材の区分	長級	径級	品等	本数	材積	単材積	摘要
上の沢山元	03-024003	岡崎	低質材L	46	低質材	2.00	1 ~ 999	原L	0	15.770	0.000	
									樹種計	0	15.770	0.000
									樺計	0	15.770	0.000
									評定番号計	0	15.770	0.000

入札番号	入札枚数	順位	氏名	金額	順位	氏名	金額	順位	氏名	金額
4	初	3			2			1		
	再	3			2			1		



物件番号
3-11-4

** 販売物件明細書 **

関東森林管理局
吾妻森林管理署

(単位: 長級 m, 径級 cm, 材積 m³)

公売年度	公売回数	入札番号	評定番号
03	006	005	03-11-005

物件所在地	樺番号	産地	樹種	林齢	材の区分	長級	径級	品等	本数	材積	単材積	摘要
上の沢山元	03-025005	泉沢	カラマツ	47	一般材	2.00	16 ~ 16	中玉	1	0.051	0.051	
						2.00	18 ~ 22	中玉	229	19.265	0.084	
						2.00	24 ~ 28	中玉	106	13.622	0.129	
						2.00	30 ~ 36	中玉	13	2.519	0.194	
						樹種計			349	35.457	0.102	
樺計			349	35.457	0.102							
評定番号計			349	35.457	0.102							

入札番号	入札枚数	順位	氏名	金額	順位	氏名	金額	順位	氏名	金額
5	初	3			2			1		
	再	3			2			1		



物件番号
3-11-5

** 販売物件明細書 **

関東森林管理局
吾妻森林管理署

(単位:長級 m, 径級 cm, 材積 m³)

公売年度	公売回数	入札番号	評定番号
03	006	006	03-11-006

物件所在地	桝番号	産地	樹種	林齢	材の区分	長級	径級	品等	本数	材積	単材積	摘要	
上の沢山元	03-022006	岡崎	カラマツ	47	一般材	2.00	16 ~ 16	中玉	5	0.255	0.051		
						2.00	18 ~ 22	中玉	380	32.310	0.085		
						2.00	24 ~ 28	中玉	217	27.621	0.127		
						2.00	30 ~ 34	中玉	25	4.777	0.191		
									樹種計	627	64.963	0.104	
									桝計	627	64.963	0.104	
									評定番号計	627	64.963	0.104	

入札番号	入札枚数	順位	氏名	金額	順位	氏名	金額	順位	氏名	金額
6	初	3			2			1		
	再	3			2			1		



物件番号
3-11-6

** 販売物件明細書 **

関東森林管理局
吾妻森林管理署

(単位:長級 m, 径級 cm, 材積 m³)

公売年度	公売回数	入札番号	評定番号
03	006	007	03-11-007

物件所在地	樺番号	産地	樹種	林齢	材の区分	長級	径級	品等	本数	材積	単材積	摘要	
上の沢山元	03-091001	泉沢	低質材N	52	低質材	2.00	1~999	原N	0	3.502	0.000	※平成30年度 生産の古材	
									樹種計	0	3.502		0.000
									樺計	0	3.502		0.000
									評定番号計	0	3.502		0.000

入札番号	入札枚数	順位	氏名	金額	順位	氏名	金額	順位	氏名	金額
7	初	3			2			1		
	再	3			2			1		



物件番号
3-11-7

※※ 販売物件明細書 ※※

関東森林管理局
吾妻森林管理署

(単位: 長級 m, 径級 cm, 材積 m³)

公売年度	公売回数	入札番号	評定番号
03	006	008	03-11-008

物件所在地	樺番号	産地	樹種	林齢	材の区分	長級	径級	品等	本数	材積	単材積	摘要
唐操原山元	03-092001	山田	低質材N	35	低質材	3.00	1 ~ 999	原N	0	5.253	0.000	※令和元年度 生産の古材
								樹種計	0	5.253	0.000	
								樺計	0	5.253	0.000	
								評定番号計	0	5.253	0.000	

入札番号	入札枚数	順位	氏名	金額	順位	氏名	金額	順位	氏名	金額
8	初	3			2			1		
	再	3			2			1		



物件番号
3-11-8

** 販売物件明細書 **

関東森林管理局
吾妻森林管理署

(単位：長級 m, 径級 cm, 材積 m³)

公売年度	公売回数	入札番号	評定番号
03	006	009	03-11-009

物件所在地	樺番号	産地	樹種	林齢	材の区分	長級	径級	品等	本数	材積	単材積	摘要
唐操原山元	03-033011	上沢渡	低質材L	55	低質材	2.00	1～999	原L	0	6.383	0.000	
								樹種計	0	6.383	0.000	
								樺計	0	6.383	0.000	
唐操原山元	03-040008	上沢渡	低質材L	54	低質材	2.00	1～999	原L	0	14.895	0.000	
								樹種計	0	14.895	0.000	
								樺計	0	14.895	0.000	
評定番号計									0	21.278	0.000	

入札番号	入札枚数	順位	氏名	金額	順位	氏名	金額	順位	氏名	金額
9	初	3			2			1		
	再	3			2			1		



物件番号
3-11-9

** 販売物件明細書 **

関東森林管理局
吾妻森林管理署

公売年度	公売回数	入札番号	評定番号
03	006	010	03-11-010

(単位：長級 m, 径級 cm, 材積 m³)

物件所在地	桝番号	産地	樹種	林齢	材の区分	長級	径級	品等	本数	材積	単材積	摘要
唐操原山元	03-041001	上沢渡	スギ	47	短尺材	2.00	16 ~ 18	中玉	41	2.595	0.063	
						2.00	20 ~ 22	中玉	69	6.030	0.087	
						2.00	24 ~ 28	中玉	60	7.870	0.131	
						2.00	30 ~ 38	中玉	15	3.036	0.202	
						樹種計			185	19.531	0.106	
桝計			185	19.531	0.106							
唐操原山元	03-042001	上沢渡	スギ	47	短尺材	2.00	16 ~ 18	中玉	41	2.609	0.064	
						2.00	20 ~ 22	中玉	69	6.081	0.088	
						2.00	24 ~ 28	中玉	60	7.788	0.130	
						2.00	30 ~ 38	中玉	17	3.529	0.208	
						樹種計			187	20.007	0.107	
桝計			187	20.007	0.107							
評定番号計			372	39.538	0.106							

入札番号	入札枚数	順位	氏名	金額	順位	氏名	金額	順位	氏名	金額
10	初	3			2			1		
	再	3			2			1		



物件番号
3-11-10

** 販売物件明細書 **

関東森林管理局
吾妻森林管理署

公売年度	公売回数	入札番号	評定番号
03	006	011	03-11-011

(単位:長級 m, 径級 cm, 材積 m³)

物件所在地	樺番号	産地	樹種	林齢	材の区分	長級	径級	品等	本数	材積	単材積	摘要
唐操原山元	03-040005	上沢渡	スギ	54	短尺材	2.00	16 ~ 18	中玉	114	7.060	0.062	
						2.00	20 ~ 22	中玉	146	12.666	0.087	
						2.00	24 ~ 28	中玉	165	21.835	0.132	
						2.00	30 ~ 40	中玉	46	9.275	0.202	
						樹種計			471	50.836	0.108	
樺計			471	50.836	0.108							
評定番号計			471	50.836	0.108							

入札番号	入札枚数	順位	氏名	金額	順位	氏名	金額	順位	氏名	金額
11	初	3			2			1		
	再	3			2			1		



物件番号
3-11-11

** 販売物件明細書 **

関東森林管理局
吾妻森林管理署

公売年度	公売回数	入札番号	評定番号
03	006	012	03-11-012

(単位:長級 m, 径級 cm, 材積 m³)

物件所在地	樺番号	産地	樹種	林齢	材の区分	長級	径級	品等	本数	材積	単材積	摘要
唐操原山元	03-032005	上沢渡	スギ	56	短尺材	2.00	16 ~ 18	中玉	85	5.315	0.063	
						2.00	20 ~ 22	中玉	116	10.147	0.087	
						2.00	24 ~ 28	中玉	126	16.918	0.134	
						2.00	30 ~ 36	中玉	35	7.093	0.203	
						樹種計			362	39.473	0.109	
樺計			362	39.473	0.109							
唐操原山元	03-033009	上沢渡	スギ	55	短尺材	2.00	16 ~ 18	中玉	58	3.630	0.063	
						2.00	20 ~ 22	中玉	76	6.658	0.088	
						2.00	24 ~ 28	中玉	85	11.381	0.134	
						2.00	30 ~ 44	中玉	26	5.508	0.212	
						樹種計			245	27.177	0.111	
樺計			245	27.177	0.111							
評定番号計			607	66.650	0.110							

入札番号	入札枚数	順位	氏名	金額	順位	氏名	金額	順位	氏名	金額
12	初	3			2			1		
	再	3			2			1		



物件番号
3-11-12

** 販売物件明細書 **

関東森林管理局
吾妻森林管理署

(単位：長級 m, 径級 cm, 材積 m³)

公売年度	公売回数	入札番号	評定番号
03	006	013	03-11-013

物件所在地	樺番号	産地	樹種	林齢	材の区分	長級	径級	品等	本数	材積	単材積	摘要
赤川山元	03-017001	須賀尾	ヒノキ	46	小径材	4.00	8 ~ 8	込	1	0.026	0.026	
						4.00	9 ~ 14	込	1,145	64.370	0.056	
						樹種計			1,146	64.396	0.056	
						樺計			1,146	64.396	0.056	
			評定番号計					1,146	64.396	0.056		

入札番号	入札枚数	順位	氏名	金額	順位	氏名	金額	順位	氏名	金額
13	初	3			2			1		
	再	3			2			1		



物件番号
3-11-13

** 販売物件明細書 **

関東森林管理局
吾妻森林管理署

(単位:長級 m, 径級 cm, 材積 m³)

公売年度	公売回数	入札番号	評定番号
03	006	014	03-11-014

物件所在地	桧番号	産地	樹種	林齢	材の区分	長級	径級	品等	本数	材積	単材積	摘要
赤川山元	03-016001	須賀尾	ヒノキ	46	一般材	3.00	16 ~ 18	曲	477	39.389	0.083	
						3.00	20 ~ 22	曲	17	2.065	0.121	
					小径材	3.00	14 ~ 14	込	290	17.110	0.059	
						樹種計			784	58.564	0.075	
桧計			784	58.564	0.075							
評定番号計			784	58.564	0.075							

入札番号	入札枚数	順位	氏名	金額	順位	氏名	金額	順位	氏名	金額
14	初	3			2			1		
	再	3			2			1		



物件番号
3-11-14

** 販売物件明細書 **

関東森林管理局
吾妻森林管理署

公売年度	公売回数	入札番号	評定番号
03	006	015	03-11-015

(単位: 長級 m, 径級 cm, 材積 m³)

物件所在地	極番号	産地	樹種	林齢	材の区分	長級	径級	品等	本数	材積	単材積	摘要
赤川山元	03-011001	須賀尾	ヒノキ	38	短尺材	2.00	16 ~ 18	中玉	161	10.255	0.064	
						2.00	20 ~ 22	中玉	270	23.266	0.086	
						2.00	24 ~ 28	中玉	41	4.959	0.121	
						2.00	30 ~ 30	中玉	1	0.180	0.180	
						樹種計			473	38.660	0.082	
極計			473	38.660	0.082							
赤川山元	03-015002	須賀尾	ヒノキ	46	短尺材	2.00	16 ~ 18	中玉	194	12.470	0.064	
						2.00	20 ~ 22	中玉	332	28.583	0.086	
						2.00	24 ~ 26	中玉	43	5.165	0.120	
						樹種計			569	46.218	0.081	
極計			569	46.218	0.081							
評定番号計			1,042	84.878	0.081							

入札番号	入札枚数	順位	氏名	金額	順位	氏名	金額	順位	氏名	金額
15	初	3			2			1		
	再	3			2			1		



物件番号
3-11-15

＊ ＊ 販売物件明細書 ＊ ＊

関東森林管理局
吾妻森林管理署

(単位：長級 m, 径級 cm, 材積 m³)

公売年度	公売回数	入札番号	評定番号
03	006	016	03-11-016

物件所在地	極番号	産地	樹種	林齢	材の区分	長級	径級	品等	木数	材積	単材積	摘要
赤川山元	03-015001	須賀尾	低質材N	46	低質材	2.00	1～999	原N	0	134.113	0.000	
							樹種計		0	134.113	0.000	
							極計		0	134.113	0.000	
							評定番号計		0	134.113	0.000	

入札番号	入札枚数	順位	氏名	金額	順位	氏名	金額	順位	氏名	金額
16	初	3			2			1		
	再	3			2			1		



物件番号
3-11-16

** 販売物件明細書 **

関東森林管理局
吾妻森林管理署

(単位：長級 m, 径級 cm, 材積 m³)

公売年度	公売回数	入札番号	評定番号
03	006	017	03-11-017

物件所在地	桧番号	産地	樹種	林齢	材の区分	長級	径級	品等	本数	材積	単材積	摘要
赤川山元	03-011002	須賀尾	低質材N	38	低質材	2.00	1～999	原N	0	66.588	0.000	
							樹種計		0	66.588	0.000	
								桧計		0	66.588	0.000
								評定番号計		0	66.588	0.000

入札番号	入札枚数	順位	氏名	金額	順位	氏名	金額	順位	氏名	金額
17	初	3			2			1		
	再	3			2			1		



物件番号
3-11-17

** 販売物件明細書 **

関東森林管理局
吾妻森林管理署

(単位: 長級 m, 径級 cm, 材積 m³)

公売年度	公売回数	入札番号	評定番号
03	006	018	03-11-018

物件所在地	桧番号	産地	樹種	林齢	材の区分	長級	径級	品等	本数	材積	単材積	摘要
バラギ山元	03-059002	干俣	カラマツ	56	小径材	4.00	7 ~ 14 込		264	16.540	0.063	
							樹種計		264	16.540	0.063	
							桧計		264	16.540	0.063	
							評定番号計		264	16.540	0.063	

入札番号	入札枚数	順位	氏名	金額	順位	氏名	金額	順位	氏名	金額
18	初	3			2			1		
	再	3			2			1		



物件番号
3-11-18

＊ ＊ 販売物件明細書 ＊ ＊

関東森林管理局
吾妻森林管理署

(単位：長級 m, 径級 cm, 材積 m³)

公売年度	公売回数	入札番号	評定番号
03	006	019	03-11-019

物件所在地	樺番号	産地	樹種	林齢	材の区分	長級	径級	品等	本数	材積	単材積	摘要
バラギ山元	03-059003	干俣	低質材L	56	低質材	2.00	1～999	原L	0	29.462	0.000	
							樹種計		0	29.462	0.000	
							樺計		0	29.462	0.000	
							評定番号計		0	29.462	0.000	

入札番号	入札枚数	順位	氏名	金額	順位	氏名	金額	順位	氏名	金額
19	初	3			2			1		
	再	3			2			1		



物件番号
3-11-19

** 販売物件明細書 **

関東森林管理局
吾妻森林管理署

(単位: 長級 m, 径級 cm, 材積 m³)

公売年度	公売回数	入札番号	評定番号
03	006	020	03-11-020

物件所在地	樺番号	産地	樹種	林齢	材の区分	長級	径級	品等	本数	材積	単材積	摘要
バラギ山元	03-058010	干俣	低質材L	57	低質材	2.00	1 ~ 999	原L	0	40.498	0.000	
								樹種計	0	40.498	0.000	
								樺計	0	40.498	0.000	
バラギ山元	03-060023	干俣	低質材L	62	低質材	2.00	1 ~ 999	原L	0	41.026	0.000	
								樹種計	0	41.026	0.000	
								樺計	0	41.026	0.000	
評定番号計									0	81.524	0.000	

入札番号	入札枚数	順位	氏名	金額	順位	氏名	金額	順位	氏名	金額
20	初	3			2			1		
	再	3			2			1		



物件番号
3-11-20

○memo



森林内で作業される 事業者のみなさまへお願いします。

本県の山林においてCSF(豚熱)ウイルスに
感染した野生イノシシが確認されています！

CSFウイルスは、感染した野生イノシシのフンにも混ざっ
ているため、靴底や衣服、車のタイヤなどに付着した土など
によって運ばれる可能性があります。感染拡大を防ぐため、
作業終了後、靴底やタイヤの土をよく落としてください。

土の中にウイルス
がいる可能性が！



- 作業場所から引き上げる時、車両等に乗る前に、作業靴の裏、作業着、道具等に付着した土をよく落としてください。
- **靴底や、車両のタイヤなどは可能な限り、洗浄・消毒をお願いします。**
- 山林内に入った後は養豚場へ近づかないようお願いします。
- 死亡している野生イノシシを発見した場合はお手数ですが、下記まで連絡をお願いします。

CSF(豚熱)とは

CSFウイルスにより起こる豚、イノシシの熱性伝染病で、強い感染力と高い致死率が特徴です。

感染豚は、唾液、涙、ふん尿中にウイルスを排出し、感染豚や汚染物品等との接触等により感染が拡大します。

治療法が無く、発生した場合の畜産業界への影響が甚大であることから、家畜伝染病予防法の中で家畜伝染病に指定されています。

豚・イノシシの病気であり人には感染しません。