

AA1003

別表2-5\_OLAP機能による出力データ一覧

プロジェクト名称	次期国有林野情報管理システムの 構築に係る要件定義書作成等業務
文書名称	別表2-5_OLAP機能による出力データ一覧
初版作成者	林野庁
初版作成日	2023/9/15
最終更新者	林野庁
最終更新日	2024/11/1

項番	Ver.	更新日	更新者	コメント
1	1.0	2023/9/15	林野庁	初版
2	1.1	2024/11/1	林野庁	2024年1～2月に実施した局ヒアリング結果を反映
3	AA1003	AA1	森林情報管理	要件定義書の更新に合わせた修正
4				
5				
6				
7				
8				
9				
10				
11				
12				
13				
14				
15				
16				
17				
18				
19				
20				

項目	説明
No.	通し番号。
帳票ID	次期システムの帳票ID。
現行サブシステムID	AA1003
現行サブシステム名	現行システムのサブシステム名称。
現行帳票ID	現行システムで用いられる帳票ID。
帳票名	帳票の名称。
概要	帳票の概要。
出力形式	帳票の出力形式。
Excelマクロ	帳票を作成する際に使用するExcelマクロのファイル名。
作成根拠	帳票の作成根拠の種類。 以下種類が存在する。 ・様式（通知）：表形式が通知で定められているもの ・項目（通知）：様式に記載する項目（事項）が通知で定められているもの ・なし：根拠がないもの ・不明：根拠が不明なもの
帳票の作成根拠(項目)	様式に記載する項目の根拠となる法令及び通知。
帳票様式の作成根拠(様式)	表形式の根拠となる法令及び通知。
タイプ	帳票の目的や利用方法等に基づいて定めた、次期システムにおける各帳票の取扱に関する分類を表す。 タイプは以下の4通り。 1：帳票を業務で利用していない。 2：ダウンロードしてExcel等で加工・集計などをした上で利用する。 3：システムに入力したデータを閲覧する。印刷は不要である。 4：システムに入力したデータを閲覧する。また、様式の遵守は不要だが印刷が必要である。
サブシステム担当者_削除不可の理由	帳票の削除可否のアンケートにおいて、林野庁のサブシステム担当者が削除不可であると判断する理由。
局署担当者_必要な理由	帳票の削除可否のアンケートにおいて、森林管理局・森林管理署等の担当者が帳票が必要であると判断する理由。
局ヒアリング結果 1) タイプ分類に対する方向性・理由 2) 利用状況 3) その他	全局に対する帳票ヒアリング内容の要約。 ヒアリング項目は以下の通り。 1) タイプ分類に対する方向性・理由：最終的に定めた次期システムにおける帳票の利用方針や利用状況タイプの理由。 2) 現行システムにおける帳票の利用状況。 3) 帳票における様式変更の可否や、帳票に関わる刷新システム内の機能及び業務運営等、利用状況タイプの分類に直接関わらない事項。
対応課題	課題・要望に基づいてOLAP出力データを追加したものについて、当該の課題・要望を記載している。
備考	備考。

AA1 森林情報管理要件定義書の更新に合わせた修正

次期国有林野情報管理システムの構築に係る要件定義書

別表2-5\_OLAP機能による出力データ一覧 OLAP出力データ一覧

No.	帳票ID	現行サブシステムID	現行サブシステム名	現行帳票ID	帳票名	概要	出力形式	Excelマクロ	作成根拠	帳票の作成根拠(項目)	帳票様式の作成根拠(様式)	利用状況タイプ	サブシステム担当者_削除不可の理由	局署担当者_必要な理由	局ヒアリング結果 1) タイプ分類に対する方向性・理由 2) 利用状況 3) その他	対応課題	備考
1	AA1001	AA1	森林情報管理	AA1GL001	計画変更管理リスト	年度更新で作成された計画変更管理（伐採計画量（計、年単位）の残計画期間）リスト	OLAP		不明	不明	不明	2	-	業務に使用しているから（東北、九州）	1) 必要な項目を揃えた上でデータとして出力できればよいためタイプ2とする。 2) 現時点では全局で使用していないが、中部局は本帳票のデータが必要な場合にタイプ2を希望している。 関東局は取得できるデータが足りないためにAccessを代わりに使用している。	-	-
2	AA1002	AA1	森林情報管理	AA1JL001	森01-0対象森林の区分別面積	森01-0対象森林の区分別面積	OLAP		様式（通知）	地域森林計画及び国有林の地域別の森林計画に関する事務の取扱いの運用について（平成12年5月8日付け12林野計第188号林野庁長官通知） 第3 別記様式	地域森林計画及び国有林の地域別の森林計画に関する事務の取扱いの運用について（平成12年5月8日付け12林野計第188号林野庁長官通知） 第3 別記様式 II 計画事項 第1 計画の対象とする森林の区域 ○市町村別面積	2	-	業務に使用しているから（東北、九州） 計画書の面積の突合確認に使用しているため（ただし、刷新から直接作成しなくても、DBから集計してくれるプログラム等があれば必要ではない。（北海道） 地域別森林計画の確認のため（四国）	1) データとして出力できればよい ためタイプ2として整理する。 可能であれば他帳票との統合を検討する。 2) 主に森林計画書の付属参考資料として使用している。 関東局では森林調査簿データを基にピボットテーブルを使用して本帳票に関連する業務を行っているため、本帳票は使用していない。	-	-
3	AA1003	AA1	森林情報管理		要件定義書の更新に合わせた修正	森02-0森林の有する機能別面積	OLAP		様式（通知）	地域森林計画及び国有林の地域別の森林計画に関する事務の取扱いの運用について（平成12年5月8日付け12林野計第188号林野庁長官通知） 第3 別記様式	地域森林計画及び国有林の地域別の森林計画に関する事務の取扱いの運用について（平成12年5月8日付け12林野計第188号林野庁長官通知） 第3 別記様式 別表1 公益的機能別施業森林の区域及び施業方法	2	-	業務に使用しているから（東北、九州） 地域別森林計画の確認のため（四国）	1) データとして出力できればよい ためタイプ2として整理する。 可能であれば他帳票との統合を検討する。 2) 主に森林計画書の付属参考資料として使用している。 関東局では森林調査簿データを基にピボットテーブルを使用して本帳票に関連する業務を行っているため、本帳票は使用していない。	-	-
4	AA1004	AA1	森林情報管理	AA1JL003	森03-0公益的機能別施業森林等の面積	森03-0公益的機能別施業森林等の面積	OLAP		様式（通知）	地域森林計画及び国有林の地域別の森林計画に関する事務の取扱いの運用について（平成12年5月8日付け12林野計第188号林野庁長官通知） 第3 別記様式	地域森林計画及び国有林の地域別の森林計画に関する事務の取扱いの運用について（平成12年5月8日付け12林野計第188号林野庁長官通知） 第3 別記様式 別表1 公益的機能別施業森林の区域及び施業方法	2	-	業務に使用しているから（東北、九州） 計画書の面積の突合確認に使用しているため（ただし、刷新から直接作成しなくても、DBから集計してくれるプログラム等があれば必要ではない。（北海道） 地域別森林計画の確認のため（四国）	1) データとして出力できればよい ためタイプ2として整理する。 可能であれば他帳票との統合を検討する。 2) 主に森林計画書の付属参考資料として使用している。 関東局では森林調査簿データを基にピボットテーブルを使用して本帳票に関連する業務を行っているため、本帳票は使用していない。	-	-
5	AA1005	AA1	森林情報管理	AA1JL007	森07-0資源の現況（樹種別面積）	森07-0資源の現況（樹種別面積）	OLAP		項目（通知）	地域森林計画及び国有林の地域別の森林計画に関する事務の取扱いの運用について（平成12年5月8日付け12林野計第188号林野庁長官通知） 第3 別記様式	不明	2	-	業務に使用しているから（東北、九州） 計画書の面積の突合確認に使用しているため（ただし、刷新から直接作成しなくても、DBから集計してくれるプログラム等があれば必要ではない。（北海道） 地域別森林計画の確認のため（四国）	1) データとして出力できればよい ためタイプ2として整理する。 可能であれば他帳票との統合を検討する。 2) 主に森林計画書の付属参考資料として使用している。 関東局では森林調査簿データを基にピボットテーブルを使用して本帳票に関連する業務を行っているため、本帳票は使用していない。	-	-
6	AA1006	AA1	森林情報管理	AA1JL015	施01-0機能類型別施業方法別面積	施01-0機能類型別施業方法別面積	OLAP		項目（通知）	地域管理経営計画書、国有林野施業実施計画書及び伐採造林計画簿作成様式について（平成11年1月29日付け11林野経第4号林野庁長官通知）	不明	2	-	業務に使用しているから（東北、九州） 森林調査簿へ参考資料として添付しているため（近中） 地域管理経営計画等の確認のため（四国）	1) データとして出力できればよい ためタイプ2として整理した上で、施業実施計画関連資料の他帳票との統合を検討する。 2) 施業実施計画書の付属参考資料として使用している。	-	-



次期国有林野情報管理システムの構築に係る要件定義書

別表2-5\_OLAP機能による出力データ一覧 OLAP出力データ一覧

No.	帳票ID	現行サブシステムID	現行サブシステム名	現行帳票ID	帳票名	概要	出力形式	Excelマクロ	作成根拠	帳票の作成根拠(項目)	帳票様式の作成根拠(様式)	利用状況タイプ	サブシステム担当者_削除不可の理由	局署担当者_必要な理由	局ヒアリング結果 1) タイプ分類に対する方向性・理由 2) 利用状況 3) その他	対応課題	備考
7	AA1007	AA1	森林情報管理	AA1JL016	施02-0水土保全林の区分別面積	施02-0水土保全林の区分別面積	OLAP		様式（通知）	地域管理経営計画書、国有林野施業実施計画書及び伐採造林計画簿作成様式について（平成11年1月29日付け11林野経第4号林野庁長官通知）	地域管理経営計画書、国有林野施業実施計画書及び伐採造林計画簿作成様式について（平成11年1月29日付け11林野経第4号林野庁長官通知） 第1 地域管理経営計画書 1(2) 機能類型に応じた管理経営に関する事項 ① 山地災害防止タイプの面積 ④ 快適環境形成タイプの面積 ⑤ 水源涵養タイプの面積	2	-	業務に使用しているから（東北、九州） 森林調査簿へ参考資料として添付しているため（近中） 地域管理経営計画等の確認のため（四国）	1）データとして出力できればよい ためタイプ2として整理した上で、 施業実施計画関連資料の他帳票との統合を検討する。 2）施業実施計画書の付属参考資料として使用している。	-	-
8	AA1008	AA1	森林情報管理	AA1JL017	施03-0自然維持タイプの区分別面積	施03-0自然維持タイプの区分別面積	OLAP		様式（通知）	地域管理経営計画書、国有林野施業実施計画書及び伐採造林計画簿作成様式について（平成11年1月29日付け11林野経第4号林野庁長官通知）	地域管理経営計画書、国有林野施業実施計画書及び伐採造林計画簿作成様式について（平成11年1月29日付け11林野経第4号林野庁長官通知） 第1 地域管理経営計画書 1(2) 機能類型に応じた管理経営に関する事項 ② 自然維持タイプの面積	2	-	業務に使用しているから（東北、九州） 森林調査簿へ参考資料として添付しているため（近中） 地域管理経営計画等の確認のため（四国）	1）データとして出力できればよい ためタイプ2として整理した上で、 施業実施計画関連資料の他帳票との統合を検討する。 2）施業実施計画書の付属参考資料として使用している。	-	-
9	AA1009	AA1	森林情報管理	AA1JL018	施04-0空間利用タイプの区分別面積	施04-0空間利用タイプの区分別面積	OLAP		様式（通知）	地域管理経営計画書、国有林野施業実施計画書及び伐採造林計画簿作成様式について（平成11年1月29日付け11林野経第4号林野庁長官通知）	地域管理経営計画書、国有林野施業実施計画書及び伐採造林計画簿作成様式について（平成11年1月29日付け11林野経第4号林野庁長官通知） 第1 地域管理経営計画書 1(2) 機能類型に応じた管理経営に関する事項 ③ 森林空間利用タイプの面積	2	-	業務に使用しているから（東北、九州） 森林調査簿へ参考資料として添付しているため（近中） 地域管理経営計画等の確認のため（四国）	1）データとして出力できればよい ためタイプ2として整理した上で、 施業実施計画関連資料の他帳票との統合を検討する。 2）施業実施計画書の付属参考資料として使用している。	-	-
10	AA1010	AA1	森林情報管理	AA1JL020	施05-2施業群別面積	施05-2施業群別面積	OLAP		様式（通知）	地域管理経営計画書、国有林野施業実施計画書及び伐採造林計画簿作成様式について（平成11年1月29日付け11林野経第4号林野庁長官通知）	地域管理経営計画書、国有林野施業実施計画書及び伐採造林計画簿作成様式について（平成11年1月29日付け11林野経第4号林野庁長官通知） 第2 国有林野施業実施計画書 2(2) 水源涵養タイプにおける施業群別面積等	2	-	業務に使用しているから（東北、九州） 計画書の面積の突合確認に使用しているため（ただし、刷新から直接作成しなくても、DBから集計してくれるプログラム等があれば必要ではない。（北海道） 森林調査簿へ参考資料として添付しているため（近中） 地域管理経営計画等の確認のため（四国）	1）データとして出力できればよい ためタイプ2として整理した上で、 施業実施計画関連資料の他帳票との統合を検討する。 2）施業実施計画書の付属参考資料として使用している。	-	-
11	AA1011	AA1	森林情報管理	AA1JL021	施06-0森林の有する機能別の面積	施06-0森林の有する機能別の面積	OLAP		項目（通知）	地域管理経営計画書、国有林野施業実施計画書及び伐採造林計画簿作成様式について（平成11年1月29日付け11林野経第4号林野庁長官通知）	不明	2	-	業務に使用しているから（東北、九州） 地域管理経営計画等の確認のため（四国）	1）データとして出力できればよい ためタイプ2として整理した上で、 施業実施計画関連資料の他帳票との統合を検討する。 2）施業実施計画書の付属参考資料として使用している。	-	-

次期国有林野情報管理システムの構築に係る要件定義書

別表2-5\_OLAP機能による出力データ一覧 OLAP出力データ一覧

No.	帳票ID	現行サブシステムID	現行サブシステム名	現行帳票ID	帳票名	概要	出力形式	Excelマクロ	作成根拠	帳票の作成根拠(項目)	帳票様式の作成根拠(様式)	利用状況タイプ	サブシステム担当者_削除不可の理由	局署担当者_必要な理由	局ヒアリング結果 1) タイプ分類に対する方向性・理由 2) 利用状況 3) その他	対応課題	備考
12	AA1012	AA1	森林情報管理	AA1JL022	施07-0担当区別面積	施07-0担当区別面積	OLAP		様式（通知）	地域管理経営計画書、国有林野施業実施計画書及び伐採造林計画簿作成様式について（平成11年1月29日付け11林野経第4号林野庁長官通知） 第4 国有林野施業実施計画書のその他付属資料 (1) 国有林野の現況 ① 担当区別の区域及び面積	地域管理経営計画書、国有林野施業実施計画書及び伐採造林計画簿作成様式について（平成11年1月29日付け11林野経第4号林野庁長官通知） 第4 国有林野施業実施計画書のその他付属資料 (1) 国有林野の現況 ① 担当区別の区域及び面積	2	-	業務に使用しているから（東北、九州） 計画書の面積の突合確認に使用しているため（ただし、刷新から直接作成しなくても、DBから集計してくれるプログラム等があれば必要ではない。（北海道） 国有林野施業実施計画の付属資料として必要なため（中部2） 森林調査簿へ参考資料として添付しているため（近中） 地域管理経営計画等の確認のため（四国）	1）データとして出力できればよい ためタイプ2として整理した上で、 施業実施計画関連資料の他帳票との統合を検討する。 2）施業実施計画書の付属参考資料として使用している。	-	-
13	AA1013	AA1	森林情報管理	AA1JL025	施09-0試験地等の面積	施09-0試験地等の面積	OLAP		様式（通知）	地域管理経営計画書、国有林野施業実施計画書及び伐採造林計画簿作成様式について（平成11年1月29日付け11林野経第4号林野庁長官通知） 第2 国有林野施業実施計画書 8(1) 施業指標林、試験地等	地域管理経営計画書、国有林野施業実施計画書及び伐採造林計画簿作成様式について（平成11年1月29日付け11林野経第4号林野庁長官通知） 第2 国有林野施業実施計画書 8(1) 施業指標林、試験地等	2	-	業務に使用しているから（東北、九州） 計画書の面積の突合確認に使用しているため（ただし、刷新から直接作成しなくても、DBから集計してくれるプログラム等があれば必要ではない。（北海道） 森林調査簿へ参考資料として添付しているため（近中） 地域管理経営計画等の確認のため（四国）	1）データとして出力できればよい ためタイプ2として整理した上で、 施業実施計画関連資料の他帳票との統合を検討する。 2）施業実施計画書の付属参考資料として使用している。	-	-
14	AA1014	AA1	森林情報管理	AA1JL026	施10-0保護林の名称別面積	施10-0保護林の名称別面積	OLAP		様式（通知）	地域管理経営計画書、国有林野施業実施計画書及び伐採造林計画簿作成様式について（平成11年1月29日付け11林野経第4号林野庁長官通知） 第2 国有林野施業実施計画書 5(1) 保護林の名称及び区域	地域管理経営計画書、国有林野施業実施計画書及び伐採造林計画簿作成様式について（平成11年1月29日付け11林野経第4号林野庁長官通知） 第2 国有林野施業実施計画書 5(1) 保護林の名称及び区域	2	-	業務に使用しているから（東北、九州） 計画書の面積の突合確認に使用しているため（ただし、刷新から直接作成しなくても、DBから集計してくれるプログラム等があれば必要ではない。（北海道） 森林調査簿へ参考資料として添付しているため（近中） 地域管理経営計画等の確認のため（四国）	1）データとして出力できればよい ためタイプ2として整理した上で、 他帳票との統合を検討する。 2）施業実施計画書の付属参考資料として使用している。	-	-
15	AA1015	AA1	森林情報管理	AA1JL027	施11-0レクの森の名称別面積	施11-0レクの森の名称別面積	OLAP		様式（通知）	地域管理経営計画書、国有林野施業実施計画書及び伐採造林計画簿作成様式について（平成11年1月29日付け11林野経第4号林野庁長官通知） 第2 国有林野施業実施計画書 6 レクリエーションの森の名称及び区域	地域管理経営計画書、国有林野施業実施計画書及び伐採造林計画簿作成様式について（平成11年1月29日付け11林野経第4号林野庁長官通知） 第2 国有林野施業実施計画書 6 レクリエーションの森の名称及び区域	2	-	業務に使用しているから（東北、九州） 計画書の面積の突合確認に使用しているため（ただし、刷新から直接作成しなくても、DBから集計してくれるプログラム等があれば必要ではない。（北海道） 森林調査簿へ参考資料として添付しているため（近中） 地域管理経営計画等の確認のため（四国）	1）データとして出力できればよい ためタイプ2として整理した上で、 他帳票との統合を検討する。 2）施業実施計画書の付属参考資料として使用している。	-	-
16	AA1016	AA1	森林情報管理	AA1JL029	施13-0地元施設等の現況	施13-0地元施設等の現況	OLAP		様式（通知）	地域管理経営計画書、国有林野施業実施計画書及び伐採造林計画簿作成様式について（平成11年1月29日付け11林野経第4号林野庁長官通知） 第4 国有林野施業実施計画書のその他付属資料 (5) 地元施設等の現況	地域管理経営計画書、国有林野施業実施計画書及び伐採造林計画簿作成様式について（平成11年1月29日付け11林野経第4号林野庁長官通知） 第4 国有林野施業実施計画書のその他付属資料 (5) 地元施設等の現況	2	-	業務に使用しているから（東北、九州） 計画書の面積の突合確認に使用しているため（ただし、刷新から直接作成しなくても、DBから集計してくれるプログラム等があれば必要ではない。（北海道） 施業実施計画書に使用するため（中部1 2） 地域管理経営計画等の確認のため（四国）	1）データとして出力できればよい ためタイプ2として整理した上で、 他帳票との統合を検討する。 2）施業実施計画書の付属参考資料として使用している。	-	-

次期国有林野情報管理システムの構築に係る要件定義書

別表2-5\_OLAP機能による出力データ一覧 OLAP出力データ一覧

No.	帳票ID	現行サブシステムID	現行サブシステム名	現行帳票ID	帳票名	概要	出力形式	Excelマクロ	作成根拠	帳票の作成根拠(項目)	帳票様式の作成根拠(様式)	利用状況タイプ	サブシステム担当者_削除不可の理由	局署担当者_必要な理由	局ヒアリング結果 1) タイプ分類に対する方向性・理由 2) 利用状況 3) その他	対応課題	備考
17	AA1017	AA1	森林情報管理	AA1JL037	施18-0樹種別材積	施18-0樹種別材積	OLAP		項目（通知）	地域管理経営計画書、国有林野施業実施計画書及び伐採造林計画簿作成様式について（平成11年1月29日付け11林野経第4号林野庁長官通知）	不明	2	-	業務に使用しているから（東北、九州） 地域管理経営計画等の確認のため（四国）	1）データとして出力できればよい ためタイプ2として整理した上で、他帳票との統合を検討する。 2）施業実施計画書の付属参考資料として使用している。	-	-
18	AA1018	AA1	森林情報管理	AA1JL038	施19-1樹別齢別単復育天別面（計）	施19-1樹別齢別単復育天別面（計）	OLAP		項目（通知）	地域管理経営計画書、国有林野施業実施計画書及び伐採造林計画簿作成様式について（平成11年1月29日付け11林野経第4号林野庁長官通知）	不明	2	-	業務に使用しているから（東北、九州）	1）データとして出力できればよい ためタイプ2として整理した上で、他帳票との統合を検討する。 2）施業実施計画書の付属参考資料として使用している。	-	-
19	AA1019	AA1	森林情報管理	AA1JL039	施19-2樹別齢別単復育天別面（営）	施19-2樹別齢別単復育天別面（営）	OLAP		項目（通知）	地域管理経営計画書、国有林野施業実施計画書及び伐採造林計画簿作成様式について（平成11年1月29日付け11林野経第4号林野庁長官通知）	不明	2	-	業務に使用しているから（東北、九州）	1）データとして出力できればよい ためタイプ2として整理した上で、他帳票との統合を検討する。 2）施業実施計画書の付属参考資料として使用している。	-	-
20	AA1020	AA1	森林情報管理	AA1JL040	施21-0類型別樹種別齢級別面材成（1）	施21-0類型別樹種別齢級別面材成（1）	OLAP		項目（通知）	地域管理経営計画書、国有林野施業実施計画書及び伐採造林計画簿作成様式について（平成11年1月29日付け11林野経第4号林野庁長官通知）	不明	2	-	業務に使用しているから（東北、九州） 計画書の面積の突合確認に使用しているため（ただし、刷新から直接作成しなくても、DBから集計してくれるプログラム等があれば必要ではない。（北海道） 地域管理経営計画等の確認のため（四国）	1）データとして出力できればよい ためタイプ2として整理した上で、他帳票との統合を検討する。 2）施業実施計画書の付属参考資料として使用している。	-	-
21	AA1021	AA1	森林情報管理	AA1JL041	施21-1類型別樹種別齢級別面材成（2）（樹立作業用）	施21-1類型別樹種別齢級別面材成（2）	OLAP		項目（通知）	地域管理経営計画書、国有林野施業実施計画書及び伐採造林計画簿作成様式について（平成11年1月29日付け11林野経第4号林野庁長官通知）	不明	2	-	業務に使用しているから（東北、九州） 計画書の面積の突合確認に使用しているため（ただし、刷新から直接作成しなくても、DBから集計してくれるプログラム等があれば必要ではない。（北海道） 地域管理経営計画等の確認のため（四国）	1）データとして出力できればよい ためタイプ2として整理した上で、他帳票との統合を検討する。 2）施業実施計画書の付属参考資料として使用している。	-	-
22	AA1022	AA1	森林情報管理	AA1JL051	官01-0施業方法別面積	官01-0施業方法別面積	OLAP		項目（通知）	公有林野等官行造林地に係る施業計画の樹立並びに事業の予定及び実行の取扱い要領（昭和45年7月31日45林野計第406号林野庁長官通知）	不明	2	-	業務に使用しているから（東北、九州） 計画書の面積の突合確認に使用しているため（ただし、刷新から直接作成しなくても、DBから集計してくれるプログラム等があれば必要ではない。（北海道）	1）現行での本帳票と同様にデータとして出力できればよい ためタイプ2とした上で、類似する帳票との統合を検討する。 2）北海道・九州・東北・四国・近畿中国局では官公造林の計画書を作成する際に使用している。	-	-
23	AA1023	AA1	森林情報管理	AA1JL052	官07-0担当区別面積	官07-0担当区別面積	OLAP		様式（通知）	公有林野等官行造林地に係る施業計画の樹立並びに事業の予定及び実行の取扱い要領（昭和45年7月31日45林野計第406号林野庁長官通知）	公有林野等官行造林地に係る施業計画の樹立並びに事業の予定及び実行の取扱い要領（昭和45年7月31日45林野計第406号林野庁長官通知） （別紙1）Ⅰ7(3)ア 関係森林計画並びに森林管理署及び担当区 （付表-1） 関係の森林計画並びに森林管理署及び担当区	2	-	業務に使用しているから（東北、九州） 計画書の面積の突合確認に使用しているため（ただし、刷新から直接作成しなくても、DBから集計してくれるプログラム等があれば必要ではない。（北海道） 施業計画の確認のため（四国）	1）現行での本帳票と同様にデータとして出力できればよい ためタイプ2とした上で、類似する帳票との統合を検討する。 2）官公造林の計画書を作成する際に使用している。	-	-

次期国有林野情報管理システムの構築に係る要件定義書

別表2-5\_OLAP機能による出力データ一覧 OLAP出力データ一覧

No.	帳票ID	現行サブシステムID	現行サブシステム名	現行帳票ID	帳票名	概要	出力形式	Excelマクロ	作成根拠	帳票の作成根拠(項目)	帳票様式の作成根拠(様式)	利用状況タイプ	サブシステム担当者_削除不可の理由	局署担当者_必要な理由	局ヒアリング結果 1) タイプ分類に対する方向性・理由 2) 利用状況 3) その他	対応課題	備考
24	AA1024	AA1	森林情報管理	AA1JL056	官18-0樹種別材積	官18-0樹種別材積	OLAP		様式（通知）	公有林野等官行造林地に係る施業計画の樹立並びに事業の予定及び実行の取扱い要領（昭和45年7月31日45林野計第406号林野庁長官通知）	公有林野等官行造林地に係る施業計画の樹立並びに事業の予定及び実行の取扱い要領（昭和45年7月31日45林野計第406号林野庁長官通知） （別紙1）Ⅰ7(3)ウ 林況（付表-4） 人工林の樹種別及び年齢別の面積及び材積	2	-	業務に使用しているから（東北、九州） 計画書の面積の突合確認に使用しているため（ただし、刷新から直接作成しなくても、DBから集計してくれるプログラム等があれば必要ではない。（北海道） 施業計画の確認のため（四国）	1）現行での本帳票と同様にデータとして出力できればよい ためタイプ2とした上で、類似する帳票との統合を検討する。 2）官公造林の計画書を作成する際に使用している。	-	-
25	AA1025	AA1	森林情報管理	AA1JL063	森52-0林種別伐採方法別面積材積	森52-0林種別伐採方法別面積材積	OLAP		様式（通知）	地域管理経営計画書、国有林野施業実施計画書及び伐採造林計画簿作成様式について（平成11年1月29日付け11林野経第4号林野庁長官通知）	地域管理経営計画書、国有林野施業実施計画書及び伐採造林計画簿作成様式について（平成11年1月29日付け11林野経第4号林野庁長官通知）	2	-	業務に使用しているから（東北、九州） 計画書の面積の突合確認に使用しているため（ただし、刷新から直接作成しなくても、DBから集計してくれるプログラム等があれば必要ではない。（北海道）	1）データとして出力できればよい ためタイプ2として整理する。 可能であれば他帳票との統合を検討する。 2）主に森林計画書の付属参考資料として使用している。 関東局では森林調査簿データを基にピボットテーブルを使用して本帳票に関連する業務を行っているため、本帳票は使用していない。	-	-
26	AA1026	AA1	森林情報管理	AA1JL064	森53-0林種別更新方法別面積材積	森53-0林種別更新方法別面積材積	OLAP		様式（通知）	地域管理経営計画書、国有林野施業実施計画書及び伐採造林計画簿作成様式について（平成11年1月29日付け11林野経第4号林野庁長官通知）	地域管理経営計画書、国有林野施業実施計画書及び伐採造林計画簿作成様式について（平成11年1月29日付け11林野経第4号林野庁長官通知）	2	-	業務に使用しているから（東北、九州） 計画書の面積の突合確認に使用しているため（ただし、刷新から直接作成しなくても、DBから集計してくれるプログラム等があれば必要ではない。（北海道） 4 国有林の地域別森林計画書を作成する際に帳票を利用し数値を入力するため（近中）	1）データとして出力できればよい ためタイプ2として整理する。 可能であれば他帳票との統合を検討する。 2）主に森林計画書の付属参考資料として使用している。 関東局では森林調査簿データを基にピボットテーブルを使用して本帳票に関連する業務を行っているため、本帳票は使用していない。	-	-
27	AA1027	AA1	森林情報管理	AA1JL072	施52-1類型別伐方別面積材積（担）	施52-1類型別伐方別面積材積（担）	OLAP		項目（通知）	地域管理経営計画書、国有林野施業実施計画書及び伐採造林計画簿作成様式について（平成11年1月29日付け11林野経第4号林野庁長官通知）	不明	2	-	業務に使用しているから（東北、九州）	1）データとして出力できればよい ためタイプ2として整理した上で、他帳票との統合を検討する。 2）施業実施計画書の付属参考資料として使用している。	-	-
28	AA1028	AA1	森林情報管理	AA1JL073	施52-2類型別伐方別面積材積（市）	施52-2類型別伐方別面積材積（市）	OLAP		項目（通知）	地域管理経営計画書、国有林野施業実施計画書及び伐採造林計画簿作成様式について（平成11年1月29日付け11林野経第4号林野庁長官通知）	不明	2	-	業務に使用しているから（東北、九州） 計画書の面積の突合確認に使用しているため（ただし、刷新から直接作成しなくても、DBから集計してくれるプログラム等があれば必要ではない。（北海道） 国有林野施行実施計画書を作成する際に帳票を利用し数値を入力するため（近中）	1）データとして出力できればよい ためタイプ2として整理した上で、他帳票との統合を検討する。 2）施業実施計画書の付属参考資料として使用している。	-	-



次期国有林野情報管理システムの構築に係る要件定義書

別表2-5\_OLAP機能による出力データ一覧 OLAP出力データ一覧

No.	帳票ID	現行サブシステムID	現行サブシステム名	現行帳票ID	帳票名	概要	出力形式	Excelマクロ	作成根拠	帳票の作成根拠(項目)	帳票様式の作成根拠(様式)	利用状況タイプ	サブシステム担当者_削除不可の理由	局署担当者_必要な理由	局ヒアリング結果 1) タイプ分類に対する方向性・理由 2) 利用状況 3) その他	対応課題	備考
29	AA1029	AA1	森林情報管理	AA1JL074	施53-0林種別伐方別面積材積	施53-0林種別伐方別面積材積	OLAP		様式（通知）	地域管理経営計画書、国有林野施業実施計画書及び伐採造林計画簿作成様式について（平成11年1月29日付け11林野経第4号林野庁長官通知）	地域管理経営計画書、国有林野施業実施計画書及び伐採造林計画簿作成様式について（平成11年1月29日付け11林野経第4号林野庁長官通知） 第3 伐採造林計画簿 6 附属資料 (1) 林種別、伐採方法別、主伐・間伐別の伐採面積及び伐採量	2	-	業務に使用しているから（東北、九州） 計画書の面積の突合確認に使用しているため（ただし、刷新から直接作成しなくても、DBから集計してくれるプログラム等があれば必要ではない。（北海道） 森林調査簿ピボットデータ作成時に必要なため（中部2） 地域管理経営計画書及び国有林野施行実施計画書を作成する際に帳票を利用し数値を入力するため（近中） 地域管理経営計画等の確認のため（四国）	1）データとして出力できればよい ためタイプ2として整理した上で、他帳票との統合を検討する。 2）施業実施計画書の付属参考資料として使用している。	-	-
30	AA1030	AA1	森林情報管理	AA1JL075	施54-0人天別樹種別伐方別面積材積	施54-0人天別樹種別伐方別面積材積	OLAP		項目（通知）	地域管理経営計画書、国有林野施業実施計画書及び伐採造林計画簿作成様式について（平成11年1月29日付け11林野経第4号林野庁長官通知）	不明	2	-	業務に使用しているから（東北、九州）	1）データとして出力できればよい ためタイプ2として整理した上で、他帳票との統合を検討する。 2）施業実施計画書の付属参考資料として使用している。	-	-
31	AA1031	AA1	森林情報管理	AA1JL076	施55-0担当区別伐採方法別面積材積	施55-0担当区別伐採方法別面積材積	OLAP		項目（通知）	地域管理経営計画書、国有林野施業実施計画書及び伐採造林計画簿作成様式について（平成11年1月29日付け11林野経第4号林野庁長官通知）	不明	2	-	業務に使用しているから（東北、九州） 伐採造林計画簿の附属資料として添付しているため（関東ABC）	1）データとして出力できればよい ためタイプ2として整理した上で、他帳票との統合を検討する。 2）施業実施計画書の付属参考資料として使用している。	-	-
32	AA1032	AA1	森林情報管理	AA1JL077	施57-0機能類型別施業群別面積材積	施57-0機能類型別生産群別面積材積	OLAP		項目（通知）	地域管理経営計画書、国有林野施業実施計画書及び伐採造林計画簿作成様式について（平成11年1月29日付け11林野経第4号林野庁長官通知）	不明	2	-	業務に使用しているから（東北、九州） 計画書の面積の突合確認に使用しているため（ただし、刷新から直接作成しなくても、DBから集計してくれるプログラム等があれば必要ではない。（北海道）	1）データとして出力できればよい ためタイプ2として整理した上で、他帳票との統合を検討する。 2）施業実施計画書の付属参考資料として使用している。	-	-
33	AA1033	AA1	森林情報管理	AA1JL078	施56-0林種別更新方法別面積	施56-0林種別更新方法別面積	OLAP		様式（通知）	地域管理経営計画書、国有林野施業実施計画書及び伐採造林計画簿作成様式について（平成11年1月29日付け11林野経第4号林野庁長官通知）	地域管理経営計画書、国有林野施業実施計画書及び伐採造林計画簿作成様式について（平成11年1月29日付け11林野経第4号林野庁長官通知） 第3 伐採造林計画簿 6 附属資料 (2) 林種別、更新方法の区分別及び樹種別の更新面積	2	-	業務に使用しているから（東北、九州）	1）データとして出力できればよい ためタイプ2として整理した上で、他帳票との統合を検討する。 2）施業実施計画書の付属参考資料として使用している。	-	-
34	AA1034	AA1	森林情報管理	AA1JL079	施58-1類型別更新方法別面積（担）	施58-1類型別更新方法別面積（担）	OLAP		様式（通知）	地域管理経営計画書、国有林野施業実施計画書及び伐採造林計画簿作成様式について（平成11年1月29日付け11林野経第4号林野庁長官通知）	地域管理経営計画書、国有林野施業実施計画書及び伐採造林計画簿作成様式について（平成11年1月29日付け11林野経第4号林野庁長官通知） 第2 国有林野施業実施計画書 2(5) 更新総量	2	-	業務に使用しているから（東北、九州） 伐採造林計画簿の附属資料として添付しているため（関東ABC）	1）データとして出力できればよい ためタイプ2として整理した上で、他帳票との統合を検討する。 2）施業実施計画書の付属参考資料として使用している。	-	-

次期国有林野情報管理システムの構築に係る要件定義書

別表2-5\_OLAP機能による出力データ一覧 OLAP出力データ一覧

No.	帳票ID	現行サブシステムID	現行サブシステム名	現行帳票ID	帳票名	概要	出力形式	Excelマクロ	作成根拠	帳票の作成根拠(項目)	帳票様式の作成根拠(様式)	利用状況タイプ	サブシステム担当者_削除不可の理由	局署担当者_必要な理由	局ヒアリング結果 1) タイプ分類に対する方向性・理由 2) 利用状況 3) その他	対応課題	備考
35	AA1035	AA1	森林情報管理	AA1JL080	施58-2類型別更新方法別面積（市）	施58-2類型別更新方法別面積（市）	OLAP		様式（通知）	地域管理経営計画書、国有林野施業実施計画書及び伐採造林計画簿作成様式について（平成11年1月29日付け11林野経第4号林野庁長官通知）	地域管理経営計画書、国有林野施業実施計画書及び伐採造林計画簿作成様式について（平成11年1月29日付け11林野経第4号林野庁長官通知） 第2 国有林野施業実施計画書 2(5) 更新総量	2	-	業務に使用しているから（東北、九州） 計画書の面積の突合確認に使用しているため（ただし、刷新から直接作成しなくても、DBから集計してくれるプログラム等があれば必要ではない。（北海道） 地域管理経営計画書及び国有林野施行実施計画書を作成する際に帳票を利用し数値を入力するため（近中） 地域管理経営計画等の確認のため（四国）	1）データとして出力できればよい ためタイプ2として整理した上で、他帳票との統合を検討する。 2）施業実施計画書の付属参考資料として使用している。	-	-
36	AA1036	AA1	森林情報管理	AA1JL081	施59-0林種別更新方法別樹種別面積	施59-0林種別更新方法別樹種別面積	OLAP		様式（通知）	地域管理経営計画書、国有林野施業実施計画書及び伐採造林計画簿作成様式について（平成11年1月29日付け11林野経第4号林野庁長官通知）	地域管理経営計画書、国有林野施業実施計画書及び伐採造林計画簿作成様式について（平成11年1月29日付け11林野経第4号林野庁長官通知） 第3 伐採造林計画簿 6 附属資料 (2) 林種別、更新方法の区分別及び樹種別の更新面積	2	-	業務に使用しているから（東北、九州） 計画書の面積の突合確認に使用しているため（ただし、刷新から直接作成しなくても、DBから集計してくれるプログラム等があれば必要ではない。（北海道） 地域管理経営計画等の確認のため（四国）	1）データとして出力できればよい ためタイプ2として整理した上で、他帳票との統合を検討する。 2）施業実施計画書の付属参考資料として使用している。	-	-
37	AA1037	AA1	森林情報管理	AA1JL082	施60-0更新方法別発生事由別面積	施60-0更新方法別発生事由別面積	OLAP		様式（通知）	地域管理経営計画書、国有林野施業実施計画書及び伐採造林計画簿作成様式について（平成11年1月29日付け11林野経第4号林野庁長官通知）	地域管理経営計画書、国有林野施業実施計画書及び伐採造林計画簿作成様式について（平成11年1月29日付け11林野経第4号林野庁長官通知） 第3 伐採造林計画簿 6 附属資料 (3) 更新量の割振り	2	-	業務に使用しているから（東北、九州） 計画書の面積の突合確認に使用しているため（ただし、刷新から直接作成しなくても、DBから集計してくれるプログラム等があれば必要ではない。（北海道） 伐採造林計画簿の附属資料として添付しているため（関東ABC） 森林調査簿ピボットデータ作成時に必要なため（中部2） 地域管理経営計画等の確認のため（四国）	1）データとして出力できればよい ためタイプ2として整理した上で、他帳票との統合を検討する。 2）施業実施計画書の付属参考資料として使用している。	-	-
38	AA1038	AA1	森林情報管理	AA1JL091	官51-1林種別伐方別面積材積（署）	官51-1林種別伐方別面積材積（署）	OLAP		項目（通知）	公有林野等官行造林地に係る施業計画の樹立並びに事業の予定及び実行の取扱い要領（昭和45年7月31日45林野計第406号林野庁長官通知）	不明	2	-	業務に使用しているから（東北、九州） 計画書の面積の突合確認に使用しているため（ただし、刷新から直接作成しなくても、DBから集計してくれるプログラム等があれば必要ではない。（北海道） 森林調査簿ピボットデータ作成時に必要なため（中部2）	1）現行での本帳票と同様にデータとして出力できればよい ためタイプ2とした上で、類似する帳票との統合を検討する。 2）官公造林の計画書を作成する際に使用している。	-	-
39	AA1039	AA1	森林情報管理	AA1JL092	官51-2林種別伐方別面積材積（森）	官51-2林種別伐方別面積材積（森）	OLAP		様式（通知）	公有林野等官行造林地に係る施業計画の樹立並びに事業の予定及び実行の取扱い要領（昭和45年7月31日45林野計第406号林野庁長官通知）	公有林野等官行造林地に係る施業計画の樹立並びに事業の予定及び実行の取扱い要領（昭和45年7月31日45林野計第406号林野庁長官通知） （別紙1）Ⅰ3(2) 伐採指定量 （表-4） 伐採指定量	2	-	業務に使用しているから（東北、九州） 計画書の面積の突合確認に使用しているため（ただし、刷新から直接作成しなくても、DBから集計してくれるプログラム等があれば必要ではない。（北海道） 施業計画の確認のため（四国）	1）現行での本帳票と同様にデータとして出力できればよい ためタイプ2とした上で、類似する帳票との統合を検討する。 2）官公造林の計画書を作成する際に使用している。	-	-

次期国有林野情報管理システムの構築に係る要件定義書

別表2-5\_OLAP機能による出力データ一覧 OLAP出力データ一覧

No.	帳票ID	現行サブシステムID	現行サブシステム名	現行帳票ID	帳票名	概要	出力形式	Excelマクロ	作成根拠	帳票の作成根拠(項目)	帳票様式の作成根拠(様式)	利用状況タイプ	サブシステム担当者_削除不可の理由	局署担当者_必要な理由	局ヒアリング結果 1) タイプ分類に対する方向性・理由 2) 利用状況 3) その他	対応課題	備考	
40	AA1040	AA1	森林情報管理	AA1JL093	官52-0担当区別伐採方法別面積材積	官52-0担当区別伐採方法別面積材積	OLAP		様式（通知）	公有林野等官行造林地に係る施業計画の樹立並びに事業の予定及び実行の取扱い要領（昭和45年7月31日45林野計第406号林野庁長官通知）	公有林野等官行造林地に係る施業計画の樹立並びに事業の予定及び実行の取扱い要領（昭和45年7月31日45林野計第406号林野庁長官通知） （別紙1）Ⅰ3(2) 伐採指定量 （表-4） 伐採指定量	2	-	業務に使用しているから（東北、九州） 計画書の面積の突合確認に使用しているため（ただし、刷新から直接作成しなくても、DBから集計してくれるプログラム等があれば必要ではない。（北海道） 公有林野等官行造林地施業計画書を作成する際に帳票を利用し数値を入力するため（近中）	1) 現行での本帳票と同様にデータとして出力できればよい ためタイプ2とした上で、類似する帳票との統合を検討する。 2) 官公造林の計画書を作成する際に使用している。	-	-	
41	AA1041	AA1	森林情報管理	AA1JL927	鳥獣害防止森林区域表	鳥獣害防止森林区域表	OLAP		様式（通知）	鳥獣害防止森林区域の設定に関する基準について（平成28年10月20日付け28林整研第180号林野庁長官通知）	地域森林計画及び国有林の地域別の森林計画に関する事務の取扱いの運用について（平成12年5月8日付け12林野計第188号林野庁長官通知）	2	-	業務に使用しているから（東北、九州） 計画書の表作成に使用しているため（ただし、刷新から直接作成しなくても、DBから集計してくれるプログラム等があれば必要ではない。（北海道）	1) データとして出力できればよい ためタイプ2として整理した上で、類似する帳票に統合を検討 2) 中部局は県との調整の際に使用している。	-	-	
42	AA1042	AA1	森林情報管理	AA1ZL510	計画変更対象林小班確認リスト	伐採造林計画を登録した林小班の確認リスト （当年樹立）	OLAP		不明	不明	不明	2	-	業務に使用しているから（東北、九州） 複雑な年齢構成の計算をしてくれるため必要（ただし、刷新から直接作成しなくても、DBから集計してくれるプログラム等があれば必要ではない。（北海道） 森林調査簿へ参考資料として添付しているため（近中） 地域管理経営計画等の確認のため（四国）	1) 様式にこだわりはなく、データを確認できれば良いため、コストの低いタイプ2として整理する。 2) 北海道・九州・関東・近畿中国局で使用している。	-	-	
43	AA1043	AA1	森林情報管理	-	技術情報一覧	技術情報の一覧を出力する。	OLAP		なし	-	-	-	-	-	-	技術情報入力については、林班沿革簿に反映されるだけで、データとして出力できない。また、項目も固定的で技術開発要領等と連動していないことから、改めて各局の実情を把握し、実用性のあるものとして対応して頂きたい。特に森林調査簿と連携できるようにしてほしい。（北海道）	-	-
44	AA1044	AA1	森林情報管理	-	森林調査簿	森林調査簿を出力する。	OLAP		なし	-	-	-	-	-	-	最新データ抽出については、現状においては、データ抽出、抽出ツールを利用して必要なデータを利用しているが、非定型分析を利用して速やかに出力できるようにして頂きたい。非定型分析については、調査簿と樹種別調査簿、保安林情報などがバラバラであることから一元的に管理できるようにして頂きたい。また、コード表記ではなく最初から日本語に変換して出力できるようにして頂きたい。（北海道）	-	-

次期国有林野情報管理システムの構築に係る要件定義書

別表2-5\_OLAP機能による出力データ一覧 OLAP出力データ一覧

No.	帳票ID	現行サブシステムID	現行サブシステム名	現行帳票ID	帳票名	概要	出力形式	Excelマクロ	作成根拠	帳票の作成根拠(項目)	帳票様式の作成根拠(様式)	利用状況タイプ	サブシステム担当者_削除不可の理由	局署担当者_必要な理由	局ヒアリング結果 1) タイプ分類に対する方向性・理由 2) 利用状況 3) その他	対応課題	備考
45	AA1045	AA1	森林情報管理	-	樹種別森林調査簿	樹種別の森林調査簿を出力する。	OLAP		なし	-	-	-	-	-	-	最新データ抽出について、現状においては、データ抽出、抽出ツールを利用して必要なデータを利用しているが、非定型分析を利用して速やかに出力できるようにして頂きたい。非定型分析については、調査簿と樹種別調査簿、保安林情報などがバラバラであることから一元的に管理できるようにして頂きたい。また、コード表記ではなく最初から日本語に変換して出力できるようにして頂きたい。 (北海道)	-
46	AA1046	AA1	森林情報管理	-	保安林情報一覧	保安林情報の一覧を出力する。	OLAP		なし	-	-	-	-	-	-	最新データ抽出について、現状においては、データ抽出、抽出ツールを利用して必要なデータを利用しているが、非定型分析を利用して速やかに出力できるようにして頂きたい。非定型分析については、調査簿と樹種別調査簿、保安林情報などがバラバラであることから一元的に管理できるようにして頂きたい。また、コード表記ではなく最初から日本語に変換して出力できるようにして頂きたい。 (北海道)	-
47	AB1001	AB1	収穫	DB1CS0010	非定型 R N Eー収穫予定簿	OLAPツールを使用して、収穫予定情報を抽出する。	OLAP		項目（通知）	国有林野管理経営規程第16条	不明	2	⑤効率的に集計することを目的として作成した帳票であることを踏まえ、削除する場合は、ベースとなる様式や集計方法をあらかじめ準備するなど、現行システムより効率化されることが前提	確認作業に必要（北海道局）業務に使用しているから（東北局、米代東部）この機能は署では無い？何でもCSVで出力出来て取り込めるようにしてほしいですが・・・（日光）使用実績は無いが、非定型はデータ集計に活用できるため。（中部局）定期的に使用しているため。（東信）※不要の理由業務に使用していないから（金木）理由なし（中越）	1) データとして出力できればよい ためタイプ2として整理した上で、a-01またはa-31に統合を検討する。 2) 東北局が使用している。	-	-



別表2-5\_OLAP機能による出力データ一覧 OLAP出力データ一覧

No.	帳票ID	現行サブシステムID	現行サブシステム名	現行帳票ID	帳票名	概要	出力形式	Excelマクロ	作成根拠	帳票の作成根拠(項目)	帳票様式の作成根拠(様式)	利用状況タイプ	サブシステム担当者_削除不可の理由	局署担当者_必要な理由	局ヒアリング結果 1) タイプ分類に対する方向性・理由 2) 利用状況 3) その他	対応課題	備考	
48	AB1002	AB1	収穫	DB1CS0030	非定型 R N E －立木払出実績	OLAPツールを使用して、収穫実行情報（払出実績）を抽出する。	OLAP		なし	-	-	2	⑤効率的に集計することを目的として作成した帳票であることを踏まえ、削除する場合は、ベースとなる様式や集計方法をあらかじめ準備するなど、現行システムより効率化されることが前提	確認作業に必要（北海道局）業務に使用しているから（東北局、米代東部）この機能は署では無い？出し方がわかりません。内容はOLAPで出力できれば便利そうですが（日光）毎月の実績報告等に活用している。（中部局）定期的に使用しているため。（東信）※不要の理由業務に使用していないから（金木）理由なし（中越）	1) データで出力したいためタイプ2とする。 2) 九州・中部・東北局が使用している。 3) 関東局では本帳票の項目を立木販売No.b-20非定型RNE-立木販売実績に揃える必要がある。	-	-	
49	AB1003	AB1	収穫	DB1CS0070	非定型 R N E －収穫財産連携	OLAPツールを使用して、収穫財産連携情報を抽出する。	OLAP		なし	-	-	2	⑤効率的に集計することを目的として作成した帳票であることを踏まえ、削除する場合は、ベースとなる様式や集計方法をあらかじめ準備するなど、現行システムより効率化されることが前提	業務に使用しているから（東北局）使用実績は無いが、非定型はデータ集計に活用できるため。（中部局）定期的に使用しているため。（東信）※不要の理由業務に使用していないから（米代東部、金木）理由なし（中越）	1) データとして出力できればよい ためタイプ2とする。 2) 四国局では分収林の関係で会計検査がある場合に、財産積み上げ根拠を問われた際に使用する可能性がある。 近畿中国局では財産の価格改定の際等に使用している。 九州・関東局は保全課が活用している可能性がある。	-	-	
50	AB1004	AB1	収穫	-	樹種別材積集計表	小班ごとに樹種別材積を集計し出力する。	OLAP		なし	-	-	-	-	-	-	収穫調査／調査野帳等確定作業において、抽出可能なCSVデータは小班毎に抽出されますが、複数小班のCSVデータを一度に抽出できるようになると非常に便利だと思います。さらに、必要な複数の小班について小班毎に樹種別材積集計表のようなデータを抽出できると業務の効率化に繋がります。（現在は小班毎にCSVデータを取り出し必要な樹種別材積に別途変換し、集計しています。）	-	-
51	AB1005	AB1	収穫	-	国有林保安林内間伐協議調書	国有林保安林内間伐協議調書を出力する。	OLAP		なし	-	-	-	-	-	-	「国有林保安林内間伐協議調書」についてシステムから直接作成できるようExcel形式等でダウンロードできるようにしてほしい	-	-
52	AB2001	AB2	造林	DB1AS0010	非定型 R N E －造林予定簿	OLAPツールを使用して、造林予定簿情報を抽出する。	OLAP		不明	不明	不明	2	-	局での確認、取りまとめ作業に使用しているため。（関東局）業務に使用しているから（東北局）※不要の理由業務に使用していないから（三八上北、盛岡）理由なし（中部局、四国局、香川所、嶺北署）	1) データで出力したいためタイプ2とする。 2) 北海道・中部局が使用している。東北局は造林事業の予定を刷新システム外のExcelで別途管理している。 3) 追加したい項目があれば設計段階以降に検討する。	-	-	

次期国有林野情報管理システムの構築に係る要件定義書

別表2-5\_OLAP機能による出力データ一覧 OLAP出力データ一覧

No.	帳票ID	現行サブシステムID	現行サブシステム名	現行帳票ID	帳票名	概要	出力形式	Excelマクロ	作成根拠	帳票の作成根拠(項目)	帳票様式の作成根拠(様式)	利用状況タイプ	サブシステム担当者_削除不可の理由	局署担当者_必要な理由	局ヒアリング結果 1) タイプ分類に対する方向性・理由 2) 利用状況 3) その他	対応課題	備考
53	AB2002	AB2	造林	DB1AS0020	非定型 R N E ー造林実行簿	OLAPツールを使用して、造林実行簿情報を抽出する。	OLAP		不明	不明	不明	2	本庁での確認、取りまとめ作業に使用しているため。 掲載内容に変更がなければ、様式のフレームなどは修正いたदैてかまいません。	局での確認、取りまとめ作業に使用しているため。（関東局） 業務に使用しているから（東北局） 局での各種取り纏め・確認に使用。（四国局） ※不要の理由 業務に使用していないから（三八上北、盛岡） 理由なし（香川所、嶺北署）	1) データで出力したいためタイプ2とする。 2) 全局で使用している。	-	-
54	AB2003	AB2	造林	DB1AS0030	非定型 R N E ー造林実行総括	OLAPツールを使用して、造林実行総括情報を抽出する。	OLAP		不明	不明	不明	2	本庁での確認、取りまとめ作業に使用しているため。 掲載内容に変更がなければ、様式のフレームなどは修正いたदैてかまいません。	局での確認、取りまとめ作業に使用しているため。（関東局） 業務に使用しているから（東北局） 局での各種取り纏め・確認に使用。（四国局） ※不要の理由 業務に使用していないから（三八上北、盛岡） 理由なし（香川所、嶺北署）	1) データとして出力できればよい ためタイプ2とする。 2) 東北局は使用していないが、それ以外の局は概ね使用している。	-	-
55	AB2004	AB2	造林	DB1AS0040	非定型 R N E ー造林経費明細	OLAPツールを使用して、造林事業の経費明細情報を抽出する。	OLAP		不明	不明	不明	2	本庁での確認、取りまとめ作業に使用しているため。 掲載内容に変更がなければ、様式のフレームなどは修正いたदैてかまいません。	局での確認、取りまとめ作業に使用しているため。（関東局） 業務に使用しているから（東北局） 局での各種取り纏め・確認に使用。（四国局） 経費明細入力の際に使用（嶺北署） ※不要の理由 業務に使用していないから（三八上北、盛岡） 理由なし（香川所）	1) データとして出力できればよい ためタイプ2とする。 2) 近畿中国局以外で経費整理等に使用しており、近畿中国局も部分的に活用できる可能性がある。	-	-
56	AB2005	AB2	造林	DB1AS0050	非定型 R N E ー造林実行総括（保安全管理）	OLAPツールを使用して、造林実行総括情報（保安全管理費）を抽出する。	OLAP		不明	不明	不明	2	本庁での確認、取りまとめ作業に使用しているため。 掲載内容に変更がなければ、様式のフレームなどは修正いたदैてかまいません。	局での確認、取りまとめ作業に使用しているため。（関東局） 業務に使用しているから（東北局） ※不要の理由 業務に使用していないから（三八上北、盛岡） 理由なし（四国局、香川所、嶺北署）	1) データとして出力できればよい ためタイプ2として整理した上で、類似する帳票に統合を検討する。 40と41は予算が異なるのみであるため予算を選択できるようにすれば40に統合して問題無い。 2) 東北局は該当する事業が無いため使用していないが、それ以外の局は概ね使用している。	-	-
57	AB2006	AB2	造林	AA1AB201	造林予定簿（O L A P）	OLAPツールを使用して、年度別調査簿より、造林予定簿情報を抽出する。	OLAP		不明	不明	不明	2	-	局での確認、取りまとめ作業に使用しているため。（関東局） 業務に使用しているから（東北局） 局での使用は無いが、署での使用あり。（四国局） 予定簿入力の際に調査簿データと取り出しに使用している。（嶺北署） ※不要の理由 業務に使用していないから（三八上北、盛岡） 理由なし（留萌南部、中部局、飛騨、香川所）	1) データで出力したいためタイプ2として整理した上で、06に統合を検討する。 2) 北海道・関東局は使用している。 項目は06と重複している。 3) 追加したい項目があれば設計段階以降に検討する	-	-

次期国有林野情報管理システムの構築に係る要件定義書

別表2-5\_OLAP機能による出力データ一覧 OLAP出力データ一覧

No.	帳票ID	現行サブシステムID	現行サブシステム名	現行帳票ID	帳票名	概要	出力形式	Excel マクロ	作成根拠	帳票の作成根拠(項目)	帳票様式の作成根拠(様式)	利用状況 タイプ	サブシステム担当者_削除不可の理由	局署担当者_必要な理由	局ヒアリング結果 1) タイプ分類に対する方向性・理由 2) 利用状況 3) その他	対応課題	備考
58	AB2007	AB2	造林	DB1AS0060	非定型 R N E ー造林財産連携（新植・補植手入用）	OLAPツールを使用して、造林財産連携情報（新植・補植手入用）を抽出する。	OLAP		不明	不明	不明	2	-	保全課にて立木価格評定に使用しているため（北海道局） 業務に使用しているから（東北局） ※不要の理由 業務に使用していないから（三八上北、盛岡） 理由なし（留萌南部、中部局、飛騨、四国局、香川所）	1) データとして出力できればよい ためタイプ2とする。 2) 近畿中国局は財産の価格改定の際に使用し、会計検査院に報告している。	-	-
59	AB2008	AB2	造林	DB1AS0070	非定型 R N E ー造林財産連携（作業別単価用）	OLAPツールを使用して、造林財産連携情報（作業別単価用）を抽出する。	OLAP		不明	不明	不明	2	-	保全課にて立木価格評定に使用しているため（北海道局） 業務に使用しているから（東北局） ※不要の理由 業務に使用していないから（三八上北、盛岡） 理由なし（留萌南部、中部局、飛騨、四国局、香川所）	1) データとして出力できればよい ためタイプ2とする。 2) 近畿中国局は財産の価格改定の際に使用し、会計検査院に報告している。	-	-
60	AB3001	AB3	林道	DB1LS0010	非定型 R N E ー林道予定実行	OLAPツールを使用して、林道予定簿情報、実行簿情報を抽出する。	OLAP		なし	-	-	2	削除可否については各局の使用状況をみて判断	利用頻度は高い（関東局） 実行総括とりまとめ時の作業で使用しているため（中部局） ※不要の理由 林道経費明細を使用して種別や路線別の把握が可能のため使用していない。（北海道局） 業務に使用していないから（東北局、仙台署、遠野支署、北信署、木曽署）	1) データとして出力できればよい ためタイプ2として整理した上で、他帳票に統合を検討する。 2) 北海道局は経費整理に使用している。 近畿中国局は27から同様の情報を取得しているため本帳票単体では使用していない。	-	-
61	AB3002	AB3	林道	DB1LS0020	非定型 R N E ー林道経費明細	OLAPツールを使用して、林道事業の経費明細情報を抽出する。	OLAP		なし	-	-	2	削除可否については各局の使用状況をみて判断	経費管理に役立っている。使用頻度は高い。経費別や予算区分別など頻繁に確認するものはフォーマット化されていると作業が楽になる。条件の設定についても、プルダウンで選択できれば効率が良い。（北海道局） 経費整理に使用しているため（檜山署） 業務に使用しているため（遠野支署） 利用頻度は高い（関東局） 実行総括とりまとめ時の作業で使用しているため（中部局） ※不要の理由 業務に使用していないから（東北局、仙台署、北信署、木曽署）	1) データで出力したいためタイプ2として整理した上で、他帳票に統合を検討する。 2) 実行総括を確定させる際に金額等の値を確認するために使用する。全局が使用している。	-	-
62	AB3003	AB3	林道	DB1LS0030	非定型 R N E ー林道現況	OLAPツールを使用して、林道現況情報を抽出する。	OLAP		なし	-	-	2	削除可否については各局の使用状況をみて判断	必要な情報を抽出して使用しているため（関東局） 実行総括とりまとめ時の作業で使用しているため（中部局） ※不要の理由 同様のExcelファイルがあるため使用していない。（北海道局） 業務に使用していないから（東北局、仙台署、遠野支署、北信署、木曽署）	1) データで出力したいためタイプ2として整理した上で、類似する帳票に統合を検討する。 2) 市町村や県から土地利用調査等の問い合わせがあった際に統計情報を算出するために使用する。 関東局は本帳票と林道現況表の内容が同じであるため使用していない。	-	-

次期国有林野情報管理システムの構築に係る要件定義書

別表2-5\_OLAP機能による出力データ一覧 OLAP出力データ一覧

No.	帳票ID	現行サブシステムID	現行サブシステム名	現行帳票ID	帳票名	概要	出力形式	Excelマクロ	作成根拠	帳票の作成根拠(項目)	帳票様式の作成根拠(様式)	利用状況タイプ	サブシステム担当者_削除不可の理由	局署担当者_必要な理由	局ヒアリング結果 1) タイプ分類に対する方向性・理由 2) 利用状況 3) その他	対応課題	備考
63	AB3004	AB3	林道	DB1LS0040	非定型 R N E －貯木場現況	OLAPツールを使用して、貯木場現況情報を抽出する。	OLAP		なし	-	-	2	削除可否については各局の使用状況をみて判断	条件設定で全署指定すると貯木場の一覧を見ることができるため便利。現況表印刷では総計しか見られない。（北海道局） 使用頻度は高くないが使用しているため（関東局） 実行総括とりまとめ時の作業で使用しているため（中部局） ※不要の理由 業務に使用していないから（東北局、仙台署、遠野支署、北信署、木曽署）	1) データで出力したいためタイプ2として整理した上で、類似する帳票に統合を検討する。 2) 中部局は使用するが使用頻度は低い。 関東局は本帳票と林道現況表の内容が同じであるため使用していない。	-	-
64	AB3005	AB3	林道	DB1LS0050	非定型 R N E －資産台帳	OLAPツールを使用して、林道資産台帳情報を抽出する。	OLAP		なし	-	-	2	削除可否については各局の使用状況をみて判断	※不要の理由 2012年度以前のデータしか抽出できず、年度指定もできないため使用していない。（北海道局） 業務に使用していないから（東北局、仙台署、遠野支署、関東局、中部局、北信署、木曽署） 資産管理は林道担当では行っていないと思われる（中部局）	1) データで出力したいためタイプ2とする。 2) 全局で使用していないが、関東局では保全を対象として刷新システム外で項目を調整した同様の帳票を作成している。	-	-
65	AB3006	AB3	林道	DB1LS0060	非定型 R N E －林道実行総括	OLAPツールを使用して、林道実行総括情報を抽出する。	OLAP		なし	-	-	2	削除可否については各局の使用状況をみて判断	※不要の理由 種類毎の総額のみを抽出しており、内容は実行総括表(署様式)と同様であるため使用していない。予算区分毎に抽出できるようになれば他の実行総括資料の確認に活用できるため改善して欲しい。（北海道局） 業務に使用していないから（東北局、仙台署、遠野支署、関東局、中部局、北信署、木曽署）	1) データで出力したいためタイプ2として整理した上で、他帳票に統合を検討する。 2) 本帳票により各署が入力した予定簿実行簿の内容をまとめて局が確認している。 中部・東北・四国局が使用している。	-	-
66	AE1001	AE1	立木販売	AE1CL010	公売物件一覧	公売物件情報を出力する。	OLAP		なし	-	-	2	⑤効率的に集計することを目的として作成した帳票であることを踏まえ、削除する場合は、ベースとなる様式や集計方法をあらかじめ準備するなど、現行システムより効率化されることが前提	各署等でOLAPを取得可能となれば不要（関東局） 業務の一連の中で使用するため。（中部局） ※不要の理由 業務に使用していないから（東北局、米代東部、金木） 入札（立木）自体使ってない（日光） 理由なし（日高南部、上川中部、中越、四国局） 当署では使用していないため（東信）	1) データとして出力できればよい ためタイプ2とする。 2) 北海道・関東・近畿中国局は項目が不足しているために刷新システム外のExcelで別途管理しているため本帳票は使用していないが、北海道局は刷新システム内の管理を希望している。	-	-
67	AE1002	AE1	立木販売	AE1CL020	公売結果一覧	公売結果情報を出力する。	OLAP		なし	-	-	2	⑤効率的に集計することを目的として作成した帳票であることを踏まえ、削除する場合は、ベースとなる様式や集計方法をあらかじめ準備するなど、現行システムより効率化されることが前提	各署等でOLAPを取得可能となれば不要（関東局） 業務の一連の中で使用するため。（中部局） ※不要の理由 業務に使用していないから（東北局、米代東部、金木） 理由なし（日高南部、上川中部、日光、中越、四国局） 当署では使用していないため（東信）	1) データとして出力できればよい ためタイプ2として整理した上で、類似する帳票に統合を検討する。 2) 北海道・関東・近畿中国局は項目が不足しているために刷新システム外のExcelで別途管理しているため本帳票は使用していないが、北海道局は刷新システム内の管理を希望している。	-	-

次期国有林野情報管理システムの構築に係る要件定義書

別表2-5\_OLAP機能による出力データ一覧 OLAP出力データ一覧

No.	帳票ID	現行サブシステムID	現行サブシステム名	現行帳票ID	帳票名	概要	出力形式	Excelマクロ	作成根拠	帳票の作成根拠(項目)	帳票様式の作成根拠(様式)	利用状況タイプ	サブシステム担当者_削除不可の理由	局署担当者_必要な理由	局ヒアリング結果 1) タイプ分類に対する方向性・理由 2) 利用状況 3) その他	対応課題	備考
68	AE1003	AE1	立木販売	AE1DL010	買受人別一覧表	共同買い受け物件の情報を契約番号単位に出力する。	OLAP		なし	-	-	2	⑤効率的に集計することを目的として作成した帳票であることを踏まえ、削除する場合は、ベースとなる様式や集計方法をあらかじめ準備するなど、現行システムより効率化されることが前提	各署等でOLAPを取得可能となれば不要（関東局） 業務の一連の中で使用するため。（中部局） ※不要の理由 業務に使用していないから（東北局、米代東部、金木） 理由なし（日高南部、上川中部、日光、中越、四国局） 当署では使用していないため（東信）	1) データとして出力できればよい ためタイプ2とする。 2) 関東局は刷新システム外のExcelで別途管理しているため本帳票は使用していない。 北海道局は公売物件一覧から必要なデータを出力できるため、買受人別の帳票を作成する必要は無いとしている。	-	-
69	AE1004	AE1	立木販売	AE1EL030	立木販売樹種別実績表	樹材種別データ等により、樹種別の実績表を出力する。	OLAP		なし	-	-	2	⑤効率的に集計することを目的として作成した帳票であることを踏まえ、削除する場合は、ベースとなる様式や集計方法をあらかじめ準備するなど、現行システムより効率化されることが前提	集計作業に必要なため（北海道局） 各署等でOLAPを取得可能となれば不要（関東局） 業務の一連の中で使用するため。（中部局） ⑤効率的に集計することを目的として作成した帳票であることを踏まえ、削除する場合は、ベースとなる様式や集計方法をあらかじめ準備するなど、現行システムより効率化されることが前提（四国局） ※不要の理由 業務に使用していないから（東北局、米代東部、金木） 理由なし（日高南部、上川中部、日光、中越） 当署では使用していないため。（※局では使用している場合がある。）（東信）	1) データとして出力できればよい ためタイプ2として整理した上で、類似する帳票に統合を検討する。 2) b-20より同様のデータを取得できるため、本帳票を使用していない局が多い。	-	-
70	AE1005	AE1	立木販売	AE1EL110	買受人別購入実績表出力（立木販売）	買受人別に購入実績表を出力する。（立木販売分）	OLAP		なし	-	-	2	⑤効率的に集計することを目的として作成した帳票であることを踏まえ、削除する場合は、ベースとなる様式や集計方法をあらかじめ準備するなど、現行システムより効率化されることが前提	業務に使用しているから（米代東部） 各署等でOLAPを取得可能となれば不要（関東局） 業務の一連の中で使用するため。（中部局） ※不要の理由 理由なし（北海道局、日高南部、上川中部、日光、中越、四国局） 業務に使用していないから（東北局、金木） 当署では使用していないため。（東信）	1) データとして出力できればよい ためタイプ2として整理した上で、類似する帳票に統合を検討する。 2) b-20より同様のデータを取得できるため、本帳票を使用していない局が多い。	-	-
71	AE1006	AE1	立木販売	AE1EL111	買受人別購入件数実績表出力（立木販売）	買受人別に購入件数表を出力する。（立木販売分）	OLAP		なし	-	-	2	⑤効率的に集計することを目的として作成した帳票であることを踏まえ、削除する場合は、ベースとなる様式や集計方法をあらかじめ準備するなど、現行システムより効率化されることが前提	業務に使用しているから（東北局、米代東部） 各署等でOLAPを取得可能となれば不要（関東局） ※不要の理由 理由なし（北海道局、日高南部、上川中部、日光、中越、四国局） 業務に使用していないから（金木） 当署では使用していないため。（東信）	1) データとして出力できればよい ためタイプ2として整理した上で、類似する帳票に統合を検討する。 2) b-20より同様のデータを取得できるため、本帳票を使用していない局が多い。	-	-



別表2-5\_OLAP機能による出力データ一覧 OLAP出力データ一覧

No.	帳票ID	現行サブシステムID	現行サブシステム名	現行帳票ID	帳票名	概要	出力形式	Excelマクロ	作成根拠	帳票の作成根拠(項目)	帳票様式の作成根拠(様式)	利用状況タイプ	サブシステム担当者_削除不可の理由	局署担当者_必要な理由	局ヒアリング結果 1) タイプ分類に対する方向性・理由 2) 利用状況 3) その他	対応課題	備考
72	AE1007	AE1	立木販売	AE1GL010	立木販売基準価格表	立木基準価格マスタの確認リストを出力する。	OLAP		項目（通知）	立木販売予定価格評定公式の運用について 第1	不明		2⑤効率的に集計することを目的として作成した帳票であることを踏まえ、削除する場合は、ベースとなる様式や集計方法をあらかじめ準備するなど、現行システムより効率化されることが前提	基準価格改定の際等確認のために必要。 その他の様式でより効率化を図れるのであれば削除できると思慮。 （関東局） 業務の一連の中で使用するため。 （中部局） ①業務の一連の流れのなかで出力するもので、様式を定型化することで業務の効率化を図っており、削除すると業務が非効率となる （四国局） ※不要の理由 業務に使用していないから（東北局、米代東部、金木） 理由なし（日高南部、上川中部、日光、中越） 当署では使用していないため。 （※局では使用している場合がある。）（東信）	1）データとして出力できればよい ためタイプ2とする。 2）中部局では紙への印刷もしているが、CSV形式でも使用する。	-	-
73	AE1008	AE1	立木販売	AE1GL020	立木販売基準価格表（北海道版）	立木基準価格マスタの確認リストを出力する。	OLAP		項目（通知）	立木販売予定価格評定公式の運用について 第1	不明		2⑤効率的に集計することを目的として作成した帳票であることを踏まえ、削除する場合は、ベースとなる様式や集計方法をあらかじめ準備するなど、現行システムより効率化されることが前提	※不要の理由 業務に使用していないから（東北局、米代東部、金木） 理由なし（日高南部、上川中部、日光）	1）データとして出力できればよい ためタイプ2として整理した上で、全国版への統合を検討する。 2）全局で使用していない。	-	-
74	AE1009	AE1	立木販売	AE1GL010H	立木販売基準価格表（ヘッダ）	立木基準価格マスタの確認リスト（ヘッダ）を出力する。	OLAP		項目（通知）	立木販売予定価格評定公式の運用について 第1	不明		2⑤効率的に集計することを目的として作成した帳票であることを踏まえ、削除する場合は、ベースとなる様式や集計方法をあらかじめ準備するなど、現行システムより効率化されることが前提	業務の一連の中で使用するため。 （中部局） ※不要の理由 ヘッダのみの活用はしていない。 （関東局）業務に使用していないから（東北局、米代東部、金木） 理由なし（日高南部、上川中部、日光、中越、四国局） 当署では使用していないため。 （※局では使用している場合がある。）（東信）	1）データとして出力できればよい ためタイプ2とする。 2）各樹種がどの流木の価格を提供するかを確認する対応表である。 使用していない局が多いが、用途を明示すると活用できる可能性がある。	-	-
75	AE1010	AE1	立木販売	AE1GL050	立木基準価格構成比	立木基準価格構成比マスタの確認リストを出力する。	OLAP		項目（通知）	立木販売予定価格評定公式の運用について 第1	不明		2⑤効率的に集計することを目的として作成した帳票であることを踏まえ、削除する場合は、ベースとなる様式や集計方法をあらかじめ準備するなど、現行システムより効率化されることが前提	その他の様式でより効率化を図れるのであれば削除できると思慮。 （関東局） 業務の一連の中で使用するため。 （中部局） ※不要の理由 業務に使用していないから（東北局、米代東部、金木） 理由なし（日高南部、上川中部、日光、中越、四国局） 当署では使用していないため。 （※局では使用している場合がある。）（東信）	1）データとして出力できればよい ためタイプ2とする。 2）近畿中国局は基準価格を変更した際に変更後のデータを確認するために使用している。	-	-

別表2-5\_OLAP機能による出力データ一覧 OLAP出力データ一覧

No.	帳票ID	現行サブシステムID	現行サブシステム名	現行帳票ID	帳票名	概要	出力形式	Excelマクロ	作成根拠	帳票の作成根拠(項目)	帳票様式の作成根拠(様式)	利用状況タイプ	サブシステム担当者_削除不可の理由	局署担当者_必要な理由	局ヒアリング結果 1) タイプ分類に対する方向性・理由 2) 利用状況 3) その他	対応課題	備考
76	AE1011	AE1	立木販売	AE1GL050H	立木基準価格構成比（ヘッダ）	立木基準価格構成比マスターの確認リスト（ヘッダ）を出力する。	OLAP		項目（通知）	立木販売予定価格評定公式の運用について 第1	不明		2⑤効率的に集計することを目的として作成した帳票であることを踏まえ、削除する場合は、ベースとなる様式や集計方法をあらかじめ準備するなど、現行システムより効率化されることが前提	ヘッダのみの活用はしていない。（関東局） 業務の一連の中で使用するため。（中部局） ※不要の理由 業務に使用していないから（東北局、米代東部、金木） 理由なし（日高南部、上川中部、日光、中越、四国局） 当署では使用していないため。（※局では使用している場合がある。）（東信）	1）データとして出力できればよい ためタイプ2とする。 2）近畿中国局は基準価格を変更した際に変更後のデータを確認するために使用している。	-	-
77	AE1012	AE1	立木販売	AE1GL030	基準利用率表	立木基準利用率マスターの確認リストを出力する。	OLAP		項目（通知）	立木販売予定価格評定公式の運用について 第1	不明		2⑤効率的に集計することを目的として作成した帳票であることを踏まえ、削除する場合は、ベースとなる様式や集計方法をあらかじめ準備するなど、現行システムより効率化されることが前提	その他の様式でより効率化を図れるのであれば削除できると思慮。（関東局） 業務の一連の中で使用するため。（中部局） ⑤効率的に集計することを目的として作成した帳票であることを踏まえ、削除する場合は、ベースとなる様式や集計方法をあらかじめ準備するなど、現行システムより効率化されることが前提（四国局） ※不要の理由 業務に使用していないから（東北局、米代東部、金木） 理由なし（日高南部、上川中部、日光、中越） 当署では使用していないため。（※局では使用している場合がある。）（東信）	1）データとして出力できればよい ためタイプ2とする。 2）四国局は利用率が頻繁に変わる値ではないため本帳票をあまり使用していない、いざというときに確認できれば良いとしている。 中部局は他の手段により利用率を管理しているため本帳票は使用していない。	-	-
78	AE1013	AE1	立木販売	AE1GL040	基準利用率表（北海道版）	立木基準利用率マスターの確認リストを出力する。	OLAP		項目（通知）	立木販売予定価格評定公式の運用について 第1	不明		2⑤効率的に集計することを目的として作成した帳票であることを踏まえ、削除する場合は、ベースとなる様式や集計方法をあらかじめ準備するなど、現行システムより効率化されることが前提	※不要の理由 業務に使用していないから（東北局、米代東部、金木） 理由なし（日高南部、上川中部、日光）	1）データとして出力できればよい ためタイプ2として整理した上で、全国版への統合を検討する。 2）北海道局も含めて殆どの局で使用していない。	-	-
79	AE1014	AE1	立木販売	AE1GL030H	基準利用率表（ヘッダ）	立木基準利用率マスターの確認リスト（ヘッダ）を出力する。	OLAP		項目（通知）	立木販売予定価格評定公式の運用について 第1	不明		2⑤効率的に集計することを目的として作成した帳票であることを踏まえ、削除する場合は、ベースとなる様式や集計方法をあらかじめ準備するなど、現行システムより効率化されることが前提	ヘッダのみの活用はしていない。（関東局） 業務の一連の中で使用するため。（中部局） ※不要の理由 業務に使用していないから（東北局、米代東部、金木） 理由なし（日高南部、上川中部、日光、中越、四国局） 当署では使用していないため。（※局では使用している場合がある。）（東信）	1）データとして出力できればよい ためタイプ2とする。 2）近畿中国局は基準価格を変更した際に変更後のデータを確認するために使用している。	-	-

次期国有林野情報管理システムの構築に係る要件定義書

別表2-5\_OLAP機能による出力データ一覧 OLAP出力データ一覧

No.	帳票ID	現行サブシステムID	現行サブシステム名	現行帳票ID	帳票名	概要	出力形式	Excelマクロ	作成根拠	帳票の作成根拠(項目)	帳票様式の作成根拠(様式)	利用状況タイプ	サブシステム担当者_削除不可の理由	局署担当者_必要な理由	局ヒアリング結果 1) タイプ分類に対する方向性・理由 2) 利用状況 3) その他	対応課題	備考
80	AE1015	AE1	立木販売	AE1GL080	末木枝条等	末木枝条利用率マスタ及び低質材利用率マスタのそれぞれの確認リストを出力する。	OLAP		なし	-	-	2	⑤効率的に集計することを目的として作成した帳票であることを踏まえ、削除する場合は、ベースとなる様式や集計方法をあらかじめ準備するなど、現行システムより効率化されることが前提	業務の一連の中で使用するため。 (中部局) ※不要の理由 業務に使用していないから(東北局、米代東部、金木) 理由なし(日高南部、上川中部、日光、中越、四国局) 当署では使用していないため。 (※局では使用している場合がある。)(東信)	1) データとして出力できればよい ためタイプ2とする。 2) 立木販売の計画書の右側に本帳票と同じ内容が記載されている。	-	-
81	AE1016	AE1	立木販売	AE1GL060	事業期間・資本回収期間基準表	事業期間マスタの確認リストの出力を行う。	OLAP		なし	-	-	2	④使用実績がないため、削除を検討	事業期間・資本回収期間基準表を別途出力できれば不要。(関東局) 業務の一連の中で使用するため。 (中部局) ※不要の理由 業務に使用していないから(東北局、米代東部、金木) 理由なし(日高南部、上川中部、日光、中越、四国局) 当署では使用していないため。 (※局では使用している場合がある。)(東信)	1) データとして出力できればよい ためタイプ2とする。 2) 評定調書に含まれる情報が記載されている。 近畿中国局は刷新システムのマスタに入力している項目の確認用に使用している。	-	-
82	AE1017	AE1	立木販売	AE1GL070	低質材基準価格表	低質材基準価格マスタの確認リストを出力する。	OLAP		項目(通知)	立木販売予定価格評定公式の運用について 第1	不明	2	⑤効率的に集計することを目的として作成した帳票であることを踏まえ、削除する場合は、ベースとなる様式や集計方法をあらかじめ準備するなど、現行システムより効率化されることが前提	基準価格改定時の確認のために必要。 その他の様式でより効率化を図れるのであれば削除できると思慮。 (関東局) 業務の一連の中で使用するため。 (中部局) ※不要の理由 業務に使用していないから(東北局、米代東部、金木) 理由なし(日高南部、上川中部、日光、中越、四国局) 当署では使用していないため。 (※局では使用している場合がある。)(東信)	1) データとして出力できればよい ためタイプ2とする。 2) 中部局は修正内容が刷新システムに反映されているかを確認するために使用している。	-	-
83	AE1018	AE1	立木販売	AE1GL090	枝条率	枝条率マスタの確認リストを出力する。	OLAP		なし	-	-	2	⑤効率的に集計することを目的として作成した帳票であることを踏まえ、削除する場合は、ベースとなる様式や集計方法をあらかじめ準備するなど、現行システムより効率化されることが前提	業務の一連の中で使用するため。 (中部局) ※不要の理由 業務に使用していないから(東北局、米代東部、金木) 理由なし(日高南部、上川中部、日光、中越、四国局) 当署では使用していないため。 (※局では使用している場合がある。)(東信)	1) データとして出力できればよい ためタイプ2とする。 2) 北海道局は枝のみを販売することはあるがごく稀であり、使用していない。 現在使用していない局でも今後使用する可能性がある。	-	-
84	AE1019	AE1	立木販売	AE1GL100	立木用市況率表	立木市況率マスタの確認リストを出力する。	OLAP		なし	-	-	2	⑤効率的に集計することを目的として作成した帳票であることを踏まえ、削除する場合は、ベースとなる様式や集計方法をあらかじめ準備するなど、現行システムより効率化されることが前提	業務の一連の中で使用するため。 (中部局) ※不要の理由 業務に使用していないから(東北局、米代東部、金木) 理由なし(日高南部、上川中部、日光、中越、四国局) 当署では使用していないため。 (※局では使用している場合がある。)(東信)	1) データとして出力できればよい ためタイプ2とする。	-	-



別表2-5\_OLAP機能による出力データ一覧 OLAP出力データ一覧

No.	帳票ID	現行サブシステムID	現行サブシステム名	現行帳票ID	帳票名	概要	出力形式	Excelマクロ	作成根拠	帳票の作成根拠(項目)	帳票様式の作成根拠(様式)	利用状況タイプ	サブシステム担当者_削除不可の理由	局署担当者_必要な理由	局ヒアリング結果 1) タイプ分類に対する方向性・理由 2) 利用状況 3) その他	対応課題	備考
85	AE1020	AE1	立木販売	DB1CS0020	非定型 R N E ー立木販売実績	OLAPツールを使用して、立木販売実績情報を抽出する。	OLAP		なし	-	-	2	⑤効率的に集計することを目的として作成した帳票であることを踏まえ、削除する場合は、ベースとなる様式や集計方法をあらかじめ準備するなど、現行システムより効率化されることが前提	確認作業に必要（北海道局）業務に使用しているから（東北局、米代東部） 効率的な資料作成やデータの取りまとめ等に用いている。削除されると業務が非効率になる。（関東局） 業務の一連の中で使用するため。（中部局） 定期的に使用しているため。（東信） ※不要の理由 業務に使用していないから（金木） この機能は署で使えないのでわかりません。（日光） 理由なし（日高南部、上川中部、中越、四国局）	1) データとして出力できればよい ためタイプ2とする。	-	-
86	AE1021	AE1	立木販売	DB1CS0040	非定型 R N E ー副産物予定簿	OLAPツールを使用して、副産物予定簿情報を抽出する。	OLAP		なし	-	-	2	⑤効率的に集計することを目的として作成した帳票であることを踏まえ、削除する場合は、ベースとなる様式や集計方法をあらかじめ準備するなど、現行システムより効率化されることが前提	確認作業に必要（北海道局）業務に使用しているから（東北局） 効率的な資料作成やデータの取りまとめ等に用いている。削除されると業務が非効率になる。（関東局） 業務の一連の中で使用するため。（中部局） 定期的に使用しているため。（東信） ※不要の理由 業務に使用していないから（米代東部、金木） この機能は署で使えないのでわかりません。（日光） 理由なし（日高南部、上川中部、中越、四国局）	1) データとして出力できればよい ためタイプ2として整理した上で、類似する帳票に統合を検討する。 2) b-01と項目が同じであるため、b-01がCSV形式で出力されるのであれば本帳票は不要になる。	-	-
87	AE1022	AE1	立木販売	DB1CS0050	非定型 R N E ー副産物販売実績	OLAPツールを使用して、副産物販売実績情報を抽出する。	OLAP		なし	-	-	2	⑤効率的に集計することを目的として作成した帳票であることを踏まえ、削除する場合は、ベースとなる様式や集計方法をあらかじめ準備するなど、現行システムより効率化されることが前提	確認作業に必要（北海道局）業務に使用しているから（東北局、米代東部） 効率的な資料作成やデータの取りまとめ等に用いている。削除されると業務が非効率になる。（関東局） 業務の一連の中で使用するため。（中部局） 定期的に使用しているため。（東信） ※不要の理由 業務に使用していないから（金木） この機能は署で使えないのでわかりません。（日光） 理由なし（日高南部、上川中部、中越、四国局）	1) データとして出力できればよい ためタイプ2とする。	-	-

別表2-5\_OLAP機能による出力データ一覧 OLAP出力データ一覧

No.	帳票ID	現行サブシステムID	現行サブシステム名	現行帳票ID	帳票名	概要	出力形式	Excelマクロ	作成根拠	帳票の作成根拠(項目)	帳票様式の作成根拠(様式)	利用状況タイプ	サブシステム担当者_削除不可の理由	局署担当者_必要な理由	局ヒアリング結果 1) タイプ分類に対する方向性・理由 2) 利用状況 3) その他	対応課題	備考
88	AE1023	AE1	立木販売	DB1CS0040	非定型 R N E ー立木進行管理	OLAPツールを使用して、立木進行管理情報を抽出する。	OLAP		なし	-	-	2	⑤効率的に集計することを目的として作成した帳票であることを踏まえ、削除する場合は、ベースとなる様式や集計方法をあらかじめ準備するなど、現行システムより効率化されることが前提	確認作業に必要（北海道局）業務に使用しているから（東北局） 効率的な資料作成やデータの取りまとめ等に用いている。削除されると業務が非効率になる。（関東局） 業務の一連の中で使用するため。（中部局） 定期的に使用しているため。（東信） ※不要の理由 業務に使用していないから（米代東部、金木） この機能は署で使えないのでわかりません。（日光） 理由なし（日高南部、上川中部、中越、四国局）	1) データとして出力できればよい ためタイプ2とする。 2) 近畿中国局は収獲予定確認等、不要な情報は隠して使用している。 関東局は本帳票とb-20の内容がさほど変わらないため本帳票は使用していない。 刷新システム内で進行管理を行う 需要は北海道・近畿中国局である。	-	-
89	AE2001	AE2	製品生産	AE2BL020	生産計画表 (局バージョン)	生産予定簿積み上げ表 ※局バージョン	OLAP		なし	-	-	2	⑤効率的に集計することを目的として作成した帳票であることを踏まえ、削除する場合は、ベースとなる様式や集計方法をあらかじめ準備するなど、現行システムより効率化されることが前提	※不要の理由 不要（北海道局、宗谷、網走西部、根釧東部、会津） 業務に使用していないから（東北局、岩手北部、遠野、中部局、東信、東濃）	1) データとして出力できればよい ためタイプ2とする。 2) 全局で使用していないが、念のため出力できるようにする必要がある。 生産予定簿から本帳票と同様のデータを取得できる。 生産の予定簿を計画予定月とともに入力した時点で予定簿がCSVで出力できれば不要になる。 関東局では刷新システム外のExcelにより対応している。	-	-
90	AE2002	AE2	製品生産	AE2BL020S	生産計画表集計	生産予定簿積み上げ表	OLAP		なし	-	-	2	⑤効率的に集計することを目的として作成した帳票であることを踏まえ、削除する場合は、ベースとなる様式や集計方法をあらかじめ準備するなど、現行システムより効率化されることが前提	※不要の理由 不要（北海道局、宗谷、網走西部、根釧東部、関東局、会津） 業務に使用していないから（東北局、岩手北部、遠野、中部局、東信、東濃、京都大阪）	1) データとして出力できればよい ためタイプ2とする。 2) 全局で使用していないが、念のため出力できるようにする必要がある。 生産予定簿から本帳票と同様のデータを取得できる。 関東局では刷新システム外のExcelにより対応している。	-	-
91	AE2003	AE2	製品生産	AE2BL030	生産計画表明細（署バージョン）	生産予定簿積み上げ表 ※署バージョン	OLAP		なし	-	-	2	⑤効率的に集計することを目的として作成した帳票であることを踏まえ、削除する場合は、ベースとなる様式や集計方法をあらかじめ準備するなど、現行システムより効率化されることが前提	※不要の理由 不要（宗谷、網走西部、根釧東部、関東局、会津） 業務に使用していないから（東北局、岩手北部、遠野、東信、東濃、京都大阪） 刷新のメニューに項目なし（中部局）	1) データとして出力できればよい ためタイプ2とする。 2) 東北局が本帳票のデータを製品販売予定簿に反映させるために入力している。 生産予定簿から本帳票と同様のデータを取得できる。 関東・四国局では刷新システム外のExcelにより対応する場合もある。	-	-

次期国有林野情報管理システムの構築に係る要件定義書

別表2-5\_OLAP機能による出力データ一覧 OLAP出力データ一覧

No.	帳票ID	現行サブシステムID	現行サブシステム名	現行帳票ID	帳票名	概要	出力形式	Excelマクロ	作成根拠	帳票の作成根拠(項目)	帳票様式の作成根拠(様式)	利用状況タイプ	サブシステム担当者_削除不可の理由	局署担当者_必要な理由	局ヒアリング結果 1) タイプ分類に対する方向性・理由 2) 利用状況 3) その他	対応課題	備考
92	AE2004	AE2	製品生産	AE2BL040	生産予定簿集計表	生産予定簿集計	OLAP		なし	-	-	2	⑤効率的に集計することを目的として作成した帳票であることを踏まえ、削除する場合は、ベースとなる様式や集計方法をあらかじめ準備するなど、現行システムより効率化されることが前提	※不要の理由 不要（宗谷、網走西部、根釧東部、関東局、会津） 業務に使用していないから（東北局、岩手北部、遠野、中部局、東信、東濃、京都大阪）	1) データとして出力できればよい ためタイプ2として整理した上で、類似する帳票に統合を検討する。 2) 四国局では署が記番ごとに管理しており、業務課で報告が必要である。 生産予定簿のデータを出力できればそこでソートをかけることで本帳票と同じ内容を確認できる。	-	-
93	AE2005	AE2	製品生産	AE2DL030	請負事業内訳書	請負事業の作業工程別の内訳	OLAP		なし	-	-	1	③業務の一連の流れのなかで出力するものであるが、使用頻度が不明のため、利用実態等局署にヒアリングが必要	※不要の理由 不要（宗谷、網走西部、根釧東部、関東局、会津） 業務に使用していないから（東北局、岩手北部、遠野、中部局、東信、東濃、京都大阪）	1) 本庁・局において不要とされているためタイプ1とする。 2) 全局で使用していない。収穫の帳票により代用可能である。	-	-
94	AE2006	AE2	製品生産	AE2EL140	樹高曲線データ確認リスト	樹高曲線野帳	OLAP		なし	-	-	3	③業務の一連の流れのなかで出力するものであるが、使用頻度が不明のため、利用実態等局署にヒアリングが必要	全幹材の使用実績がないため不明（会津署） 刷新のメニューに項目なし（中部局） ※不要の理由 不要（宗谷、網走西部、根釧東部、関東局） 業務に使用していないから（東北局、岩手北部、遠野、東信、東濃、京都大阪）	1) 出力としては必要無いと思われるが、データを刷新システムに入力すること自体は必要であるため、入力内容を画面上で確認できるようタイプ3として整理する。 2) 全局が刷新システム外のExcel等を用いて別途樹高曲線を算定しており、本帳票は使用していない。	-	-
95	AE2007	AE2	製品生産	AE2GL020	生産進行管理表（計画）	生産量（計画）を生産年月毎に集計	OLAP		なし	-	-	2	⑤効率的に集計することを目的として作成した帳票であることを踏まえ、削除する場合は、ベースとなる様式や集計方法をあらかじめ準備するなど、現行システムより効率化されることが前提	※不要の理由 不要（会津、宗谷、網走西部、根釧東部、関東局） 業務に使用していないから（東北局、岩手北部、遠野、中部局、東信、東濃、京都大阪）	1) データとして出力できればよい ためタイプ2として整理した上で、生産進行管理表の統合を検討する。 2) 殆どの局が使用していない。 近畿中国局では本帳票が使いまわせない様式であるため使用しておらず、進行管理は刷新システム外のExcelで詳細に行っているが、刷新システムで進行管理を行う需要はある。	-	-
96	AE2008	AE2	製品生産	AE2GL021	生産進行管理表（契約）	生産量（実績）を生産年月毎に集計	OLAP		なし	-	-	2	⑤効率的に集計することを目的として作成した帳票であることを踏まえ、削除する場合は、ベースとなる様式や集計方法をあらかじめ準備するなど、現行システムより効率化されることが前提	※不要の理由 不要（会津、宗谷、網走西部、根釧東部、関東局） 業務に使用していないから（東北局、岩手北部、遠野、中部局、東信、京都大阪）	1) データとして出力できればよい ためタイプ2として整理した上で、生産進行管理表の統合を検討する。 2) 殆どの局が使用していない。 近畿中国局では本帳票が使いまわせない様式であるため使用しておらず、進行管理は刷新システム外のExcelで詳細に行っているが、刷新システムで進行管理を行う需要はある。	-	-

次期国有林野情報管理システムの構築に係る要件定義書

別表2-5\_OLAP機能による出力データ一覧 OLAP出力データ一覧

No.	帳票ID	現行サブシステムID	現行サブシステム名	現行帳票ID	帳票名	概要	出力形式	Excelマクロ	作成根拠	帳票の作成根拠(項目)	帳票様式の作成根拠(様式)	利用状況タイプ	サブシステム担当者_削除不可の理由	局署担当者_必要な理由	局ヒアリング結果 1) タイプ分類に対する方向性・理由 2) 利用状況 3) その他	対応課題	備考
97	AE2009	AE2	製品生産	AE2GL022	生産進行管理表（実行）	生産完了材積を生産完了年月毎に集計	OLAP		なし	-	-	2	⑤効率的に集計することを目的として作成した帳票であることを踏まえ、削除する場合は、ベースとなる様式や集計方法をあらかじめ準備するなど、現行システムより効率化されることが前提	※不要の理由 不要（会津、宗谷、網走西部、根釧東部、関東局） 業務に使用していないから（東北局、岩手北部、遠野、中部局、東信、東濃、京都大阪）	1) データとして出力できればよい ためタイプ2として整理した上で、生産進行管理表の統合を検討する。 2) 殆どの局が使用していない。 近畿中国局では本帳票が使いまわせない様式であるため使用しておらず、進行管理は刷新システム外のExcelで詳細に行っているが、刷新システムで進行管理を行う需要はある。	-	-
98	AE2010	AE2	製品生産	DB1DS0010	非定型RNE－生産予定簿	新分散非定型処理で出力した帳票と同様のレイアウトで生産予定簿を出力	OLAP		なし	-	-	2	③業務の一連の流れのなかで出力するものであるが、使用頻度が不明のため、利用実態等局署にヒアリングが必要	業務に使用しているから（東北局、岩手北部、遠野） 生産実績データと連携させるため、各署の予定簿の明細情報をデータベースとして抽出している。（関東局） 資材量等の把握に使用しているため（中部局） ※不要の理由 不要（会津、宗谷、網走西部、根釧東部） 当署では使用していない（東信、東濃、京都大阪）	1) データとして出力できればよい ためタイプ2として整理した上で、類似する帳票に統合を検討する。 2) 東北局では野帳入力の基本データとして使用している。	-	-
99	AE2011	AE2	製品生産	DB1DS0020	非定型RNE－生産実績	新分散非定型処理で出力した帳票と同様のレイアウトで生産実績を出力	OLAP		なし	-	-	2	③業務の一連の流れのなかで出力するものであるが、使用頻度が不明のため、利用実態等局署にヒアリングが必要	業務に使用しているから（東北局、岩手北部、遠野） 各署の生産状況を確認また、野帳の入力内容に誤りがあった場合どこが間違いか確認するために必要。（関東局） 進捗状況等の把握に使用しているため（中部局） 実行総括の確認に使用（東信） 実績確認等で必要。情報が少ない。（東濃） ※不要の理由 不要（会津、宗谷、網走西部、根釧東部） 使用実績が無いため（京都大阪）	1) データとして出力できればよい ためタイプ2として整理した上で、他帳票に統合を検討する。 2) 中部局は使用しているが、項目が足りていないため毎週OLAPデータの加工等無駄な作業が発生している。 3) 入力した記番を出力する必要がある。 また、東北局では03に統合して予定と実績を確認する必要がある。	-	-
100	AE2012	AE2	製品生産	-	生産実行簿	生産実行簿を出力する。	OLAP		なし	-	-	-	-	-	-	生産実行簿は、PDFだと請負別、事務所別の集計など手計算になってしまっているの、エクセルで出力できると便利（関東）	-
101	AE3001	AE3	製品販売	AE3CL010	素材基準価格表	素材基準価格の一覧リスト（適用年月日号、長級、径級毎）	OLAP		項目（通知）	素材の販売予定価格評定要領の制定について 第4条	不明	2	⑤効率的に集計することを目的として作成した帳票であることを踏まえ、削除する場合は、ベースとなる様式や集計方法をあらかじめ準備するなど、現行システムより効率化されることが前提	使用しているため（北海道） 素材基準価格を修正した場合に確認している為。（中部） ※不要の理由 業務に使用していないから（東北、下北、上小阿仁）	1) データとして出力できればよい ためタイプ2とする。 2) 東北局では各署が刷新システム外のExcelで物件情報を管理しているため本帳票を使用していないが、刷新システムで一貫して管理できるのが望ましいとしている。 近畿中国局は本帳票単独での出力を希望している。	-	-

次期国有林野情報管理システムの構築に係る要件定義書

別表2-5\_OLAP機能による出力データ一覧 OLAP出力データ一覧

No.	帳票ID	現行サブシステムID	現行サブシステム名	現行帳票ID	帳票名	概要	出力形式	Excelマクロ	作成根拠	帳票の作成根拠(項目)	帳票様式の作成根拠(様式)	利用状況タイプ	サブシステム担当者_削除不可の理由	局署担当者_必要な理由	局ヒアリング結果 1) タイプ分類に対する方向性・理由 2) 利用状況 3) その他	対応課題	備考
102	AE3002	AE3	製品販売	AE3CL020	市況率表	市況率の一覧リスト (適用年月日号、長級、径級毎)	OLAP		項目 (通知)	素材の販売予定価格評定要領の制定について 第5条	不明		2 ⑤効率的に集計することを目的として作成した帳票であることを踏まえ、削除する場合は、ベースとなる様式や集計方法をあらかじめ準備するなど、現行システムより効率化されることが前提	使用しているため（北海道） 毎月の市況率変更時に確認している為。（中部局） ※不要の理由 業務に使用していないから（東北、下北、上小阿仁）	1) データとして出力できればよい ためタイプ2とする。 2) 東北局では各署が刷新システム外のExcelで物件情報を管理しているため本帳票を使用していないが、刷新システムで一貫して管理できるのが望ましいとしている。 近畿中国局は本帳票単独での出力を希望している。	-	-
103	AE3003	AE3	製品販売	AE3CL030	産地増減率表	産地増減率の一覧リスト (適用年月日号、長級、径級毎)	OLAP		項目 (通知)	素材の販売予定価格評定要領の制定について 第7条	不明		2 ⑤効率的に集計することを目的として作成した帳票であることを踏まえ、削除する場合は、ベースとなる様式や集計方法をあらかじめ準備するなど、現行システムより効率化されることが前提	使用しているため（北海道） ※不要の理由 業務に使用していないから（東北、下北、上小阿仁）	1) データとして出力できればよい ためタイプ2とする。 2) 東北局では各署が刷新システム外のExcelで物件情報を管理しているため本帳票を使用していないが、刷新システムで一貫して管理できるのが望ましいとしている。 近畿中国局は本帳票単独での出力を希望している。	-	-
104	AE3004	AE3	製品販売	AE3GL060	改桧／合桧関連番号一覧表	改桧、合桧を行った桧の履歴リスト	OLAP		なし	-	-		2 ⑤効率的に集計することを目的として作成した帳票であることを踏まえ、削除する場合は、ベースとなる様式や集計方法をあらかじめ準備するなど、現行システムより効率化されることが前提	合桧／改桧の使用頻度はあまりないが、実施した場合に対応表を整理しておく必要はある（関東） 業務に使用しているから（東北） ※不要の理由 使用していない（上川北部） 業務に使用していないから（下北、上小阿仁）	1) データとして出力できればよい ためタイプ2として整理した上で、類似する帳票に統合を検討する。 2) 関東局は署で本帳票を使用する必要があるかもしれないとしている。 東北局は各署の担当者が委託販売結果を刷新システム外のExcelで管理しているため本帳票を使用していないが、刷新システム内で管理する需要はある。	-	-
105	AE3005	AE3	製品販売	AE3HL010	公売物件一覧表	公売販売物件リスト	OLAP		なし	-	-		2 ⑤効率的に集計することを目的として作成した帳票であることを踏まえ、削除する場合は、ベースとなる様式や集計方法をあらかじめ準備するなど、現行システムより効率化されることが前提	実績の把握に必要なため（上川北部） ※不要の理由 業務に使用していないから（東北、下北、上小阿仁）	1) データとして出力できればよい ためタイプ2として整理した上で、類似する帳票に統合を検討する。 2) 素材に関する帳票であり、中部局は素材の公売自体をしていないため本帳票を使用していない。 関東・東北局では各署が刷新システム外のExcelで物件情報を管理している。そのため、東北局は本帳票を使用していないが、刷新システムで一貫して管理できるのが望ましいとしている。	-	-
106	AE3006	AE3	製品販売	AE3HL040	公売結果一覧表（署用）	公売販売結果リスト	OLAP		なし	-	-		2 ⑤効率的に集計することを目的として作成した帳票であることを踏まえ、削除する場合は、ベースとなる様式や集計方法をあらかじめ準備するなど、現行システムより効率化されることが前提	実績の把握に必要なため（上川北部） 公売結果分析表の物件情報及び入札結果等を整理するのに使用している。（関東） ※不要の理由 業務に使用していないから（東北、下北、上小阿仁）	1) データとして出力できればよい ためタイプ2として整理した上で、類似する帳票に統合を検討する。 2) 素材に関する帳票であり、中部局は素材の公売自体をしていないため本帳票を使用していない。 東北局では各署が刷新システム外のExcelで物件情報を管理しているため本帳票を使用していないが、刷新システムで一貫して管理できるのが望ましいとしている。	-	-



別表2-5\_OLAP機能による出力データ一覧 OLAP出力データ一覧

No.	帳票ID	現行サブシステムID	現行サブシステム名	現行帳票ID	帳票名	概要	出力形式	Excelマクロ	作成根拠	帳票の作成根拠(項目)	帳票様式の作成根拠(様式)	利用状況タイプ	サブシステム担当者_削除不可の理由	局署担当者_必要な理由	局ヒアリング結果 1) タイプ分類に対する方向性・理由 2) 利用状況 3) その他	対応課題	備考
107	AE3007	AE3	製品販売	AE3HL050	公売結果一覧表（現場用）	公売販売結果リスト	OLAP		なし	-	-	2	⑤効率的に集計することを目的として作成した帳票であることを踏まえ、削除する場合は、ベースとなる様式や集計方法をあらかじめ準備するなど、現行システムより効率化されることが前提	実績の把握に必要なため（上川北部） ※不要の理由 業務に使用していないから（東北、下北、上小阿仁）	1）データとして出力できればよい ためタイプ2として整理した上で、類似する帳票に統合を検討する。 2）素材に関する帳票であり、中部局は素材の公売自体をしていないため本帳票を使用していない。 東北局では各署が刷新システム外のExcelで物件情報を管理しているため本帳票を使用していないが、刷新システムで一貫して管理できるのが望ましいとしている。	-	-
108	AE3008	AE3	製品販売	AE3IL010	委託販売物件一覧表（桎番号単位）	委託販売物件リスト	OLAP		なし	-	-	2	⑤効率的に集計することを目的として作成した帳票であることを踏まえ、削除する場合は、ベースとなる様式や集計方法をあらかじめ準備するなど、現行システムより効率化されることが前提	委託販売による物件明細一覧を作成する際、物件毎の詳細を確認できるため。（十勝東部、網走中部） 業務に使用しているから（下北、上小阿仁） 委託販売の指値情報等を整理・通知するのに使用している。（関東） 桎番号単位・評定番号単位どちらか統一されれば片方で良い。（東濃） ※不要の理由 業務に使用していないから（東北）	1）データとして出力できればよい ためタイプ2として整理した上で、類似する帳票に統合を検討する。 2）中部局は、製品販売実績表では桎番号単位での集計が無いため本帳票を必要としている。 東北局では各署が刷新システム外のExcelで物件情報を管理しているため本帳票を使用していないが、刷新システムで一貫して管理できるのが望ましいとしている。	-	-
109	AE3009	AE3	製品販売	AE3IL011	委託販売物件一覧表（評定番号単位）	委託販売物件リスト	OLAP		なし	-	-	2	⑤効率的に集計することを目的として作成した帳票であることを踏まえ、削除する場合は、ベースとなる様式や集計方法をあらかじめ準備するなど、現行システムより効率化されることが前提	委託販売による物件明細一覧を作成する際、物件毎の詳細を確認できるため。（十勝東部、網走中部） 業務に使用しているから（下北、上小阿仁） 委託販売の指値情報等を整理・通知するのに使用している。（関東） 桎番号単位・評定番号単位どちらか統一されれば片方で良い。（東濃） ※不要の理由 業務に使用していないから（東北）	1）データとして出力できればよい ためタイプ2として整理した上で、類似する帳票に統合を検討する。 2）中部局は、製品販売実績表では桎番号単位での集計が無いため本帳票を必要としている。 東北局では各署が刷新システム外のExcelで物件情報を管理しているため本帳票を使用していないが、刷新システムで一貫して管理できるのが望ましいとしている。	-	-

次期国有林野情報管理システムの構築に係る要件定義書

別表2-5\_OLAP機能による出力データ一覧 OLAP出力データ一覧

No.	帳票ID	現行サブシステムID	現行サブシステム名	現行帳票ID	帳票名	概要	出力形式	Excel マクロ	作成根拠	帳票の作成根拠(項目)	帳票様式の作成根拠(様式)	利用状況 タイプ	サブシステム担当者_削除不可の理由	局署担当者_必要な理由	局ヒアリング結果 1) タイプ分類に対する方向性・理由 2) 利用状況 3) その他	対応課題	備考	
110	AE3010	AE3	製品販売	AE3IL020	委託販売物件・結果一覧表（桧番号単位）	委託販売結果リスト	OLAP	AE3IM020_委託販売結果入力（100北海道） AE3IM020_委託販売結果入力（200東北） AE3IM020_委託販売結果入力（300関東） AE3IM020_委託販売結果入力（400中部） AE3IM020_委託販売結果入力（500近畿中国） AE3IM020_委託販売結果入力（600四国） AE3IM020_委託販売結果入力（700九州）	なし	-	-		2	⑤効率的に集計することを目的として作成した帳票であることを踏まえ、削除する場合は、ベースとなる様式や集計方法をあらかじめ準備するなど、現行システムより効率化されることが前提	販売実績の整理に使用するため（上川北部） 委託販売による物件明細一覧を作成する際、物件毎の詳細を確認できるため。（十勝東部、網走中部） 業務に使用しているから（下北、上小阿仁） OLAP処理で販売実績を取得できればなくても問題はない（関東） 桧番号単位・評定番号単位どちらか統一されれば片方で良い。（東濃） ※不要の理由 業務に使用していないから（東北） Excelで別途作成（東信）	1) データとして出力できればよい ためタイプ2として整理した上で、類似する帳票に統合を検討する。 2) 北海道局では他の手段によりデータを取得していたため現時点で本帳票をあまり使用していないが、今後活用できる可能性がある。 東北局では各署が刷新システム外のExcelで物件情報を管理しているため本帳票を使用していないが、刷新システムで一貫して管理できるのが望ましいとしている。	-	-
111	AE3011	AE3	製品販売	AE3IL021	委託販売物件・結果一覧表（評定番号単位）	委託販売結果リスト	OLAP	AE3IM020_委託販売結果入力（100北海道） AE3IM020_委託販売結果入力（200東北） AE3IM020_委託販売結果入力（300関東） AE3IM020_委託販売結果入力（400中部） AE3IM020_委託販売結果入力（500近畿中国） AE3IM020_委託販売結果入力（600四国） AE3IM020_委託販売結果入力（700九州）	なし	-	-		2	⑤効率的に集計することを目的として作成した帳票であることを踏まえ、削除する場合は、ベースとなる様式や集計方法をあらかじめ準備するなど、現行システムより効率化されることが前提	販売実績の整理に使用するため（上川北部） 委託販売による物件明細一覧を作成する際、物件毎の詳細を確認できるため。（網走中部） 業務に使用しているから（下北、上小阿仁） OLAP処理で販売実績を取得できればなくても問題はない（関東） 桧番号単位・評定番号単位どちらか統一されれば片方で良い。（東濃）	1) データとして出力できればよい ためタイプ2として整理した上で、類似する帳票に統合を検討する。 2) 北海道局では他の手段によりデータを取得していたため現時点で本帳票をあまり使用していないが、今後活用できる可能性がある。 東北局では各署が刷新システム外のExcelで物件情報を管理しているため本帳票を使用していないが、刷新システムで一貫して管理できるのが望ましいとしている。	-	-
112	AE3012	AE3	製品販売	AE3IL030	委託販売業者別販売実績総計表	委託販売業者別実績確認リスト	OLAP		なし	-	-		2	⑤効率的に集計することを目的として作成した帳票であることを踏まえ、削除する場合は、ベースとなる様式や集計方法をあらかじめ準備するなど、現行システムより効率化されることが前提	販売実績の整理に使用するため（上川北部） OLAP処理で販売実績を取得できればなくても問題はない（関東） ※不要の理由 業務に使用していないから（下北、上小阿仁）	1) データとして出力できればよい ためタイプ2とする。 2) 関東局は署で本帳票を確認する必要があるとしている。 中部局は現時点で使用していないが今後活用できるとしている。 北海道局では市場が少ないため本帳票を使用していない。	-	-
113	AE3013	AE3	製品販売	AE3IL040	委託販売業者別販売実績明細一覧表	委託販売業者別実績明細確認リスト	OLAP		なし	-	-		2	⑤効率的に集計することを目的として作成した帳票であることを踏まえ、削除する場合は、ベースとなる様式や集計方法をあらかじめ準備するなど、現行システムより効率化されることが前提	販売実績の整理に使用するため（上川北部） OLAP処理で販売実績を取得できればなくても問題はない（関東） ※不要の理由 業務に使用していないから（下北、上小阿仁）	1) データとして出力できればよい ためタイプ2として整理した上で、類似する帳票に統合を検討する。 2) 関東局は署で本帳票を確認する必要があるとしている。 北海道局では市場が少ないため本帳票を使用していない。 3) c-29～35で統合する場合には不要な項目が無いかを設計時に確認する必要がある。	-	-

別表2-5\_OLAP機能による出力データ一覧 OLAP出力データ一覧

No.	帳票ID	現行サブシステムID	現行サブシステム名	現行帳票ID	帳票名	概要	出力形式	Excelマクロ	作成根拠	帳票の作成根拠(項目)	帳票様式の作成根拠(様式)	利用状況タイプ	サブシステム担当者_削除不可の理由	局署担当者_必要な理由	局ヒアリング結果 1) タイプ分類に対する方向性・理由 2) 利用状況 3) その他	対応課題	備考
114	AE3014	AE3	製品販売	AE3JL010	単価内訳表・未登録単価一覧表	見込情報と引渡情報との不一致になる樹種一覧リスト	OLAP		なし	-	-	2	⑤効率的に集計することを目的として作成した帳票であることを踏まえ、削除する場合は、ベースとなる様式や集計方法をあらかじめ準備するなど、現行システムより効率化されることが前提	※不要の理由 業務に使用していないから（東北、下北、上小阿仁） エクセルで管理しており、刷新システムは使用していない（関東）	1) データとして出力できればよい ためタイプ2として整理した上で、類似する帳票に統合を検討する。 2) 北海道局では本帳票を使用していないが、販売結果入力の際に極番号毎に単価を入力している。 東北局では各署が刷新システム外のExcelで物件情報を管理しているため本帳票を使用していないが、刷新システムで一貫して管理できるのが望ましいとしている。	-	-
115	AE3015	AE3	製品販売	AE3KL020	樹種別素材販売量内訳表（一般材）	N L、樹種別の普通、委託、輸送の販売金額リスト	OLAP		なし	-	-	2	⑤効率的に集計することを目的として作成した帳票であることを踏まえ、削除する場合は、ベースとなる様式や集計方法をあらかじめ準備するなど、現行システムより効率化されることが前提	※不要の理由 関東局で使用実績はない（関東） 業務に使用していないから（下北、上小阿仁）	1) データとして出力できればよい ためタイプ2とする。	-	-
116	AE3016	AE3	製品販売	AE3KL021	樹種別素材販売量内訳表（低質材）	N L、樹種別の普通、委託、輸送の販売金額リスト	OLAP		なし	-	-	2	⑤効率的に集計することを目的として作成した帳票であることを踏まえ、削除する場合は、ベースとなる様式や集計方法をあらかじめ準備するなど、現行システムより効率化されることが前提	※不要の理由 関東局で使用実績はない（関東） 業務に使用していないから（下北、上小阿仁）	1) データとして出力できればよい ためタイプ2として整理した上で、類似する帳票に統合を検討する。	-	-
117	AE3017	AE3	製品販売	AE3KL022	樹種別素材販売量内訳表（原材料）	N L、樹種別の普通、委託、輸送の販売金額リスト	OLAP		なし	-	-	2	⑤効率的に集計することを目的として作成した帳票であることを踏まえ、削除する場合は、ベースとなる様式や集計方法をあらかじめ準備するなど、現行システムより効率化されることが前提	※不要の理由 関東局で使用実績はない（関東） 業務に使用していないから（下北、上小阿仁）	1) データとして出力できればよい ためタイプ2として整理した上で、類似する帳票に統合を検討する。	-	-
118	AE3018	AE3	製品販売	AE3LL090	買受人別購入実績表（製品販売）	買受人別の材種の購入リスト	OLAP		なし	-	-	2	⑤効率的に集計することを目的として作成した帳票であることを踏まえ、削除する場合は、ベースとなる様式や集計方法をあらかじめ準備するなど、現行システムより効率化されることが前提	実績の把握に必要なため（上川北部） ※不要の理由 業務に使用していないから（下北、上小阿仁） 一般会計化により、機能類型別決算がなくなったので不要（関東） 不要（理由なし）（中部）	1) データとして出力できればよい ためタイプ2として整理した上で、類似する帳票に統合を検討する。 2) 関東局は署で本帳票を確認する必要があるとしている。 3) c-29~35で統合する場合には不要な項目が無いかを設計時に確認する必要がある。	-	-
119	AE3019	AE3	製品販売	AE3LL091	買受人別購入実績表（立木販売）	買受人別の材種の購入リスト	OLAP		なし	-	-	2	⑤効率的に集計することを目的として作成した帳票であることを踏まえ、削除する場合は、ベースとなる様式や集計方法をあらかじめ準備するなど、現行システムより効率化されることが前提	各署がO L A P処理で販売実績が取得できれば不要になるかも？（関東） ※不要な理由 業務に使用していないから（下北、上小阿仁）	1) データとして出力できればよい ためタイプ2として整理した上で、類似する帳票に統合を検討する。 2) 関東局は署で本帳票を確認する必要があるとしている。 3) c-29~35で統合する場合には不要な項目が無いかを設計時に確認する必要がある。	-	-



別表2-5\_OLAP機能による出力データ一覧 OLAP出力データ一覧

No.	帳票ID	現行サブシステムID	現行サブシステム名	現行帳票ID	帳票名	概要	出力形式	Excelマクロ	作成根拠	帳票の作成根拠(項目)	帳票様式の作成根拠(様式)	利用状況タイプ	サブシステム担当者_削除不可の理由	局署担当者_必要な理由	局ヒアリング結果 1) タイプ分類に対する方向性・理由 2) 利用状況 3) その他	対応課題	備考
120	AE3020	AE3	製品販売	AE3LL092	買受人別購入件数実績表 (製品販売)	買受人別の材種の購入リスト	OLAP		なし	-	-	2	⑤効率的に集計することを目的として作成した帳票であることを踏まえ、削除する場合は、ベースとなる様式や集計方法をあらかじめ準備するなど、現行システムより効率化されることが前提	53・54と55・56はどちらか一方残す形で良いと思う（上川北部） 各署がOLAP処理で販売実績が取得できれば不要になるかも？ （関東） ※不要な理由 業務に使用していないから（下北、上小阿仁） 不要（理由なし）（中部）	1) データとして出力できればよい ためタイプ2として整理した上で、類似する帳票に統合を検討する。 2) 関東局は署で本帳票を確認する必要があるとしている。 3) c-29~35で統合する場合には不要な項目が無いかを設計時に確認する必要がある。 北海道局は購入件数について帳票に記載するとしてもNo.c-31,32に列を追加して記載すればよい ため本帳票は不要であるとしている。	-	-
121	AE3021	AE3	製品販売	AE3LL093	買受人別購入件数実績表 (立木販売)	買受人別の材種の購入リスト	OLAP		なし	-	-	2	⑤効率的に集計することを目的として作成した帳票であることを踏まえ、削除する場合は、ベースとなる様式や集計方法をあらかじめ準備するなど、現行システムより効率化されることが前提	各署がOLAP処理で販売実績が取得できれば不要になるかも？ （関東） ※不要な理由 業務に使用していないから（下北、上小阿仁）	1) データとして出力できればよい ためタイプ2として整理した上で、類似する帳票に統合を検討する。 2) 関東局は署で本帳票を確認する必要があるとしている。 3) c-29~35で統合する場合には不要な項目が無いかを設計時に確認する必要がある。 北海道局は購入件数について帳票に記載するとしてもNo.c-31,32に列を追加して記載すればよい ため本帳票は不要であるとしている。	-	-
122	AE3022	AE3	製品販売	AE3LL110	製品販売銘柄別実績表	樹種毎の販売実績リスト	OLAP		なし	-	-	2	⑤効率的に集計することを目的として作成した帳票であることを踏まえ、削除する場合は、ベースとなる様式や集計方法をあらかじめ準備するなど、現行システムより効率化されることが前提	販売実績の把握に必要なため（上川北部） ※不要な理由 業務に使用していないから（下北、上小阿仁） 不要（理由なし）（中部）	1) データとして出力できればよい ためタイプ2として整理した上で、類似する帳票に統合を検討する。 2) 関東局は署で本帳票を確認する必要があるとしている。 中部局は他の販売実績表をピボットテーブルにより整理することで本帳票と同様の項目を確認できるため本帳票は不要であるとしている。 3) c-29~35で統合する場合には不要な項目が無いかを設計時に確認する必要がある。 CSV形式で出力した際にフィルターをかけられるよう全てのセルに値を入れる必要がある。	-	-
123	AE3023	AE3	製品販売	AE3LL120	概算見込・引渡差異確認	概算販売の見込情報と引渡情報の差異	OLAP		なし	-	-	2	⑤効率的に集計することを目的として作成した帳票であることを踏まえ、削除する場合は、ベースとなる様式や集計方法をあらかじめ準備するなど、現行システムより効率化されることが前提	※不要な理由 業務に使用していないから（下北、上小阿仁）	1) データで出力したいためタイプ2とする。 2) 四国局が使用している。また、関東・東北局では現時点で使用していないが今後活用できる可能性がある。 北海道局は概算販売を行っていないため本帳票を使用していない。	-	-

次期国有林野情報管理システムの構築に係る要件定義書

別表2-5\_OLAP機能による出力データ一覧 OLAP出力データ一覧

No.	帳票ID	現行サブシステムID	現行サブシステム名	現行帳票ID	帳票名	概要	出力形式	Excelマクロ	作成根拠	帳票の作成根拠(項目)	帳票様式の作成根拠(様式)	利用状況タイプ	サブシステム担当者_削除不可の理由	局署担当者_必要な理由	局ヒアリング結果 1) タイプ分類に対する方向性・理由 2) 利用状況 3) その他	対応課題	備考
124	AE3024	AE3	製品販売	DB1DS0030	非定型RNE－製品販売実績	新分散非定型処理で出力した帳票と同様のレイアウトで製品販売実績を出力	OLAP		なし	-	-	2	⑤効率的に集計することを目的として作成した帳票であることを踏まえ、削除する場合は、ベースとなる様式や集計方法をあらかじめ準備するなど、現行システムより効率化されることが前提	製品販売実績の把握に必須（関東） 業務に使用しているから（下北、上小阿仁） 進行管理に使用しているが、OLAP帳票定義体（RNE）取込で代用可能（中部） 実績の数量を元にした資料の作成に使用する機会があるため。（東信） 実績確認・資料作成等で必要。実際の販売実績と合わない（特に単価）。（東濃）	1）データとして出力できればよい ためタイプ2とする。 2）本庁は使用している。 九州・四国局以外の局は使用していない。 3）本庁で各局が入力したデータを 確認できるようにする必要がある。	-	-
125	AE3025	AE3	製品販売	DB1ES0010	非定型RNE－製販年間計画（消費税8％用）	新分散非定型処理で出力した帳票と同様のレイアウトで製販年間計画（消費税8％用）を出力	OLAP		なし	-	-	2	⑤効率的に集計することを目的として作成した帳票であることを踏まえ、削除する場合は、ベースとなる様式や集計方法をあらかじめ準備するなど、現行システムより効率化されることが前提	※不要な理由 業務に使用していないから（下北、上小阿仁） 不要（理由なし）（中部）	1）データとして出力できればよい ためタイプ2とする。 2）製品販売対象であるキノコ類 に対する消費税率は8%であるため 使用する可能性がある。	-	-
126	AE3026	AE3	製品販売	DB1ES0010	非定型RNE－製販年間計画（消費税10％用）	新分散非定型処理で出力した帳票と同様のレイアウトで製販年間計画（消費税10％用）を出力	OLAP		なし	-	-	2	⑤効率的に集計することを目的として作成した帳票であることを踏まえ、削除する場合は、ベースとなる様式や集計方法をあらかじめ準備するなど、現行システムより効率化されることが前提	業務に使用しているから（下北、上小阿仁） ※不要（理由なし）（中部）	1）データとして出力できればよい ためタイプ2とする。	-	-
127	AE3027	AE3	製品販売	DB1ES0020	非定型RNE－製販月別計画（消費税8％用）	新分散非定型処理で出力した帳票と同様のレイアウトで製販月別計画（消費税8％用）を出力	OLAP		なし	-	-	2	⑤効率的に集計することを目的として作成した帳票であることを踏まえ、削除する場合は、ベースとなる様式や集計方法をあらかじめ準備するなど、現行システムより効率化されることが前提	※不要な理由 業務に使用していないから（下北、上小阿仁） 不要（理由なし）（中部）	1）データとして出力できればよい ためタイプ2とする。 2）製品販売対象であるキノコ類 に対する消費税率は8%であるため 使用する可能性がある。	-	-
128	AE3028	AE3	製品販売	DB1ES0020	非定型RNE－製販月別計画（消費税10％用）	新分散非定型処理で出力した帳票と同様のレイアウトで製販月別計画（消費税10％用）を出力	OLAP		なし	-	-	2	⑤効率的に集計することを目的として作成した帳票であることを踏まえ、削除する場合は、ベースとなる様式や集計方法をあらかじめ準備するなど、現行システムより効率化されることが前提	業務に使用しているから（下北、上小阿仁） ※不要（理由なし）（中部）	1）データとして出力できればよい ためタイプ2とする。	-	-
129	BA1001	BA1	歳出予算管理	-	領収済通知一覧表	領収済通知一覧表を出力する。	OLAP		なし	-	-	3	-	-	1）画面で確認できれば良いため タイプ3とする。 2）北海道・九州・関東・東北・ 四国・近畿中国局はADAMSⅡより 本帳票と同様の情報を取得している ため本帳票を使用していない。 署ではADAMSⅡを使用できないため、 局がADAMSⅡから出力した本帳票と 同様の情報を署に送る工程が複数の局で 発生している。	領収済通知一覧表及び収入 情報一覧表について、もし活用できる 仕様に変われば、CSVでも出力 いただきたい。（関東）	-
130	BA1002	BA1	歳出予算管理	-	収入情報一覧表	収入情報一覧表を出力する。	OLAP		なし	-	-	-	-	-	-	領収済通知一覧表及び収入 情報一覧表について、もし活用できる 仕様に変われば、CSVでも出力 いただきたい。（関東）	-

次期国有林野情報管理システムの構築に係る要件定義書

別表2-5\_OLAP機能による出力データ一覧 OLAP出力データ一覧

No.	帳票ID	現行サブシステムID	現行サブシステム名	現行帳票ID	帳票名	概要	出力形式	Excel マクロ	作成根拠	帳票の作成根拠(項目)	帳票様式の作成根拠(様式)	利用状況 タイプ	サブシステム担当者_削除不可の理由	局署担当者_必要な理由	局ヒアリング結果 1) タイプ分類に対する方向性・理由 2) 利用状況 3) その他	対応課題	備考
131	BA2001	BA2	支出管理	BA2CL001	経費整理表	経費明細の内容を表した帳票	OLAP		なし	-	-	2	-	経費管理をする際に使用するため。(北海道局) 入力内容確認のため(後志署) 経費科目ごとの支出額を把握するために必要なため(網走西部署) 業務に使用しているから(東北局、宮城北部署、庄内署) 登録内容の確認及び集計に使用しているため(関東局) 抽出したデータを利用して作業を行う業務があるため(中部局) 各経費担当者の予算等の把握(総括表の作成等)のため(四国局)	1) データとして出力できればよい ためタイプ2として整理した上で、 他帳票に統合を検討する。 2) 関東・東北局は頻繁に使用している。 近畿中国局は本帳票の代わりにNo.16を使用している。 3) 予算事項等ADAMS IIのみ取得 できる情報がある。	-	-
132	BA2002	BA2	支出管理	BA2CL002	支出負担行為 情報一覧	負担行為データと決議 明細データを負担行為 番号単位で表した帳票	OLAP		なし	-	-	2	-	支出負担行為内容を確認するため、また、経費整理の際に使用するため。(北海道局) 入力内容確認のため(後志署) 支出決議日等の把握に必要なため(網走西部署) 業務に使用しているから(東北局、宮城北部署、庄内署) 登録内容の確認及び集計に使用しているため(関東局) 経費整理表でも確認は可能と思われるので、無くても構わない。 (中部局) 各経費担当者の予算等の把握(総括表の作成等)のため(四国局)	1) データとして出力できればよい ためタイプ2として整理した上で、 他帳票に統合を検討する。 2) 関東・東北局は頻繁に使用している。 近畿中国局は本帳票の代わりにNo.16を使用している。	-	-
133	BA2003	BA2	支出管理	BA2DL001	支出未済一覧 表(科目単位)	支出未済となっている データ及びその集計額 を表した帳票	OLAP		なし	-	-	2	-	支払の進捗管理に使用するため。 (北海道局) 入力内容確認のため(後志署) 進捗管理に使用しているため(関東局) ※不要の理由 業務に使用していないから(東北局、宮城北部署、庄内署)	1) データとして出力できればよい ためタイプ2として整理した上で、 他帳票に統合を検討する。 2) 北海道局は本帳票と同様の データをNo.10から抽出でき、様式 が異なるのみとしている。 近畿中国局は本帳票の代わりにNo.16を使用している。	-	-
134	BA2004	BA2	支出管理	BA2DL002	支出未済一覧 表(負担行為単位)	支出未済となっている データ及びその集計額 を表した帳票	OLAP		なし	-	-	2	-	支払の進捗管理に使用するため。 (北海道局) 入力内容確認のため(後志署) 進捗管理に使用しているため(関東局) 翌債の金額や支出漏れの確認のため必要。(四国局) ※不要の理由 業務に使用していないから(東北局、宮城北部署、庄内署)	1) データとして出力できればよい ためタイプ2として整理した上で、 他帳票に統合を検討する。 2) 北海道局は本帳票と同様の データをNo.10から抽出でき、様式 が異なるのみとしている。 近畿中国局は本帳票の代わりにNo.16を使用している。	-	-

次期国有林野情報管理システムの構築に係る要件定義書

別表2-5\_OLAP機能による出力データ一覧 OLAP出力データ一覧

No.	帳票ID	現行サブシステムID	現行サブシステム名	現行帳票ID	帳票名	概要	出力形式	Excelマクロ	作成根拠	帳票の作成根拠(項目)	帳票様式の作成根拠(様式)	利用状況タイプ	サブシステム担当者_削除不可の理由	局署担当者_必要な理由	局ヒアリング結果 1) タイプ分類に対する方向性・理由 2) 利用状況 3) その他	対応課題	備考
135	BA2005	BA2	支出管理	BA2EL003	支出決議未抽出データ一覧表	支出決議のうちアダマス未抽出となっているデータの内容を表した帳票	OLAP		なし	-	-	2	-	支払の進捗管理に使用するため。 (北海道局) 入力内容確認のため(後志署) 進捗管理に使用しているため(関東局) ※不要の理由 業務に使用していないから(東北局、宮城北部署、庄内署)	1) データとして出力できればよい ためタイプ2として整理した上で、 他帳票に統合を検討する。 2) 署で負担行為を起こして局で 支出決定をする際に、刷新におけ るデータをADAMS II 用のデータに 変換して抽出するという作業がで きていないデータの一覧である。 北海道局は本帳票を使用しておら ず、「支出ADAMS II 抽出表示」画 面で確認している。 近畿中国局は本帳票の代わりに No.16を使用している。	-	-
136	BA2006	BA2	支出管理	BA2HL001	負担行為管理リスト	負担行為を色々な指定 条件で表した帳票	OLAP		なし	-	-	2	-	負担行為の確認及び集計に使用す るため。(北海道局) 入力内容確認のため(後志署) 業務に使用しているから(東北 局) 登録内容の確認及び集計に使用し ているため(関東局) 各経費担当者の予算執行のため (四国局) ※不要の理由 業務に使用していないから(宮城 北部署、庄内署)	1) データとして出力できればよい ためタイプ2として整理した上で、 他帳票に統合を検討する。 2) 北海道局は局署ともに本帳票 を使用しておらず、署ではNo.09経 費整理表により負担行為内容を確認 していた。 東北局は頻繁に使用している。	-	-
137	BA2007	BA2	支出管理	BA2HL004	公共工事契約実績	公共工事契約実績の内容 を表した帳票	OLAP		不明	不明	不明	2	-	入力内容確認のため(後志署) ※不要の理由 業務に使用していないから(東北 局、宮城北部署、庄内署)	1) データとして出力できればよい ためタイプ2として整理した上で、 他帳票に統合を検討する。 2) 東北局は使用している。 北海道局は本帳票を使用しておら ず、本帳票におけるデータはNo.09 経費整理表より取得している。	-	-
138	BA2008	BA2	支出管理	DB1HS0030	非定型RNE ー経費明細	経費明細を一覧表示す る	OLAP		なし	-	-	2	-	負担行為の確認及び集計に使用す るため。(北海道局) 入力内容確認のため(後志署) 登録内容の確認及び集計に使用し ているため(関東局) 各経費担当者の予算等の把握(総 括表の作成等)のため(四国局) ※不要の理由 業務に使用していないから(東北 局、宮城北部署、庄内署)	1) データとして出力できればよい ためタイプ2とする。 2) 近畿中国局は本帳票から必要 なデータを選択して使用している。	-	-
139	BA3001	BA3	収入管理	BA3BL001	歳入予算一覧表	入力した歳入予算の一 覧を表した帳票	OLAP		なし	-	-	2	-	-	1) データとして出力できればよい ためタイプ2とする。 2) 北海道・東北局が使用してい る。 関東局は収入の予算額を提示する 必要が無いため刷新システムで予 算を確認することはなく、確認す る場合はADAMS II を利用してい る。	-	-

別表2-5\_OLAP機能による出力データ一覧 OLAP出力データ一覧

No.	帳票ID	現行サブシステムID	現行サブシステム名	現行帳票ID	帳票名	概要	出力形式	Excelマクロ	作成根拠	帳票の作成根拠(項目)	帳票様式の作成根拠(様式)	利用状況タイプ	サブシステム担当者_削除不可の理由	局署担当者_必要な理由	局ヒアリング結果 1) タイプ分類に対する方向性・理由 2) 利用状況 3) その他	対応課題	備考
140	BA3002	BA3	収入管理	BA3GL001	継続債権更新一覧表	継続債権更新情報の一覧を表した帳票	OLAP		なし	-	-	2	-	・確認作業で使用するため（北海道） ・更新物件について、管理担当と件数等の突合をするため（東大雪） ・業務に使用しているから（東北、岩手南部、中部） ・署内の継続債権更新箇所の確認のために使用しているため（関東、伊豆） ・継続債権の時に確認しているため（近中）	1）データとして出力できればよい ためタイプ2とする。 2）九州局では署が必要としている。 四国・近畿中国局ではADAMSⅡや刷新システム外のExcel、刷新システム内の画面により継続債権を確認しているため、本帳票を使用していない。	-	-
141	BA3003	BA3	収入管理	DB1HS0040	非定型RNE－契約実績	契約債権情報の調定額の状況を出力する。	OLAP		なし	-	-	2	-	・全体検索で使用するため（北海道） ・業務に使用しているから（東北、岩手南部、中部） ・月1回以上は登録内容確認のために使用している（関東） ・過去の債権情報を知るのに必要である（近中）	1）データとして出力できればよい ためタイプ2とする。 2）四国局は来年度の貸付の更新依頼に際して、契約情報（継続債権・契約実績）を署に伝えるために使用している。 近畿中国局では刷新システム外のExcel、刷新システム内の画面により継続債権を確認しているため、本帳票を使用していない。	-	-
142	BA3004	BA3	収入管理	-	債務者情報一覧	債務者情報の一覧を出力する。	OLAP		なし	-	-	-	-	-	-	ADAMSで債務者番号が数年使用されていないと削除され、番号が再利用されることからADAMSの債務者番号と刷新の債務者情報一覧を比較し、整理する必要がある。その際、刷新の債務者情報一覧をCSV形式で出力できると事務効率が上がる。（関東）※ほか12件	-
143	CE1001	CE1	貸付・使用等管理	CE1GL010	貸付使用・共用林野一覧表	貸付使用・共用林野の一覧表	OLAP		不明	不明	不明	2	利用実績があるため	・利用実績があるため（留萌北部、東北局、三八上北、庄内、中部局） ・更新時の確認に使用。【要望】森林調査簿や法令データ、無償減額根拠項目をデフォルトで設定してあれば、集計は可能。（奈良）	1）データとして出力できればよい ためタイプ2とする。 2）関東・東北局は共用林野の情報を取得できる唯一の帳票として本帳票を使用している。 四国局は年度当初の金額と最終金額が合わないといった問い合わせがあった際に使用していた。 近畿中国局は本庁に対する件数、金額等の集計についての年度報告に使用しており、OLAPから出力した本帳票を表形式に加工して報告している。 3）近畿中国局は契約書上の金額を入力しているが、未納が発生した場合は正しい金額データを刷新から取れないためADAMSⅡから該当データを取得している。	-	-



別表2-5\_OLAP機能による出力データ一覧 OLAP出力データ一覧

No.	帳票ID	現行サブシステムID	現行サブシステム名	現行帳票ID	帳票名	概要	出力形式	Excelマクロ	作成根拠	帳票の作成根拠(項目)	帳票様式の作成根拠(様式)	利用状況タイプ	サブシステム担当者_削除不可の理由	局署担当者_必要な理由	局ヒアリング結果 1) タイプ分類に対する方向性・理由 2) 利用状況 3) その他	対応課題	備考
144	CE1002	CE1	貸付・使用等管理	DB1DS810B	非定型RNE－貸付集計	新分散非定型処理で出力した帳票と同様のレイアウトで貸付集計を出力する。	OLAP		不明	不明	不明	2	利用実績があるため	・利用実績があるため（留萌北部、東北局、三八上北、庄内、中部局） ・毎月のRNEが整備されたら、集計がスムーズになると考える。 （奈良） （※後志は不要と回答）	1）データとして出力できればよい ためタイプ2として整理した上で、他帳票に統合を検討する。 2）04バックデータ一覧表等で貸付項目の出力は可能だが、全ての項目が出力できるわけではないため、北海道局は本帳票により必要な項目を出力している。 中部・東北局は返地処理をした際に03,04では返地に関するデータが含まれないため本帳票を使用している。	-	-
145	CE1003	CE1	貸付・使用等管理	-	返地済み貸付台帳一覧表	貸付台帳のうち、返地済みのものの一覧を出力する。	OLAP		なし	-	-	-	-	-	-	返地した台帳の一覧が簡単に出力できるようにしてほしい。	-
146	CF1001	CF1	分収育林	CF1AL030	内定者一覧表	内定者の一覧	OLAP		なし	-	-	2	現在、使用している可能性がある。	現在新規募集は、法人の森林のみとなっているが、今後使用する可能性があるため（関東局）	1）データとして出力できればよい ためタイプ2とする。 2）全局で使用していないが、九州・関東局はデータでの出力を希望している。 九州・近畿中国局は新規契約が無い ため使用していない。	-	-
147	CF1002	CF1	分収育林	CF1AL040	分収金振込者一覧	分収金振込者の一覧	OLAP		なし	-	-	2	現在、使用している可能性がある。	現在新規募集は、法人の森林のみとなっているが、今後使用する可能性があるため（関東局）	1）データとして出力できればよい ためタイプ2とする。 2）東北局はNo.21より本帳票と同様の情報を取得しているため本帳票は使用していない。 四国・近畿中国局は刷新システム外のExcelで別途管理しているため本帳票を使用していないが、四国局は活用できる可能性があるとしている。	-	-
148	CF1003	CF1	分収育林	CF1CL010	分収林異動確認リスト	分収林異動の確認一覧	OLAP		なし	-	-	2	現在、使用している可能性がある。	現在新規募集は、法人の森林のみとなっているが、今後使用する可能性があるため（関東局）	1）データとして出力できればよい ためタイプ2とする。 2）九州局は使用しており、使用頻度が少ないが帳票として維持することを希望している。 北海道・東北四国局は台帳類帳票より本帳票と同様の情報を取得しているため本帳票は使用していない。	-	-
149	CF1004	CF1	分収育林	CF1CL020	契約者別分収金確認リスト	契約者別分収金の確認一覧	OLAP		なし	-	-	2	現在、使用している可能性がある。	現在新規募集は、法人の森林のみとなっているが、今後使用する可能性があるため（関東局）	1）データとして出力できればよい ためタイプ2とする。 2）東北局はNo.21より、近畿中国局はNo.04より本帳票と同様の情報を取得しているため本帳票は使用していない。	-	-
150	CF1005	CF1	分収育林	CF1EL010	分収育林事業の現況（年度別）	分収育林事業の現況	OLAP		なし	-	-	2	現在、使用している可能性がある。	-	1）データとして出力できればよい ためタイプ2とする。 2）四国局は本庁から依頼が来た場合に本帳票が必要になるかもしれないが、局では業務上必要無く、本庁で直接本帳票のデータを確認できることが望ましいとしている。 九州・東北局は一般公募をしていないため本帳票を使用していない。	-	-

次期国有林野情報管理システムの構築に係る要件定義書

別表2-5\_OLAP機能による出力データ一覧 OLAP出力データ一覧

No.	帳票ID	現行サブシステムID	現行サブシステム名	現行帳票ID	帳票名	概要	出力形式	Excelマクロ	作成根拠	帳票の作成根拠(項目)	帳票様式の作成根拠(様式)	利用状況タイプ	サブシステム担当者_削除不可の理由	局署担当者_必要な理由	局ヒアリング結果 1) タイプ分類に対する方向性・理由 2) 利用状況 3) その他	対応課題	備考	
151	CF1006	CF1	分収育林	CF1EL011	分収育林事業の現況 (一般公募年度別)	分収育林事業の現況	OLAP		なし	-	-	2	現在、使用している可能性がある。	-	1) データとして出力できればよい ためタイプ2とする。 2) 四国局は本庁から依頼が来た場合に本帳票が必要になるかもしれないが、局では業務上必要無いとしている。 九州・東北局は一般公募をしていないため本帳票を使用していない。	-	-	
152	CF1007	CF1	分収育林	CF1EL040	分収育林法人の森林実施状況	分収育林法人の森林実施状況	OLAP		なし	-	-	2	現在、使用している可能性がある。	-	1) データとして出力できればよい ためタイプ2とする。 2) 九州局は使用しており、今後も活用を希望している。 四国局は本庁から依頼が来た場合に本帳票が必要になるかもしれないが、局では業務上必要無いとしている。 近畿中国局は便宜上刷新システム外のExcelで管理している。	-	-	
153	CF1008	CF1	分収育林	DB1OS0010	非定型RNE －分収育林対象森林	新分散非定型処理で出力した帳票と同様のレイアウトで分収育林対象森林を出力する。	OLAP		なし	-	-	2	現在、使用している可能性がある。	今後使用する可能性がある。(四国)	1) データとして出力できればよい ためタイプ2とする。 2) 東北局は契約者検索の際に本帳票を利用している。 四国局は使用していないが、データとしての出力を希望している。 近畿中国局は新規契約が無いため使用していない。	-	-	
154	CF1009	CF1	分収育林	DB1OS0020	非定型RNE －分収育林契約者	新分散非定型処理で出力した帳票と同様のレイアウトで分収育林契約者を出力する。	OLAP		なし	-	-	2	現在、使用している可能性がある。	今後使用する可能性がある。(四国)	1) データとして出力できればよい ためタイプ2とする。 2) 東北局は他の資料に本帳票を差し込む形で使用している。 近畿中国局は契約者の一覧を本帳票により確認したことはあるが、同じ人の契約が複数段にわたって出してしまうため使用しづらいという意見を挙げている。	-	-	
155	CF1010	CF1	分収育林	DB1OS0030	非定型RNE －分収育林連絡先	新分散非定型処理で出力した帳票と同様のレイアウトで分収育林連絡先を出力する。	OLAP		なし	-	-	2	現在、使用している可能性がある。	今後使用する可能性がある。(四国)	1) データとして出力できればよい ためタイプ2とする。 2) 東北局は使用している。 四国局は連絡先が頻繁に変わるために、刷新システム外のExcelで管理しているため本帳票を使用していない。 3) 業務上便利になるよう様式を修正する需要が近畿中国局にある。	-	-	
156	CF1011	CF1	分収育林	-	分収育林台帳	分収育林の契約台帳を出力する。	OLAP		なし	-	-	-	-	-	-	分収育林の台帳について、PDF形式でしか出力できないうえ、処理に時間がかかる。 →システム全体を見直すとともに、Excel方式でも出力可能にしてほしい。	-	-
157	ZY1003	ZY1	業務共通	DB1JK0010	樹種管理マスタリスト	樹種管理マスタの一覧を出力する。	OLAP		なし	-	-	-	-	-	-	-	-	-
158	ZY1001	ZY1	業務共通	DB1SJ0010	職員情報リスト	職員情報の一覧を出力する。	OLAP		なし	-	-	-	-	-	-	-	-	-

別表2-5\_OLAP機能による出力データ一覧    OLAP出力データ一覧

No.	帳票ID	現行サブシステムID	現行サブシステム名	現行帳票ID	帳票名	概要	出力形式	Excel マクロ	作成根拠	帳票の作成根拠(項目)	帳票様式の作成根拠(様式)	利用状況 タイプ	サブシステム担当者_削除不可の理由	局署担当者_必要な理由	局ヒアリング結果 1) タイプ分類に対する方向性・理由 2) 利用状況 3) その他	対応課題	備考
159	ZY1002	ZY1	業務共通	DB1GY0010	業務用語マスタリスト	業務用語マスタの一覧を出力する。	OLAP		なし	-	-	-	-	-	-	-	-
160	Dummy	AE4	樹木採取権			集計用ダミー				-	-	-	-	-	-	-	-



	1	2	3	-	計
AA1	0	42	0	4	46
AB1	0	3	0	2	5
AB2	0	8	0	0	8
AB3	0	6	0	0	6
AE1	0	23	0	0	23
AE2	1	9	1	1	12
AE3	0	28	0	0	28
AE4	0	0	0	1	1
BA1	0	0	1	1	2
BA2	0	8	0	0	8
BA3	0	3	0	1	4
CE1	0	2	0	1	3
CF1	0	10	0	1	11
ZY1	0	0	0	3	3
計	1	142	2	15	160

AE4は項目を表示させるためのダミー（マイナス1してください）

次期国有林野情報管理システムの  
構築に係る要件定義書作成等業務

別表2-6\_データモデリングに関する業務ルール一覧

プロジェクト名称	次期国有林野情報管理システムの 構築に係る要件定義書作成等業務
文書名称	別表2-6_データモデリングに関する業務ルール一覧
初版作成者	林野庁
初版作成日	2023/10/30
最終更新者	林野庁
最終更新日	2025/10/28

次期国有林野情報管理システムの構築に係る要件定義書

別表2-6\_データモデリングに関する業務ルール一覧

更新履歴

項番	Ver.	更新日	更新者	コメント
1	1.0	2023/10/30	林野庁	初版
2	1.1	2025/10/28	林野庁	要件定義書の更新に合わせた修正
3				
4				
5				
6				
7				
8				
9				
10				
11				
12				
13				
14				
15				
16				
17				
18				
19				
20				

# 次期国有林野情報管理システムの構築に係る要件定義書

## 別表2-6\_データモデリングに関する業務ルール一覧 列カラム説明

列カラム名	説明
No.	通し番号。別紙2-2_データモデルの図中の番号と対応する。
業務ルール	データモデリングに用いた業務ルール。
状態	<p>業務ルールの内容について、担当部署が内容を確認しているかを示す。</p> <ul style="list-style-type: none"> <li>・確認済: 業務ルールに大きな誤りが無いことを担当部署が確認している。</li> <li>・要再確認: 内容に誤りが無いかについての確認が済んでおらず、担当部署の確認が必要であるもの。データモデリングの遂行上、当該の業務ルールを仮定したものが当てはまる。</li> </ul> <p>※確認済の業務ルールは、担当部署や利用者等のステークホルダー間で次期システムに実装すべきルールとして合意されていることを意味しない。また、法令、通知などの根拠が明確になっていることや、業務の実態を完全に表していることを保証するものでもない。あくまで、業務の実態と照らして概ね誤りが無いことを示すものであり、以後も検討を重ねて精緻化されるべきものである。</p>
根拠	業務ルールの根拠となる資料。
備考	上記以外に必要な情報があれば記載する。

## 次期国有林野情報管理システムの構築に係る要件定義書

### 別表2-6\_データモデリングに関する業務ルール一覧 森林情報管理

No.	業務ルール	状態	根拠	備考
1	小班は必ず1つの林班に属する。	確認済	別表4-4_データモデリングに関する質問票	
2	林班は必ず1つ以上の小班を持つ。	確認済	別表4-4_データモデリングに関する質問票	
3	1つの小班は複数の法令と紐づき、1つの法令が複数の小班と紐づく。	要再確認	なし。（現行システム設計書および業務の設計書から推定。）	
4	1つの小班は複数の契約と紐づき、1つの契約が複数の小班と紐づく。	要再確認	なし。（現行システム設計書および業務の設計書から推定。）	
5	林小班の更新の契機は調査、施業(実行簿入力)、統廃合、廃止、売払い、管轄署変更の6つである。	要再確認	別表4-4_データモデリングに関する質問票	
6	収穫調査の結果によって小班の更新することはない。ただし、収穫調査は樹立時の地林況調査の参考にはある。	確認済	別表4-4_データモデリングに関する質問票	
7	小班の統合は、片方の小班がもう片方の小班を吸収する形で行われる。	要再確認	別表4-4_データモデリングに関する質問票	
8	管轄組織を持たない小班は存在しない。	確認済	別表4-4_データモデリングに関する質問票	
9	林班と小班の管轄組織は同じである。	確認済	別表4-4_データモデリングに関する質問票	
10	小班の状態の更新を、更新内容、更新契機と紐づけて管理する。	確認済	別表4-2_課題リスト(ラベリング済).xlsx	
11	計画樹立時の小班の状態を保持する。	確認済	別表4-2_課題リスト(ラベリング済).xlsx	



次期国有林野情報管理システムの構築に係る要件定義書

別表2-6\_データモデリングに関する業務ルール一覧 予実管理

No.	業務ルール	状態	根拠	備考
1	予定を作成しているのは、収穫（立木販売・製品生産・製品販売）、造林、林道である。	要再確認	なし。（現行システム設計書・マニュアルおよび詳細業務フロー、R3新規採用者研修資料等から推定。）	
2	予定の更新契機は予定作成・予定変更・予定未遂行・予定施業実施完了の4つである。	要再確認	なし。（現行システム設計書・マニュアルおよび詳細業務フロー、R3新規採用者研修資料等から推定。）	
3	製品生産に関して、1つの施業予定の施業を実施する場合に生産と検知のそれぞれで請負契約を行うことがある。	要再確認	なし。（現行システム設計書・マニュアルおよび詳細業務フロー、R3新規採用者研修資料等から推定。）	
4	造林施業や林道施業に関して、1つの施業予定の施業を実施する場合に2つ以上の請負契約が結びつくことはない。	要再確認	なし。（現行システム設計書・マニュアルおよび詳細業務フロー、R3新規採用者研修資料等から推定。）	
5	立木販売や製品販売に関して、1つの販売予定に対して2つ以上の販売契約が結びつくことはない。	要再確認	なし。（現行システム設計書・マニュアルおよび詳細業務フロー、R3新規採用者研修資料等から推定。）	
6	造林や林道においては直ようにて施業を実施する場合もあるため、予定が必ず契約と結びつくわけではない。	要再確認	なし。（現行システム設計書・マニュアルおよび詳細業務フロー、R3新規採用者研修資料等から推定。）	
7	立木販売や製品販売であれば収穫調査、造林や林道では施業実施計画から施業対象箇所を抽出し、その場所に対する調査など、予定を立てる前に予定区画に対する調査を必ず行う。	要再確認	なし。（現行システム設計書・マニュアルおよび詳細業務フロー、R3新規採用者研修資料等から推定。）	
8	立木販売の月別予定表と製品生産・製品販売予定簿は収穫予定簿に結びつく。	要再確認	なし。（現行システム設計書・マニュアルおよび詳細業務フロー、R3新規採用者研修資料等から推定。）	

次期国有林野情報管理システムの構築に係る要件定義書

別表2-6\_データモデリングに関する業務ルール一覧 木材価格算出

No.	業務ルール	状態	根拠	備考
1	立木販売の販売単位は基本的に小班だが、小班の一部のみを販売する場合は小班を伐区に分けて伐区を販売単位とする。	確認済	別表4-4_データモデリングに関する質問票	
2	木材価格を修正する契機は各月における市況率の変更である。	確認済	別表4-4_データモデリングに関する質問票	
3	立木販売ではA価格算出後にB経費・C経費を控除しない場合は存在しない。	確認済	別表4-4_データモデリングに関する質問票	
4	製品販売ではA価格が丸太価格であり、それに対して運賃等を差し引くためにB/C経費の控除を行うが、市場で直接売る場合には市場での販売価格がA価格そのものになるためB/C経費を控除しない。	確認済	別表4-4_データモデリングに関する質問票	
5	各物件は評定番号により区別されており、評定番号が販売対象となる様のグループと紐づいている。	確認済	別表4-4_データモデリングに関する質問票	
6	概算販売の際に価格評定にあたって製品生産の見込情報を参照するのは、製品生産で作成された様に対して、製品生産の完了検査などを待たずに価格評定を行うための措置である。	確認済	別表4-4_データモデリングに関する質問票	
7	採材市場価格（採材調査立木の製品市場単価）は、経級が太すぎて製品市場価格（A 価格）を算出するための採材情報が登録されていない立木の A 価格を算定する際に使用する。	要再確認	別表4-4_データモデリングに関する質問票	
8	基本的には生産契約における情報を基に販売量を仮定し、製品生産の見込情報として扱う。	要再確認	別表4-4_データモデリングに関する質問票	
9	全幹材販売は基本的に実施されていない。	要再確認	別表4-4_データモデリングに関する質問票	
10	生産完了した様が普通販売物件/概算販売物件の場合は「価格評定」を、全幹材販売物件の場合は「全幹材評定」を行う。	要再確認	別表4-4_データモデリングに関する質問票	
11	製品生産の見込み情報を基に算出する価格の対象となる様と、製品生産が確定された際に算出される価格の対象となる様は同じである。	要再確認	なし。（別表4-4_データモデリングに関する質問票等から推定）	

次期国有林野情報管理システムの構築に係る要件定義書

別表2-6\_データモデリングに関する業務ルール一覧 調査・検査(収穫)

No.	業務ルール	状態	根拠	備考
1	5年ごとに策定される施業実施計画等を基に、1年ごとに収穫調査計画が策定される。	要再確認	なし。（現行システム設計書・マニュアルおよび詳細業務フロー、R3新規採用者研修資料等から推定。）	
2	支障木の収穫等で収穫調査計画で当初予定されていなかった箇所から調査を含めて収穫する場合がある。	確認済	別表4-4_データモデリングに関する質問票	
3	予定と現状で差異が生じて追加で収穫が必要となった場合は、収穫調査計画内から新たに調査箇所を選定する。	確認済	別表4-4_データモデリングに関する質問票	
4	収穫調査を行う調査員は、直ようによって職員が行う場合と、請負によって委託事業者が行う場合がある。	要再確認	なし。（現行システム設計書・マニュアルおよび詳細業務フロー、R3新規採用者研修資料等から推定。）	
5	収穫対象の小班の面積が大きい場合は、小班を複数の伐区として分けることがあり、この場合は伐区単位で収穫を行う。	確認済	別表4-4_データモデリングに関する質問票	
6	収穫調査計画では複数小班の計画を策定するが、収穫自体は基本的に小班ごとで行われる。	確認済	別表4-4_データモデリングに関する質問票	
7	伐区単位で行った収穫においても、小班単位で管理する。	要再確認	なし。（現行システム設計書・マニュアルおよび詳細業務フロー、R3新規採用者研修資料等から推定。）	
8	収穫のイベントである調査から跡地検査までは複数日程を跨ぐ。	確認済	なし。（現行システム設計書・マニュアルおよび詳細業務フロー、R3新規採用者研修資料等から推定。）	
9	跡地検査は丸太の搬出の完了をもって実施される。	確認済	別表4-4_データモデリングに関する質問票	
10	跡地検査をもって収穫が完了となる。	確認済	別表4-4_データモデリングに関する質問票	

次期国有林野情報管理システムの構築に係る要件定義書

別表2-6\_データモデリングに関する業務ルール一覧 調査・検査(林道)

No.	業務ルール	状態	根拠	備考
1	各路線は起点・終点の住所により定義される。	確認済	別表4-4_データモデリングに関する質問票	
2	同一の路線を複数の署が管轄する場合は無い。複数の署を跨ぐことがあれば、それぞれの署が管轄内にある路線のみを管理する。	確認済	別表4-4_データモデリングに関する質問票	
3	基本的には林道の工事は施業実施計画で予定された箇所で行うため、施業実施計画の検討の前に調査対象となる路線を決定している。 ただし、災害発生時には、施業実施計画で予定されていない箇所に対して復旧を目的とした改良工事を実施する。	確認済	別表4-4_データモデリングに関する質問票	
4	調査箇所選定で施業実施計画で予定されていた箇所が大きく変更されることはないが、変更計画を立てて変更される場合はある。	確認済	別表4-4_データモデリングに関する質問票	
5	調査後に作成する調査報告書は、調査箇所単位で作成し、予備調査・踏査・予測・実測量及び設計の全ての結果について記載する。	確認済	別表4-4_データモデリングに関する質問票	
6	工事予定箇所において災害が生じたり、予定通り工事が進められない状況になったりした場合は、主に設計変更により対応する。	確認済	別表4-4_データモデリングに関する質問票	
7	森林整備事業の実施にあたり、林道を新設・改良しないと施業場所までたどり着けない状況等において、施業実施計画を立てる際に署の担当者が林道業務と連携することで林道工事が発生する。	確認済	別表4-4_データモデリングに関する質問票	
8	稀に地域の要望を契機として林道工事を実施することもある。	確認済	別表4-4_データモデリングに関する質問票	
9	新設や改良における調査・設計内容は基本的にすべて同じである。	確認済	別表4-4_データモデリングに関する質問票	
10	林道工事が完了して実行簿を登録するタイミングで、路線が森林調査簿（面横調整簿）に登録される。	確認済	別表4-4_データモデリングに関する質問票	

次期国有林野情報管理システムの構築に係る要件定義書

別表2-6\_データモデリングに関する業務ルール一覧 請負契約

No.	業務ルール	状態	根拠	備考
1	請負契約の更新契機は新規契約・変更契約・契約解除・契約満了の4つである。	確認済	別表4-4_データモデリングに関する質問票	
2	請負契約に対して1つ以上の支出負担行為決議書が結びつく。 支出における財源が異なる場合には、1つの契約に対して複数の支出負担行為決議書が結びつくことがある。	確認済	別表4-4_データモデリングに関する質問票	
3	契約と支出決議の流れは以下である。 発注契約書作成⇒支出負担行為決議⇒契約締結⇒契約履行⇒（契約に変更があった場合は適宜変更契約）⇒契約履行完了⇒支出額決定⇒支出決議⇒支出決議内容を基に支払い	要再確認	なし。（現行システム設計書・マニュアルおよび詳細業務フロー、R3新規採用者研修資料等から推定。）	
4	契約に対して変更契約が行われた際には、元契約と変更契約それぞれの支出負担行為決議及び支出決議が発生する。	要再確認	なし。（現行システム設計書・マニュアルおよび詳細業務フロー、R3新規採用者研修資料等から推定。）	
5	変更契約が存在する場合には、実際に支払う金額は最新の変更契約の内容となる。	要再確認	なし。（現行システム設計書・マニュアルおよび詳細業務フロー、R3新規採用者研修資料等から推定。）	
6	前金は発注契約書には限度額のみが記載されており、前金金額を委託事業者から提示された時点で金額が確定する。	確認済	別表4-4_データモデリングに関する質問票	
7	前金の支払いは部分払い調書に含まれる。	要再確認	なし。（現行システム設計書・マニュアルおよび詳細業務フロー、R3新規採用者研修資料等から推定。）	
8	部分払いが発生した場合、部分払いのたびに支出負担行為決議及び支出決議が行われることはない。	要再確認	なし。（現行システム設計書・マニュアルおよび詳細業務フロー、R3新規採用者研修資料等から推定。）	
9	経費明細は現行システムにおける支出負担行為決議明細入力にて入力を行っている。また、その場合支出負担行為決議明細入力では債主ごと及び略科目ごとに請負経費を入力するため、支出負担行為決議書に添付される場合がある債主内訳及び科目内訳に登録される一部データが経費明細に含まれる。	要再確認	なし。（現行システム設計書・マニュアルおよび詳細業務フロー、R3新規採用者研修資料等から推定。）	



次期国有林野情報管理システムの構築に係る要件定義書

別表2-6\_データモデリングに関する業務ルール一覧 販売契約

No.	業務ルール	状態	根拠	備考
1	販売契約の更新契機は新規契約・変更契約・契約解除・契約満了・自動更新の5つである。	確認済	別表4-4_データモデリングに関する質問票	
2	製品販売における協定において、契約内容の変更が生じた場合には現行の契約内容を上書きするのではなく、新しい契約内容を変更契約として記録しておく。	確認済	別表4-4_データモデリングに関する質問票	
3	貸付契約において契約を変更する場合には、原本に、訂正線・訂正印・削除文字数・追加文字数を記載の上訂正する方法、変更した内容で改めて契約書を取り交わす（原本破棄）方法もあり、局署によって対応は異なる。	確認済	別表4-4_データモデリングに関する質問票	
4	貸付・使用等管理において、契約期間中に料金改定が生じた場合には既存の契約を変更するための変更契約等の処理は行わず、料金改定通知で貸付料金の変更を管理する。	確認済	別表4-4_データモデリングに関する質問票	
5	立木販売で搬出されなかった際の手続きは債権放棄となる。	要再確認	別表4-4_データモデリングに関する質問票	
6	貸付契約における契約更新は実質的には新規契約を結んでいる。	確認済	別表4-4_データモデリングに関する質問票	
7	貸付契約には自動更新が存在し、自動更新の場合は更新通知を行って既存の契約の契約期間を更新する。	確認済	別表4-4_データモデリングに関する質問票	
8	貸付契約において、無償で貸付する契約が存在するため、その場合は販売契約に債権が結びつかない。	確認済	別表4-4_データモデリングに関する質問票	
9	貸付契約の分割払いなど、販売契約に対して債権が1以上結びつく場合もある。	確認済	別表4-4_データモデリングに関する質問票	
10	製品販売及び樹木採取権では協定の中に複数の契約が含まれるという構造になっている。	確認済	別表4-4_データモデリングに関する質問票	
11	製品販売の委託販売契約においては、あらかじめ契約を締結し、委託販売を実施後、販売量の結果報告書をもらい、その結果によって支払額が決定する。	確認済	別表4-4_データモデリングに関する質問票	
12	1つの販売契約に対して複数の契約事業者が存在することがある。	要再確認	なし。（現行システム設計書・マニュアルおよび詳細業務フロー、R3新規採用者研修資料等から推定。）	
13	延納とは契約事業者が支払期限の延長を申し出ることによって発生するものであり、契約事業者が何の申し出もなく支払期限を超過した場合は延納とは別の管理となる。	要再確認	なし。（現行システム設計書・マニュアルおよび詳細業務フロー、R3新規採用者研修資料等から推定。）	
14	債権の更新契機は新規債権登録・延納債権登録・既存債権変更・債権領収済み・支払期限超過・債権放棄の6つである。	要再確認	なし。（現行システム設計書・マニュアルおよび詳細業務フロー、R3新規採用者研修資料等から推定。）	
15	製品販売の概算販売においては、概算見込により金額を決定し契約を締結する。	要再確認	なし。（現行システム設計書・マニュアルおよび詳細業務フロー、R3新規採用者研修資料等から推定。）	
16	概算引渡しにて、引渡金額が概算見込金額に達すれば概算確定となり、達しない場合には追加で引渡しを行う。	要再確認	なし。（現行システム設計書・マニュアルおよび詳細業務フロー、R3新規採用者研修資料等から推定。）	
17	協定の更新契機は新規協定・協定変更・協定解除・協定満了の4つである。	要再確認	なし。（現行システム設計書・マニュアルおよび詳細業務フロー、R3新規採用者研修資料等から推定。）	

次期国有林野情報管理システムの構築に係る要件定義書

別表2-6\_データモデリングに関する業務ルール一覧 申請受理

No.	業務ルール	状態	根拠	備考
1	申請のイベントを経て契約のイベントが行われる。	要再確認	なし。（現行システム設計書・マニュアルおよび詳細業務フロー、R3新規採用者研修資料等から推定。）	
2	契約に更新があった場合は、再度申請がされる場合とされない場合がある。 実務上は、再度申請書を提出してもらい改めて契約を締結をする場合が多い。 自動更新などは申請を通さない場合に当たる。	確認済	別表4-4_データモデリングに関する質問票	
3	申請前に内容の調整を行った上で申請が行われるため、再申請が発生されることは考えにくい。 仮に内容に不備があった場合は、申請自体を修正してもらって同一の申請として扱う。	確認済	別表4-4_データモデリングに関する質問票	
4	申請の更新契機は、申請受付、申請審査、申請受理の3つである。	確認済	なし。（現行システム設計書・マニュアルおよび詳細業務フロー、R3新規採用者研修資料等から推定。）	

# 次期国有林野情報管理システムの 構築に係る要件定義書作成等業務

## 別表2-7\_CRUDマトリクス

プロジェクト名称	次期国有林野情報管理システムの 構築に係る要件定義書作成等業務
文書名称	別表2-7_CRUDマトリクス
初版作成者	林野庁
初版作成日	2023/9/15
最終更新者	林野庁
最終更新日	2025/10/28

項番	Ver.	更新日	更新者	コメント
1	1.0	2023/9/15	林野庁	初版
2	1.1	2023/10/25	林野庁	現行システムの設計書に基づき分収育林、貸付・使用等管理、収入管理サブシステムに関して追記
3	1.2	2025/10/28	林野庁	要件定義書の更新に合わせた修正
4				
5				
6				
7				
8				
9				
10				
11				
12				
13				
14				
15				
16				
17				
18				
19				
20				

別表2-7\_CRUDマトリクス　CRUDマトリクス

			CRUDカウント				AA1 森林情報 管理	AA1 森林情報 管理	AA1 森林情報 管理	AA1 森林情報 管理	AA1 森林情報 管理	AA1 森林情報 管理	AA1 森林情報 管理	AA1 森林情報 管理	AA1 森林情報 管理	AA1 森林情報 管理	AA1 森林情報 管理	AA1 森林情報 管理	AA1 森林情報 管理	AA1 森林情報 管理	AA1 森林情報 管理	AA1 森林情報 管理	AA1 森林情報 管理		
			C	R	U	D																			
CRUDカウン ト			C	R	U	D	3	0	0	6	4	6	4	3	4	0	4	1	0	1	4	1	1	3	3
			R				27	45	38	7	6	7	7	6	4	3	8	1	1	1	5	2	1	1	2
			U				7	2	0	2	0	1	0	0	0	0	7	0	0	1	0	1	0	1	
			D				2	0	0	5	4	7	4	3	3	0	0	1	0	1	4	1	1	0	5
AA1 森林情報管理	AA1A000	調査簿等情報入力	7	12	2	8	RU	R	R	CRD	CRD	CRD	CRD	CRD	CRD	R	RU	CD							
AA1 森林情報管理	AA1A100	区域等修正	0	4	1	0	RU	R										R							
AA1 森林情報管理	AA1A200	林小班の面積調整	0	6	3	1	RU	R	R			RUD					RU								
AA1 森林情報管理	AA1A300	技術情報入力	2	5	1	2	R													CRUD	CRD				
AA1 森林情報管理	AA1A400	林班一括修正	4	8	1	4	RU	R		CRD	CRD	CRD	CRD	R											
AA1 森林情報管理	AA1A500	樹木採取区名登録	2	6	1	2											R					CRUD	CRD		
AA1 森林情報管理	AA1B100	施業履歴取込処理	1	8	3	1	RU	R		CRUD						R	R							R	R
AA1 森林情報管理	AA1B200	変更小班情報リスト出力	0	5	0	0		R	R																R
AA1 森林情報管理	AA1C000	林小班的分割	12	11	3	1	CRU	R		CRU	CR	CRD	CR	CR	CR		CRU					CR		C	
AA1 森林情報管理	AA1C100	林小班的統合	6	12	4	6	RU	R	R	CRD	R	CRD	R	R	CRD		CRU					CRD		C	
AA1 森林情報管理	AA1C200	林小班的削除	1	9	1	8	RD	R			RD	RD	RD	RD			RU					RD			
AA1 森林情報管理	AA1C300	林小班の新規登録	5	3	0	0	CR	R				C					C								
AA1 森林情報管理	AA1C400	林小班名の振り直し	12	11	1	10	CRD	R		CRD	CRD	CRD	CRD	CRD	CRD		CRU					CRD		C	
AA1 森林情報管理	AA1D000	面積調整簿出力	0	2	0	0	R																		
AA1 森林情報管理	AA1D010	面積調整簿PDF出力	0	4	0	0	R	R	R																
AA1 森林情報管理	AA1D100	森林調査簿作成	0	4	0	0	R	R	R																
AA1 森林情報管理	AA1D200	図面発注用注記一覧作成	0	4	0	0		R	R																
AA1 森林情報管理	AA1E000	林班沿革簿出力	0	2	0	0	R																		
AA1 森林情報管理	AA1F000	樹立用調査簿確定	0	5	1	0	R	RU	R																
AA1 森林情報管理	AA1F100	対象林小班指定	1	7	1	1		R	R																
AA1 森林情報管理	AA1F300	伐造計画量等登録	2	13	1	2		R	R																
AA1 森林情報管理	AA1F400	指定量確認リスト出力	0	5	0	0		R	R																
AA1 森林情報管理	AA1F410	伐採造林計画簿作成	0	5	0	0		R	R																
AA1 森林情報管理	AA1F500	樹立作業用調査簿修正	6	16	2	6	R	R	R	R						R	RU								
AA1 森林情報管理	AA1F600	樹立用調査簿再確定（林班）	0	9	0	0	R		R																
AA1 森林情報管理	AA1F700	森林調査簿作成（樹立作業用）	0	4	0	0		R	R																
AA1 森林情報管理	AA1F800	伐造計画量等登録(Excel)	1	7	0	1		R	R																
AA1 森林情報管理	AA1G000	年度更新	0	6	0	0	R	R	R																
AA1 森林情報管理	AA1H000	森林調査簿作成（樹立時）	0	4	0	0		R	R																
AA1 森林情報管理	AA1H100	伐採造林計画簿作成（樹立時）	0	5	0	0		R	R																
AA1 森林情報管理	AA1H300	伐採造林計画簿（公表用）出力	0	5	0	0		R																	
AA1 森林情報管理	AA1I000	計画変更対象計画区指定	0	4	1	0		RU	R																
AA1 森林情報管理	AA1I500	計画変更林小班的分割	8	11	3	4		R	R																
AA1 森林情報管理	AA1I600	計画変更林小班的統合	4	11	2	5		R	R																
AA1 森林情報管理	AA1I700	計画変更林小班名の振り直し	8	12	1	9		R	R																
AA1 森林情報管理	AA1J000	森林計画関連資料（樹立作業用）	0	4	0	0		R	R																
AA1 森林情報管理	AA1J015	施業実施計画関連資料（樹立作業用）	0	4	0	0		R	R																
AA1 森林情報管理	AA1J016	施業実施計画関連資料林班別（樹立作業用）	0	4	0	0		R	R																
AA1 森林情報管理	AA1J050	官行造林関連資料（樹立作業用）	0	4	0	0		R	R																
AA1 森林情報管理	AA1J400	森林計画関連資料（樹立時）	0	5	0	0		R	R																
AA1 森林情報管理	AA1J415	施業実施計画関連資料（樹立時）	0	4	0	0		R	R																
AA1 森林情報管理	AA1J416	施業実施計画関連資料（樹立時）	0	4	0	0		R	R																
AA1 森林情報管理	AA1J450	官行造林関連資料（樹立時）	0	4	0	0		R	R																
AA1 森林情報管理	AA1J800	森林計画関連資料（最新）	0	6	0	0	R	R	R				R												



別表2-7\_CRUDマトリクス    CRUDマトリクス

			AA1 森林情報 管理	AA1 森林情報 管理	AA1 森林情報 管理	AA1 森林情報 管理	AA1 森林情報 管理	AA1 森林情報 管理	AA1 森林情報 管理	AA1 森林情報 管理	AA1 森林情報 管理	AA1 森林情報 管理	AA1 森林情報 管理	AA1 森林情報 管理	AA1 森林情報 管理	AA1 森林情報 管理	AA1 森林情報 管理	AA1 森林情報 管理	AA1 森林情報 管理	AA1 森林情報 管理	AA1 森林情報 管理	AA1 森林情報 管理	
									樹立作業 用調査簿 雑面積情 報		造林樹種 別	伐採樹種 別	樹立作業 用樹種別 調査簿	樹立作業 用調査簿 保安林情 報	樹立作業 用調査簿 法令等情 報	樹立作業 用調査簿 地位情報	樹立作業 用林小班 異動管理	樹立作業 用調査簿 樹木採取 区面積情 報	進行状況 管理表	樹立作業 調査簿	樹立時調 査簿	樹立時代 造簿	樹立作業 用親小班 管理
			樹種別施 業履歴	小班実行 管理	小班実行 管理履歴	森林増減 情報	樹立作業 用調査簿	伐造簿抽 出管理		伐造簿													
	CRUDカウン ト	C	3	3	3	2	2	1	4	1	1	1	4	3	3	3	3	1	0	0	0	0	3
		R	2	1	1	0	15	10	6	7	1	1	5	5	5	5	4	0	1	1	12	3	2
		U	2	2	1	0	3	0	0	2	0	0	1	0	0	0	3	0	0	0	0	0	0
		D	5	3	4	0	1	1	4	4	4	4	3	2	2	2	0	1	0	0	0	0	0
AA1 森林情報管理	AA1A000	調査簿等情報入力																					
AA1 森林情報管理	AA1A100	区域等修正																					
AA1 森林情報管理	AA1A200	林小班的面積調整																					
AA1 森林情報管理	AA1A300	技術情報入力																					
AA1 森林情報管理	AA1A400	林班一括修正																					
AA1 森林情報管理	AA1A500	樹木採取区名登録																					
AA1 森林情報管理	AA1B100	施業履歴取込処理	RU																				
AA1 森林情報管理	AA1B200	変更小班情報リスト出力	R																				
AA1 森林情報管理	AA1C000	林小班的分割		C	C																		
AA1 森林情報管理	AA1C100	林小班的統合		UD	UD																		
AA1 森林情報管理	AA1C200	林小班的削除		D	D	C																	
AA1 森林情報管理	AA1C300	林小班の新規登録		C		C																	
AA1 森林情報管理	AA1C400	林小班名の振り直し		CD	CD																		
AA1 森林情報管理	AA1D000	面積調整簿出力																					
AA1 森林情報管理	AA1D010	面積調整簿PDF出力																					
AA1 森林情報管理	AA1D100	森林調査簿作成																					
AA1 森林情報管理	AA1D200	図面発注用注記一覧作成					R																
AA1 森林情報管理	AA1E000	林班沿革簿出力																					
AA1 森林情報管理	AA1F000	樹立用調査簿確定					R																
AA1 森林情報管理	AA1F100	対象林小班指定					R	R	R	CRUD													
AA1 森林情報管理	AA1F300	伐造計画量等登録					R	R	R	RU	CRD	CRD	R	R	R	R							
AA1 森林情報管理	AA1F400	指定量確認リスト出力					R			R													
AA1 森林情報管理	AA1F410	伐採造林計画簿作成					R			R													
AA1 森林情報管理	AA1F500	樹立作業用調査簿修正					RU	R	CRD				CRD	CRD	CRD	CRD	R	CD					
AA1 森林情報管理	AA1F600	樹立用調査簿再確定（林班）						R		R									R	R			
AA1 森林情報管理	AA1F700	森林調査簿作成（樹立作業用）					R																
AA1 森林情報管理	AA1F800	伐造計画量等登録(Excel)					R	CRD		R													
AA1 森林情報管理	AA1G000	年度更新						R		R													
AA1 森林情報管理	AA1H000	森林調査簿作成（樹立時）																		R			
AA1 森林情報管理	AA1H100	伐採造林計画簿作成（樹立時）																		R	R		
AA1 森林情報管理	AA1H300	伐採造林計画簿（公表用）出力																		R	R		
AA1 森林情報管理	AA1I000	計画変更対象計画区指定						R															
AA1 森林情報管理	AA1I500	計画変更林小班的分割					CRU	R	CRD	D	D	D	CRU	CR	CR	CR	CRU					C	
AA1 森林情報管理	AA1I600	計画変更林小班的統合					RU		CRD	D	D	D	CRD	R	R	R	CRU					CR	
AA1 森林情報管理	AA1I700	計画変更林小班名の振り直し					CRD	R	CRD	D	D	D	CRD	CRD	CRD	CRD	CRU					CR	
AA1 森林情報管理	AA1J000	森林計画関連資料（樹立作業用）					R																
AA1 森林情報管理	AA1J015	施業実施計画関連資料（樹立作業用）																		R			
AA1 森林情報管理	AA1J016	施業実施計画関連資料林班別（樹立作業用）					R																
AA1 森林情報管理	AA1J050	官行造林関連資料（樹立作業用）					R																
AA1 森林情報管理	AA1J400	森林計画関連資料（樹立時）																			R		
AA1 森林情報管理	AA1J415	施業実施計画関連資料（樹立時）																			R		
AA1 森林情報管理	AA1J416	施業実施計画関連資料（樹立時）																			R		
AA1 森林情報管理	AA1J450	官行造林関連資料（樹立時）																			R		
AA1 森林情報管理	AA1J800	森林計画関連資料（最新）																					

別表2-7\_CRUDマトリクス    CRUDマトリクス

			AA1 森林情報 管理	AA1 森林情報 管理	AA1 森林情報 管理	AA1 森林情報 管理	AA1 森林情報 管理	AA1 森林情報 管理	AA1 森林情報 管理	AA1 森林情報 管理	AA1 森林情報 管理	AA1 森林情報 管理	AA1 森林情報 管理	AA1 森林情報 管理	AA1 森林情報 管理	AA1 森林情報 管理	AA1 森林情報 管理	AA1 森林情報 管理	AA1 森林情報 管理	AB1 収穫	AB1 収穫	AB1 収穫	AB1 収穫
			樹立時調 査簿法令 等情報	インポー ト先テー ブル	旧形式_ 旧形式_ 調査簿	旧形式_ 樹種別調 査簿	旧形式_ 伐造簿	旧形式_ 伐採樹種 別	旧形式_ 造林樹種 別	小班実行 反映状況 管理	樹立時伐 採樹種別	年度別調 査簿管理	年度別調 査簿	年度別調 査簿雑面 積情報	年度別樹 種別調査 簿	年度別樹 種別調査 簿保安 林情報	年度別調 査簿法令 等情報	樹立時樹 種別調査 簿	樹立時調 査簿保安 林情報	収穫管理 表	収穫立木 帳票出力	復命書	収穫予定
CRUDカウン ト	C	0	0	1	1	1	1	1	0	0	0	0	0	0	0	0	0	0	0	0	22	3	2
	R	2	1	0	0	0	0	0	1	1	16	17	6	3	5	2	1	1	1	0	40	10	
	U	0	0	0	0	0	0	0	1	0	0	0	0	0	0	0	0	0	1	0	19	3	
	D	0	0	0	0	0	0	0	0	0	0	0	0	0	0	0	0	0	0	0	0	4	2
AA1 森林情報管理	AA1A000	調査簿等情報入力																					
AA1 森林情報管理	AA1A100	区域等修正																					
AA1 森林情報管理	AA1A200	林小班の面積調整																					
AA1 森林情報管理	AA1A300	技術情報入力																					
AA1 森林情報管理	AA1A400	林班一括修正																					
AA1 森林情報管理	AA1A500	樹木採取区名登録																					
AA1 森林情報管理	AA1B100	施業履歴取込処理																					
AA1 森林情報管理	AA1B200	変更小班情報リスト出力																					
AA1 森林情報管理	AA1C000	林小班の分割																					
AA1 森林情報管理	AA1C100	林小班の統合																					
AA1 森林情報管理	AA1C200	林小班の削除																					
AA1 森林情報管理	AA1C300	林小班の新規登録																					
AA1 森林情報管理	AA1C400	林小班名の振り直し																					
AA1 森林情報管理	AA1D000	面積調整簿出力																					
AA1 森林情報管理	AA1D010	面積調整簿PDF出力																					
AA1 森林情報管理	AA1D100	森林調査簿作成																					
AA1 森林情報管理	AA1D200	図面発注用注記一覧作成																					
AA1 森林情報管理	AA1E000	林班沿革簿出力																					
AA1 森林情報管理	AA1F000	樹立用調査簿確定																					
AA1 森林情報管理	AA1F100	対象林小班指定																					
AA1 森林情報管理	AA1F300	伐造計画量等登録																					
AA1 森林情報管理	AA1F400	指定量確認リスト出力																					
AA1 森林情報管理	AA1F410	伐採造林計画簿作成																					
AA1 森林情報管理	AA1F500	樹立作業用調査簿修正																					
AA1 森林情報管理	AA1F600	樹立用調査簿再確定（林班）																					
AA1 森林情報管理	AA1F700	森林調査簿作成（樹立作業用）																					
AA1 森林情報管理	AA1F800	伐造計画量等登録(Excel)																					
AA1 森林情報管理	AA1G000	年度更新																					
AA1 森林情報管理	AA1H000	森林調査簿作成（樹立時）																					
AA1 森林情報管理	AA1H100	伐採造林計画簿作成（樹立時）																					
AA1 森林情報管理	AA1H300	伐採造林計画簿（公表用）出力																					
AA1 森林情報管理	AA1I000	計画変更対象計画区指定																					
AA1 森林情報管理	AA1I500	計画変更林小班の分割																					
AA1 森林情報管理	AA1I600	計画変更林小班の統合																					
AA1 森林情報管理	AA1I700	計画変更林小班名の振り直し																					
AA1 森林情報管理	AA1J000	森林計画関連資料（樹立作業用）																					
AA1 森林情報管理	AA1J015	施業実施計画関連資料（樹立作業用）																					
AA1 森林情報管理	AA1J016	施業実施計画関連資料林班別（樹立作業用）																					
AA1 森林情報管理	AA1J050	官行造林関連資料（樹立作業用）																					
AA1 森林情報管理	AA1J400	森林計画関連資料（樹立時）	R																				
AA1 森林情報管理	AA1J415	施業実施計画関連資料（樹立時）																					
AA1 森林情報管理	AA1J416	施業実施計画関連資料（樹立時）																					
AA1 森林情報管理	AA1J450	官行造林関連資料（樹立時）																					
AA1 森林情報管理	AA1J800	森林計画関連資料（最新）																					

別表2-7\_CRUDマトリクス    CRUDマトリクス

			AB1 収穫	AB1 収穫	AB1 収穫	AB1 収穫	AB1 収穫	AB1 収穫	AB1 収穫	AB1 収穫	AB1 収穫	AB1 収穫	AB1 収穫	AB1 収穫	AB1 収穫	AB2 造林	AB2 造林	AB2 造林	AB2 造林	AB2 造林	AB2 造林	AB2 造林	
			収穫実行	収穫実行 樹材種別	立木調査 野帳	採材調査 野帳	立木樹材 種明細	立木樹材 種集計	採材樹材 種明細	平均樹高	樹高曲線	収穫予定 総括	収穫予定 樹材種別	幹材積マ スタ	立木樹材 種評定	採材樹材 種評定	データ シート	入力シー ト	CSVファ イル	造林予定 実行	造林コー ド体系	造林予定 簿CSV	造林予定 簿CSVエ ラー
	CRUDカウン ト	C	3	3	1	1	1	3	1	1	1	1	2	1	1	0	1	0	0	3	1	1	0
		R	4	1	4	1	3	10	1	1	2	1	5	1	3	1	1	1	1	12	4	1	1
		U	5	3	0	0	0	5	0	0	0	0	0	1	2	1	1	1	0	3	1	0	0
		D	4	4	3	3	3	5	3	3	3	0	2	1	1	0	0	0	0	3	1	1	1
AA1 森林情報管理	AA1A000	調査簿等情報入力																					
AA1 森林情報管理	AA1A100	区域等修正																					
AA1 森林情報管理	AA1A200	林小班の面積調整																					
AA1 森林情報管理	AA1A300	技術情報入力																					
AA1 森林情報管理	AA1A400	林班一括修正																					
AA1 森林情報管理	AA1A500	樹木採取区名登録																					
AA1 森林情報管理	AA1B100	施業履歴取込処理																					
AA1 森林情報管理	AA1B200	変更小班情報リスト出力																					
AA1 森林情報管理	AA1C000	林小班の分割																					
AA1 森林情報管理	AA1C100	林小班の統合																					
AA1 森林情報管理	AA1C200	林小班の削除																					
AA1 森林情報管理	AA1C300	林小班の新規登録																					
AA1 森林情報管理	AA1C400	林小班名の振り直し																					
AA1 森林情報管理	AA1D000	面積調整簿出力																					
AA1 森林情報管理	AA1D010	面積調整簿PDF出力																					
AA1 森林情報管理	AA1D100	森林調査簿作成																					
AA1 森林情報管理	AA1D200	図面発注用注記一覧作成																					
AA1 森林情報管理	AA1E000	林班沿革簿出力																					
AA1 森林情報管理	AA1F000	樹立用調査簿確定																					
AA1 森林情報管理	AA1F100	対象林小班指定																					
AA1 森林情報管理	AA1F300	伐造計画量等登録																					
AA1 森林情報管理	AA1F400	指定量確認リスト出力																					
AA1 森林情報管理	AA1F410	伐採造林計画簿作成																					
AA1 森林情報管理	AA1F500	樹立作業用調査簿修正																					
AA1 森林情報管理	AA1F600	樹立用調査簿再確定（林班）																					
AA1 森林情報管理	AA1F700	森林調査簿作成（樹立作業用）																					
AA1 森林情報管理	AA1F800	伐造計画量等登録(Excel)																					
AA1 森林情報管理	AA1G000	年度更新																					
AA1 森林情報管理	AA1H000	森林調査簿作成（樹立時）																					
AA1 森林情報管理	AA1H100	伐採造林計画簿作成（樹立時）																					
AA1 森林情報管理	AA1H300	伐採造林計画簿（公表用）出力																					
AA1 森林情報管理	AA1I000	計画変更対象計画区指定																					
AA1 森林情報管理	AA1I500	計画変更林小班の分割																					
AA1 森林情報管理	AA1I600	計画変更林小班の統合																					
AA1 森林情報管理	AA1I700	計画変更林小班名の振り直し																					
AA1 森林情報管理	AA1J000	森林計画関連資料（樹立作業用）																					
AA1 森林情報管理	AA1J015	施業実施計画関連資料（樹立作業用）																					
AA1 森林情報管理	AA1J016	施業実施計画関連資料林班別（樹立作業用）																					
AA1 森林情報管理	AA1J050	官行造林関連資料（樹立作業用）																					
AA1 森林情報管理	AA1J400	森林計画関連資料（樹立時）																					
AA1 森林情報管理	AA1J415	施業実施計画関連資料（樹立時）																					
AA1 森林情報管理	AA1J416	施業実施計画関連資料（樹立時）																					
AA1 森林情報管理	AA1J450	官行造林関連資料（樹立時）																					
AA1 森林情報管理	AA1J800	森林計画関連資料（最新）																					

別表2-7\_CRUDマトリクス    CRUDマトリクス

			AB2 造林	AB2 造林	AB2 造林	AB2 造林	AB2 造林	AB2 造林	AB2 造林	AB2 造林	AB3 林道	AB3 林道	AB3 林道	AB3 林道	AB3 林道	AB3 林道	AB3 林道	AB3 林道	AB3 林道	AB3 林道	AB9 森林整備 共通	AE1 立木販売	AE1 立木販売	
			造林予定 総括	造林流域 別面積	造林更新	造林発生	生産予定 簿	請負契約 予定	野帳	造林予定 総括	林道予算	林道台帳	林道予定 実行	貯木場台 帳	林道予定 総括集計	林道異動	台帳帳票 出力	林道台帳 付表	貯木場異 動	公道現況	進行管理	立木価格 評定	副産物実 行	
	CRUDカウン ト	C	0	0	1	1	1	0	0	1	1	1	3	1	0	1	2	1	1	1	0	2	1	
		R	3	1	3	2	1	1	1	0	2	12	10	9	1	2	1	2	2	1	1	11	5	
		U	0	0	0	0	0	0	0	0	0	1	2	2	0	1	0	0	0	1	1	6	2	
		D	0	0	1	1	1	0	0	1	1	1	2	1	0	1	0	0	1	0	0	2	0	
AA1 森林情報管理	AA1A000	調査簿等情報入力																						
AA1 森林情報管理	AA1A100	区域等修正																						
AA1 森林情報管理	AA1A200	林小班の面積調整																						
AA1 森林情報管理	AA1A300	技術情報入力																						
AA1 森林情報管理	AA1A400	林班一括修正																						
AA1 森林情報管理	AA1A500	樹木採取区名登録																						
AA1 森林情報管理	AA1B100	施業履歴取込処理																						
AA1 森林情報管理	AA1B200	変更小班情報リスト出力																						
AA1 森林情報管理	AA1C000	林小班の分割																						
AA1 森林情報管理	AA1C100	林小班の統合																						
AA1 森林情報管理	AA1C200	林小班の削除																						
AA1 森林情報管理	AA1C300	林小班の新規登録																						
AA1 森林情報管理	AA1C400	林小班名の振り直し																						
AA1 森林情報管理	AA1D000	面積調整簿出力																						
AA1 森林情報管理	AA1D010	面積調整簿PDF出力																						
AA1 森林情報管理	AA1D100	森林調査簿作成																						
AA1 森林情報管理	AA1D200	図面発注用注記一覧作成																						
AA1 森林情報管理	AA1E000	林班沿革簿出力																						
AA1 森林情報管理	AA1F000	樹立用調査簿確定																						
AA1 森林情報管理	AA1F100	対象林小班指定																						
AA1 森林情報管理	AA1F300	伐造計画量等登録																						
AA1 森林情報管理	AA1F400	指定量確認リスト出力																						
AA1 森林情報管理	AA1F410	伐採造林計画簿作成																						
AA1 森林情報管理	AA1F500	樹立作業用調査簿修正																						
AA1 森林情報管理	AA1F600	樹立用調査簿再確定（林班）																						
AA1 森林情報管理	AA1F700	森林調査簿作成（樹立作業用）																						
AA1 森林情報管理	AA1F800	伐造計画量等登録(Excel)																						
AA1 森林情報管理	AA1G000	年度更新																						
AA1 森林情報管理	AA1H000	森林調査簿作成（樹立時）																						
AA1 森林情報管理	AA1H100	伐採造林計画簿作成（樹立時）																						
AA1 森林情報管理	AA1H300	伐採造林計画簿（公表用）出力																						
AA1 森林情報管理	AA1I000	計画変更対象計画区指定																						
AA1 森林情報管理	AA1I500	計画変更林小班の分割																						
AA1 森林情報管理	AA1I600	計画変更林小班の統合																						
AA1 森林情報管理	AA1I700	計画変更林小班名の振り直し																						
AA1 森林情報管理	AA1J000	森林計画関連資料（樹立作業用）																						
AA1 森林情報管理	AA1J015	施業実施計画関連資料（樹立作業用）																						
AA1 森林情報管理	AA1J016	施業実施計画関連資料林班別（樹立作業用）																						
AA1 森林情報管理	AA1J050	官行造林関連資料（樹立作業用）																						
AA1 森林情報管理	AA1J400	森林計画関連資料（樹立時）																						
AA1 森林情報管理	AA1J415	施業実施計画関連資料（樹立時）																						
AA1 森林情報管理	AA1J416	施業実施計画関連資料（樹立時）																						
AA1 森林情報管理	AA1J450	官行造林関連資料（樹立時）																						
AA1 森林情報管理	AA1J800	森林計画関連資料（最新）																						

別表2-7\_CRUDマトリクス    CRUDマトリクス

			AE1	AE1	AE1	AE1	AE1	AE1	AE1	AE1	AE1	AE1	AE1	AE1	AE1	AE1	AE1	AE1	AE1	AE2	AE2	AE2	AE2	
			立木販売	立木販売	立木販売	立木販売	立木販売	立木販売	立木販売	立木販売	立木販売	立木販売	立木販売	立木販売	立木販売	立木販売	立木販売	立木販売	立木販売	立木販売	製品生産	製品生産	製品生産	製品生産
			副産物実 行明細	立木評定 単価	単価算出	立木基準 価格	低質材基 準価格	基準利用 率	その他利 用率	枝条率	立木市況 率	事業期間	立木樹材 種集計	立木公売	買受人	副産物予 定	副産物予 定明細	価格構成 比	立木処理 状況	生産予定 簿	請負契約 情報	桧	野帳	
	CRUDカウン ト	C	1	2	2	5	1	5	1	1	1	1	0	1	1	1	1	1	0	0	1	4	5	
		R	3	13	12	10	5	8	3	6	2	4	1	2	1	1	1	2	1	10	4	43	15	
		U	1	7	6	0	1	0	1	1	1	1	1	1	0	1	0	0	1	1	1	24	1	
		D	1	2	2	5	1	5	1	1	1	1	1	0	1	1	1	1	1	0	0	1	4	5
AA1 森林情報管理	AA1A000	調査簿等情報入力																						
AA1 森林情報管理	AA1A100	区域等修正																						
AA1 森林情報管理	AA1A200	林小班の面積調整																						
AA1 森林情報管理	AA1A300	技術情報入力																						
AA1 森林情報管理	AA1A400	林班一括修正																						
AA1 森林情報管理	AA1A500	樹木採取区名登録																						
AA1 森林情報管理	AA1B100	施業履歴取込処理																						
AA1 森林情報管理	AA1B200	変更小班情報リスト出力																						
AA1 森林情報管理	AA1C000	林小班の分割																						
AA1 森林情報管理	AA1C100	林小班の統合																						
AA1 森林情報管理	AA1C200	林小班の削除																						
AA1 森林情報管理	AA1C300	林小班の新規登録																						
AA1 森林情報管理	AA1C400	林小班名の振り直し																						
AA1 森林情報管理	AA1D000	面積調整簿出力																						
AA1 森林情報管理	AA1D010	面積調整簿PDF出力																						
AA1 森林情報管理	AA1D100	森林調査簿作成																						
AA1 森林情報管理	AA1D200	図面発注用注記一覧作成																						
AA1 森林情報管理	AA1E000	林班沿革簿出力																						
AA1 森林情報管理	AA1F000	樹立用調査簿確定																						
AA1 森林情報管理	AA1F100	対象林小班指定																						
AA1 森林情報管理	AA1F300	伐造計画量等登録																						
AA1 森林情報管理	AA1F400	指定量確認リスト出力																						
AA1 森林情報管理	AA1F410	伐採造林計画簿作成																						
AA1 森林情報管理	AA1F500	樹立作業用調査簿修正																						
AA1 森林情報管理	AA1F600	樹立用調査簿再確定（林班）																						
AA1 森林情報管理	AA1F700	森林調査簿作成（樹立作業用）																						
AA1 森林情報管理	AA1F800	伐造計画量等登録(Excel)																						
AA1 森林情報管理	AA1G000	年度更新																						
AA1 森林情報管理	AA1H000	森林調査簿作成（樹立時）																						
AA1 森林情報管理	AA1H100	伐採造林計画簿作成（樹立時）																						
AA1 森林情報管理	AA1H300	伐採造林計画簿（公表用）出力																						
AA1 森林情報管理	AA1I000	計画変更対象計画区指定																						
AA1 森林情報管理	AA1I500	計画変更林小班の分割																						
AA1 森林情報管理	AA1I600	計画変更林小班の統合																						
AA1 森林情報管理	AA1I700	計画変更林小班名の振り直し																						
AA1 森林情報管理	AA1J000	森林計画関連資料（樹立作業用）																						
AA1 森林情報管理	AA1J015	施業実施計画関連資料（樹立作業用）																						
AA1 森林情報管理	AA1J016	施業実施計画関連資料林班別（樹立作業用）																						
AA1 森林情報管理	AA1J050	官行造林関連資料（樹立作業用）																						
AA1 森林情報管理	AA1J400	森林計画関連資料（樹立時）																						
AA1 森林情報管理	AA1J415	施業実施計画関連資料（樹立時）																						
AA1 森林情報管理	AA1J416	施業実施計画関連資料（樹立時）																						
AA1 森林情報管理	AA1J450	官行造林関連資料（樹立時）																						
AA1 森林情報管理	AA1J800	森林計画関連資料（最新）																						



別表2-7\_CRUDマトリクス    CRUDマトリクス

			AE2	AE2	AE2	AE2	AE2	AE2	AE2	AE2	AE2	AE2	AE2	AE2	AE2	AE2	AE2	AE2	AE2	AE2	AE2	AE2		
			製品生産	製品生産	製品生産	製品生産	製品生産	製品生産	製品生産	製品生産	製品生産	製品生産	製品生産	製品生産	製品生産	製品生産	製品生産	製品生産	製品生産	製品生産	製品生産	製品生産	製品生産	製品生産
			桧履歴	生産予定 簿明細	請負契約 予定	生産計画	生産予定 簿・実行 簿	予定総括	請負契約 明細	請負事業 内訳情報	管理換え 情報	全幹材樹 高曲線	全幹材平 均樹高	概算見込 野帳情報 CSV	全幹材野 帳情報 CSV	樹高曲線 データ CSV	全幹材桧	全幹材野 帳	樹材種別	全幹材樹 材種明細	生産完了 報告書	生産実行 簿	全幹材販 売物件明 細書	
	CRUDカウン ト	C	0	1	1	1	0	1	1	1	2	0	0	0	0	0	0	0	9	1	0	0	0	
		R	1	5	4	1	0	2	2	1	4	2	2	0	0	0	6	1	13	1	0	0	0	
		U	0	0	0	0	0	0	0	0	2	1	0	0	0	0	5	0	4	1	0	0	0	
		D	0	1	1	1	0	1	1	1	1	2	0	0	0	0	0	0	0	9	1	0	0	0
AA1 森林情報管理	AA1A000	調査簿等情報入力																						
AA1 森林情報管理	AA1A100	区域等修正																						
AA1 森林情報管理	AA1A200	林小班の面積調整																						
AA1 森林情報管理	AA1A300	技術情報入力																						
AA1 森林情報管理	AA1A400	林班一括修正																						
AA1 森林情報管理	AA1A500	樹木採取区名登録																						
AA1 森林情報管理	AA1B100	施業履歴取込処理																						
AA1 森林情報管理	AA1B200	変更小班情報リスト出力																						
AA1 森林情報管理	AA1C000	林小班の分割																						
AA1 森林情報管理	AA1C100	林小班の統合																						
AA1 森林情報管理	AA1C200	林小班の削除																						
AA1 森林情報管理	AA1C300	林小班の新規登録																						
AA1 森林情報管理	AA1C400	林小班名の振り直し																						
AA1 森林情報管理	AA1D000	面積調整簿出力																						
AA1 森林情報管理	AA1D010	面積調整簿PDF出力																						
AA1 森林情報管理	AA1D100	森林調査簿作成																						
AA1 森林情報管理	AA1D200	図面発注用注記一覧作成																						
AA1 森林情報管理	AA1E000	林班沿革簿出力																						
AA1 森林情報管理	AA1F000	樹立用調査簿確定																						
AA1 森林情報管理	AA1F100	対象林小班指定																						
AA1 森林情報管理	AA1F300	伐造計画量等登録																						
AA1 森林情報管理	AA1F400	指定量確認リスト出力																						
AA1 森林情報管理	AA1F410	伐採造林計画簿作成																						
AA1 森林情報管理	AA1F500	樹立作業用調査簿修正																						
AA1 森林情報管理	AA1F600	樹立用調査簿再確定（林班）																						
AA1 森林情報管理	AA1F700	森林調査簿作成（樹立作業用）																						
AA1 森林情報管理	AA1F800	伐造計画量等登録(Excel)																						
AA1 森林情報管理	AA1G000	年度更新																						
AA1 森林情報管理	AA1H000	森林調査簿作成（樹立時）																						
AA1 森林情報管理	AA1H100	伐採造林計画簿作成（樹立時）																						
AA1 森林情報管理	AA1H300	伐採造林計画簿（公表用）出力																						
AA1 森林情報管理	AA1I000	計画変更対象計画区指定																						
AA1 森林情報管理	AA1I500	計画変更林小班の分割																						
AA1 森林情報管理	AA1I600	計画変更林小班の統合																						
AA1 森林情報管理	AA1I700	計画変更林小班名の振り直し																						
AA1 森林情報管理	AA1J000	森林計画関連資料（樹立作業用）																						
AA1 森林情報管理	AA1J015	施業実施計画関連資料（樹立作業用）																						
AA1 森林情報管理	AA1J016	施業実施計画関連資料林班別（樹立作業用）																						
AA1 森林情報管理	AA1J050	官行造林関連資料（樹立作業用）																						
AA1 森林情報管理	AA1J400	森林計画関連資料（樹立時）																						

別表2-7\_CRUDマトリクス    CRUDマトリクス

			AE2	AE2	AE3	AE3	AE3	AE3	AE3	AE3	AE3	AE3	AE3	AE3	AE3	AE3	AE3	AE3	AE3	AE3	AE3	AE3		
			製品生産	製品生産	製品販売	製品販売	製品販売	製品販売	製品販売	製品販売	製品販売	製品販売	製品販売	製品販売	製品販売	製品販売	製品販売	製品販売	製品販売	製品販売	製品販売	製品販売	製品販売	製品販売
						素材基準	システム		システム														製品市場	
			全幹材樹 材種集計	委託	市況率マ スタ	価格マス タ	販売協定 情報	システム 販売計画	販売計画 内訳	産地増減 率マスタ	年間販売 予定	月別販売 予定	製品販売 予定簿	販売予定 総括	桧履歴	価格評定	委託	全幹材桧	全幹材単 価算出	全幹材予 定価格	全幹材樹 材種明細	単価(A価 格)	公売	
CRUDカウン ト	C	1	0	1	1	1	1	1	1	1	0	0	0	1	2	3	1	0	1	0	0	0	1	
	R	2	0	9	6	4	1	1	1	5	6	5	0	1	2	10	4	2	4	0	1	0	2	
	U	2	1	0	1	1	1	1	1	1	2	2	0	1	0	7	2	0	3	0	0	0	1	
	D	1	0	2	1	1	1	1	1	2	1	1	0	1	2	3	1	0	1	0	0	0	2	
AA1 森林情報管理	AA1A000	調査簿等情報入力																						
AA1 森林情報管理	AA1A100	区域等修正																						
AA1 森林情報管理	AA1A200	林小班の面積調整																						
AA1 森林情報管理	AA1A300	技術情報入力																						
AA1 森林情報管理	AA1A400	林班一括修正																						
AA1 森林情報管理	AA1A500	樹木採取区名登録																						
AA1 森林情報管理	AA1B100	施業履歴取込処理																						
AA1 森林情報管理	AA1B200	変更小班情報リスト出力																						
AA1 森林情報管理	AA1C000	林小班の分割																						
AA1 森林情報管理	AA1C100	林小班の統合																						
AA1 森林情報管理	AA1C200	林小班の削除																						
AA1 森林情報管理	AA1C300	林小班の新規登録																						
AA1 森林情報管理	AA1C400	林小班名の振り直し																						
AA1 森林情報管理	AA1D000	面積調整簿出力																						
AA1 森林情報管理	AA1D010	面積調整簿PDF出力																						
AA1 森林情報管理	AA1D100	森林調査簿作成																						
AA1 森林情報管理	AA1D200	図面発注用注記一覧作成																						
AA1 森林情報管理	AA1E000	林班沿革簿出力																						
AA1 森林情報管理	AA1F000	樹立用調査簿確定																						
AA1 森林情報管理	AA1F100	対象林小班指定																						
AA1 森林情報管理	AA1F300	伐造計画量等登録																						
AA1 森林情報管理	AA1F400	指定量確認リスト出力																						
AA1 森林情報管理	AA1F410	伐採造林計画簿作成																						
AA1 森林情報管理	AA1F500	樹立作業用調査簿修正																						
AA1 森林情報管理	AA1F600	樹立用調査簿再確定（林班）																						
AA1 森林情報管理	AA1F700	森林調査簿作成（樹立作業用）																						
AA1 森林情報管理	AA1F800	伐造計画量等登録(Excel)																						
AA1 森林情報管理	AA1G000	年度更新																						
AA1 森林情報管理	AA1H000	森林調査簿作成（樹立時）																						
AA1 森林情報管理	AA1H100	伐採造林計画簿作成（樹立時）																						
AA1 森林情報管理	AA1H300	伐採造林計画簿（公表用）出力																						
AA1 森林情報管理	AA1I000	計画変更対象計画区指定																						
AA1 森林情報管理	AA1I500	計画変更林小班の分割																						
AA1 森林情報管理	AA1I600	計画変更林小班の統合																						
AA1 森林情報管理	AA1I700	計画変更林小班名の振り直し																						
AA1 森林情報管理	AA1J000	森林計画関連資料（樹立作業用）																						
AA1 森林情報管理	AA1J015	施業実施計画関連資料（樹立作業用）																						
AA1 森林情報管理	AA1J016	施業実施計画関連資料林班別（樹立作業用）																						
AA1 森林情報管理	AA1J050	官行造林関連資料（樹立作業用）																						
AA1 森林情報管理	AA1J400	森林計画関連資料（樹立時）																						
AA1 森林情報管理	AA1J415	施業実施計画関連資料（樹立時）																						
AA1 森林情報管理	AA1J416	施業実施計画関連資料（樹立時）																						
AA1 森林情報管理	AA1J450	官行造林関連資料（樹立時）																						
AA1 森林情報管理	AA1J800	森林計画関連資料（最新）																						

別表2-7\_CRUDマトリクス    CRUDマトリクス

			AE3 製品販売	AE3 製品販売	AE3 製品販売	AE3 製品販売	AE3 製品販売	AE3 製品販売	AE3 製品販売	AE3 製品販売	AE4 樹木採取 権	AE4 樹木採取 権	AE4 樹木採取 権	AE4 樹木採取 権	AE4 樹木採取 権	AE4 樹木採取 権	AE4 樹木採取 権	AE4 樹木採取 権	AE4 樹木採取 権	AE4 樹木採取 権	AE4 樹木採取 権	AE4 樹木採取 権
								全幹材樹 材種評定 明細			樹木採取 区林小班 情報	樹木採取 権情報	定期報告 明細	樹木料算 定	実施契約	定期報告	実施契約 計画	樹木採取 権実施契 約等情報	樹木料評 定情報(北 海道以 外)CSV	樹木料評 定結果情 報CSV		
	CRUDカウ ン ト	C	1	0	1	1	1	1	0	0	0	0	1	1	1	1	1	1	1	1	1	1
		R	1	3	2	3	1	1	1	1	0	9	1	6	6	1	1	0	1	1	1	0
		U	0	1	2	2	1	0	1	0	0	2	0	1	1	1	1	0	0	0	0	0
		D	0	1	1	1	1	2	0	0	0	1	1	1	2	1	0	1	0	0	0	0
AA1 森林情報管理	AA1A000	調査簿等情報入力									D											
AA1 森林情報管理	AA1A100	区域等修正																				
AA1 森林情報管理	AA1A200	林小班の面積調整																				
AA1 森林情報管理	AA1A300	技術情報入力																				
AA1 森林情報管理	AA1A400	林班一括修正																				
AA1 森林情報管理	AA1A500	樹木採取区名登録										R										
AA1 森林情報管理	AA1B100	施業履歴取込処理																				
AA1 森林情報管理	AA1B200	変更小班情報リスト出力																				
AA1 森林情報管理	AA1C000	林小班の分割																				
AA1 森林情報管理	AA1C100	林小班の統合																				
AA1 森林情報管理	AA1C200	林小班の削除																				
AA1 森林情報管理	AA1C300	林小班の新規登録																				
AA1 森林情報管理	AA1C400	林小班名の振り直し																				
AA1 森林情報管理	AA1D000	面積調整簿出力																				
AA1 森林情報管理	AA1D010	面積調整簿PDF出力																				
AA1 森林情報管理	AA1D100	森林調査簿作成																				
AA1 森林情報管理	AA1D200	図面発注用注記一覧作成																				
AA1 森林情報管理	AA1E000	林班沿革簿出力																				
AA1 森林情報管理	AA1F000	樹立用調査簿確定																				
AA1 森林情報管理	AA1F100	対象林小班指定																				
AA1 森林情報管理	AA1F300	伐造計画量等登録																				
AA1 森林情報管理	AA1F400	指定量確認リスト出力																				
AA1 森林情報管理	AA1F410	伐採造林計画簿作成																				
AA1 森林情報管理	AA1F500	樹立作業用調査簿修正																				
AA1 森林情報管理	AA1F600	樹立用調査簿再確定（林班）																				
AA1 森林情報管理	AA1F700	森林調査簿作成（樹立作業用）																				
AA1 森林情報管理	AA1F800	伐造計画量等登録(Excel)																				
AA1 森林情報管理	AA1G000	年度更新																				
AA1 森林情報管理	AA1H000	森林調査簿作成（樹立時）																				
AA1 森林情報管理	AA1H100	伐採造林計画簿作成（樹立時）																				
AA1 森林情報管理	AA1H300	伐採造林計画簿（公表用）出力																				
AA1 森林情報管理	AA1I000	計画変更対象計画区指定																				
AA1 森林情報管理	AA1I500	計画変更林小班的分割																				
AA1 森林情報管理	AA1I600	計画変更林小班的統合																				
AA1 森林情報管理	AA1I700	計画変更林小班名の振り直し																				
AA1 森林情報管理	AA1J000	森林計画関連資料（樹立作業用）																				
AA1 森林情報管理	AA1J015	施業実施計画関連資料（樹立作業用）																				
AA1 森林情報管理	AA1J016	施業実施計画関連資料林班別（樹立作業用）																				
AA1 森林情報管理	AA1J050	官行造林関連資料（樹立作業用）																				
AA1 森林情報管理	AA1J400	森林計画関連資料（樹立時）																				
AA1 森林情報管理	AA1J415	施業実施計画関連資料（樹立時）																				
AA1 森林情報管理	AA1J416	施業実施計画関連資料（樹立時）																				
AA1 森林情報管理	AA1J450	官行造林関連資料（樹立時）																				
AA1 森林情報管理	AA1J800	森林計画関連資料（最新）																				

別表2-7\_CRUDマトリクス    CRUDマトリクス

			AE4 樹木採取 権	BA1 歳出予算 管理	BA1 歳出予算 管理	BA1 歳出予算 管理	BA1 歳出予算 管理	BA1 歳出予算 管理	BA1 歳出予算 管理	BA1 歳出予算 管理	BA1 歳出予算 管理	BA1 歳出予算 管理	BA1 歳出予算 管理	BA1 歳出予算 管理	BA1 歳出予算 管理	BA1 歳出予算 管理	BA1 歳出予算 管理		BA2 支出管理	BA2 支出管理	BA2 支出管理	BA2 支出管理	BA2 支出管理
			樹木料算 定調書	金融機関	歳出科目	歳出予算	歳出予算 一覧表	歳出予算 額情報入 力確認リ スト	示達明細	歳出予算 整理表	示達	示達 (CSV)	示達CSV	支出負担 行為示達 一覧表	支出負担 行為限度 額示達一 覧表	支出負担 行為日計 表	支出負担 行為限度 額等差引 簿	金融機関 (CSV)	経費明細	負担行為	経理管理	債主	顧客
	CRUDカウン ト	C	1	2	0	1	0	0	1	0	1	1	1	0	0	0	0	0	2	3	8	1	0
		R	0	14	21	4	0	0	7	0	6	1	1	0	0	0	0	1	5	20	14	21	3
		U	0	1	0	1	0	0	1	0	3	0	0	0	0	0	0	0	1	6	7	4	1
		D	0	2	0	0	0	0	1	0	1	0	0	0	0	0	0	0	2	0	0	1	1
AA1 森林情報管理	AA1A000	調査簿等情報入力																					
AA1 森林情報管理	AA1A100	区域等修正																					
AA1 森林情報管理	AA1A200	林小班の面積調整																					
AA1 森林情報管理	AA1A300	技術情報入力																					
AA1 森林情報管理	AA1A400	林班一括修正																					
AA1 森林情報管理	AA1A500	樹木採取区名登録																					
AA1 森林情報管理	AA1B100	施業履歴取込処理																					
AA1 森林情報管理	AA1B200	変更小班情報リスト出力																					
AA1 森林情報管理	AA1C000	林小班の分割																					
AA1 森林情報管理	AA1C100	林小班の統合																					
AA1 森林情報管理	AA1C200	林小班の削除																					
AA1 森林情報管理	AA1C300	林小班の新規登録																					
AA1 森林情報管理	AA1C400	林小班名の振り直し																					
AA1 森林情報管理	AA1D000	面積調整簿出力																					
AA1 森林情報管理	AA1D010	面積調整簿PDF出力																					
AA1 森林情報管理	AA1D100	森林調査簿作成																					
AA1 森林情報管理	AA1D200	図面発注用注記一覧作成																					
AA1 森林情報管理	AA1E000	林班沿革簿出力																					
AA1 森林情報管理	AA1F000	樹立用調査簿確定																					
AA1 森林情報管理	AA1F100	対象林小班指定																					
AA1 森林情報管理	AA1F300	伐造計画量等登録																					
AA1 森林情報管理	AA1F400	指定量確認リスト出力																					
AA1 森林情報管理	AA1F410	伐採造林計画簿作成																					
AA1 森林情報管理	AA1F500	樹立作業用調査簿修正																					
AA1 森林情報管理	AA1F600	樹立用調査簿再確定（林班）																					
AA1 森林情報管理	AA1F700	森林調査簿作成（樹立作業用）																					
AA1 森林情報管理	AA1F800	伐造計画量等登録(Excel)																					
AA1 森林情報管理	AA1G000	年度更新																					
AA1 森林情報管理	AA1H000	森林調査簿作成（樹立時）																					
AA1 森林情報管理	AA1H100	伐採造林計画簿作成（樹立時）																					
AA1 森林情報管理	AA1H300	伐採造林計画簿（公表用）出力																					
AA1 森林情報管理	AA1I000	計画変更対象計画区指定																					
AA1 森林情報管理	AA1I500	計画変更林小班の分割																					
AA1 森林情報管理	AA1I600	計画変更林小班の統合																					
AA1 森林情報管理	AA1I700	計画変更林小班名の振り直し																					
AA1 森林情報管理	AA1J000	森林計画関連資料（樹立作業用）																					
AA1 森林情報管理	AA1J015	施業実施計画関連資料（樹立作業用）																					
AA1 森林情報管理	AA1J016	施業実施計画関連資料林班別（樹立作業用）																					
AA1 森林情報管理	AA1J050	官行造林関連資料（樹立作業用）																					
AA1 森林情報管理	AA1J400	森林計画関連資料（樹立時）																					
AA1 森林情報管理	AA1J415	施業実施計画関連資料（樹立時）																					
AA1 森林情報管理	AA1J416	施業実施計画関連資料（樹立時）																					
AA1 森林情報管理	AA1J450	官行造林関連資料（樹立時）																					
AA1 森林情報管理	AA1J800	森林計画関連資料（最新）																					

別表2-7\_CRUDマトリクス    CRUDマトリクス

			BA2	BA2	BA2	BA2	BA2	BA2	BA2	BA2	BA2	BA2	BA2	BA2	BA2	BA2	BA2	BA3	BA3	BA3	BA3	BA3	BA3	
			支出管理	支出管理	支出管理	支出管理	支出管理	支出管理	支出管理	支出管理	支出管理	支出管理	支出管理	支出管理	支出管理	支出管理	支出管理	支出管理	収入管理	収入管理	収入管理	収入管理	収入管理	収入管理
								支出負担 行為決議 書	歳出科目 更正	科目更正 決議書		官公需契 約実績調 査資料	中小企業 官公需特 定品目契 約状況	仕入等に 係る課税 対象整理 簿	官公需契 約に係る 契約態様 別実績調	タンキン グファイ ル	歳入科目 更正							
			債主登録 (変更)票	債主情報 一覧	支払内訳	支払予定	歳出科目											契約	債務者	歳入科目	委託契約	歳入予算	歳入予算 額情報入 力確認リ スト	
	CRUDカウン ト	C	0	0	2	1	0	0	1	0	1	0	0	0	0	0	0	4	1	0	1	1	0	
		R	0	0	12	2	1	0	3	0	2	0	0	0	0	0	1	32	35	23	5	3	0	
		U	0	0	3	1	0	0	3	0	1	0	0	0	0	0	0	10	3	0	1	1	0	
		D	0	0	1	1	0	0	0	0	1	0	0	0	0	0	0	5	1	0	1	0	0	
AA1 森林情報管理	AA1A000	調査簿等情報入力																						
AA1 森林情報管理	AA1A100	区域等修正																						
AA1 森林情報管理	AA1A200	林小班の面積調整																						
AA1 森林情報管理	AA1A300	技術情報入力																						
AA1 森林情報管理	AA1A400	林班一括修正																						
AA1 森林情報管理	AA1A500	樹木採取区名登録																						
AA1 森林情報管理	AA1B100	施業履歴取込処理																						
AA1 森林情報管理	AA1B200	変更小班情報リスト出力																						
AA1 森林情報管理	AA1C000	林小班の分割																						
AA1 森林情報管理	AA1C100	林小班の統合																						
AA1 森林情報管理	AA1C200	林小班の削除																						
AA1 森林情報管理	AA1C300	林小班の新規登録																						
AA1 森林情報管理	AA1C400	林小班名の振り直し																						
AA1 森林情報管理	AA1D000	面積調整簿出力																						
AA1 森林情報管理	AA1D010	面積調整簿PDF出力																						
AA1 森林情報管理	AA1D100	森林調査簿作成																						
AA1 森林情報管理	AA1D200	図面発注用注記一覧作成																						
AA1 森林情報管理	AA1E000	林班沿革簿出力																						
AA1 森林情報管理	AA1F000	樹立用調査簿確定																						
AA1 森林情報管理	AA1F100	対象林小班指定																						
AA1 森林情報管理	AA1F300	伐造計画量等登録																						
AA1 森林情報管理	AA1F400	指定量確認リスト出力																						
AA1 森林情報管理	AA1F410	伐採造林計画簿作成																						
AA1 森林情報管理	AA1F500	樹立作業用調査簿修正																						
AA1 森林情報管理	AA1F600	樹立用調査簿再確定（林班）																						
AA1 森林情報管理	AA1F700	森林調査簿作成（樹立作業用）																						
AA1 森林情報管理	AA1F800	伐造計画量等登録(Excel)																						
AA1 森林情報管理	AA1G000	年度更新																						
AA1 森林情報管理	AA1H000	森林調査簿作成（樹立時）																						
AA1 森林情報管理	AA1H100	伐採造林計画簿作成（樹立時）																						
AA1 森林情報管理	AA1H300	伐採造林計画簿（公表用）出力																						
AA1 森林情報管理	AA1I000	計画変更対象計画区指定																						
AA1 森林情報管理	AA1I500	計画変更林小班の分割																						
AA1 森林情報管理	AA1I600	計画変更林小班の統合																						
AA1 森林情報管理	AA1I700	計画変更林小班名の振り直し																						
AA1 森林情報管理	AA1J000	森林計画関連資料（樹立作業用）																						
AA1 森林情報管理	AA1J015	施業実施計画関連資料（樹立作業用）																						
AA1 森林情報管理	AA1J016	施業実施計画関連資料林班別（樹立作業用）																						
AA1 森林情報管理	AA1J050	官行造林関連資料（樹立作業用）																						
AA1 森林情報管理	AA1J400	森林計画関連資料（樹立時）																						
AA1 森林情報管理	AA1J415	施業実施計画関連資料（樹立時）																						
AA1 森林情報管理	AA1J416	施業実施計画関連資料（樹立時）																						
AA1 森林情報管理	AA1J450	官行造林関連資料（樹立時）																						
AA1 森林情報管理	AA1J800	森林計画関連資料（最新）																						



別表2-7\_CRUDマトリクス    CRUDマトリクス

			BA3	BA3	BA3	BA3	BA3	BA3	BA3	BA3	BA3	BA3	BA3	BA3	BA3	BA3	BA3	BA3	BA3	BA3	BA3	BA3	BA3	
			収入管理	収入管理	収入管理	収入管理	収入管理	収入管理	収入管理	収入管理	収入管理	収入管理	収入管理	収入管理	収入管理	収入管理	収入管理	収入管理	収入管理	収入管理	収入管理	収入管理	収入管理	収入管理
					債務者登録(変更)票	債務者情報一覧表	国有林野の産物販売委託契約書	債権	事後調定収納	収納	契約書	債権発生(帰属)通知書	履行延期特約等及び債権変更通知書	一時分割納付債権内訳書(変更登録用)	一時・分割納付債権内訳書	債権未抽出データ一覧表	契約管理リスト	延納契約リスト	歳入科目更正	売上に係る課税対象整理簿	延納による販売実績表	留意債権一覧	科目(種類)訂正通知書	
	CRUDカウン ト	C	1	0	0	0	0	1	1	4	0	0	0	0	0	0	0	0	1	0	0	0	0	
		R	16	0	0	0	0	19	3	9	0	0	0	0	0	0	0	0	5	0	0	0	0	
		U	1	0	0	0	0	5	1	4	0	0	0	0	0	0	0	0	2	0	0	0	0	
		D	1	0	0	0	0	1	1	3	0	0	0	0	0	0	0	0	1	0	0	0	0	
AA1 森林情報管理	AA1A000	調査簿等情報入力																						
AA1 森林情報管理	AA1A100	区域等修正																						
AA1 森林情報管理	AA1A200	林小班の面積調整																						
AA1 森林情報管理	AA1A300	技術情報入力																						
AA1 森林情報管理	AA1A400	林班一括修正																						
AA1 森林情報管理	AA1A500	樹木採取区名登録																						
AA1 森林情報管理	AA1B100	施業履歴取込処理																						
AA1 森林情報管理	AA1B200	変更小班情報リスト出力																						
AA1 森林情報管理	AA1C000	林小班の分割																						
AA1 森林情報管理	AA1C100	林小班の統合																						
AA1 森林情報管理	AA1C200	林小班の削除																						
AA1 森林情報管理	AA1C300	林小班の新規登録																						
AA1 森林情報管理	AA1C400	林小班名の振り直し																						
AA1 森林情報管理	AA1D000	面積調整簿出力																						
AA1 森林情報管理	AA1D010	面積調整簿PDF出力																						
AA1 森林情報管理	AA1D100	森林調査簿作成																						
AA1 森林情報管理	AA1D200	図面発注用注記一覧作成																						
AA1 森林情報管理	AA1E000	林班沿革簿出力																						
AA1 森林情報管理	AA1F000	樹立用調査簿確定																						
AA1 森林情報管理	AA1F100	対象林小班指定																						
AA1 森林情報管理	AA1F300	伐造計画量等登録																						
AA1 森林情報管理	AA1F400	指定量確認リスト出力																						
AA1 森林情報管理	AA1F410	伐採造林計画簿作成																						
AA1 森林情報管理	AA1F500	樹立作業用調査簿修正																						
AA1 森林情報管理	AA1F600	樹立用調査簿再確定（林班）																						
AA1 森林情報管理	AA1F700	森林調査簿作成（樹立作業用）																						
AA1 森林情報管理	AA1F800	伐造計画量等登録(Excel)																						
AA1 森林情報管理	AA1G000	年度更新																						
AA1 森林情報管理	AA1H000	森林調査簿作成（樹立時）																						
AA1 森林情報管理	AA1H100	伐採造林計画簿作成（樹立時）																						
AA1 森林情報管理	AA1H300	伐採造林計画簿（公表用）出力																						
AA1 森林情報管理	AA1I000	計画変更対象計画区指定																						
AA1 森林情報管理	AA1I500	計画変更林小班の分割																						
AA1 森林情報管理	AA1I600	計画変更林小班の統合																						
AA1 森林情報管理	AA1I700	計画変更林小班名の振り直し																						
AA1 森林情報管理	AA1J000	森林計画関連資料（樹立作業用）																						
AA1 森林情報管理	AA1J015	施業実施計画関連資料（樹立作業用）																						
AA1 森林情報管理	AA1J016	施業実施計画関連資料林班別（樹立作業用）																						
AA1 森林情報管理	AA1J050	官行造林関連資料（樹立作業用）																						
AA1 森林情報管理	AA1J400	森林計画関連資料（樹立時）																						
AA1 森林情報管理	AA1J415	施業実施計画関連資料（樹立時）																						
AA1 森林情報管理	AA1J416	施業実施計画関連資料（樹立時）																						
AA1 森林情報管理	AA1J450	官行造林関連資料（樹立時）																						
AA1 森林情報管理	AA1J800	森林計画関連資料（最新）																						



別表2-7\_CRUDマトリクス    CRUDマトリクス

			BA3	BA3	BA3	BA3	BA3	BA3	BA3	BA4	BA4	BA4	BA4	BA4	CE1	CE1	CE1	CE1	CE1	CE1	CE1	CE1	CE1
			収入管理	収入管理	収入管理	収入管理	収入管理	収入管理	収入管理	収入管理	決算	決算	決算	決算	決算	貸付・使用等管理	貸付・使用等管理	貸付・使用等管理	貸付・使用等管理	貸付・使用等管理	貸付・使用等管理	貸付・使用等管理	貸付・使用等管理
			領収済通 知情報 (CSV)	領収済通 知一覧表	収納状況 一覧表	徴収額集 計表	月別収入 実績	タンキン グファイ ル	歳出科目	集計	集計月別	償却資産	償却マス タ	減価償却 簿	貸付管理	貸付管理 事務所	貸付管理 用途内訳	貸付管理 林小班	貸付管理 年次	貸付管理 貸付算定	貸付算定 年度	貸付算定 算定合算	貸付算定 温鉱泉
	CRUDカウン ト	C	0	0	0	0	0	0	0	0	0	0	0	1	2	2	2	2	2	1	1	1	1
		R	1	0	0	0	0	0	1	8	7	4	1	2	11	7	2	3	4	2	1	1	1
		U	0	0	0	0	0	0	0	2	3	0	0	0	2	0	0	0	1	1	0	0	0
		D	0	0	0	0	0	0	0	0	0	0	1	0	2	1	2	2	2	2	2	2	2
AA1 森林情報管理	AA1A000	調査簿等情報入力																					
AA1 森林情報管理	AA1A100	区域等修正																					
AA1 森林情報管理	AA1A200	林小班の面積調整																					
AA1 森林情報管理	AA1A300	技術情報入力																					
AA1 森林情報管理	AA1A400	林班一括修正																					
AA1 森林情報管理	AA1A500	樹木採取区名登録																					
AA1 森林情報管理	AA1B100	施業履歴取込処理																					
AA1 森林情報管理	AA1B200	変更小班情報リスト出力																					
AA1 森林情報管理	AA1C000	林小班の分割																					
AA1 森林情報管理	AA1C100	林小班の統合																					
AA1 森林情報管理	AA1C200	林小班の削除																					
AA1 森林情報管理	AA1C300	林小班の新規登録																					
AA1 森林情報管理	AA1C400	林小班名の振り直し																					
AA1 森林情報管理	AA1D000	面積調整簿出力																					
AA1 森林情報管理	AA1D010	面積調整簿PDF出力																					
AA1 森林情報管理	AA1D100	森林調査簿作成																					
AA1 森林情報管理	AA1D200	図面発注用注記一覧作成																					
AA1 森林情報管理	AA1E000	林班沿革簿出力																					
AA1 森林情報管理	AA1F000	樹立用調査簿確定																					
AA1 森林情報管理	AA1F100	対象林小班指定																					
AA1 森林情報管理	AA1F300	伐造計画量等登録																					
AA1 森林情報管理	AA1F400	指定量確認リスト出力																					
AA1 森林情報管理	AA1F410	伐採造林計画簿作成																					
AA1 森林情報管理	AA1F500	樹立作業用調査簿修正																					
AA1 森林情報管理	AA1F600	樹立用調査簿再確定（林班）																					
AA1 森林情報管理	AA1F700	森林調査簿作成（樹立作業用）																					
AA1 森林情報管理	AA1F800	伐造計画量等登録(Excel)																					
AA1 森林情報管理	AA1G000	年度更新																					
AA1 森林情報管理	AA1H000	森林調査簿作成（樹立時）																					
AA1 森林情報管理	AA1H100	伐採造林計画簿作成（樹立時）																					
AA1 森林情報管理	AA1H300	伐採造林計画簿（公表用）出力																					
AA1 森林情報管理	AA1I000	計画変更対象計画区指定																					
AA1 森林情報管理	AA1I500	計画変更林小班的分割																					
AA1 森林情報管理	AA1I600	計画変更林小班的統合																					
AA1 森林情報管理	AA1I700	計画変更林小班名の振り直し																					
AA1 森林情報管理	AA1J000	森林計画関連資料（樹立作業用）																					
AA1 森林情報管理	AA1J015	施業実施計画関連資料（樹立作業用）																					
AA1 森林情報管理	AA1J016	施業実施計画関連資料林班別（樹立作業用）																					
AA1 森林情報管理	AA1J050	官行造林関連資料（樹立作業用）																					
AA1 森林情報管理	AA1J400	森林計画関連資料（樹立時）																					
AA1 森林情報管理	AA1J415	施業実施計画関連資料（樹立時）																					
AA1 森林情報管理	AA1J416	施業実施計画関連資料（樹立時）																					
AA1 森林情報管理	AA1J450	官行造林関連資料（樹立時）																					
AA1 森林情報管理	AA1J800	森林計画関連資料（最新）																					

別表2-7\_CRUDマトリクス    CRUDマトリクス

			CE1	CE1	CE1	CE1	CE1	CE1	CE1	CF1	CF1	CF1	CF1	CF1	CF1	CF1	CF1	CF1	CF1	CF1	CF1	CF1	CF1	
			貸付・使用等管理	貸付・使用等管理	貸付・使用等管理	貸付・使用等管理	貸付・使用等管理	貸付・使用等管理	貸付・使用等管理	分収育林	分収育林	分収育林	分収育林	分収育林	分収育林	分収育林	分収育林	分収育林	分収育林	分収育林	分収育林	分収育林	分収育林	分収育林
			協定電力	協定電力 年度	協定通信	協定通信 年度	収益算定	貸付管理 帳票出力	貸付管理 集計	対象森林	対象森林 林小班	契約対象 森林	内定者	顧客	法定代理 人	分収育林 帳票出力	契約者	連絡人	契約者変 更	・分収林 履歴表	・分収林 個別表	・費用負 担者個別 表	・費用負 担者一覧 表	
	CRUDカウン ト	C	1	1	1	1	1	6	0	2	2	0	1	0	1	0	3	1	3	0	0	0	0	
		R	2	1	2	1	2	0	2	11	1	5	3	1	3	7	7	3	5	0	0	0	0	
		U	1	0	1	0	1	0	0	5	1	1	1	0	3	0	4	0	2	0	0	0	0	
		D	2	2	2	2	2	0	0	1	1	0	2	0	2	0	0	2	2	0	0	0	0	
AA1 森林情報管理	AA1A000	調査簿等情報入力																						
AA1 森林情報管理	AA1A100	区域等修正																						
AA1 森林情報管理	AA1A200	林小班の面積調整																						
AA1 森林情報管理	AA1A300	技術情報入力																						
AA1 森林情報管理	AA1A400	林班一括修正																						
AA1 森林情報管理	AA1A500	樹木採取区名登録																						
AA1 森林情報管理	AA1B100	施業履歴取込処理																						
AA1 森林情報管理	AA1B200	変更小班情報リスト出力																						
AA1 森林情報管理	AA1C000	林小班的分割																						
AA1 森林情報管理	AA1C100	林小班的統合																						
AA1 森林情報管理	AA1C200	林小班的削除																						
AA1 森林情報管理	AA1C300	林小班の新規登録																						
AA1 森林情報管理	AA1C400	林小班名の振り直し																						
AA1 森林情報管理	AA1D000	面積調整簿出力																						
AA1 森林情報管理	AA1D010	面積調整簿PDF出力																						
AA1 森林情報管理	AA1D100	森林調査簿作成																						
AA1 森林情報管理	AA1D200	図面発注用注記一覧作成																						
AA1 森林情報管理	AA1E000	林班沿革簿出力																						
AA1 森林情報管理	AA1F000	樹立用調査簿確定																						
AA1 森林情報管理	AA1F100	対象林小班指定																						
AA1 森林情報管理	AA1F300	伐造計画量等登録																						
AA1 森林情報管理	AA1F400	指定量確認リスト出力																						
AA1 森林情報管理	AA1F410	伐採造林計画簿作成																						
AA1 森林情報管理	AA1F500	樹立作業用調査簿修正																						
AA1 森林情報管理	AA1F600	樹立用調査簿再確定（林班）																						
AA1 森林情報管理	AA1F700	森林調査簿作成（樹立作業用）																						
AA1 森林情報管理	AA1F800	伐造計画量等登録(Excel)																						
AA1 森林情報管理	AA1G000	年度更新																						
AA1 森林情報管理	AA1H000	森林調査簿作成（樹立時）																						
AA1 森林情報管理	AA1H100	伐採造林計画簿作成（樹立時）																						
AA1 森林情報管理	AA1H300	伐採造林計画簿（公表用）出力																						
AA1 森林情報管理	AA1I000	計画変更対象計画区指定																						
AA1 森林情報管理	AA1I500	計画変更林小班的分割																						
AA1 森林情報管理	AA1I600	計画変更林小班的統合																						
AA1 森林情報管理	AA1I700	計画変更林小班名の振り直し																						
AA1 森林情報管理	AA1J000	森林計画関連資料（樹立作業用）																						
AA1 森林情報管理	AA1J015	施業実施計画関連資料（樹立作業用）																						
AA1 森林情報管理	AA1J016	施業実施計画関連資料林班別（樹立作業用）																						
AA1 森林情報管理	AA1J050	官行造林関連資料（樹立作業用）																						
AA1 森林情報管理	AA1J400	森林計画関連資料（樹立時）																						
AA1 森林情報管理	AA1J415	施業実施計画関連資料（樹立時）																						
AA1 森林情報管理	AA1J416	施業実施計画関連資料（樹立時）																						
AA1 森林情報管理	AA1J450	官行造林関連資料（樹立時）																						
AA1 森林情報管理	AA1J800	森林計画関連資料（最新）																						

別表2-7\_CRUDマトリクス    CRUDマトリクス

			CF1	CF1	CF1	CF1	CF1	CF1	CF1	CF1	CF1	CF1	CF1	CF1	CF1	YA2			ZY1	ZY1	ZY1	ZY1	ZY1	ZY1	
			分収育林	分収育林	分収育林	分収育林	分収育林	分収育林	分収育林	分収育林	分収育林	分収育林	分収育林	分収育林	分収育林	分収育林	事業統計	YY1		業務共通	業務共通	業務共通	業務共通	業務共通	業務共通
			契約者対 象森林	契約者分 収金	管理経営 計画変更	管理経営 計画	管理計画 変更	分収林異 動	分収林異 動林小班	契約者分 集金	契約分収 金	文書	宛名書	契約人	分収育林	1-1管理 区域及び 面積	業務用語 マスタ	業務用語 マスタ	業務用語	組織マス タ	都道府県 マスタ	林小班施 業履歴	樹種別施 業履歴		
CRUDカウン ト	C	0	0	1	1	0	1	1	2	0	0	1	0	0	1	0	0	0	0	0	0	1	1		
	R	1	1	3	4	1	3	1	1	1	1	1	0	1	1	0	1	252	5	176	31	0	0		
	U	0	0	0	0	0	0	0	0	0	0	1	0	0	0	0	0	0	0	0	0	0	0		
	D	0	2	0	0	0	1	1	0	0	0	0	0	0	0	0	0	0	0	0	0	1	1		
AA1 森林情報管理	AA1A000	調査簿等情報入力																	R						
AA1 森林情報管理	AA1A100	区域等修正																R							
AA1 森林情報管理	AA1A200	林小班の面積調整																R							
AA1 森林情報管理	AA1A300	技術情報入力																R	R						
AA1 森林情報管理	AA1A400	林班一括修正																R							
AA1 森林情報管理	AA1A500	樹木採取区名登録																R		R					
AA1 森林情報管理	AA1B100	施業履歴取込処理																							
AA1 森林情報管理	AA1B200	変更小班情報リスト出力																R							
AA1 森林情報管理	AA1C000	林小班的分割																R							
AA1 森林情報管理	AA1C100	林小班的統合																R							
AA1 森林情報管理	AA1C200	林小班的削除																R							
AA1 森林情報管理	AA1C300	林小班の新規登録																R							
AA1 森林情報管理	AA1C400	林小班名の振り直し																R							
AA1 森林情報管理	AA1D000	面積調整簿出力																R							
AA1 森林情報管理	AA1D010	面積調整簿PDF出力																R							
AA1 森林情報管理	AA1D100	森林調査簿作成																R							
AA1 森林情報管理	AA1D200	図面発注用注記一覧作成																R							
AA1 森林情報管理	AA1E000	林班沿革簿出力																R							
AA1 森林情報管理	AA1F000	樹立用調査簿確定																R							
AA1 森林情報管理	AA1F100	対象林小班指定																R							
AA1 森林情報管理	AA1F300	伐造計画量等登録																R							
AA1 森林情報管理	AA1F400	指定量確認リスト出力																R							
AA1 森林情報管理	AA1F410	伐採造林計画簿作成																R							
AA1 森林情報管理	AA1F500	樹立作業用調査簿修正																R	R						
AA1 森林情報管理	AA1F600	樹立用調査簿再確定（林班）																R		R	R				
AA1 森林情報管理	AA1F700	森林調査簿作成（樹立作業用）																R							
AA1 森林情報管理	AA1F800	伐造計画量等登録(Excel)																R		R					
AA1 森林情報管理	AA1G000	年度更新																R							
AA1 森林情報管理	AA1H000	森林調査簿作成（樹立時）																R							
AA1 森林情報管理	AA1H100	伐採造林計画簿作成（樹立時）																R							
AA1 森林情報管理	AA1H300	伐採造林計画簿（公表用）出力																R		R					
AA1 森林情報管理	AA1I000	計画変更対象計画区指定																R							
AA1 森林情報管理	AA1I500	計画変更林小班的分割																R							
AA1 森林情報管理	AA1I600	計画変更林小班的統合																R							
AA1 森林情報管理	AA1I700	計画変更林小班名の振り直し																R							
AA1 森林情報管理	AA1J000	森林計画関連資料（樹立作業用）																R							
AA1 森林情報管理	AA1J015	施業実施計画関連資料（樹立作業用）																R							
AA1 森林情報管理	AA1J016	施業実施計画関連資料林班別（樹立作業用）																R							
AA1 森林情報管理	AA1J050	官行造林関連資料（樹立作業用）																R							
AA1 森林情報管理	AA1J400	森林計画関連資料（樹立時）																R							
AA1 森林情報管理	AA1J415	施業実施計画関連資料（樹立時）																R							
AA1 森林情報管理	AA1J416	施業実施計画関連資料（樹立時）																R							
AA1 森林情報管理	AA1J450	官行造林関連資料（樹立時）																R							
AA1 森林情報管理	AA1J800	森林計画関連資料（最新）															R	R							

別表2-7\_CRUDマトリクス    CRUDマトリクス

			ZY1 業務共通	ZY1 業務共通	ZY1 業務共通	ZY1 業務共通	ZY1 業務共通	ZY1 業務共通	ZY1 業務共通	ZZ1 業務基盤	-	-	-	-	-	-	-	-	-	-	-	-	-
			樹類樹種 管理	顧客	職員情報	顧客マス タ	アップ ロード データ	集計	バッチ管 理	systemco m.ini	国庫金振 込明細票	集計月別	樹種別販 売量(製 品)	販売予定 表	販売方法 別	月別販売 計画(樹種 別)	販売方法 別適用条 項別内訳 表	木材供給 事業費(販 売事業)総 括表	(資料)適 用条項事 由別内訳	分収育林 帳票出力	生産予定 簿	生産予定 簿明細	生産予定 簿・実行 簿
	CRUDカウン ト	C	0	1	0	0	1	0	0	0	0	0	0	0	0	0	0	0	0	0	0	0	0
		R	19	59	1	3	1	1	1	1	0	1	0	0	0	0	0	0	0	1	0	1	0
		U	0	1	0	0	0	2	0	0	0	1	0	0	0	0	0	0	0	0	0	0	0
		D	0	0	0	0	0	0	0	0	0	0	0	0	0	0	0	0	0	0	0	0	0
AA1 森林情報管理	AA1A000	調査簿等情報入力																					
AA1 森林情報管理	AA1A100	区域等修正																					
AA1 森林情報管理	AA1A200	林小班の面積調整																					
AA1 森林情報管理	AA1A300	技術情報入力																					
AA1 森林情報管理	AA1A400	林班一括修正																					
AA1 森林情報管理	AA1A500	樹木採取区名登録																					
AA1 森林情報管理	AA1B100	施業履歴取込処理																					
AA1 森林情報管理	AA1B200	変更小班情報リスト出力																					
AA1 森林情報管理	AA1C000	林小班の分割																					
AA1 森林情報管理	AA1C100	林小班の統合																					
AA1 森林情報管理	AA1C200	林小班の削除																					
AA1 森林情報管理	AA1C300	林小班の新規登録																					
AA1 森林情報管理	AA1C400	林小班名の振り直し																					
AA1 森林情報管理	AA1D000	面積調整簿出力																					
AA1 森林情報管理	AA1D010	面積調整簿PDF出力																					
AA1 森林情報管理	AA1D100	森林調査簿作成																					
AA1 森林情報管理	AA1D200	図面発注用注記一覧作成																					
AA1 森林情報管理	AA1E000	林班沿革簿出力																					
AA1 森林情報管理	AA1F000	樹立用調査簿確定																					
AA1 森林情報管理	AA1F100	対象林小班指定																					
AA1 森林情報管理	AA1F300	伐造計画量等登録																					
AA1 森林情報管理	AA1F400	指定量確認リスト出力																					
AA1 森林情報管理	AA1F410	伐採造林計画簿作成																					
AA1 森林情報管理	AA1F500	樹立作業用調査簿修正																					
AA1 森林情報管理	AA1F600	樹立用調査簿再確定（林班）																					
AA1 森林情報管理	AA1F700	森林調査簿作成（樹立作業用）																					
AA1 森林情報管理	AA1F800	伐造計画量等登録(Excel)																					
AA1 森林情報管理	AA1G000	年度更新																					
AA1 森林情報管理	AA1H000	森林調査簿作成（樹立時）																					
AA1 森林情報管理	AA1H100	伐採造林計画簿作成（樹立時）																					
AA1 森林情報管理	AA1H300	伐採造林計画簿（公表用）出力																					
AA1 森林情報管理	AA1I000	計画変更対象計画区指定																					
AA1 森林情報管理	AA1I500	計画変更林小班の分割																					
AA1 森林情報管理	AA1I600	計画変更林小班の統合																					
AA1 森林情報管理	AA1I700	計画変更林小班名の振り直し																					
AA1 森林情報管理	AA1J000	森林計画関連資料（樹立作業用）																					
AA1 森林情報管理	AA1J015	施業実施計画関連資料（樹立作業用）																					
AA1 森林情報管理	AA1J016	施業実施計画関連資料林班別（樹立作業用）																					
AA1 森林情報管理	AA1J050	官行造林関連資料（樹立作業用）																					
AA1 森林情報管理	AA1J400	森林計画関連資料（樹立時）																					
AA1 森林情報管理	AA1J415	施業実施計画関連資料（樹立時）																					
AA1 森林情報管理	AA1J416	施業実施計画関連資料（樹立時）																					
AA1 森林情報管理	AA1J450	官行造林関連資料（樹立時）																					
AA1 森林情報管理	AA1J800	森林計画関連資料（最新）																					

別表2-7\_CRUDマトリクス    CRUDマトリクス

			-	-	-	-	-	-	-	-	-	-	-	-	-	-	-	-	-	-	-	-
			予定総括 表	素材検知 野帳情報 CSV	概算引渡 野帳情報 CSV	生産予定 簿CSV	樹高曲線 情報CSV	生産実行 簿	生産進行 状況表	実行総括 表	製品販売 予定簿	販売予定 表	販売方法 別	樹種別販 売量(製 品)	月別販売 計画	素材販売 予定価格	全幹材桧	販売物件 明細書	桧	委託販売 結果	概算契約 引渡物件	代金計算 集計表
	CRUDカウン ト	C	0	0	0	0	0	0	0	0	0	0	0	0	0	0	0	0	0	0	0	0
		R	0	0	0	0	0	0	0	0	0	0	0	0	0	1	0	1	0	0	0	0
		U	0	0	0	0	0	0	0	0	0	0	0	0	0	0	0	0	0	0	0	0
		D	0	0	0	0	0	0	0	0	0	0	0	0	0	0	0	0	0	0	0	0
AA1 森林情報管理	AA1A000	調査簿等情報入力																				
AA1 森林情報管理	AA1A100	区域等修正																				
AA1 森林情報管理	AA1A200	林小班の面積調整																				
AA1 森林情報管理	AA1A300	技術情報入力																				
AA1 森林情報管理	AA1A400	林班一括修正																				
AA1 森林情報管理	AA1A500	樹木採取区名登録																				
AA1 森林情報管理	AA1B100	施業履歴取込処理																				
AA1 森林情報管理	AA1B200	変更小班情報リスト出力																				
AA1 森林情報管理	AA1C000	林小班の分割																				
AA1 森林情報管理	AA1C100	林小班の統合																				
AA1 森林情報管理	AA1C200	林小班の削除																				
AA1 森林情報管理	AA1C300	林小班の新規登録																				
AA1 森林情報管理	AA1C400	林小班名の振り直し																				
AA1 森林情報管理	AA1D000	面積調整簿出力																				
AA1 森林情報管理	AA1D010	面積調整簿PDF出力																				
AA1 森林情報管理	AA1D100	森林調査簿作成																				
AA1 森林情報管理	AA1D200	図面発注用注記一覧作成																				
AA1 森林情報管理	AA1E000	林班沿革簿出力																				
AA1 森林情報管理	AA1F000	樹立用調査簿確定																				
AA1 森林情報管理	AA1F100	対象林小班指定																				
AA1 森林情報管理	AA1F300	伐造計画量等登録																				
AA1 森林情報管理	AA1F400	指定量確認リスト出力																				
AA1 森林情報管理	AA1F410	伐採造林計画簿作成																				
AA1 森林情報管理	AA1F500	樹立作業用調査簿修正																				
AA1 森林情報管理	AA1F600	樹立用調査簿再確定（林班）																				
AA1 森林情報管理	AA1F700	森林調査簿作成（樹立作業用）																				
AA1 森林情報管理	AA1F800	伐造計画量等登録(Excel)																				
AA1 森林情報管理	AA1G000	年度更新																				
AA1 森林情報管理	AA1H000	森林調査簿作成（樹立時）																				
AA1 森林情報管理	AA1H100	伐採造林計画簿作成（樹立時）																				
AA1 森林情報管理	AA1H300	伐採造林計画簿（公表用）出力																				
AA1 森林情報管理	AA1I000	計画変更対象計画区指定																				
AA1 森林情報管理	AA1I500	計画変更林小班的分割																				
AA1 森林情報管理	AA1I600	計画変更林小班的統合																				
AA1 森林情報管理	AA1I700	計画変更林小班名の振り直し																				
AA1 森林情報管理	AA1J000	森林計画関連資料（樹立作業用）																				
AA1 森林情報管理	AA1J015	施業実施計画関連資料（樹立作業用）																				
AA1 森林情報管理	AA1J016	施業実施計画関連資料林班別（樹立作業用）																				
AA1 森林情報管理	AA1J050	官行造林関連資料（樹立作業用）																				
AA1 森林情報管理	AA1J400	森林計画関連資料（樹立時）																				
AA1 森林情報管理	AA1J415	施業実施計画関連資料（樹立時）																				
AA1 森林情報管理	AA1J416	施業実施計画関連資料（樹立時）																				
AA1 森林情報管理	AA1J450	官行造林関連資料（樹立時）																				
AA1 森林情報管理	AA1J800	森林計画関連資料（最新）																				



別表2-7\_CRUDマトリクス    CRUDマトリクス

			-	-	-	-	-	-	-	-	-	-
			物品出納簿	樹種別素材販売量内訳表	販売等金額総括表	(資料)副産物・土石・製品販売内訳	製品販売内訳(事業区分別)	販売金額総括表	付表5製品販売内訳表	樹種別素材販売量	集計月別	集計
	CRUDカウン ト	C	0	0	0	0	0	0	0	0	0	0
		R	0	0	0	0	0	0	0	3	2	1
		U	0	0	0	0	0	0	0	2	0	0
		D	0	0	0	0	0	0	0	0	0	0
AA1 森林情報管理	AA1A000	調査簿等情報入力										
AA1 森林情報管理	AA1A100	区域等修正										
AA1 森林情報管理	AA1A200	林小班の面積調整										
AA1 森林情報管理	AA1A300	技術情報入力										
AA1 森林情報管理	AA1A400	林班一括修正										
AA1 森林情報管理	AA1A500	樹木採取区名登録										
AA1 森林情報管理	AA1B100	施業履歴取込処理										
AA1 森林情報管理	AA1B200	変更小班情報リスト出力										
AA1 森林情報管理	AA1C000	林小班的分割										
AA1 森林情報管理	AA1C100	林小班的統合										
AA1 森林情報管理	AA1C200	林小班的削除										
AA1 森林情報管理	AA1C300	林小班の新規登録										
AA1 森林情報管理	AA1C400	林小班名の振り直し										
AA1 森林情報管理	AA1D000	面積調整簿出力										
AA1 森林情報管理	AA1D010	面積調整簿PDF出力										
AA1 森林情報管理	AA1D100	森林調査簿作成										
AA1 森林情報管理	AA1D200	図面発注用注記一覧作成										
AA1 森林情報管理	AA1E000	林班沿革簿出力										
AA1 森林情報管理	AA1F000	樹立用調査簿確定										
AA1 森林情報管理	AA1F100	対象林小班指定										
AA1 森林情報管理	AA1F300	伐造計画量等登録										
AA1 森林情報管理	AA1F400	指定量確認リスト出力										
AA1 森林情報管理	AA1F410	伐採造林計画簿作成										
AA1 森林情報管理	AA1F500	樹立作業用調査簿修正										
AA1 森林情報管理	AA1F600	樹立用調査簿再確定（林班）										
AA1 森林情報管理	AA1F700	森林調査簿作成（樹立作業用）										
AA1 森林情報管理	AA1F800	伐造計画量等登録(Excel)										
AA1 森林情報管理	AA1G000	年度更新										
AA1 森林情報管理	AA1H000	森林調査簿作成（樹立時）										
AA1 森林情報管理	AA1H100	伐採造林計画簿作成（樹立時）										
AA1 森林情報管理	AA1H300	伐採造林計画簿（公表用）出力										
AA1 森林情報管理	AA1I000	計画変更対象計画区指定										
AA1 森林情報管理	AA1I500	計画変更林小班的分割										
AA1 森林情報管理	AA1I600	計画変更林小班的統合										
AA1 森林情報管理	AA1I700	計画変更林小班名の振り直し										
AA1 森林情報管理	AA1J000	森林計画関連資料（樹立作業用）										
AA1 森林情報管理	AA1J015	施業実施計画関連資料（樹立作業用）										
AA1 森林情報管理	AA1J016	施業実施計画関連資料林班別（樹立作業用）										
AA1 森林情報管理	AA1J050	官行造林関連資料（樹立作業用）										
AA1 森林情報管理	AA1J400	森林計画関連資料（樹立時）										
AA1 森林情報管理	AA1J415	施業実施計画関連資料（樹立時）										
AA1 森林情報管理	AA1J416	施業実施計画関連資料（樹立時）										
AA1 森林情報管理	AA1J450	官行造林関連資料（樹立時）										
AA1 森林情報管理	AA1J800	森林計画関連資料（最新）										

別表2-7\_CRUDマトリクス　CRUDマトリクス

			CRUDカウント				AA1 森林情報 管理	AA1 森林情報 管理	AA1 森林情報 管理	AA1 森林情報 管理	AA1 森林情報 管理	AA1 森林情報 管理	AA1 森林情報 管理	AA1 森林情報 管理	AA1 森林情報 管理	AA1 森林情報 管理	AA1 森林情報 管理	AA1 森林情報 管理	AA1 森林情報 管理	AA1 森林情報 管理	AA1 森林情報 管理	AA1 森林情報 管理		
			C	R	U	D	調査簿	進行状況 管理	局情報管 理	樹種別調 査簿	調査簿保 安林情報	調査簿雑 面積情報	調査簿法 令等情報	調査簿地 位情報	土地情報	成長率	林小班異 動管理	調査簿樹 木採取区 面積情報	業務用語 マスタ	技術情報	調査簿技 術関連情 報	樹木採取 区名情報	樹木採取 区林小班 情報	親小班管 理
AA1 森林情報管理	AA1J815	施業実施計画関連資料（最新）	0	4	0	0	R	R	R															
AA1 森林情報管理	AA1J816	施業実施計画関連資料林班別（最新）	0	4	0	0	R	R	R															
AA1 森林情報管理	AA1J850	官行造林関連資料（最新）	0	4	0	0	R	R	R															
AA1 森林情報管理	AA1J900	旧形式変換	5	7	0	0	R	R	R															
AA1 森林情報管理	AA1K000	小班実行管理リスト出力	0	5	0	0	R	R	R															
AA1 森林情報管理	AA1K100	小班実行管理閲覧修正	1	7	1	1	R		R															
AA1 森林情報管理	AA1K200	小班実行管理履歴反映	0	3	1	0		R																
AB1 収穫	AB1AU010	収穫管理表	1	6	1	0																		
AB1 収穫	AB1AU030	収穫調査復命書入力	3	10	4	10																		CD
AB1 収穫	AB1AM050	立木調査野帳表示	0	4	0	0																		
AB1 収穫	AB1AU070	採材調査野帳情報表示	0	5	0	0																		
AB1 収穫	AB1AU090	樹高曲線データ表示	0	5	0	0																		
AB1 収穫	AB1AU120	樹材種別明細情報表示	0	4	0	0																		
AB1 収穫	AB1AU130	樹材種別明細情報表示（北海道版）	0	4	0	0																		
AB1 収穫	AB1AU140	野帳等情報取込	7	3	1	7																		
AB1 収穫	AB1AU150	調査野帳等確定	1	5	1	7																		
AB1 収穫	AB1AU160	復命書／立木調査野帳等一括印刷	1	3	0	0																		
AB1 収穫	AB1AU170	立木／採材調査野帳印刷	1	4	0	0																		
AB1 収穫	AB1AU180	復命書印刷	1	3	0	0																		
AB1 収穫	AB1AU190	樹材種別一覧表印刷	1	3	0	0																		
AB1 収穫	AB1AU200	樹材種別一覧表印刷（北海道版）	1	3	0	0																		
AB1 収穫	AB1AU210	樹高曲線データ印刷	1	3	0	0																		
AB1 収穫	AB1BU020	収穫予定簿印刷	0	1	0	0																		
AB1 収穫	AB1BU030	収穫予定簿確認リスト印刷	1	2	0	0																		
AB1 収穫	AB1BU040	収穫予定表印刷	1	2	0	0																		
AB1 収穫	AB1BU060	収穫・販売予定総括入力	3	9	0	2																		
AB1 収穫	AB1BU070	収穫・販売予定総括表印刷	1	1	0	0																		
AB1 収穫	AB1CU010	収穫実行簿直接入力（払出）	2	13	2	2																		
AB1 収穫	AB1CU020	収穫・販売実行簿印刷	1	4	0	0																		
AB1 収穫	AB1CU030	払出情報入力	4	7	3	4																		
AB1 収穫	AB1CU040	跡地検査完了登録	0	2	2	0																		
AB1 収穫	AB1DU010	収穫予定簿・実行簿検索	0	2	0	0																		
AB1 収穫	AB1DU020	予定変更状況確認	0	3	0	0																		
AB1 収穫	AB1DU030	予定実行差異確認	0	3	0	0																		
AB1 収穫	AB1DU040	収穫・販売実行総括表印刷	0	1	0	0																		
AB1 収穫	AB1DU070	流域別・機能類型別集計表印刷	0	1	0	0																		
AB1 収穫	AB1EU010	立木幹材積表修正	1	3	1	2																		
AB2 造林	AB2AU010	造林予定簿抽出	0	3	0	0																		
AB2 造林	AB2AU020	造林予定簿入力	2	12	3	1																		
AB2 造林	AB2AU030	造林予定簿更新	2	5	1	3																		
AB2 造林	AB2AU040	造林予定簿作成	0	3	0	0																		
AB2 造林	AB2AU040	造林実行簿作成	0	2	0	0																		
AB2 造林	AB2BU020	造林予定簿作成	0	2	0	0																		
AB2 造林	AB2BU020	造林実行簿作成	0	3	0	0																		
AB2 造林	AB2AU050	造林予定総括入力	1	3	0	1																		
AB2 造林	AB2AU060	造林予定総括表作成	0	2	0	0																		
AB2 造林	AB2AU060	造林調整簿作成	0	2	0	0																		
AB2 造林	AB2CU070	造林予定総括表作成	0	2	0	0																		



別表2-7\_CRUDマトリクス    CRUDマトリクス

			AA1 森林情報 管理	AA1 森林情報 管理	AA1 森林情報 管理	AA1 森林情報 管理	AA1 森林情報 管理	AA1 森林情報 管理	AA1 森林情報 管理	AA1 森林情報 管理	AA1 森林情報 管理	AA1 森林情報 管理	AA1 森林情報 管理	AA1 森林情報 管理	AA1 森林情報 管理	AA1 森林情報 管理	AA1 森林情報 管理	AA1 森林情報 管理	AA1 森林情報 管理	AA1 森林情報 管理	AA1 森林情報 管理	AA1 森林情報 管理
			樹種別施 業履歴	小班実行 管理	小班実行 管理履歴	森林増減 情報	樹立作業 用調査簿	伐造簿抽 出管理	樹立作業 用調査簿 雑面積情 報	伐造簿	造林樹種 別	伐採樹種 別	樹立作業 用樹種別 調査簿	樹立作業 用調査簿 保安林情 報	樹立作業 用調査簿 法令等情 報	樹立作業 用調査簿 地位情報	樹立作業 用林小班 異動管理	樹立作業 用調査簿 樹木採取 区面積情 報	進行状況 管理表	樹立作業 調査簿	樹立時調 査簿	樹立時代 造簿
AA1 森林情報管理	AA1J815	施業実施計画関連資料（最新）																				
AA1 森林情報管理	AA1J816	施業実施計画関連資料林班別（最新）																				
AA1 森林情報管理	AA1J850	官行造林関連資料（最新）																				
AA1 森林情報管理	AA1J900	旧形式変換					R													R		
AA1 森林情報管理	AA1K000	小班実行管理リスト出力																				
AA1 森林情報管理	AA1K100	小班実行管理閲覧修正		RU	CRD															R		
AA1 森林情報管理	AA1K200	小班実行管理履歴反映																				
AB1 収穫	AB1AU010	収穫管理表																		R	R	
AB1 収穫	AB1AU030	収穫調査復命書入力	CD																			
AB1 収穫	AB1AM050	立木調査野帳表示																				
AB1 収穫	AB1AU070	採材調査野帳情報表示																				
AB1 収穫	AB1AU090	樹高曲線データ表示																				
AB1 収穫	AB1AU120	樹材種別明細情報表示																				
AB1 収穫	AB1AU130	樹材種別明細情報表示（北海道版）																				
AB1 収穫	AB1AU140	野帳等情報取込																				
AB1 収穫	AB1AU150	調査野帳等確定																				
AB1 収穫	AB1AU160	復命書／立木調査野帳等一括印刷																				
AB1 収穫	AB1AU170	立木／採材調査野帳印刷																				
AB1 収穫	AB1AU180	復命書印刷																				
AB1 収穫	AB1AU190	樹材種別一覧表印刷																				
AB1 収穫	AB1AU200	樹材種別一覧表印刷（北海道版）																				
AB1 収穫	AB1AU210	樹高曲線データ印刷																				
AB1 収穫	AB1BU020	収穫予定簿印刷																				
AB1 収穫	AB1BU030	収穫予定簿確認リスト印刷																				
AB1 収穫	AB1BU040	収穫予定表印刷																				
AB1 収穫	AB1BU060	収穫・販売予定総括入力																				
AB1 収穫	AB1BU070	収穫・販売予定総括表印刷																				
AB1 収穫	AB1CU010	収穫実行簿直接入力（払出）																				
AB1 収穫	AB1CU020	収穫・販売実行簿印刷																				
AB1 収穫	AB1CU030	払出情報入力																				
AB1 収穫	AB1CU040	跡地検査完了登録																				
AB1 収穫	AB1DU010	収穫予定簿・実行簿検索																				
AB1 収穫	AB1DU020	予定変更状況確認																				
AB1 収穫	AB1DU030	予定実行差異確認																				
AB1 収穫	AB1DU040	収穫・販売実行総括表印刷																				
AB1 収穫	AB1DU070	流域別・機能類型別集計表印刷																				
AB1 収穫	AB1EU010	立木幹材積表修正																				
AB2 造林	AB2AU010	造林予定簿抽出																				
AB2 造林	AB2AU020	造林予定簿入力																				
AB2 造林	AB2AU030	造林予定簿更新																				
AB2 造林	AB2AU040	造林予定簿作成																				
AB2 造林	AB2AU040	造林実行簿作成																				
AB2 造林	AB2BU020	造林予定簿作成																				
AB2 造林	AB2BU020	造林実行簿作成																				
AB2 造林	AB2AU050	造林予定総括入力																				
AB2 造林	AB2AU060	造林予定総括表作成																				
AB2 造林	AB2AU060	造林調整簿作成																				
AB2 造林	AB2CU070	造林予定総括表作成																				

別表2-7\_CRUDマトリクス    CRUDマトリクス

			AA1 森林情報 管理	AA1 森林情報 管理	AA1 森林情報 管理	AA1 森林情報 管理	AA1 森林情報 管理	AA1 森林情報 管理	AA1 森林情報 管理	AA1 森林情報 管理	AA1 森林情報 管理	AA1 森林情報 管理	AA1 森林情報 管理	AA1 森林情報 管理	AA1 森林情報 管理	AA1 森林情報 管理	AA1 森林情報 管理	AA1 森林情報 管理	AB1 収穫	AB1 収穫	AB1 収穫	AB1 収穫	
			樹立時調 査簿法令 等情報	インポー ト先テー ブル	旧形式_ 旧形式_ 調査簿	旧形式_ 樹種別調 査簿	旧形式_ 伐造簿	旧形式_ 伐採樹種 別	旧形式_ 造林樹種 別	小班実行 反映状況 管理	樹立時伐 採樹種別	年度別調 査簿管理	年度別調 査簿	年度別調 査簿雑面 積情報	年度別樹 種別調査 簿	年度別調 査簿保安 林情報	年度別調 査簿法令 等情報	樹立時樹 種別調査 簿	樹立時調 査簿保安 林情報	収穫管理 表	収穫立木 帳票出力	復命書	収穫予定
AA1 森林情報管理	AA1J815	施業実施計画関連資料（最新）																					
AA1 森林情報管理	AA1J816	施業実施計画関連資料林班別（最新）																					
AA1 森林情報管理	AA1J850	官行造林関連資料（最新）																					
AA1 森林情報管理	AA1J900	旧形式変換		R	C	C	C	C															
AA1 森林情報管理	AA1K000	小班実行管理リスト出力																					
AA1 森林情報管理	AA1K100	小班実行管理閲覧修正																					
AA1 森林情報管理	AA1K200	小班実行管理履歴反映							RU														
AB1 収穫	AB1AU010	収穫管理表								R									RU	C			
AB1 収穫	AB1AU030	収穫調査復命書入力									R	R	R	R	R	R						CRUD	U
AB1 収穫	AB1AM050	立木調査野帳表示																				R	
AB1 収穫	AB1AU070	採材調査野帳情報表示																				R	
AB1 収穫	AB1AU090	樹高曲線データ表示																				R	
AB1 収穫	AB1AU120	樹材種別明細情報表示																				R	
AB1 収穫	AB1AU130	樹材種別明細情報表示（北海道版）																				R	
AB1 収穫	AB1AU140	野帳等情報取込																				RU	
AB1 収穫	AB1AU150	調査野帳等確定																		C		RU	
AB1 収穫	AB1AU160	復命書／立木調査野帳等一括印刷																		C		R	
AB1 収穫	AB1AU170	立木／採材調査野帳印刷																		C		R	
AB1 収穫	AB1AU180	復命書印刷																		C		R	
AB1 収穫	AB1AU190	樹材種別一覧表印刷																		C		R	
AB1 収穫	AB1AU200	樹材種別一覧表印刷（北海道版）																		C		R	
AB1 収穫	AB1AU210	樹高曲線データ印刷																		C		R	
AB1 収穫	AB1BU020	収穫予定簿印刷																					
AB1 収穫	AB1BU030	収穫予定簿確認リスト印刷																		C			R
AB1 収穫	AB1BU040	収穫予定表印刷																		C			
AB1 収穫	AB1BU060	収穫・販売予定総括入力																				R	CRD
AB1 収穫	AB1BU070	収穫・販売予定総括表印刷																		C			
AB1 収穫	AB1CU010	収穫実行簿直接入力（払出）									R	R	R	R	R							CRUD	RU
AB1 収穫	AB1CU020	収穫・販売実行簿印刷																		C		R	
AB1 収穫	AB1CU030	払出情報入力									R	R										RU	
AB1 収穫	AB1CU040	跡地検査完了登録																				U	
AB1 収穫	AB1DU010	収穫予定簿・実行簿検索																					R
AB1 収穫	AB1DU020	予定変更状況確認																					R
AB1 収穫	AB1DU030	予定実行差異確認																					R
AB1 収穫	AB1DU040	収穫・販売実行総括表印刷																					
AB1 収穫	AB1DU070	流域別・機能類型別集計表印刷																					
AB1 収穫	AB1EU010	立木幹材積表修正																				D	
AB2 造林	AB2AU010	造林予定簿抽出									R	R											
AB2 造林	AB2AU020	造林予定簿入力									R	R	R		R								
AB2 造林	AB2AU030	造林予定簿更新																					
AB2 造林	AB2AU040	造林予定簿作成																					
AB2 造林	AB2AU040	造林実行簿作成																					
AB2 造林	AB2BU020	造林予定簿作成																					
AB2 造林	AB2BU020	造林実行簿作成																					
AB2 造林	AB2AU050	造林予定総括入力																					
AB2 造林	AB2AU060	造林予定総括表作成																					
AB2 造林	AB2AU060	造林調整簿作成																					
AB2 造林	AB2CU070	造林予定総括表作成																					

別表2-7\_CRUDマトリクス    CRUDマトリクス

			AB1 収穫	AB1 収穫	AB1 収穫	AB1 収穫	AB1 収穫	AB1 収穫	AB1 収穫	AB1 収穫	AB1 収穫	AB1 収穫	AB1 収穫	AB1 収穫	AB1 収穫	AB2 造林	AB2 造林	AB2 造林	AB2 造林	AB2 造林	AB2 造林	AB2 造林
																		</				

別表2-7\_CRUDマトリクス    CRUDマトリクス

			AB2 造林	AB2 造林	AB2 造林	AB2 造林	AB2 造林	AB2 造林	AB2 造林	AB2 造林	AB3 林道	AB3 林道	AB3 林道	AB3 林道	AB3 林道	AB3 林道	AB3 林道	AB3 林道	AB3 林道	AB3 林道	AB9 森林整備 共通	AE1 立木販売	AE1 立木販売
			造林予定 総括	造林流域 別面積	造林更新	造林発生	生産予定 簿	請負契約 予定	野帳	造林予定 総括	林道予算	林道台帳	林道予定 実行	貯木場台 帳	林道予定 総括集計	林道異動	台帳帳票 出力	林道台帳 付表	貯木場異 動	公道現況	進行管理	立木価格 評定	副産物実 行
AA1 森林情報管理	AA1J815	施業実施計画関連資料（最新）																					
AA1 森林情報管理	AA1J816	施業実施計画関連資料林班別（最新）																					
AA1 森林情報管理	AA1J850	官行造林関連資料（最新）																					
AA1 森林情報管理	AA1J900	旧形式変換																					
AA1 森林情報管理	AA1K000	小班実行管理リスト出力																					
AA1 森林情報管理	AA1K100	小班実行管理閲覧修正																					
AA1 森林情報管理	AA1K200	小班実行管理履歴反映																					
AB1 収穫	AB1AU010	収穫管理表																					
AB1 収穫	AB1AU030	収穫調査復命書入力																					
AB1 収穫	AB1AM050	立木調査野帳表示																					
AB1 収穫	AB1AU070	採材調査野帳情報表示																					
AB1 収穫	AB1AU090	樹高曲線データ表示																					
AB1 収穫	AB1AU120	樹材種別明細情報表示																					
AB1 収穫	AB1AU130	樹材種別明細情報表示（北海道版）																					
AB1 収穫	AB1AU140	野帳等情報取込																					
AB1 収穫	AB1AU150	調査野帳等確定																					
AB1 収穫	AB1AU160	復命書／立木調査野帳等一括印刷																					
AB1 収穫	AB1AU170	立木／採材調査野帳印刷																					
AB1 収穫	AB1AU180	復命書印刷																					
AB1 収穫	AB1AU190	樹材種別一覧表印刷																					
AB1 収穫	AB1AU200	樹材種別一覧表印刷（北海道版）																					
AB1 収穫	AB1AU210	樹高曲線データ印刷																					
AB1 収穫	AB1BU020	収穫予定簿印刷																					
AB1 収穫	AB1BU030	収穫予定簿確認リスト印刷																					
AB1 収穫	AB1BU040	収穫予定表印刷																					
AB1 収穫	AB1BU060	収穫・販売予定総括入力																			R	R	
AB1 収穫	AB1BU070	収穫・販売予定総括表印刷																					
AB1 収穫	AB1CU010	収穫実行簿直接入力（払出）																			R		
AB1 収穫	AB1CU020	収穫・販売実行簿印刷																					
AB1 収穫	AB1CU030	払出情報入力																					
AB1 収穫	AB1CU040	跡地検査完了登録																					
AB1 収穫	AB1DU010	収穫予定簿・実行簿検索																					
AB1 収穫	AB1DU020	予定変更状況確認																					
AB1 収穫	AB1DU030	予定実行差異確認																					
AB1 収穫	AB1DU040	収穫・販売実行総括表印刷																					
AB1 収穫	AB1DU070	流域別・機能類型別集計表印刷																					
AB1 収穫	AB1EU010	立木幹材積表修正																					
AB2 造林	AB2AU010	造林予定簿抽出																					
AB2 造林	AB2AU020	造林予定簿入力																					
AB2 造林	AB2AU030	造林予定簿更新																					
AB2 造林	AB2AU040	造林予定簿作成																					
AB2 造林	AB2AU040	造林実行簿作成																					
AB2 造林	AB2BU020	造林予定簿作成																					
AB2 造林	AB2BU020	造林実行簿作成																					
AB2 造林	AB2AU050	造林予定総括入力	R							CD													
AB2 造林	AB2AU060	造林予定総括表作成																					
AB2 造林	AB2AU060	造林調整簿作成																					
AB2 造林	AB2CU070	造林予定総括表作成																					

別表2-7\_CRUDマトリクス    CRUDマトリクス

			AE1	AE1	AE1	AE1	AE1	AE1	AE1	AE1	AE1	AE1	AE1	AE1	AE1	AE1	AE1	AE1	AE1	AE2	AE2	AE2	AE2	
			立木販売	立木販売	立木販売	立木販売	立木販売	立木販売	立木販売	立木販売	立木販売	立木販売	立木販売	立木販売	立木販売	立木販売	立木販売	立木販売	立木販売	立木販売	製品生産	製品生産	製品生産	製品生産
			副産物実 行明細	立木評定 単価	単価算出	立木基準 価格	低質材基 準価格	基準利用 率	その他利 用率	枝条率	立木市況 率	事業期間	立木樹材 種集計	立木公売	買受人	副産物予 定	副産物予 定明細	価格構成 比	立木処理 状況	生産予定 簿	請負契約 情報	桧	野帳	
AA1 森林情報管理	AA1J815	施業実施計画関連資料（最新）																						
AA1 森林情報管理	AA1J816	施業実施計画関連資料林班別（最新）																						
AA1 森林情報管理	AA1J850	官行造林関連資料（最新）																						
AA1 森林情報管理	AA1J900	旧形式変換																						
AA1 森林情報管理	AA1K000	小班実行管理リスト出力																						
AA1 森林情報管理	AA1K100	小班実行管理閲覧修正																						
AA1 森林情報管理	AA1K200	小班実行管理履歴反映																						
AB1 収穫	AB1AU010	収穫管理表																						
AB1 収穫	AB1AU030	収穫調査復命書入力																						
AB1 収穫	AB1AM050	立木調査野帳表示																						
AB1 収穫	AB1AU070	採材調査野帳情報表示																						
AB1 収穫	AB1AU090	樹高曲線データ表示																						
AB1 収穫	AB1AU120	樹材種別明細情報表示																						
AB1 収穫	AB1AU130	樹材種別明細情報表示（北海道版）																						
AB1 収穫	AB1AU140	野帳等情報取込																						
AB1 収穫	AB1AU150	調査野帳等確定																						
AB1 収穫	AB1AU160	復命書／立木調査野帳等一括印刷																						
AB1 収穫	AB1AU170	立木／採材調査野帳印刷																						
AB1 収穫	AB1AU180	復命書印刷																						
AB1 収穫	AB1AU190	樹材種別一覧表印刷																						
AB1 収穫	AB1AU200	樹材種別一覧表印刷（北海道版）																						
AB1 収穫	AB1AU210	樹高曲線データ印刷																						
AB1 収穫	AB1BU020	収穫予定簿印刷																						
AB1 収穫	AB1BU030	収穫予定簿確認リスト印刷																						
AB1 収穫	AB1BU040	収穫予定表印刷																						
AB1 収穫	AB1BU060	収穫・販売予定総括入力	R																					
AB1 収穫	AB1BU070	収穫・販売予定総括表印刷																						
AB1 収穫	AB1CU010	収穫実行簿直接入力（払出）		R	R																			
AB1 収穫	AB1CU020	収穫・販売実行簿印刷																						
AB1 収穫	AB1CU030	払出情報入力																						
AB1 収穫	AB1CU040	跡地検査完了登録																						
AB1 収穫	AB1DU010	収穫予定簿・実行簿検索																						
AB1 収穫	AB1DU020	予定変更状況確認																						
AB1 収穫	AB1DU030	予定実行差異確認																						
AB1 収穫	AB1DU040	収穫・販売実行総括表印刷																						
AB1 収穫	AB1DU070	流域別・機能類型別集計表印刷																						
AB1 収穫	AB1EU010	立木幹材積表修正																						
AB2 造林	AB2AU010	造林予定簿抽出																						
AB2 造林	AB2AU020	造林予定簿入力																						
AB2 造林	AB2AU030	造林予定簿更新																						
AB2 造林	AB2AU040	造林予定簿作成																						
AB2 造林	AB2AU040	造林実行簿作成																						
AB2 造林	AB2BU020	造林予定簿作成																						
AB2 造林	AB2BU020	造林実行簿作成																						
AB2 造林	AB2AU050	造林予定総括入力																						
AB2 造林	AB2AU060	造林予定総括表作成																						
AB2 造林	AB2AU060	造林調整簿作成																						
AB2 造林	AB2CU070	造林予定総括表作成																						



別表2-7\_CRUDマトリクス    CRUDマトリクス

			AE2	AE2	AE2	AE2	AE2	AE2	AE2	AE2	AE2	AE2	AE2	AE2	AE2	AE2	AE2	AE2	AE2	AE2	AE2	AE2	
			製品生産	製品生産	製品生産	製品生産	製品生産	製品生産	製品生産	製品生産	製品生産	製品生産	製品生産	製品生産	製品生産	製品生産	製品生産	製品生産	製品生産	製品生産	製品生産	製品生産	製品生産
							生産予定 簿・実行 簿		請負契約 明細	請負事業 内訳情報	管理換え 情報	全幹材樹 高曲線	全幹材平 均樹高	概算見込 野帳情報 CSV	全幹材野 帳情報 CSV	樹高曲線 データ CSV		全幹材野 帳		全幹材樹 材種明細	生産完了 報告書	生産実行 簿	全幹材販 売物件明 細書
			桧履歴	生産予定 簿明細	請負契約 予定	生産計画		予定総括															
AA1 森林情報管理	AA1J815	施業実施計画関連資料（最新）																					
AA1 森林情報管理	AA1J816	施業実施計画関連資料林班別（最新）																					
AA1 森林情報管理	AA1J850	官行造林関連資料（最新）																					
AA1 森林情報管理	AA1J900	旧形式変換																					
AA1 森林情報管理	AA1K000	小班実行管理リスト出力																					
AA1 森林情報管理	AA1K100	小班実行管理閲覧修正																					
AA1 森林情報管理	AA1K200	小班実行管理履歴反映																					
AB1 収穫	AB1AU010	収穫管理表																					
AB1 収穫	AB1AU030	収穫調査復命書入力																					
AB1 収穫	AB1AM050	立木調査野帳表示																					
AB1 収穫	AB1AU070	採材調査野帳情報表示																					
AB1 収穫	AB1AU090	樹高曲線データ表示																					
AB1 収穫	AB1AU120	樹材種別明細情報表示																					
AB1 収穫	AB1AU130	樹材種別明細情報表示（北海道版）																					
AB1 収穫	AB1AU140	野帳等情報取込																					
AB1 収穫	AB1AU150	調査野帳等確定																					
AB1 収穫	AB1AU160	復命書／立木調査野帳等一括印刷																					
AB1 収穫	AB1AU170	立木／採材調査野帳印刷																					
AB1 収穫	AB1AU180	復命書印刷																					
AB1 収穫	AB1AU190	樹材種別一覧表印刷																					
AB1 収穫	AB1AU200	樹材種別一覧表印刷（北海道版）																					
AB1 収穫	AB1AU210	樹高曲線データ印刷																					
AB1 収穫	AB1BU020	収穫予定簿印刷																					
AB1 収穫	AB1BU030	収穫予定簿確認リスト印刷																					
AB1 収穫	AB1BU040	収穫予定表印刷																					
AB1 収穫	AB1BU060	収穫・販売予定総括入力																					
AB1 収穫	AB1BU070	収穫・販売予定総括表印刷																					
AB1 収穫	AB1CU010	収穫実行簿直接入力（払出）																					
AB1 収穫	AB1CU020	収穫・販売実行簿印刷																					
AB1 収穫	AB1CU030	払出情報入力																					
AB1 収穫	AB1CU040	跡地検査完了登録																					
AB1 収穫	AB1DU010	収穫予定簿・実行簿検索																					
AB1 収穫	AB1DU020	予定変更状況確認																					
AB1 収穫	AB1DU030	予定実行差異確認																					
AB1 収穫	AB1DU040	収穫・販売実行総括表印刷																					
AB1 収穫	AB1DU070	流域別・機能類型別集計表印刷																					
AB1 収穫	AB1EU010	立木幹材積表修正																					
AB2 造林	AB2AU010	造林予定簿抽出																					
AB2 造林	AB2AU020	造林予定簿入力																					
AB2 造林	AB2AU030	造林予定簿更新																					
AB2 造林	AB2AU040	造林予定簿作成																					
AB2 造林	AB2AU040	造林実行簿作成																					
AB2 造林	AB2BU020	造林予定簿作成																					
AB2 造林	AB2BU020	造林実行簿作成																					
AB2 造林	AB2AU050	造林予定総括入力																					
AB2 造林	AB2AU060	造林予定総括表作成																					
AB2 造林	AB2AU060	造林調整簿作成																					
AB2 造林	AB2CU070	造林予定総括表作成																					

別表2-7\_CRUDマトリクス    CRUDマトリクス

			AE2 製品生産	AE2 製品生産	AE3 製品販売	AE3 製品販売	AE3 製品販売	AE3 製品販売	AE3 製品販売	AE3 製品販売	AE3 製品販売	AE3 製品販売	AE3 製品販売	AE3 製品販売	AE3 製品販売	AE3 製品販売	AE3 製品販売	AE3 製品販売	AE3 製品販売	AE3 製品販売	AE3 製品販売	AE3 製品販売
						素材基準 価格マス タ	システム 販売協定 情報	システム 販売計画	産地増減 率マス タ	年間販売 予定	月別販売 予定	製品販売 予定簿	販売予定 総括								製品市場 単価(A価 格)	
			全幹材樹 材種集計	委託	市況率マ スタ			内訳						桤履歴	価格評定	委託	全幹材桤	全幹材単 価算出	全幹材予 定価格	全幹材樹 材種明細		公売
AA1 森林情報管理	AA1J815	施業実施計画関連資料（最新）																				
AA1 森林情報管理	AA1J816	施業実施計画関連資料林班別（最新）																				
AA1 森林情報管理	AA1J850	官行造林関連資料（最新）																				
AA1 森林情報管理	AA1J900	旧形式変換																				
AA1 森林情報管理	AA1K000	小班実行管理リスト出力																				
AA1 森林情報管理	AA1K100	小班実行管理閲覧修正																				
AA1 森林情報管理	AA1K200	小班実行管理履歴反映																				
AB1 収穫	AB1AU010	収穫管理表																				
AB1 収穫	AB1AU030	収穫調査復命書入力																				
AB1 収穫	AB1AM050	立木調査野帳表示																				
AB1 収穫	AB1AU070	採材調査野帳情報表示																				
AB1 収穫	AB1AU090	樹高曲線データ表示																				
AB1 収穫	AB1AU120	樹材種別明細情報表示																				
AB1 収穫	AB1AU130	樹材種別明細情報表示（北海道版）																				
AB1 収穫	AB1AU140	野帳等情報取込																				
AB1 収穫	AB1AU150	調査野帳等確定																				
AB1 収穫	AB1AU160	復命書／立木調査野帳等一括印刷																				
AB1 収穫	AB1AU170	立木／採材調査野帳印刷																				
AB1 収穫	AB1AU180	復命書印刷																				
AB1 収穫	AB1AU190	樹材種別一覧表印刷																				
AB1 収穫	AB1AU200	樹材種別一覧表印刷（北海道版）																				
AB1 収穫	AB1AU210	樹高曲線データ印刷																				
AB1 収穫	AB1BU020	収穫予定簿印刷																				
AB1 収穫	AB1BU030	収穫予定簿確認リスト印刷																				
AB1 収穫	AB1BU040	収穫予定表印刷																				
AB1 収穫	AB1BU060	収穫・販売予定総括入力																				
AB1 収穫	AB1BU070	収穫・販売予定総括表印刷																				
AB1 収穫	AB1CU010	収穫実行簿直接入力（払出）																				
AB1 収穫	AB1CU020	収穫・販売実行簿印刷																				
AB1 収穫	AB1CU030	払出情報入力																				
AB1 収穫	AB1CU040	跡地検査完了登録																				
AB1 収穫	AB1DU010	収穫予定簿・実行簿検索																				
AB1 収穫	AB1DU020	予定変更状況確認																				
AB1 収穫	AB1DU030	予定実行差異確認																				
AB1 収穫	AB1DU040	収穫・販売実行総括表印刷																				
AB1 収穫	AB1DU070	流域別・機能類型別集計表印刷																				
AB1 収穫	AB1EU010	立木幹材積表修正																				
AB2 造林	AB2AU010	造林予定簿抽出																				
AB2 造林	AB2AU020	造林予定簿入力																				
AB2 造林	AB2AU030	造林予定簿更新																				
AB2 造林	AB2AU040	造林予定簿作成																				
AB2 造林	AB2AU040	造林実行簿作成																				
AB2 造林	AB2BU020	造林予定簿作成																				
AB2 造林	AB2BU020	造林実行簿作成																				
AB2 造林	AB2AU050	造林予定総括入力																				
AB2 造林	AB2AU060	造林予定総括表作成																				
AB2 造林	AB2AU060	造林調整簿作成																				
AB2 造林	AB2CU070	造林予定総括表作成																				



別表2-7\_CRUDマトリクス    CRUDマトリクス

			AE3 製品販売	AE3 製品販売	AE3 製品販売	AE3 製品販売	AE3 製品販売	AE3 製品販売	AE3 製品販売	AE3 製品販売	AE4 樹木採取 権	AE4 樹木採取 権	AE4 樹木採取 権	AE4 樹木採取 権	AE4 樹木採取 権	AE4 樹木採取 権	AE4 樹木採取 権	AE4 樹木採取 権	AE4 樹木採取 権	AE4 樹木採取 権	AE4 樹木採取 権	AE4 樹木採取 権
			委託販売 結果CSV	委託販売 結果	全幹材評 定	全幹材評 定単価	全幹材樹 材種評定	全幹材樹 材種評定 明細	樹材種別	契約	委託契約	樹木採取 区林小班 情報	樹木採取 権情報	定期報告 明細	樹木料算 定	実施契約	定期報告	実施契約 計画	樹木採取 権実施契 約等情報	樹木料評 定情報(北 海道以 外)CSV	樹木料評 定結果情 報CSV	樹木採取 権
AA1 森林情報管理	AA1J815	施業実施計画関連資料（最新）																				
AA1 森林情報管理	AA1J816	施業実施計画関連資料林班別（最新）																				
AA1 森林情報管理	AA1J850	官行造林関連資料（最新）																				
AA1 森林情報管理	AA1J900	旧形式変換																				
AA1 森林情報管理	AA1K000	小班実行管理リスト出力																				
AA1 森林情報管理	AA1K100	小班実行管理閲覧修正																				
AA1 森林情報管理	AA1K200	小班実行管理履歴反映																				
AB1 収穫	AB1AU010	収穫管理表																				
AB1 収穫	AB1AU030	収穫調査復命書入力																				
AB1 収穫	AB1AM050	立木調査野帳表示																				
AB1 収穫	AB1AU070	採材調査野帳情報表示																				
AB1 収穫	AB1AU090	樹高曲線データ表示																				
AB1 収穫	AB1AU120	樹材種別明細情報表示																				
AB1 収穫	AB1AU130	樹材種別明細情報表示（北海道版）																				
AB1 収穫	AB1AU140	野帳等情報取込																				
AB1 収穫	AB1AU150	調査野帳等確定																				
AB1 収穫	AB1AU160	復命書／立木調査野帳等一括印刷																				
AB1 収穫	AB1AU170	立木／採材調査野帳印刷																				
AB1 収穫	AB1AU180	復命書印刷																				
AB1 収穫	AB1AU190	樹材種別一覧表印刷																				
AB1 収穫	AB1AU200	樹材種別一覧表印刷（北海道版）																				
AB1 収穫	AB1AU210	樹高曲線データ印刷																				
AB1 収穫	AB1BU020	収穫予定簿印刷																				
AB1 収穫	AB1BU030	収穫予定簿確認リスト印刷																				
AB1 収穫	AB1BU040	収穫予定表印刷																				
AB1 収穫	AB1BU060	収穫・販売予定総括入力																				
AB1 収穫	AB1BU070	収穫・販売予定総括表印刷																				
AB1 収穫	AB1CU010	収穫実行簿直接入力（払出）																				
AB1 収穫	AB1CU020	収穫・販売実行簿印刷												R								
AB1 収穫	AB1CU030	払出情報入力																				
AB1 収穫	AB1CU040	跡地検査完了登録																				
AB1 収穫	AB1DU010	収穫予定簿・実行簿検索																				
AB1 収穫	AB1DU020	予定変更状況確認																				
AB1 収穫	AB1DU030	予定実行差異確認																				
AB1 収穫	AB1DU040	収穫・販売実行総括表印刷																				
AB1 収穫	AB1DU070	流域別・機能類型別集計表印刷																				
AB1 収穫	AB1EU010	立木幹材積表修正																				
AB2 造林	AB2AU010	造林予定簿抽出																				
AB2 造林	AB2AU020	造林予定簿入力																				
AB2 造林	AB2AU030	造林予定簿更新																				
AB2 造林	AB2AU040	造林予定簿作成																				
AB2 造林	AB2AU040	造林実行簿作成																				
AB2 造林	AB2BU020	造林予定簿作成																				
AB2 造林	AB2BU020	造林実行簿作成																				
AB2 造林	AB2AU050	造林予定総括入力																				
AB2 造林	AB2AU060	造林予定総括表作成																				
AB2 造林	AB2AU060	造林調整簿作成																				
AB2 造林	AB2CU070	造林予定総括表作成																				

別表2-7\_CRUDマトリクス    CRUDマトリクス

			AE4	BA1	BA1	BA1	BA1	BA1	BA1	BA1	BA1	BA1	BA1	BA1	BA1	BA1	BA1	BA1	BA2	BA2	BA2	BA2	BA2
			樹木採取 権	歳出予算 管理	歳出予算 管理	歳出予算 管理	歳出予算 管理	歳出予算 管理	歳出予算 管理	歳出予算 管理	歳出予算 管理	歳出予算 管理	歳出予算 管理	歳出予算 管理	歳出予算 管理	歳出予算 管理	歳出予算 管理	歳出予算 管理	歳出予算 管理	支出管理	支出管理	支出管理	支出管理
			樹木料算 定調書	金融機関	歳出科目	歳出予算	歳出予算 一覧表	歳出予算 額情報入 力確認リ スト	示達明細	歳出予算 整理表	示達	示達 (CSV)	示達CSV	支出負担 行為示達 一覧表	支出負担 行為限度 額示達一 覧表	支出負担 行為日計 表	支出負担 行為限度 額等差引 簿	金融機関 (CSV)	経費明細	負担行為	経理管理	債主	顧客
AA1 森林情報管理	AA1J815	施業実施計画関連資料（最新）																					
AA1 森林情報管理	AA1J816	施業実施計画関連資料林班別（最新）																					
AA1 森林情報管理	AA1J850	官行造林関連資料（最新）																					
AA1 森林情報管理	AA1J900	旧形式変換																					
AA1 森林情報管理	AA1K000	小班実行管理リスト出力																					
AA1 森林情報管理	AA1K100	小班実行管理閲覧修正																					
AA1 森林情報管理	AA1K200	小班実行管理履歴反映																					
AB1 収穫	AB1AU010	収穫管理表																					
AB1 収穫	AB1AU030	収穫調査復命書入力																					
AB1 収穫	AB1AM050	立木調査野帳表示																					
AB1 収穫	AB1AU070	採材調査野帳情報表示																					
AB1 収穫	AB1AU090	樹高曲線データ表示																					
AB1 収穫	AB1AU120	樹材種別明細情報表示																					
AB1 収穫	AB1AU130	樹材種別明細情報表示（北海道版）																					
AB1 収穫	AB1AU140	野帳等情報取込																					
AB1 収穫	AB1AU150	調査野帳等確定																					
AB1 収穫	AB1AU160	復命書／立木調査野帳等一括印刷																					
AB1 収穫	AB1AU170	立木／採材調査野帳印刷																					
AB1 収穫	AB1AU180	復命書印刷																					
AB1 収穫	AB1AU190	樹材種別一覧表印刷																					
AB1 収穫	AB1AU200	樹材種別一覧表印刷（北海道版）																					
AB1 収穫	AB1AU210	樹高曲線データ印刷																					
AB1 収穫	AB1BU020	収穫予定簿印刷																					
AB1 収穫	AB1BU030	収穫予定簿確認リスト印刷																					
AB1 収穫	AB1BU040	収穫予定表印刷																					
AB1 収穫	AB1BU060	収穫・販売予定総括入力																					
AB1 収穫	AB1BU070	収穫・販売予定総括表印刷																					
AB1 収穫	AB1CU010	収穫実行簿直接入力（払出）																					
AB1 収穫	AB1CU020	収穫・販売実行簿印刷																					
AB1 収穫	AB1CU030	払出情報入力																					
AB1 収穫	AB1CU040	跡地検査完了登録																					
AB1 収穫	AB1DU010	収穫予定簿・実行簿検索																					
AB1 収穫	AB1DU020	予定変更状況確認																					
AB1 収穫	AB1DU030	予定実行差異確認																					
AB1 収穫	AB1DU040	収穫・販売実行総括表印刷																					
AB1 収穫	AB1DU070	流域別・機能類型別集計表印刷																					
AB1 収穫	AB1EU010	立木幹材積表修正																					
AB2 造林	AB2AU010	造林予定簿抽出																					
AB2 造林	AB2AU020	造林予定簿入力																					
AB2 造林	AB2AU030	造林予定簿更新																					
AB2 造林	AB2AU040	造林予定簿作成																					
AB2 造林	AB2AU040	造林実行簿作成																					
AB2 造林	AB2BU020	造林予定簿作成																					
AB2 造林	AB2BU020	造林実行簿作成																					
AB2 造林	AB2AU050	造林予定総括入力																					
AB2 造林	AB2AU060	造林予定総括表作成																					
AB2 造林	AB2AU060	造林調整簿作成																					
AB2 造林	AB2CU070	造林予定総括表作成																					

別表2-7\_CRUDマトリクス    CRUDマトリクス

			BA2	BA2	BA2	BA2	BA2	BA2	BA2	BA2	BA2	BA2	BA2	BA2	BA2	BA2	BA2	BA3	BA3	BA3	BA3	BA3	BA3	
			支出管理	支出管理	支出管理	支出管理	支出管理	支出管理	支出管理	支出管理	支出管理	支出管理	支出管理	支出管理	支出管理	支出管理	支出管理	支出管理	収入管理	収入管理	収入管理	収入管理	収入管理	収入管理
			債主登録 (変更)票	債主情報 一覧	支払内訳	支払予定	歳出科目	支出負担 行為決議 書	歳出科目 更正	科目更正 決議書	国庫金	官公需契 約実績調 査資料	中小企業 官公需特 定品目契 約状況	仕入等に 係る課税 対象整理 簿	官公需契 約に係る 契約態様 別実績調	タンキン グファイ ル	歳入科目 更正	契約	債務者	歳入科目	委託契約	歳入予算	歳入予算 額情報入 力確認リ スト	
AA1 森林情報管理	AA1J815	施業実施計画関連資料（最新）																						
AA1 森林情報管理	AA1J816	施業実施計画関連資料林班別（最新）																						
AA1 森林情報管理	AA1J850	官行造林関連資料（最新）																						
AA1 森林情報管理	AA1J900	旧形式変換																						
AA1 森林情報管理	AA1K000	小班実行管理リスト出力																						
AA1 森林情報管理	AA1K100	小班実行管理閲覧修正																						
AA1 森林情報管理	AA1K200	小班実行管理履歴反映																						
AB1 収穫	AB1AU010	収穫管理表																						
AB1 収穫	AB1AU030	収穫調査復命書入力																						
AB1 収穫	AB1AM050	立木調査野帳表示																						
AB1 収穫	AB1AU070	採材調査野帳情報表示																						
AB1 収穫	AB1AU090	樹高曲線データ表示																						
AB1 収穫	AB1AU120	樹材種別明細情報表示																						
AB1 収穫	AB1AU130	樹材種別明細情報表示（北海道版）																						
AB1 収穫	AB1AU140	野帳等情報取込																						
AB1 収穫	AB1AU150	調査野帳等確定																						
AB1 収穫	AB1AU160	復命書／立木調査野帳等一括印刷																						
AB1 収穫	AB1AU170	立木／採材調査野帳印刷																						
AB1 収穫	AB1AU180	復命書印刷																						
AB1 収穫	AB1AU190	樹材種別一覧表印刷																						
AB1 収穫	AB1AU200	樹材種別一覧表印刷（北海道版）																						
AB1 収穫	AB1AU210	樹高曲線データ印刷																						
AB1 収穫	AB1BU020	収穫予定簿印刷																						
AB1 収穫	AB1BU030	収穫予定簿確認リスト印刷																						
AB1 収穫	AB1BU040	収穫予定表印刷																						
AB1 収穫	AB1BU060	収穫・販売予定総括入力																R						
AB1 収穫	AB1BU070	収穫・販売予定総括表印刷																						
AB1 収穫	AB1CU010	収穫実行簿直接入力（払出）																						
AB1 収穫	AB1CU020	収穫・販売実行簿印刷																						
AB1 収穫	AB1CU030	払出情報入力																						
AB1 収穫	AB1CU040	跡地検査完了登録																						
AB1 収穫	AB1DU010	収穫予定簿・実行簿検索																						
AB1 収穫	AB1DU020	予定変更状況確認																						
AB1 収穫	AB1DU030	予定実行差異確認																						
AB1 収穫	AB1DU040	収穫・販売実行総括表印刷																						
AB1 収穫	AB1DU070	流域別・機能類型別集計表印刷																						
AB1 収穫	AB1EU010	立木幹材積表修正																						
AB2 造林	AB2AU010	造林予定簿抽出																						
AB2 造林	AB2AU020	造林予定簿入力																						
AB2 造林	AB2AU030	造林予定簿更新																						
AB2 造林	AB2AU040	造林予定簿作成																						
AB2 造林	AB2AU040	造林実行簿作成																						
AB2 造林	AB2BU020	造林予定簿作成																						
AB2 造林	AB2BU020	造林実行簿作成																						
AB2 造林	AB2AU050	造林予定総括入力																						
AB2 造林	AB2AU060	造林予定総括表作成																						
AB2 造林	AB2AU060	造林調整簿作成																						
AB2 造林	AB2CU070	造林予定総括表作成																						

別表2-7\_CRUDマトリクス    CRUDマトリクス

			BA3	BA3	BA3	BA3	BA3	BA3	BA3	BA3	BA3	BA3	BA3	BA3	BA3	BA3	BA3	BA3	BA3	BA3	BA3	BA3	
			収入管理	収入管理	収入管理	収入管理	収入管理	収入管理	収入管理	収入管理	収入管理	収入管理	収入管理	収入管理	収入管理	収入管理	収入管理	収入管理	収入管理	収入管理	収入管理	収入管理	収入管理
					債務者登録(変更)票	債務者情報一覧表	国有林野の産物販売委託契約書		事後調定収納	収納	契約書	債権発生(帰属)通知書	履行延期特約等及び債権変更通知書	一時分割納付債権内訳書(変更登録用)	一時・分割納付債権内訳書	債権未抽出データ一覧表	契約管理リスト	延納契約リスト	歳入科目更正	売上に係る課税対象整理簿	延納による販売実績表	留意債権一覧	科目(種類)訂正通知書
AA1 森林情報管理	AA1J815	施業実施計画関連資料（最新）																					
AA1 森林情報管理	AA1J816	施業実施計画関連資料林班別（最新）																					
AA1 森林情報管理	AA1J850	官行造林関連資料（最新）																					
AA1 森林情報管理	AA1J900	旧形式変換																					
AA1 森林情報管理	AA1K000	小班実行管理リスト出力																					
AA1 森林情報管理	AA1K100	小班実行管理閲覧修正																					
AA1 森林情報管理	AA1K200	小班実行管理履歴反映																					
AB1 収穫	AB1AU010	収穫管理表																					
AB1 収穫	AB1AU030	収穫調査復命書入力																					
AB1 収穫	AB1AM050	立木調査野帳表示																					
AB1 収穫	AB1AU070	採材調査野帳情報表示																					
AB1 収穫	AB1AU090	樹高曲線データ表示																					
AB1 収穫	AB1AU120	樹材種別明細情報表示																					
AB1 収穫	AB1AU130	樹材種別明細情報表示（北海道版）																					
AB1 収穫	AB1AU140	野帳等情報取込																					
AB1 収穫	AB1AU150	調査野帳等確定																					
AB1 収穫	AB1AU160	復命書／立木調査野帳等一括印刷																					
AB1 収穫	AB1AU170	立木／採材調査野帳印刷																					
AB1 収穫	AB1AU180	復命書印刷																					
AB1 収穫	AB1AU190	樹材種別一覧表印刷																					
AB1 収穫	AB1AU200	樹材種別一覧表印刷（北海道版）																					
AB1 収穫	AB1AU210	樹高曲線データ印刷																					
AB1 収穫	AB1BU020	収穫予定簿印刷																					
AB1 収穫	AB1BU030	収穫予定簿確認リスト印刷																					
AB1 収穫	AB1BU040	収穫予定表印刷																					
AB1 収穫	AB1BU060	収穫・販売予定総括入力																					
AB1 収穫	AB1BU070	収穫・販売予定総括表印刷																					
AB1 収穫	AB1CU010	収穫実行簿直接入力（払出）																					
AB1 収穫	AB1CU020	収穫・販売実行簿印刷																					
AB1 収穫	AB1CU030	払出情報入力																					
AB1 収穫	AB1CU040	跡地検査完了登録																					
AB1 収穫	AB1DU010	収穫予定簿・実行簿検索																					
AB1 収穫	AB1DU020	予定変更状況確認																					
AB1 収穫	AB1DU030	予定実行差異確認																					
AB1 収穫	AB1DU040	収穫・販売実行総括表印刷																					
AB1 収穫	AB1DU070	流域別・機能類型別集計表印刷																					
AB1 収穫	AB1EU010	立木幹材積表修正																					
AB2 造林	AB2AU010	造林予定簿抽出																					
AB2 造林	AB2AU020	造林予定簿入力																					
AB2 造林	AB2AU030	造林予定簿更新																					
AB2 造林	AB2AU040	造林予定簿作成																					
AB2 造林	AB2AU040	造林実行簿作成																					
AB2 造林	AB2BU020	造林予定簿作成																					
AB2 造林	AB2BU020	造林実行簿作成																					
AB2 造林	AB2AU050	造林予定総括入力																					
AB2 造林	AB2AU060	造林予定総括表作成																					
AB2 造林	AB2AU060	造林調整簿作成																					
AB2 造林	AB2CU070	造林予定総括表作成																					

別表2-7\_CRUDマトリクス    CRUDマトリクス

			BA3	BA3	BA3	BA3	BA3	BA3	BA3	BA4	BA4	BA4	BA4	BA4	CE1	CE1	CE1	CE1	CE1	CE1	CE1	CE1	
			収入管理	収入管理	収入管理	収入管理	収入管理	収入管理	収入管理	収入管理	決算	決算	決算	決算	決算	貸付・使用等管理	貸付・使用等管理	貸付・使用等管理	貸付・使用等管理	貸付・使用等管理	貸付・使用等管理	貸付・使用等管理	貸付・使用等管理
			領収済通知情報 (CSV)	領収済通知一覧表	収納状況一覧表	徴収額集計表	月別収入実績	タンキングファイル	歳出科目	集計	集計月別	償却資産	償却マスタ	減価償却簿	貸付管理	貸付管理事務所	貸付管理用途内訳	貸付管理林小班	貸付管理年次	貸付算定	貸付算定年度	算定合算	貸付算定温鉱泉
AA1 森林情報管理	AA1J815	施業実施計画関連資料（最新）																					
AA1 森林情報管理	AA1J816	施業実施計画関連資料林班別（最新）																					
AA1 森林情報管理	AA1J850	官行造林関連資料（最新）																					
AA1 森林情報管理	AA1J900	旧形式変換																					
AA1 森林情報管理	AA1K000	小班実行管理リスト出力																					
AA1 森林情報管理	AA1K100	小班実行管理閲覧修正																					
AA1 森林情報管理	AA1K200	小班実行管理履歴反映																					
AB1 収穫	AB1AU010	収穫管理表																					
AB1 収穫	AB1AU030	収穫調査復命書入力																					
AB1 収穫	AB1AM050	立木調査野帳表示																					
AB1 収穫	AB1AU070	採材調査野帳情報表示																					
AB1 収穫	AB1AU090	樹高曲線データ表示																					
AB1 収穫	AB1AU120	樹材種別明細情報表示																					
AB1 収穫	AB1AU130	樹材種別明細情報表示（北海道版）																					
AB1 収穫	AB1AU140	野帳等情報取込																					
AB1 収穫	AB1AU150	調査野帳等確定																					
AB1 収穫	AB1AU160	復命書／立木調査野帳等一括印刷																					
AB1 収穫	AB1AU170	立木／採材調査野帳印刷																					
AB1 収穫	AB1AU180	復命書印刷																					
AB1 収穫	AB1AU190	樹材種別一覧表印刷																					
AB1 収穫	AB1AU200	樹材種別一覧表印刷（北海道版）																					
AB1 収穫	AB1AU210	樹高曲線データ印刷																					
AB1 収穫	AB1BU020	収穫予定簿印刷																					
AB1 収穫	AB1BU030	収穫予定簿確認リスト印刷																					
AB1 収穫	AB1BU040	収穫予定表印刷																					
AB1 収穫	AB1BU060	収穫・販売予定総括入力																					
AB1 収穫	AB1BU070	収穫・販売予定総括表印刷																					
AB1 収穫	AB1CU010	収穫実行簿直接入力（払出）																					
AB1 収穫	AB1CU020	収穫・販売実行簿印刷																					
AB1 収穫	AB1CU030	払出情報入力																					
AB1 収穫	AB1CU040	跡地検査完了登録																					
AB1 収穫	AB1DU010	収穫予定簿・実行簿検索																					
AB1 収穫	AB1DU020	予定変更状況確認																					
AB1 収穫	AB1DU030	予定実行差異確認																					
AB1 収穫	AB1DU040	収穫・販売実行総括表印刷																					
AB1 収穫	AB1DU070	流域別・機能類型別集計表印刷																					
AB1 収穫	AB1EU010	立木幹材積表修正																					
AB2 造林	AB2AU010	造林予定簿抽出																					
AB2 造林	AB2AU020	造林予定簿入力																					
AB2 造林	AB2AU030	造林予定簿更新																					
AB2 造林	AB2AU040	造林予定簿作成																					
AB2 造林	AB2AU040	造林実行簿作成																					
AB2 造林	AB2BU020	造林予定簿作成																					
AB2 造林	AB2BU020	造林実行簿作成																					
AB2 造林	AB2AU050	造林予定総括入力																					
AB2 造林	AB2AU060	造林予定総括表作成																					
AB2 造林	AB2AU060	造林調整簿作成																					
AB2 造林	AB2CU070	造林予定総括表作成																					



別表2-7\_CRUDマトリクス    CRUDマトリクス

			CE1	CE1	CE1	CE1	CE1	CE1	CE1	CF1	CF1	CF1	CF1	CF1	CF1	CF1	CF1	CF1	CF1	CF1	CF1	CF1	
			貸付・使用等管理	貸付・使用等管理	貸付・使用等管理	貸付・使用等管理	貸付・使用等管理	貸付・使用等管理	貸付・使用等管理	分収育林	分収育林	分収育林	分収育林	分収育林	分収育林	分収育林	分収育林	分収育林	分収育林	分収育林	分収育林	分収育林	分収育林
			協定電力	協定電力 年度	協定通信	協定通信 年度	収益算定	貸付管理 帳票出力	貸付管理 集計	対象森林	対象森林 林小班	契約対象 森林	内定者	顧客	法定代理人	分収育林 帳票出力	契約者	連絡人	契約者変更	・分収林 履歴表	・分収林 個別表	・費用負担者個別 表	・費用負担者一覧 表
AA1 森林情報管理	AA1J815	施業実施計画関連資料（最新）																					
AA1 森林情報管理	AA1J816	施業実施計画関連資料林班別（最新）																					
AA1 森林情報管理	AA1J850	官行造林関連資料（最新）																					
AA1 森林情報管理	AA1J900	旧形式変換																					
AA1 森林情報管理	AA1K000	小班実行管理リスト出力																					
AA1 森林情報管理	AA1K100	小班実行管理閲覧修正																					
AA1 森林情報管理	AA1K200	小班実行管理履歴反映																					
AB1 収穫	AB1AU010	収穫管理表																					
AB1 収穫	AB1AU030	収穫調査復命書入力																					
AB1 収穫	AB1AM050	立木調査野帳表示																					
AB1 収穫	AB1AU070	採材調査野帳情報表示																					
AB1 収穫	AB1AU090	樹高曲線データ表示																					
AB1 収穫	AB1AU120	樹材種別明細情報表示																					
AB1 収穫	AB1AU130	樹材種別明細情報表示（北海道版）																					
AB1 収穫	AB1AU140	野帳等情報取込																					
AB1 収穫	AB1AU150	調査野帳等確定																					
AB1 収穫	AB1AU160	復命書／立木調査野帳等一括印刷																					
AB1 収穫	AB1AU170	立木／採材調査野帳印刷																					
AB1 収穫	AB1AU180	復命書印刷																					
AB1 収穫	AB1AU190	樹材種別一覧表印刷																					
AB1 収穫	AB1AU200	樹材種別一覧表印刷（北海道版）																					
AB1 収穫	AB1AU210	樹高曲線データ印刷																					
AB1 収穫	AB1BU020	収穫予定簿印刷																					
AB1 収穫	AB1BU030	収穫予定簿確認リスト印刷																					
AB1 収穫	AB1BU040	収穫予定表印刷																					
AB1 収穫	AB1BU060	収穫・販売予定総括入力																					
AB1 収穫	AB1BU070	収穫・販売予定総括表印刷																					
AB1 収穫	AB1CU010	収穫実行簿直接入力（払出）																					
AB1 収穫	AB1CU020	収穫・販売実行簿印刷																					
AB1 収穫	AB1CU030	払出情報入力																					
AB1 収穫	AB1CU040	跡地検査完了登録																					
AB1 収穫	AB1DU010	収穫予定簿・実行簿検索																					
AB1 収穫	AB1DU020	予定変更状況確認																					
AB1 収穫	AB1DU030	予定実行差異確認																					
AB1 収穫	AB1DU040	収穫・販売実行総括表印刷																					
AB1 収穫	AB1DU070	流域別・機能類型別集計表印刷																					
AB1 収穫	AB1EU010	立木幹材積表修正																					
AB2 造林	AB2AU010	造林予定簿抽出																					
AB2 造林	AB2AU020	造林予定簿入力																					
AB2 造林	AB2AU030	造林予定簿更新																					
AB2 造林	AB2AU040	造林予定簿作成																					
AB2 造林	AB2AU040	造林実行簿作成																					
AB2 造林	AB2BU020	造林予定簿作成																					
AB2 造林	AB2BU020	造林実行簿作成																					
AB2 造林	AB2AU050	造林予定総括入力																					
AB2 造林	AB2AU060	造林予定総括表作成																					
AB2 造林	AB2AU060	造林調整簿作成																					
AB2 造林	AB2CU070	造林予定総括表作成																					



別表2-7\_CRUDマトリクス    CRUDマトリクス

			CF1	CF1	CF1	CF1	CF1	CF1	CF1	CF1	CF1	CF1	CF1	CF1	CF1	YA2			ZY1	ZY1	ZY1	ZY1	ZY1	ZY1	
			分収育林	分収育林	分収育林	分収育林	分収育林	分収育林	分収育林	分収育林	分収育林	分収育林	分収育林	分収育林	分収育林	分収育林	事業統計	YY1		業務共通	業務共通	業務共通	業務共通	業務共通	業務共通
			契約者対象森林	契約者分収金	管理経営計画変更	管理経営計画	管理計画変更	分収林異動	分収林異動林小班	契約者分集金	契約分収金	文書	宛名書	契約人	分収育林	1-1管理区域及び面積	業務用語マスタ	業務用語マスタ	業務用語	組織マスタ	都道府県マスタ	林小班施業履歴	樹種別施業履歴		
AA1 森林情報管理	AA1J815	施業実施計画関連資料（最新）																R							
AA1 森林情報管理	AA1J816	施業実施計画関連資料林班別（最新）																R							
AA1 森林情報管理	AA1J850	官行造林関連資料（最新）																R							
AA1 森林情報管理	AA1J900	旧形式変換																R							
AA1 森林情報管理	AA1K000	小班実行管理リスト出力																R			R				
AA1 森林情報管理	AA1K100	小班実行管理閲覧修正																R	R						
AA1 森林情報管理	AA1K200	小班実行管理履歴反映																R							
AB1 収穫	AB1AU010	収穫管理表																R		R					
AB1 収穫	AB1AU030	収穫調査復命書入力																R		R	R				
AB1 収穫	AB1AM050	立木調査野帳表示																R		R					
AB1 収穫	AB1AU070	採材調査野帳情報表示																R		R					
AB1 収穫	AB1AU090	樹高曲線データ表示																R		R					
AB1 収穫	AB1AU120	樹材種別明細情報表示																R		R					
AB1 収穫	AB1AU130	樹材種別明細情報表示（北海道版）																R		R					
AB1 収穫	AB1AU140	野帳等情報取込																R							
AB1 収穫	AB1AU150	調査野帳等確定																R							
AB1 収穫	AB1AU160	復命書／立木調査野帳等一括印刷																R		R					
AB1 収穫	AB1AU170	立木／採材調査野帳印刷																R		R					
AB1 収穫	AB1AU180	復命書印刷																R		R					
AB1 収穫	AB1AU190	樹材種別一覧表印刷																R		R					
AB1 収穫	AB1AU200	樹材種別一覧表印刷（北海道版）																R		R					
AB1 収穫	AB1AU210	樹高曲線データ印刷																R		R					
AB1 収穫	AB1BU020	収穫予定簿印刷																R							
AB1 収穫	AB1BU030	収穫予定簿確認リスト印刷																R							
AB1 収穫	AB1BU040	収穫予定表印刷																R		R					
AB1 収穫	AB1BU060	収穫・販売予定総括入力																							
AB1 収穫	AB1BU070	収穫・販売予定総括表印刷																		R					
AB1 収穫	AB1CU010	収穫実行簿直接入力（払出）																		R					
AB1 収穫	AB1CU020	収穫・販売実行簿印刷																R		R					
AB1 収穫	AB1CU030	払出情報入力																R		R	R	CD	CD		
AB1 収穫	AB1CU040	跡地検査完了登録																R							
AB1 収穫	AB1DU010	収穫予定簿・実行簿検索																							
AB1 収穫	AB1DU020	予定変更状況確認																		R					
AB1 収穫	AB1DU030	予定実行差異確認																		R					
AB1 収穫	AB1DU040	収穫・販売実行総括表印刷																		R					
AB1 収穫	AB1DU070	流域別・機能類型別集計表印刷																		R					
AB1 収穫	AB1EU010	立木幹材積表修正																R							
AB2 造林	AB2AU010	造林予定簿抽出																R							
AB2 造林	AB2AU020	造林予定簿入力																R		R	R				
AB2 造林	AB2AU030	造林予定簿更新																R			R				
AB2 造林	AB2AU040	造林予定簿作成																R		R					
AB2 造林	AB2AU040	造林実行簿作成																R							
AB2 造林	AB2BU020	造林予定簿作成																R							
AB2 造林	AB2BU020	造林実行簿作成																R		R					
AB2 造林	AB2AU050	造林予定総括入力																R							
AB2 造林	AB2AU060	造林予定総括表作成																R		R					
AB2 造林	AB2AU060	造林調整簿作成																R		R					
AB2 造林	AB2CU070	造林予定総括表作成																R		R					

別表2-7\_CRUDマトリクス    CRUDマトリクス

			ZY1 業務共通	ZY1 業務共通	ZY1 業務共通	ZY1 業務共通	ZY1 業務共通	ZY1 業務共通	ZY1 業務共通	ZZ1 業務基盤	-	-	-	-	-	-	-	-	-	-	-	-
			樹類樹種 管理	顧客	職員情報	顧客マス タ	アップ ロード データ	集計	バッチ管 理	systemco m.ini	国庫金振 込明細票	集計月別	樹種別販 売量(製 品)	販売予定 表	販売方法 別	月別販売 計画(樹種 別)	販売方法 別適用条 項別内訳 表	木材供給 事業費(販 売事業)総 括表	(資料)適 用条項事 由別内訳	分収育林 帳票出力	生産予定 簿	生産予定 簿明細
AA1 森林情報管理	AA1J815	施業実施計画関連資料（最新）																				
AA1 森林情報管理	AA1J816	施業実施計画関連資料林班別（最新）																				
AA1 森林情報管理	AA1J850	官行造林関連資料（最新）																				
AA1 森林情報管理	AA1J900	旧形式変換																				
AA1 森林情報管理	AA1K000	小班実行管理リスト出力																				
AA1 森林情報管理	AA1K100	小班実行管理閲覧修正																				
AA1 森林情報管理	AA1K200	小班実行管理履歴反映																				
AB1 収穫	AB1AU010	収穫管理表																				
AB1 収穫	AB1AU030	収穫調査復命書入力																				
AB1 収穫	AB1AM050	立木調査野帳表示																				
AB1 収穫	AB1AU070	採材調査野帳情報表示																				
AB1 収穫	AB1AU090	樹高曲線データ表示																				
AB1 収穫	AB1AU120	樹材種別明細情報表示																				
AB1 収穫	AB1AU130	樹材種別明細情報表示（北海道版）																				
AB1 収穫	AB1AU140	野帳等情報取込																				
AB1 収穫	AB1AU150	調査野帳等確定																				
AB1 収穫	AB1AU160	復命書／立木調査野帳等一括印刷																				
AB1 収穫	AB1AU170	立木／採材調査野帳印刷																				
AB1 収穫	AB1AU180	復命書印刷																				
AB1 収穫	AB1AU190	樹材種別一覧表印刷																				
AB1 収穫	AB1AU200	樹材種別一覧表印刷（北海道版）																				
AB1 収穫	AB1AU210	樹高曲線データ印刷																				
AB1 収穫	AB1BU020	収穫予定簿印刷																				
AB1 収穫	AB1BU030	収穫予定簿確認リスト印刷																				
AB1 収穫	AB1BU040	収穫予定表印刷																				
AB1 収穫	AB1BU060	収穫・販売予定総括入力																				
AB1 収穫	AB1BU070	収穫・販売予定総括表印刷																				
AB1 収穫	AB1CU010	収穫実行簿直接入力（払出）																				
AB1 収穫	AB1CU020	収穫・販売実行簿印刷																				
AB1 収穫	AB1CU030	払出情報入力																				
AB1 収穫	AB1CU040	跡地検査完了登録																				
AB1 収穫	AB1DU010	収穫予定簿・実行簿検索																				
AB1 収穫	AB1DU020	予定変更状況確認																				
AB1 収穫	AB1DU030	予定実行差異確認																				
AB1 収穫	AB1DU040	収穫・販売実行総括表印刷																				
AB1 収穫	AB1DU070	流域別・機能類型別集計表印刷																				
AB1 収穫	AB1EU010	立木幹材積表修正	R																			
AB2 造林	AB2AU010	造林予定簿抽出																				
AB2 造林	AB2AU020	造林予定簿入力																				
AB2 造林	AB2AU030	造林予定簿更新																				
AB2 造林	AB2AU040	造林予定簿作成																				
AB2 造林	AB2AU040	造林実行簿作成																				
AB2 造林	AB2BU020	造林予定簿作成																				
AB2 造林	AB2BU020	造林実行簿作成																				
AB2 造林	AB2AU050	造林予定総括入力																				
AB2 造林	AB2AU060	造林予定総括表作成																				
AB2 造林	AB2AU060	造林調整簿作成																				
AB2 造林	AB2CU070	造林予定総括表作成																				

別表2-7\_CRUDマトリクス    CRUDマトリクス

			-	-	-	-	-	-	-	-	-	-	-	-	-	-	-	-	-	-	-	-
			予定総括 表	素材検知 野帳情報 CSV	概算引渡 野帳情報 CSV	生産予定 簿CSV	樹高曲線 情報CSV	生産実行 簿	生産進行 状況表	実行総括 表	製品販売 予定簿	販売予定 表	販売方法 別	樹種別販 売量(製 品)	月別販売 計画	素材販売 予定価格	全幹材桧	販売物件 明細書	桧	委託販売 結果	概算契約 引渡物件	代金計算 集計表
AA1 森林情報管理	AA1J815	施業実施計画関連資料（最新）																				
AA1 森林情報管理	AA1J816	施業実施計画関連資料林班別（最新）																				
AA1 森林情報管理	AA1J850	官行造林関連資料（最新）																				
AA1 森林情報管理	AA1J900	旧形式変換																				
AA1 森林情報管理	AA1K000	小班実行管理リスト出力																				
AA1 森林情報管理	AA1K100	小班実行管理閲覧修正																				
AA1 森林情報管理	AA1K200	小班実行管理履歴反映																				
AB1 収穫	AB1AU010	収穫管理表																				
AB1 収穫	AB1AU030	収穫調査復命書入力																				
AB1 収穫	AB1AM050	立木調査野帳表示																				
AB1 収穫	AB1AU070	採材調査野帳情報表示																				
AB1 収穫	AB1AU090	樹高曲線データ表示																				
AB1 収穫	AB1AU120	樹材種別明細情報表示																				
AB1 収穫	AB1AU130	樹材種別明細情報表示（北海道版）																				
AB1 収穫	AB1AU140	野帳等情報取込																				
AB1 収穫	AB1AU150	調査野帳等確定																				
AB1 収穫	AB1AU160	復命書／立木調査野帳等一括印刷																				
AB1 収穫	AB1AU170	立木／採材調査野帳印刷																				
AB1 収穫	AB1AU180	復命書印刷																				
AB1 収穫	AB1AU190	樹材種別一覧表印刷																				
AB1 収穫	AB1AU200	樹材種別一覧表印刷（北海道版）																				
AB1 収穫	AB1AU210	樹高曲線データ印刷																				
AB1 収穫	AB1BU020	収穫予定簿印刷																				
AB1 収穫	AB1BU030	収穫予定簿確認リスト印刷																				
AB1 収穫	AB1BU040	収穫予定表印刷																				
AB1 収穫	AB1BU060	収穫・販売予定総括入力																				
AB1 収穫	AB1BU070	収穫・販売予定総括表印刷																				
AB1 収穫	AB1CU010	収穫実行簿直接入力（払出）																				
AB1 収穫	AB1CU020	収穫・販売実行簿印刷																				
AB1 収穫	AB1CU030	払出情報入力																				
AB1 収穫	AB1CU040	跡地検査完了登録																				
AB1 収穫	AB1DU010	収穫予定簿・実行簿検索																				
AB1 収穫	AB1DU020	予定変更状況確認																				
AB1 収穫	AB1DU030	予定実行差異確認																				
AB1 収穫	AB1DU040	収穫・販売実行総括表印刷																				
AB1 収穫	AB1DU070	流域別・機能類型別集計表印刷																				
AB1 収穫	AB1EU010	立木幹材積表修正																				
AB2 造林	AB2AU010	造林予定簿抽出																				
AB2 造林	AB2AU020	造林予定簿入力																				
AB2 造林	AB2AU030	造林予定簿更新																				
AB2 造林	AB2AU040	造林予定簿作成																				
AB2 造林	AB2AU040	造林実行簿作成																				
AB2 造林	AB2BU020	造林予定簿作成																				
AB2 造林	AB2BU020	造林実行簿作成																				
AB2 造林	AB2AU050	造林予定総括入力																				
AB2 造林	AB2AU060	造林予定総括表作成																				
AB2 造林	AB2AU060	造林調整簿作成																				
AB2 造林	AB2CU070	造林予定総括表作成																				

別表2-7\_CRUDマトリクス    CRUDマトリクス

			-	-	-	-	-	-	-	-	-	-
			物品出納簿	樹種別素 材販売量 内訳表	販売等金 額総括表	(資料)副 産物・土 石・製品 販売内訳	製品販売 内訳(事業 区分別)	販売金額 総括表	付表5製 品販売内 訳表	樹種別素 材販売量	集計月別	集計
AA1 森林情報管理	AA1J815	施業実施計画関連資料（最新）										
AA1 森林情報管理	AA1J816	施業実施計画関連資料林班別（最新）										
AA1 森林情報管理	AA1J850	官行造林関連資料（最新）										
AA1 森林情報管理	AA1J900	旧形式変換										
AA1 森林情報管理	AA1K000	小班実行管理リスト出力										
AA1 森林情報管理	AA1K100	小班実行管理閲覧修正										
AA1 森林情報管理	AA1K200	小班実行管理履歴反映										
AB1 収穫	AB1AU010	収穫管理表										
AB1 収穫	AB1AU030	収穫調査復命書入力										
AB1 収穫	AB1AM050	立木調査野帳表示										
AB1 収穫	AB1AU070	採材調査野帳情報表示										
AB1 収穫	AB1AU090	樹高曲線データ表示										
AB1 収穫	AB1AU120	樹材種別明細情報表示										
AB1 収穫	AB1AU130	樹材種別明細情報表示（北海道版）										
AB1 収穫	AB1AU140	野帳等情報取込										
AB1 収穫	AB1AU150	調査野帳等確定										
AB1 収穫	AB1AU160	復命書／立木調査野帳等一括印刷										
AB1 収穫	AB1AU170	立木／採材調査野帳印刷										
AB1 収穫	AB1AU180	復命書印刷										
AB1 収穫	AB1AU190	樹材種別一覧表印刷										
AB1 収穫	AB1AU200	樹材種別一覧表印刷（北海道版）										
AB1 収穫	AB1AU210	樹高曲線データ印刷										
AB1 収穫	AB1BU020	収穫予定簿印刷										
AB1 収穫	AB1BU030	収穫予定簿確認リスト印刷										
AB1 収穫	AB1BU040	収穫予定表印刷										
AB1 収穫	AB1BU060	収穫・販売予定総括入力										
AB1 収穫	AB1BU070	収穫・販売予定総括表印刷										
AB1 収穫	AB1CU010	収穫実行簿直接入力（払出）										
AB1 収穫	AB1CU020	収穫・販売実行簿印刷										
AB1 収穫	AB1CU030	払出情報入力										
AB1 収穫	AB1CU040	跡地検査完了登録										
AB1 収穫	AB1DU010	収穫予定簿・実行簿検索										
AB1 収穫	AB1DU020	予定変更状況確認										
AB1 収穫	AB1DU030	予定実行差異確認										
AB1 収穫	AB1DU040	収穫・販売実行総括表印刷										
AB1 収穫	AB1DU070	流域別・機能類型別集計表印刷										
AB1 収穫	AB1EU010	立木幹材積表修正										
AB2 造林	AB2AU010	造林予定簿抽出										
AB2 造林	AB2AU020	造林予定簿入力										
AB2 造林	AB2AU030	造林予定簿更新										
AB2 造林	AB2AU040	造林予定簿作成										
AB2 造林	AB2AU040	造林実行簿作成										
AB2 造林	AB2BU020	造林予定簿作成										
AB2 造林	AB2BU020	造林実行簿作成										
AB2 造林	AB2AU050	造林予定総括入力										
AB2 造林	AB2AU060	造林予定総括表作成										
AB2 造林	AB2AU060	造林調整簿作成										
AB2 造林	AB2CU070	造林予定総括表作成										

別表2-7\_CRUDマトリクス　CRUDマトリクス

			CRUDカウント				AA1 森林情報 管理	AA1 森林情報 管理	AA1 森林情報 管理	AA1 森林情報 管理	AA1 森林情報 管理	AA1 森林情報 管理	AA1 森林情報 管理	AA1 森林情報 管理	AA1 森林情報 管理	AA1 森林情報 管理	AA1 森林情報 管理	AA1 森林情報 管理	AA1 森林情報 管理	AA1 森林情報 管理	AA1 森林情報 管理	AA1 森林情報 管理		
			C	R	U	D	調査簿	進行状況 管理	局情報管 理	樹種別調 査簿	調査簿保 安林情報	調査簿雑 面積情報	調査簿法 令等情報	調査簿地 位情報	土地情報	成長率	林小班異 動管理	調査簿樹 木採取区 面積情報	業務用語 マスタ	技術情報	調査簿技 術関連情 報	樹木採取 区名情報	樹木採取 区林小班 情報	親小班管 理
AB2 造林	AB2CU070	造林調整簿作成	0	2	0	0																		
AB2 造林	AB2BU010	造林実行簿入力	1	5	1	3																		D
AB2 造林	AB2CU010	予定変更状況確認	0	5	0	0																		
AB2 造林	AB2CU020	予定実行差異確認	0	4	0	0																		
AB2 造林	AB2CU030	予定実施状況確認	0	5	0	0																		
AB2 造林	AB2CU040	造林実行総括表作成	0	2	0	0																		
AB2 造林	AB2CU040	流域別機能類型別集計表作成	0	2	0	0																		
AB2 造林	AB2CU055	造林実行総括表作成	0	2	0	0																		
AB2 造林	AB2CU055	流域別機能類型別集計表作成	0	2	0	0																		
AB2 造林	AB2CU050	流域別機能類型別按分	0	2	0	0																		
AB2 造林	AB2CU060	造林調整簿入力	2	7	0	2																		
AB2 造林	AB2CU090	履歴データ取込処理	0	4	0	0																		
AB2 造林	AB2CU100	造林調整簿年度更新	1	1	0	0																		
AB2 造林	AB2DU030	造林コード体系情報入力	1	1	1	1																		
AB3 林道	AB3AU010	予算情報入力	1	2	0	1																		
AB3 林道	AB3AU020	林道予定簿登録	1	3	1	0																		
AB3 林道	AB3AU030	林道予定簿情報入力	1	9	1	1																		
AB3 林道	AB3AU040	林道予定簿印刷	0	2	0	0																		
AB3 林道	AB3AU050	林道予定総括情報抽出	0	1	0	0																		
AB3 林道	AB3AU060	林道予定総括表印刷	0	2	0	0																		
AB3 林道	AB3AU070	予定変更状況確認	0	3	0	0																		
AB3 林道	AB3BU010	林道実行簿入力	1	4	0	1																		
AB3 林道	AB3BU030	林道台帳入力	3	4	2	2																		
AB3 林道	AB3BU040	林道台帳付表入力	1	3	0	0																		
AB3 林道	AB3BU050	林道現況表照会	0	2	0	0																		
AB3 林道	AB3BU060	林道現況異動路線別内訳表照会	0	3	0	0																		
AB3 林道	AB3BU070	林道現況流域別市町村別照会	0	3	0	0																		
AB3 林道	AB3BU080	貯木場台帳入力	2	5	1	2																		
AB3 林道	AB3BU090	貯木場現況表入力	0	3	1	0																		
AB3 林道	AB3BU100	貯木場現況異動箇所別内訳表照会	0	3	0	0																		
AB3 林道	AB3BU110	国有林内公道等現況表入力	1	4	1	0																		
AB3 林道	AB3BU120	林道／貯木場台帳印刷	1	4	0	0																		
AB3 林道	AB3BU140	林道事業進行状況一覧	0	5	0	0																		
AB3 林道	AB3CU050	林道実行総括情報抽出処理	0	2	0	0																		
AB3 林道	AB3CU060	林道実行総括表印刷（局様式）	0	1	0	0																		
AB3 林道	AB3CU070	予定実行差異確認	0	4	0	0																		
AB9 森林整備共通	AB9AU010	進行管理	0	2	1	0																		
AE1 立木販売	AE1AU010	立木販売計画表印刷	1	1	0	0																		
AE1 立木販売	AE1BU010	評定番号付番情報入力	4	10	4	4																		
AE1 立木販売	AE1BU020	製品市場単価（A 価格）計算	0	11	3	0																		
AE1 立木販売	AE1BU025	製品市場単価（A 価格）計算（北海道版）	0	11	4	0																		
AE1 立木販売	AE1BU030	採材製品市場単価（A 価格）計算	0	10	3	0																		
AE1 立木販売	AE1BU040	製品市場単価（A 価格）算出表印刷	1	3	0	0																		
AE1 立木販売	AE1BU045	A 価格・出材量計算書印刷（北海道版）	1	3	0	0																		
AE1 立木販売	AE1BU050	B 経費控除計算	0	6	4	0																		
AE1 立木販売	AE1BU055	B 経費控除計算（北海道版）	0	6	4	0																		
AE1 立木販売	AE1BU060	C 経費控除計算	0	5	4	0																		
AE1 立木販売	AE1BU070	立木販売予定価格評定調書印刷	1	2	0	0																		



別表2-7\_CRUDマトリクス    CRUDマトリクス

			AA1 森林情報 管理	AA1 森林情報 管理	AA1 森林情報 管理	AA1 森林情報 管理	AA1 森林情報 管理	AA1 森林情報 管理	AA1 森林情報 管理	AA1 森林情報 管理	AA1 森林情報 管理	AA1 森林情報 管理	AA1 森林情報 管理	AA1 森林情報 管理	AA1 森林情報 管理	AA1 森林情報 管理	AA1 森林情報 管理	AA1 森林情報 管理	AA1 森林情報 管理	AA1 森林情報 管理	AA1 森林情報 管理	AA1 森林情報 管理
			樹種別施 業履歴	小班実行 管理	小班実行 管理履歴	森林増減 情報	樹立作業 用調査簿	伐造簿抽 出管理	樹立作業 用調査簿 雑面積情 報	伐造簿	造林樹種 別	伐採樹種 別	樹立作業 用樹種別 調査簿	樹立作業 用調査簿 保安林情 報	樹立作業 用調査簿 法令等情 報	樹立作業 用調査簿 地位情報	樹立作業 用林小班 異動管理	樹立作業 用調査簿 樹木採取 区面積情 報	進行状況 管理表	樹立作業 調査簿	樹立時調 査簿	樹立時代 造簿
AB2 造林	AB2CU070	造林調整簿作成																				
AB2 造林	AB2BU010	造林実行簿入力	D																			
AB2 造林	AB2CU010	予定変更状況確認																				
AB2 造林	AB2CU020	予定実行差異確認																				
AB2 造林	AB2CU030	予定実施状況確認																				
AB2 造林	AB2CU040	造林実行総括表作成																				
AB2 造林	AB2CU040	流域別機能類型別集計表作成																				
AB2 造林	AB2CU055	造林実行総括表作成																				
AB2 造林	AB2CU055	流域別機能類型別集計表作成																				
AB2 造林	AB2CU050	流域別機能類型別按分																				
AB2 造林	AB2CU060	造林調整簿入力																				
AB2 造林	AB2CU090	履歴データ取込処理																				
AB2 造林	AB2CU100	造林調整簿年度更新																				
AB2 造林	AB2DU030	造林コード体系情報入力																				
AB3 林道	AB3AU010	予算情報入力																				
AB3 林道	AB3AU020	林道予定簿登録																				
AB3 林道	AB3AU030	林道予定簿情報入力																				
AB3 林道	AB3AU040	林道予定簿印刷																				
AB3 林道	AB3AU050	林道予定総括情報抽出																				
AB3 林道	AB3AU060	林道予定総括表印刷																				
AB3 林道	AB3AU070	予定変更状況確認																				
AB3 林道	AB3BU010	林道実行簿入力																				
AB3 林道	AB3BU030	林道台帳入力																				
AB3 林道	AB3BU040	林道台帳付表入力																				
AB3 林道	AB3BU050	林道現況表照会																				
AB3 林道	AB3BU060	林道現況異動路線別内訳表照会																				
AB3 林道	AB3BU070	林道現況流域別市町村別照会																				
AB3 林道	AB3BU080	貯木場台帳入力																				
AB3 林道	AB3BU090	貯木場現況表入力																				
AB3 林道	AB3BU100	貯木場現況異動箇所別内訳表照会																				
AB3 林道	AB3BU110	国有林内公道等現況表入力																				
AB3 林道	AB3BU120	林道／貯木場台帳印刷																				
AB3 林道	AB3BU140	林道事業進行状況一覧																				
AB3 林道	AB3CU050	林道実行総括情報抽出処理																				
AB3 林道	AB3CU060	林道実行総括表印刷（局様式）																				
AB3 林道	AB3CU070	予定実行差異確認																				
AB9 森林整備共通	AB9AU010	進行管理																				
AE1 立木販売	AE1AU010	立木販売計画表印刷																				
AE1 立木販売	AE1BU010	評定番号付番情報入力																				
AE1 立木販売	AE1BU020	製品市場単価（A 価格）計算																				
AE1 立木販売	AE1BU025	製品市場単価（A 価格）計算（北海道版）																				
AE1 立木販売	AE1BU030	採材製品市場単価（A 価格）計算																				
AE1 立木販売	AE1BU040	製品市場単価（A 価格）算出表印刷																				
AE1 立木販売	AE1BU045	A 価格・出材量計算書印刷（北海道版）																				
AE1 立木販売	AE1BU050	B 経費控除計算																				
AE1 立木販売	AE1BU055	B 経費控除計算（北海道版）																				
AE1 立木販売	AE1BU060	C 経費控除計算																				
AE1 立木販売	AE1BU070	立木販売予定価格評定調書印刷																				



別表2-7\_CRUDマトリクス    CRUDマトリクス

			AA1 森林情報 管理	AA1 森林情報 管理	AA1 森林情報 管理	AA1 森林情報 管理	AA1 森林情報 管理	AA1 森林情報 管理	AA1 森林情報 管理	AA1 森林情報 管理	AA1 森林情報 管理	AA1 森林情報 管理	AA1 森林情報 管理	AA1 森林情報 管理	AA1 森林情報 管理	AA1 森林情報 管理	AA1 森林情報 管理	AA1 森林情報 管理	AB1 収穫	AB1 収穫	AB1 収穫	AB1 収穫
			樹立時調 査簿法令 等情報	インポー ト先テー ブル	旧形式_ 旧形式_ 調査簿	旧形式_ 樹種別調 査簿	旧形式_ 伐造簿	旧形式_ 伐採樹種 別	旧形式_ 造林樹種 別	小班実行 反映状況 管理	樹立時代 採樹種別	年度別調 査簿管理	年度別調 査簿	年度別調 査簿雑面 積情報	年度別樹 種別調査 簿	年度別調 査簿保安 林情報	年度別調 査簿法令 等情報	樹立時樹 種別調査 簿	樹立時調 査簿保安 林情報	収穫管理 表	収穫立木 帳票出力	復命書
AB2 造林	AB2CU070	造林調整簿作成																				
AB2 造林	AB2BU010	造林実行簿入力																				
AB2 造林	AB2CU010	予定変更状況確認																				
AB2 造林	AB2CU020	予定実行差異確認																				
AB2 造林	AB2CU030	予定実施状況確認																				
AB2 造林	AB2CU040	造林実行総括表作成																				
AB2 造林	AB2CU040	流域別機能類型別集計表作成																				
AB2 造林	AB2CU055	造林実行総括表作成																				
AB2 造林	AB2CU055	流域別機能類型別集計表作成																				
AB2 造林	AB2CU050	流域別機能類型別按分																				
AB2 造林	AB2CU060	造林調整簿入力								R	R											
AB2 造林	AB2CU090	履歴データ取込処理																				
AB2 造林	AB2CU100	造林調整簿年度更新																				
AB2 造林	AB2DU030	造林コード体系情報入力																				
AB3 林道	AB3AU010	予算情報入力																				
AB3 林道	AB3AU020	林道予定簿登録																				
AB3 林道	AB3AU030	林道予定簿情報入力								R	R			R	R							
AB3 林道	AB3AU040	林道予定簿印刷																				
AB3 林道	AB3AU050	林道予定総括情報抽出																				
AB3 林道	AB3AU060	林道予定総括表印刷																				
AB3 林道	AB3AU070	予定変更状況確認																				
AB3 林道	AB3BU010	林道実行簿入力																				
AB3 林道	AB3BU030	林道台帳入力																				
AB3 林道	AB3BU040	林道台帳付表入力																				
AB3 林道	AB3BU050	林道現況表照会																				
AB3 林道	AB3BU060	林道現況異動路線別内訳表照会																				
AB3 林道	AB3BU070	林道現況流域別市町村別照会																				
AB3 林道	AB3BU080	貯木場台帳入力																				
AB3 林道	AB3BU090	貯木場現況表入力																				
AB3 林道	AB3BU100	貯木場現況異動箇所別内訳表照会																				
AB3 林道	AB3BU110	国有林内公道等現況表入力																				
AB3 林道	AB3BU120	林道／貯木場台帳印刷																				
AB3 林道	AB3BU140	林道事業進行状況一覧																				
AB3 林道	AB3CU050	林道実行総括情報抽出処理																				
AB3 林道	AB3CU060	林道実行総括表印刷（局様式）																				
AB3 林道	AB3CU070	予定実行差異確認																				
AB9 森林整備共通	AB9AU010	進行管理																				
AE1 立木販売	AE1AU010	立木販売計画表印刷																		C		
AE1 立木販売	AE1BU010	評定番号付番情報入力																			RU	
AE1 立木販売	AE1BU020	製品市場単価（A 価格）計算																				RU
AE1 立木販売	AE1BU025	製品市場単価（A 価格）計算（北海道版）																				RU
AE1 立木販売	AE1BU030	採材製品市場単価（A 価格）計算																				RU
AE1 立木販売	AE1BU040	製品市場単価（A 価格）算出表印刷																		C	R	
AE1 立木販売	AE1BU045	A 価格・出材量計算書印刷（北海道版）																		C	R	
AE1 立木販売	AE1BU050	B 経費控除計算																				RU
AE1 立木販売	AE1BU055	B 経費控除計算（北海道版）																				RU
AE1 立木販売	AE1BU060	C 経費控除計算																				RU
AE1 立木販売	AE1BU070	立木販売予定価格評定調書印刷																		C	R	

別表2-7\_CRUDマトリクス    CRUDマトリクス

			AB1 収穫	AB1 収穫	AB1 収穫	AB1 収穫	AB1 収穫	AB1 収穫	AB1 収穫	AB1 収穫	AB1 収穫	AB1 収穫	AB1 収穫	AB1 収穫	AB1 収穫	AB2 造林	AB2 造林	AB2 造林	AB2 造林	AB2 造林	AB2 造林	AB2 造林
			収穫実行	収穫実行 樹材種別	立木調査 野帳	採材調査 野帳	立木樹材 種明細	立木樹材 種集計	採材樹材 種明細	平均樹高	樹高曲線	収穫予定 総括	収穫予定 樹材種別	幹材積マ スタ	立木樹材 種評定	採材樹材 種評定	データ シート	入力シー ト	CSVファ イル	造林予定 実行	造林コー ド体系	造林予定 簿CSV
AB2 造林	AB2CU070	造林調整簿作成																				
AB2 造林	AB2BU010	造林実行簿入力																	CRUD	R		
AB2 造林	AB2CU010	予定変更状況確認																	R			
AB2 造林	AB2CU020	予定実行差異確認																	R			
AB2 造林	AB2CU030	予定実施状況確認																	R			
AB2 造林	AB2CU040	造林実行総括表作成																				
AB2 造林	AB2CU040	流域別機能類型別集計表作成																				
AB2 造林	AB2CU055	造林実行総括表作成																				
AB2 造林	AB2CU055	流域別機能類型別集計表作成																				
AB2 造林	AB2CU050	流域別機能類型別按分																				
AB2 造林	AB2CU060	造林調整簿入力																	R			
AB2 造林	AB2CU090	履歴データ取込処理																				
AB2 造林	AB2CU100	造林調整簿年度更新																				
AB2 造林	AB2DU030	造林コード体系情報入力																		CRUD		
AB3 林道	AB3AU010	予算情報入力																				
AB3 林道	AB3AU020	林道予定簿登録																				
AB3 林道	AB3AU030	林道予定簿情報入力																				
AB3 林道	AB3AU040	林道予定簿印刷																				
AB3 林道	AB3AU050	林道予定総括情報抽出																				
AB3 林道	AB3AU060	林道予定総括表印刷																				
AB3 林道	AB3AU070	予定変更状況確認																				
AB3 林道	AB3BU010	林道実行簿入力																				
AB3 林道	AB3BU030	林道台帳入力																				
AB3 林道	AB3BU040	林道台帳付表入力																				
AB3 林道	AB3BU050	林道現況表照会																				
AB3 林道	AB3BU060	林道現況異動路線別内訳表照会																				
AB3 林道	AB3BU070	林道現況流域別市町村別照会																				
AB3 林道	AB3BU080	貯木場台帳入力																				
AB3 林道	AB3BU090	貯木場現況表入力																				
AB3 林道	AB3BU100	貯木場現況異動箇所別内訳表照会																				
AB3 林道	AB3BU110	国有林内公道等現況表入力																				
AB3 林道	AB3BU120	林道／貯木場台帳印刷																				
AB3 林道	AB3BU140	林道事業進行状況一覧																				
AB3 林道	AB3CU050	林道実行総括情報抽出処理																				
AB3 林道	AB3CU060	林道実行総括表印刷（局様式）																				
AB3 林道	AB3CU070	予定実行差異確認																				
AB9 森林整備共通	AB9AU010	進行管理																				
AE1 立木販売	AE1AU010	立木販売計画表印刷																				
AE1 立木販売	AE1BU010	評定番号付番情報入力				R	U							CRD								
AE1 立木販売	AE1BU020	製品市場単価（A 価格）計算												RU								
AE1 立木販売	AE1BU025	製品市場単価（A 価格）計算（北海道版）												RU								
AE1 立木販売	AE1BU030	採材製品市場単価（A 価格）計算													RU							
AE1 立木販売	AE1BU040	製品市場単価（A 価格）算出表印刷																				
AE1 立木販売	AE1BU045	A 価格・出材量計算書印刷（北海道版）																				
AE1 立木販売	AE1BU050	B 経費控除計算																				
AE1 立木販売	AE1BU055	B 経費控除計算（北海道版）					RU															
AE1 立木販売	AE1BU060	C 経費控除計算																				
AE1 立木販売	AE1BU070	立木販売予定価格評定調書印刷																				

別表2-7\_CRUDマトリクス　CRUDマトリクス

			AB2 造林	AB2 造林	AB2 造林	AB2 造林	AB2 造林	AB2 造林	AB2 造林	AB2 造林	AB3 林道	AB3 林道	AB3 林道	AB3 林道	AB3 林道	AB3 林道	AB3 林道	AB3 林道	AB3 林道	AB3 林道	AB9 森林整備 共通	AE1 立木販売	AE1 立木販売
			造林予定 総括	造林流域 別面積	造林更新	造林発生	生産予定 簿	請負契約 予定	野帳	造林予定 総括	林道予算	林道台帳	林道予定 実行	貯木場台 帳	林道予定 総括集計	林道異動	台帳帳票 出力	林道台帳 付表	貯木場異 動	公道現況	進行管理	立木価格 評定	副産物実 行
AB2 造林	AB2CU070	造林調整簿作成																					
AB2 造林	AB2BU010	造林実行簿入力																					
AB2 造林	AB2CU010	予定変更状況確認	R																				
AB2 造林	AB2CU020	予定実行差異確認																					
AB2 造林	AB2CU030	予定実施状況確認	R																				
AB2 造林	AB2CU040	造林実行総括表作成																					
AB2 造林	AB2CU040	流域別機能類型別集計表作成																					
AB2 造林	AB2CU055	造林実行総括表作成																					
AB2 造林	AB2CU055	流域別機能類型別集計表作成																					
AB2 造林	AB2CU050	流域別機能類型別按分		R																			
AB2 造林	AB2CU060	造林調整簿入力			CRD	CRD																	
AB2 造林	AB2CU090	履歴データ取込処理			R	R																	
AB2 造林	AB2CU100	造林調整簿年度更新																					
AB2 造林	AB2DU030	造林コード体系情報入力																					
AB3 林道	AB3AU010	予算情報入力								CRD													
AB3 林道	AB3AU020	林道予定簿登録									R	CRU											
AB3 林道	AB3AU030	林道予定簿情報入力									R	CRUD	R										
AB3 林道	AB3AU040	林道予定簿印刷										R											
AB3 林道	AB3AU050	林道予定総括情報抽出										R											
AB3 林道	AB3AU060	林道予定総括表印刷												R									
AB3 林道	AB3AU070	予定変更状況確認								R		R											
AB3 林道	AB3BU010	林道実行簿入力									R	CRD	R										
AB3 林道	AB3BU030	林道台帳入力									CRUD				CRUD	C							
AB3 林道	AB3BU040	林道台帳付表入力									R						CR						
AB3 林道	AB3BU050	林道現況表照会									R												
AB3 林道	AB3BU060	林道現況異動路線別内訳表照会									R				R								
AB3 林道	AB3BU070	林道現況流域別市町村別照会									R												
AB3 林道	AB3BU080	貯木場台帳入力											CRUD			R		CRD					
AB3 林道	AB3BU090	貯木場現況表入力											RU										
AB3 林道	AB3BU100	貯木場現況異動箇所別内訳表照会											R					R					
AB3 林道	AB3BU110	国有林内公道等現況表入力																	CRU				
AB3 林道	AB3BU120	林道／貯木場台帳印刷									R		R			C	R						
AB3 林道	AB3BU140	林道事業進行状況一覧									R	R	R										
AB3 林道	AB3CU050	林道実行総括情報抽出処理										R											
AB3 林道	AB3CU060	林道実行総括表印刷（局様式）																					
AB3 林道	AB3CU070	予定実行差異確認										R											
AB9 森林整備共通	AB9AU010	進行管理																		RU			
AE1 立木販売	AE1AU010	立木販売計画表印刷																					
AE1 立木販売	AE1BU010	評定番号付番情報入力																				CRUD	
AE1 立木販売	AE1BU020	製品市場単価（A 価格）計算																					
AE1 立木販売	AE1BU025	製品市場単価（A 価格）計算（北海道版）																					
AE1 立木販売	AE1BU030	採材製品市場単価（A 価格）計算																					
AE1 立木販売	AE1BU040	製品市場単価（A 価格）算出表印刷																					
AE1 立木販売	AE1BU045	A 価格・出材量計算書印刷（北海道版）																					
AE1 立木販売	AE1BU050	B 経費控除計算																					
AE1 立木販売	AE1BU055	B 経費控除計算（北海道版）																					
AE1 立木販売	AE1BU060	C 経費控除計算																				RU	
AE1 立木販売	AE1BU070	立木販売予定価格評定調書印刷																					

別表2-7\_CRUDマトリクス    CRUDマトリクス

			AE1	AE1	AE1	AE1	AE1	AE1	AE1	AE1	AE1	AE1	AE1	AE1	AE1	AE1	AE1	AE1	AE1	AE2	AE2	AE2	AE2	
			立木販売	立木販売	立木販売	立木販売	立木販売	立木販売	立木販売	立木販売	立木販売	立木販売	立木販売	立木販売	立木販売	立木販売	立木販売	立木販売	立木販売	立木販売	製品生産	製品生産	製品生産	製品生産
			副産物実 行明細	立木評定 単価	単価算出	立木基準 価格	低質材基 準価格	基準利用 率	その他利 用率	枝条率	立木市況 率	事業期間	立木樹材 種集計	立木公売	買受人	副産物予 定	副産物予 定明細	価格構成 比	立木処理 状況	生産予定 簿	請負契約 情報	桧	野帳	
AB2 造林	AB2CU070	造林調整簿作成																						
AB2 造林	AB2BU010	造林実行簿入力																						
AB2 造林	AB2CU010	予定変更状況確認																						
AB2 造林	AB2CU020	予定実行差異確認																						
AB2 造林	AB2CU030	予定実施状況確認																						
AB2 造林	AB2CU040	造林実行総括表作成																						
AB2 造林	AB2CU040	流域別機能類型別集計表作成																						
AB2 造林	AB2CU055	造林実行総括表作成																						
AB2 造林	AB2CU055	流域別機能類型別集計表作成																						
AB2 造林	AB2CU050	流域別機能類型別按分																						
AB2 造林	AB2CU060	造林調整簿入力																						
AB2 造林	AB2CU090	履歴データ取込処理																						
AB2 造林	AB2CU100	造林調整簿年度更新																						
AB2 造林	AB2DU030	造林コード体系情報入力																						
AB3 林道	AB3AU010	予算情報入力																						
AB3 林道	AB3AU020	林道予定簿登録																						
AB3 林道	AB3AU030	林道予定簿情報入力																						
AB3 林道	AB3AU040	林道予定簿印刷																						
AB3 林道	AB3AU050	林道予定総括情報抽出																						
AB3 林道	AB3AU060	林道予定総括表印刷																						
AB3 林道	AB3AU070	予定変更状況確認																						
AB3 林道	AB3BU010	林道実行簿入力																						
AB3 林道	AB3BU030	林道台帳入力																						
AB3 林道	AB3BU040	林道台帳付表入力																						
AB3 林道	AB3BU050	林道現況表照会																						
AB3 林道	AB3BU060	林道現況異動路線別内訳表照会																						
AB3 林道	AB3BU070	林道現況流域別市町村別照会																						
AB3 林道	AB3BU080	貯木場台帳入力																						
AB3 林道	AB3BU090	貯木場現況表入力																						
AB3 林道	AB3BU100	貯木場現況異動箇所別内訳表照会																						
AB3 林道	AB3BU110	国有林内公道等現況表入力																						
AB3 林道	AB3BU120	林道／貯木場台帳印刷																						
AB3 林道	AB3BU140	林道事業進行状況一覧																						
AB3 林道	AB3CU050	林道実行総括情報抽出処理																						
AB3 林道	AB3CU060	林道実行総括表印刷（局様式）																						
AB3 林道	AB3CU070	予定実行差異確認																						
AB9 森林整備共通	AB9AU010	進行管理																						
AE1 立木販売	AE1AU010	立木販売計画表印刷																						
AE1 立木販売	AE1BU010	評定番号付番情報入力		CRUD	CRD	R																		
AE1 立木販売	AE1BU020	製品市場単価（A 価格）計算			RU	R	R	R	R	R														
AE1 立木販売	AE1BU025	製品市場単価（A 価格）計算（北海道版）		RU	RU	R	R	R		R	R													
AE1 立木販売	AE1BU030	採材製品市場単価（A 価格）計算			RU		R		R	R														
AE1 立木販売	AE1BU040	製品市場単価（A 価格）算出表印刷		R																				
AE1 立木販売	AE1BU045	A 価格・出材量計算書印刷（北海道版）		R																				
AE1 立木販売	AE1BU050	B 経費控除計算		RU	RU							R	RU											
AE1 立木販売	AE1BU055	B 経費控除計算（北海道版）		RU	RU							R												
AE1 立木販売	AE1BU060	C 経費控除計算		RU	RU																			
AE1 立木販売	AE1BU070	立木販売予定価格評定調書印刷		R																				

別表2-7\_CRUDマトリクス    CRUDマトリクス

			AE2	AE2	AE2	AE2	AE2	AE2	AE2	AE2	AE2	AE2	AE2	AE2	AE2	AE2	AE2	AE2	AE2	AE2	AE2	AE2	
			製品生産	製品生産	製品生産	製品生産	製品生産	製品生産	製品生産	製品生産	製品生産	製品生産	製品生産	製品生産	製品生産	製品生産	製品生産	製品生産	製品生産	製品生産	製品生産	製品生産	製品生産
							生産予定 簿・実行 簿		請負契約 明細	請負事業 内訳情報	管理換え 情報	全幹材樹 高曲線	全幹材平 均樹高	概算見込 野帳情報 CSV	全幹材野 帳情報 CSV	樹高曲線 データ CSV		全幹材野 帳	樹材種別	全幹材樹 材種明細	生産完了 報告書	生産実行 簿	全幹材販 売物件明 細書
			桧履歴	生産予定 簿明細	請負契約 予定	生産計画		予定総括															
AB2 造林	AB2CU070	造林調整簿作成																					
AB2 造林	AB2BU010	造林実行簿入力																					
AB2 造林	AB2CU010	予定変更状況確認																					
AB2 造林	AB2CU020	予定実行差異確認																					
AB2 造林	AB2CU030	予定実施状況確認																					
AB2 造林	AB2CU040	造林実行総括表作成																					
AB2 造林	AB2CU040	流域別機能類型別集計表作成																					
AB2 造林	AB2CU055	造林実行総括表作成																					
AB2 造林	AB2CU055	流域別機能類型別集計表作成																					
AB2 造林	AB2CU050	流域別機能類型別按分																					
AB2 造林	AB2CU060	造林調整簿入力																					
AB2 造林	AB2CU090	履歴データ取込処理																					
AB2 造林	AB2CU100	造林調整簿年度更新																					
AB2 造林	AB2DU030	造林コード体系情報入力																					
AB3 林道	AB3AU010	予算情報入力																					
AB3 林道	AB3AU020	林道予定簿登録																					
AB3 林道	AB3AU030	林道予定簿情報入力																					
AB3 林道	AB3AU040	林道予定簿印刷																					
AB3 林道	AB3AU050	林道予定総括情報抽出																					
AB3 林道	AB3AU060	林道予定総括表印刷																					
AB3 林道	AB3AU070	予定変更状況確認																					
AB3 林道	AB3BU010	林道実行簿入力																					
AB3 林道	AB3BU030	林道台帳入力																					
AB3 林道	AB3BU040	林道台帳付表入力																					
AB3 林道	AB3BU050	林道現況表照会																					
AB3 林道	AB3BU060	林道現況異動路線別内訳表照会																					
AB3 林道	AB3BU070	林道現況流域別市町村別照会																					
AB3 林道	AB3BU080	貯木場台帳入力																					
AB3 林道	AB3BU090	貯木場現況表入力																					
AB3 林道	AB3BU100	貯木場現況異動箇所別内訳表照会																					
AB3 林道	AB3BU110	国有林内公道等現況表入力																					
AB3 林道	AB3BU120	林道／貯木場台帳印刷																					
AB3 林道	AB3BU140	林道事業進行状況一覧																					
AB3 林道	AB3CU050	林道実行総括情報抽出処理																					
AB3 林道	AB3CU060	林道実行総括表印刷（局様式）																					
AB3 林道	AB3CU070	予定実行差異確認																					
AB9 森林整備共通	AB9AU010	進行管理																					
AE1 立木販売	AE1AU010	立木販売計画表印刷																					
AE1 立木販売	AE1BU010	評定番号付番情報入力																					
AE1 立木販売	AE1BU020	製品市場単価（A 価格）計算																					
AE1 立木販売	AE1BU025	製品市場単価（A 価格）計算（北海道版）																					
AE1 立木販売	AE1BU030	採材製品市場単価（A 価格）計算																					
AE1 立木販売	AE1BU040	製品市場単価（A 価格）算出表印刷																					
AE1 立木販売	AE1BU045	A 価格・出材量計算書印刷（北海道版）																					
AE1 立木販売	AE1BU050	B 経費控除計算																					
AE1 立木販売	AE1BU055	B 経費控除計算（北海道版）																					
AE1 立木販売	AE1BU060	C 経費控除計算																					
AE1 立木販売	AE1BU070	立木販売予定価格評定調書印刷																					



別表2-7\_CRUDマトリクス    CRUDマトリクス

			AE2 製品生産	AE2 製品生産	AE3 製品販売	AE3 製品販売	AE3 製品販売	AE3 製品販売	AE3 製品販売	AE3 製品販売	AE3 製品販売	AE3 製品販売	AE3 製品販売	AE3 製品販売	AE3 製品販売	AE3 製品販売	AE3 製品販売	AE3 製品販売	AE3 製品販売	AE3 製品販売	AE3 製品販売	AE3 製品販売
						素材基準 価格マス タ	システム 販売協定 情報	システム 販売計画													製品市場 単価(A価 格)	
			全幹材樹 材種集計	委託	市況率マ スタ			システム 販売計画 内訳	産地増減 率マスタ	年間販売 予定	月別販売 予定	製品販売 予定簿	販売予定 総括	桧履歴	価格評定	委託	全幹材桧	全幹材単 価算出	全幹材予 定価格	全幹材樹 材種明細		公売
AB2 造林	AB2CU070	造林調整簿作成																				
AB2 造林	AB2BU010	造林実行簿入力																				
AB2 造林	AB2CU010	予定変更状況確認																				
AB2 造林	AB2CU020	予定実行差異確認																				
AB2 造林	AB2CU030	予定実施状況確認																				
AB2 造林	AB2CU040	造林実行総括表作成																				
AB2 造林	AB2CU040	流域別機能類型別集計表作成																				
AB2 造林	AB2CU055	造林実行総括表作成																				
AB2 造林	AB2CU055	流域別機能類型別集計表作成																				
AB2 造林	AB2CU050	流域別機能類型別按分																				
AB2 造林	AB2CU060	造林調整簿入力																				
AB2 造林	AB2CU090	履歴データ取込処理																				
AB2 造林	AB2CU100	造林調整簿年度更新																				
AB2 造林	AB2DU030	造林コード体系情報入力																				
AB3 林道	AB3AU010	予算情報入力																				
AB3 林道	AB3AU020	林道予定簿登録																				
AB3 林道	AB3AU030	林道予定簿情報入力																				
AB3 林道	AB3AU040	林道予定簿印刷																				
AB3 林道	AB3AU050	林道予定総括情報抽出																				
AB3 林道	AB3AU060	林道予定総括表印刷																				
AB3 林道	AB3AU070	予定変更状況確認																				
AB3 林道	AB3BU010	林道実行簿入力																				
AB3 林道	AB3BU030	林道台帳入力																				
AB3 林道	AB3BU040	林道台帳付表入力																				
AB3 林道	AB3BU050	林道現況表照会																				
AB3 林道	AB3BU060	林道現況異動路線別内訳表照会																				
AB3 林道	AB3BU070	林道現況流域別市町村別照会																				
AB3 林道	AB3BU080	貯木場台帳入力																				
AB3 林道	AB3BU090	貯木場現況表入力																				
AB3 林道	AB3BU100	貯木場現況異動箇所別内訳表照会																				
AB3 林道	AB3BU110	国有林内公道等現況表入力																				
AB3 林道	AB3BU120	林道／貯木場台帳印刷																				
AB3 林道	AB3BU140	林道事業進行状況一覧																				
AB3 林道	AB3CU050	林道実行総括情報抽出処理																				
AB3 林道	AB3CU060	林道実行総括表印刷（局様式）																				
AB3 林道	AB3CU070	予定実行差異確認																				
AB9 森林整備共通	AB9AU010	進行管理																				
AE1 立木販売	AE1AU010	立木販売計画表印刷																				
AE1 立木販売	AE1BU010	評定番号付番情報入力																				
AE1 立木販売	AE1BU020	製品市場単価（A 価格）計算			R																	
AE1 立木販売	AE1BU025	製品市場単価（A 価格）計算（北海道版）																				
AE1 立木販売	AE1BU030	採材製品市場単価（A 価格）計算			R	R																
AE1 立木販売	AE1BU040	製品市場単価（A 価格）算出表印刷																				
AE1 立木販売	AE1BU045	A 価格・出材量計算書印刷（北海道版）																				
AE1 立木販売	AE1BU050	B 経費控除計算																				
AE1 立木販売	AE1BU055	B 経費控除計算（北海道版）																				
AE1 立木販売	AE1BU060	C 経費控除計算																				
AE1 立木販売	AE1BU070	立木販売予定価格評定調書印刷																				



別表2-7\_CRUDマトリクス    CRUDマトリクス

			AE3	AE3	AE3	AE3	AE3	AE3	AE3	AE3	AE3	AE4	AE4	AE4	AE4	AE4	AE4	AE4	AE4	AE4	AE4	AE4	
			製品販売	製品販売	製品販売	製品販売	製品販売	製品販売	製品販売	製品販売	製品販売	製品販売	樹木採取 権	樹木採取 権	樹木採取 権	樹木採取 権	樹木採取 権	樹木採取 権	樹木採取 権	樹木採取 権	樹木採取 権	樹木採取 権	樹木採取 権
			委託販売 結果CSV	委託販売 結果	全幹材評 定	全幹材評 定単価	全幹材樹 材種評定	全幹材樹 材種評定 明細	樹材種別	契約	委託契約	樹木採取 区林小班 情報	樹木採取 権情報	定期報告 明細	樹木料算 定	実施契約	定期報告	実施契約 計画	樹木採取 権実施契 約等情報	樹木料評 定情報(北 海道)CSV	樹木料評 定情報(北 海道以外)CSV	樹木料評 定結果情 報CSV	基礎額算 定調書
AB2 造林	AB2CU070	造林調整簿作成																					
AB2 造林	AB2BU010	造林実行簿入力																					
AB2 造林	AB2CU010	予定変更状況確認																					
AB2 造林	AB2CU020	予定実行差異確認																					
AB2 造林	AB2CU030	予定実施状況確認																					
AB2 造林	AB2CU040	造林実行総括表作成																					
AB2 造林	AB2CU040	流域別機能類型別集計表作成																					
AB2 造林	AB2CU055	造林実行総括表作成																					
AB2 造林	AB2CU055	流域別機能類型別集計表作成																					
AB2 造林	AB2CU050	流域別機能類型別按分																					
AB2 造林	AB2CU060	造林調整簿入力																					
AB2 造林	AB2CU090	履歴データ取込処理																					
AB2 造林	AB2CU100	造林調整簿年度更新																					
AB2 造林	AB2DU030	造林コード体系情報入力																					
AB3 林道	AB3AU010	予算情報入力																					
AB3 林道	AB3AU020	林道予定簿登録																					
AB3 林道	AB3AU030	林道予定簿情報入力																					
AB3 林道	AB3AU040	林道予定簿印刷																					
AB3 林道	AB3AU050	林道予定総括情報抽出																					
AB3 林道	AB3AU060	林道予定総括表印刷																					
AB3 林道	AB3AU070	予定変更状況確認																					
AB3 林道	AB3BU010	林道実行簿入力																					
AB3 林道	AB3BU030	林道台帳入力																					
AB3 林道	AB3BU040	林道台帳付表入力																					
AB3 林道	AB3BU050	林道現況表照会																					
AB3 林道	AB3BU060	林道現況異動路線別内訳表照会																					
AB3 林道	AB3BU070	林道現況流域別市町村別照会																					
AB3 林道	AB3BU080	貯木場台帳入力																					
AB3 林道	AB3BU090	貯木場現況表入力																					
AB3 林道	AB3BU100	貯木場現況異動箇所別内訳表照会																					
AB3 林道	AB3BU110	国有林内公道等現況表入力																					
AB3 林道	AB3BU120	林道／貯木場台帳印刷																					
AB3 林道	AB3BU140	林道事業進行状況一覧																					
AB3 林道	AB3CU050	林道実行総括情報抽出処理																					
AB3 林道	AB3CU060	林道実行総括表印刷（局様式）																					
AB3 林道	AB3CU070	予定実行差異確認																					
AB9 森林整備共通	AB9AU010	進行管理																					
AE1 立木販売	AE1AU010	立木販売計画表印刷																					
AE1 立木販売	AE1BU010	評定番号付番情報入力																					
AE1 立木販売	AE1BU020	製品市場単価（A 価格）計算																					
AE1 立木販売	AE1BU025	製品市場単価（A 価格）計算（北海道版）																					
AE1 立木販売	AE1BU030	採材製品市場単価（A 価格）計算																					
AE1 立木販売	AE1BU040	製品市場単価（A 価格）算出表印刷																					
AE1 立木販売	AE1BU045	A 価格・出材量計算書印刷（北海道版）																					
AE1 立木販売	AE1BU050	B 経費控除計算																					
AE1 立木販売	AE1BU055	B 経費控除計算（北海道版）																					
AE1 立木販売	AE1BU060	C 経費控除計算																					
AE1 立木販売	AE1BU070	立木販売予定価格評定調書印刷																					

別表2-7\_CRUDマトリクス    CRUDマトリクス

			AE4	BA1	BA1	BA1	BA1	BA1	BA1	BA1	BA1	BA1	BA1	BA1	BA1	BA1	BA1	BA1	BA2	BA2	BA2	BA2	BA2
			樹木採取 権	歳出予算 管理	歳出予算 管理	歳出予算 管理	歳出予算 管理	歳出予算 管理	歳出予算 管理	歳出予算 管理	歳出予算 管理	歳出予算 管理	歳出予算 管理	歳出予算 管理	歳出予算 管理	歳出予算 管理	歳出予算 管理	歳出予算 管理	歳出予算 管理	支出管理	支出管理	支出管理	支出管理
			樹木料算 定調書	金融機関	歳出科目	歳出予算	歳出予算 一覧表	歳出予算 額情報入 力確認リ スト	示達明細	歳出予算 整理表	示達	示達 (CSV)	示達CSV	支出負担 行為示達 一覧表	支出負担 行為限度 額示達一 覧表	支出負担 行為日計 表	支出負担 行為限度 額等差引 簿	金融機関 (CSV)	経費明細	負担行為	経理管理	債主	顧客
AB2 造林	AB2CU070	造林調整簿作成																					
AB2 造林	AB2BU010	造林実行簿入力																					
AB2 造林	AB2CU010	予定変更状況確認																	R	R			
AB2 造林	AB2CU020	予定実行差異確認																	R	R			
AB2 造林	AB2CU030	予定実施状況確認																	R	R			
AB2 造林	AB2CU040	造林実行総括表作成																					
AB2 造林	AB2CU040	流域別機能類型別集計表作成																					
AB2 造林	AB2CU055	造林実行総括表作成																					
AB2 造林	AB2CU055	流域別機能類型別集計表作成																					
AB2 造林	AB2CU050	流域別機能類型別按分																					
AB2 造林	AB2CU060	造林調整簿入力																			R		
AB2 造林	AB2CU090	履歴データ取込処理																			R		
AB2 造林	AB2CU100	造林調整簿年度更新																			CR		
AB2 造林	AB2DU030	造林コード体系情報入力																					
AB3 林道	AB3AU010	予算情報入力																					
AB3 林道	AB3AU020	林道予定簿登録																					
AB3 林道	AB3AU030	林道予定簿情報入力																					
AB3 林道	AB3AU040	林道予定簿印刷																					
AB3 林道	AB3AU050	林道予定総括情報抽出																					
AB3 林道	AB3AU060	林道予定総括表印刷																					
AB3 林道	AB3AU070	予定変更状況確認																					
AB3 林道	AB3BU010	林道実行簿入力																					
AB3 林道	AB3BU030	林道台帳入力																					
AB3 林道	AB3BU040	林道台帳付表入力																					
AB3 林道	AB3BU050	林道現況表照会																					
AB3 林道	AB3BU060	林道現況異動路線別内訳表照会																					
AB3 林道	AB3BU070	林道現況流域別市町村別照会																					
AB3 林道	AB3BU080	貯木場台帳入力																					
AB3 林道	AB3BU090	貯木場現況表入力																					
AB3 林道	AB3BU100	貯木場現況異動箇所別内訳表照会																					
AB3 林道	AB3BU110	国有林内公道等現況表入力																					
AB3 林道	AB3BU120	林道／貯木場台帳印刷																					
AB3 林道	AB3BU140	林道事業進行状況一覧																					
AB3 林道	AB3CU050	林道実行総括情報抽出処理																					
AB3 林道	AB3CU060	林道実行総括表印刷（局様式）																					
AB3 林道	AB3CU070	予定実行差異確認																	R	R			
AB9 森林整備共通	AB9AU010	進行管理																					
AE1 立木販売	AE1AU010	立木販売計画表印刷																					
AE1 立木販売	AE1BU010	評定番号付番情報入力																					
AE1 立木販売	AE1BU020	製品市場単価（A 価格）計算																					
AE1 立木販売	AE1BU025	製品市場単価（A 価格）計算（北海道版）																					
AE1 立木販売	AE1BU030	採材製品市場単価（A 価格）計算																					
AE1 立木販売	AE1BU040	製品市場単価（A 価格）算出表印刷																					
AE1 立木販売	AE1BU045	A 価格・出材量計算書印刷（北海道版）																					
AE1 立木販売	AE1BU050	B 経費控除計算																					
AE1 立木販売	AE1BU055	B 経費控除計算（北海道版）																					
AE1 立木販売	AE1BU060	C 経費控除計算																					
AE1 立木販売	AE1BU070	立木販売予定価格評定調書印刷																					

別表2-7\_CRUDマトリクス    CRUDマトリクス

			BA2	BA2	BA2	BA2	BA2	BA2	BA2	BA2	BA2	BA2	BA2	BA2	BA2	BA2	BA2	BA3	BA3	BA3	BA3	BA3	BA3	
			支出管理	支出管理	支出管理	支出管理	支出管理	支出管理	支出管理	支出管理	支出管理	支出管理	支出管理	支出管理	支出管理	支出管理	支出管理	支出管理	収入管理	収入管理	収入管理	収入管理	収入管理	収入管理
			債主登録 (変更)票	債主情報 一覧	支払内訳	支払予定	歳出科目	支出負担 行為決議 書	歳出科目 更正	科目更正 決議書	国庫金	官公需契 約実績調 査資料	中小企業 官公需特 定品目契 約状況	仕入等に 係る課税 対象整理 簿	官公需契 約に係る 契約態様 別実績調	タンキン グファイ ル	歳入科目 更正	契約	債務者	歳入科目	委託契約	歳入予算	歳入予算 額情報入 力確認リ スト	
AB2 造林	AB2CU070	造林調整簿作成																						
AB2 造林	AB2BU010	造林実行簿入力																						
AB2 造林	AB2CU010	予定変更状況確認																						
AB2 造林	AB2CU020	予定実行差異確認																						
AB2 造林	AB2CU030	予定実施状況確認																						
AB2 造林	AB2CU040	造林実行総括表作成																						
AB2 造林	AB2CU040	流域別機能類型別集計表作成																						
AB2 造林	AB2CU055	造林実行総括表作成																						
AB2 造林	AB2CU055	流域別機能類型別集計表作成																						
AB2 造林	AB2CU050	流域別機能類型別按分																						
AB2 造林	AB2CU060	造林調整簿入力																						
AB2 造林	AB2CU090	履歴データ取込処理																						
AB2 造林	AB2CU100	造林調整簿年度更新																						
AB2 造林	AB2DU030	造林コード体系情報入力																						
AB3 林道	AB3AU010	予算情報入力																						
AB3 林道	AB3AU020	林道予定簿登録																						
AB3 林道	AB3AU030	林道予定簿情報入力																						
AB3 林道	AB3AU040	林道予定簿印刷																						
AB3 林道	AB3AU050	林道予定総括情報抽出																						
AB3 林道	AB3AU060	林道予定総括表印刷																						
AB3 林道	AB3AU070	予定変更状況確認																						
AB3 林道	AB3BU010	林道実行簿入力																						
AB3 林道	AB3BU030	林道台帳入力																						
AB3 林道	AB3BU040	林道台帳付表入力																						
AB3 林道	AB3BU050	林道現況表照会																						
AB3 林道	AB3BU060	林道現況異動路線別内訳表照会																						
AB3 林道	AB3BU070	林道現況流域別市町村別照会																						
AB3 林道	AB3BU080	貯木場台帳入力																						
AB3 林道	AB3BU090	貯木場現況表入力																						
AB3 林道	AB3BU100	貯木場現況異動箇所別内訳表照会																						
AB3 林道	AB3BU110	国有林内公道等現況表入力																						
AB3 林道	AB3BU120	林道／貯木場台帳印刷																						
AB3 林道	AB3BU140	林道事業進行状況一覧																						
AB3 林道	AB3CU050	林道実行総括情報抽出処理																						
AB3 林道	AB3CU060	林道実行総括表印刷（局様式）																						
AB3 林道	AB3CU070	予定実行差異確認																						
AB9 森林整備共通	AB9AU010	進行管理																						
AE1 立木販売	AE1AU010	立木販売計画表印刷																						
AE1 立木販売	AE1BU010	評定番号付番情報入力																						
AE1 立木販売	AE1BU020	製品市場単価（A 価格）計算																						
AE1 立木販売	AE1BU025	製品市場単価（A 価格）計算（北海道版）																						
AE1 立木販売	AE1BU030	採材製品市場単価（A 価格）計算																						
AE1 立木販売	AE1BU040	製品市場単価（A 価格）算出表印刷																						
AE1 立木販売	AE1BU045	A 価格・出材量計算書印刷（北海道版）																						
AE1 立木販売	AE1BU050	B 経費控除計算																						
AE1 立木販売	AE1BU055	B 経費控除計算（北海道版）																						
AE1 立木販売	AE1BU060	C 経費控除計算																						
AE1 立木販売	AE1BU070	立木販売予定価格評定調書印刷																						

別表2-7\_CRUDマトリクス    CRUDマトリクス

			BA3	BA3	BA3	BA3	BA3	BA3	BA3	BA3	BA3	BA3	BA3	BA3	BA3	BA3	BA3	BA3	BA3	BA3	BA3	BA3	BA3	
			収入管理	収入管理	収入管理	収入管理	収入管理	収入管理	収入管理	収入管理	収入管理	収入管理	収入管理	収入管理	収入管理	収入管理	収入管理	収入管理	収入管理	収入管理	収入管理	収入管理	収入管理	収入管理
					債務者登録(変更)票	債務者情報一覧表	国有林野の産物販売委託契約書		事後調定収納	収納	契約書	債権発生(帰属)通知書	履行延期特約等及び債権変更通知書	一時分割納付債権内訳書(変更登録用)	一時・分割納付債権内訳書	債権未抽出データ一覧表	契約管理リスト	延納契約リスト	歳入科目更正	売上に係る課税対象整理簿	延納による販売実績表	留意債権一覧	科目(種類)訂正通知書	
AB2 造林	AB2CU070	造林調整簿作成																						
AB2 造林	AB2BU010	造林実行簿入力																						
AB2 造林	AB2CU010	予定変更状況確認																						
AB2 造林	AB2CU020	予定実行差異確認																						
AB2 造林	AB2CU030	予定実施状況確認																						
AB2 造林	AB2CU040	造林実行総括表作成																						
AB2 造林	AB2CU040	流域別機能類型別集計表作成																						
AB2 造林	AB2CU055	造林実行総括表作成																						
AB2 造林	AB2CU055	流域別機能類型別集計表作成																						
AB2 造林	AB2CU050	流域別機能類型別按分																						
AB2 造林	AB2CU060	造林調整簿入力																						
AB2 造林	AB2CU090	履歴データ取込処理																						
AB2 造林	AB2CU100	造林調整簿年度更新																						
AB2 造林	AB2DU030	造林コード体系情報入力																						
AB3 林道	AB3AU010	予算情報入力																						
AB3 林道	AB3AU020	林道予定簿登録																						
AB3 林道	AB3AU030	林道予定簿情報入力																						
AB3 林道	AB3AU040	林道予定簿印刷																						
AB3 林道	AB3AU050	林道予定総括情報抽出																						
AB3 林道	AB3AU060	林道予定総括表印刷																						
AB3 林道	AB3AU070	予定変更状況確認																						
AB3 林道	AB3BU010	林道実行簿入力																						
AB3 林道	AB3BU030	林道台帳入力																						
AB3 林道	AB3BU040	林道台帳付表入力																						
AB3 林道	AB3BU050	林道現況表照会																						
AB3 林道	AB3BU060	林道現況異動路線別内訳表照会																						
AB3 林道	AB3BU070	林道現況流域別市町村別照会																						
AB3 林道	AB3BU080	貯木場台帳入力																						
AB3 林道	AB3BU090	貯木場現況表入力																						
AB3 林道	AB3BU100	貯木場現況異動箇所別内訳表照会																						
AB3 林道	AB3BU110	国有林内公道等現況表入力																						
AB3 林道	AB3BU120	林道／貯木場台帳印刷																						
AB3 林道	AB3BU140	林道事業進行状況一覧																						
AB3 林道	AB3CU050	林道実行総括情報抽出処理																						
AB3 林道	AB3CU060	林道実行総括表印刷（局様式）																						
AB3 林道	AB3CU070	予定実行差異確認																						
AB9 森林整備共通	AB9AU010	進行管理																						
AE1 立木販売	AE1AU010	立木販売計画表印刷																						
AE1 立木販売	AE1BU010	評定番号付番情報入力																						
AE1 立木販売	AE1BU020	製品市場単価（A 価格）計算																						
AE1 立木販売	AE1BU025	製品市場単価（A 価格）計算（北海道版）																						
AE1 立木販売	AE1BU030	採材製品市場単価（A 価格）計算																						
AE1 立木販売	AE1BU040	製品市場単価（A 価格）算出表印刷																						
AE1 立木販売	AE1BU045	A 価格・出材量計算書印刷（北海道版）																						
AE1 立木販売	AE1BU050	B 経費控除計算																						
AE1 立木販売	AE1BU055	B 経費控除計算（北海道版）																						
AE1 立木販売	AE1BU060	C 経費控除計算																						
AE1 立木販売	AE1BU070	立木販売予定価格評定調書印刷																						

別表2-7\_CRUDマトリクス    CRUDマトリクス

			BA3	BA3	BA3	BA3	BA3	BA3	BA3	BA4	BA4	BA4	BA4	BA4	CE1	CE1	CE1	CE1	CE1	CE1	CE1	CE1	
			収入管理	収入管理	収入管理	収入管理	収入管理	収入管理	収入管理	収入管理	決算	決算	決算	決算	決算	貸付・使用等管理	貸付・使用等管理	貸付・使用等管理	貸付・使用等管理	貸付・使用等管理	貸付・使用等管理	貸付・使用等管理	貸付・使用等管理
			領収済通知情報 (CSV)	領収済通知一覧表	収納状況一覧表	徴収額集計表	月別収入実績	タンキングファイル	歳出科目	集計	集計月別	償却資産	償却マスタ	減価償却簿	貸付管理	貸付管理事務所	貸付管理用途内訳	貸付管理林小班	貸付管理年次	貸付算定	貸付算定年度	算定合算	貸付算定温鉱泉
AB2 造林	AB2CU070	造林調整簿作成																					
AB2 造林	AB2BU010	造林実行簿入力																					
AB2 造林	AB2CU010	予定変更状況確認																					
AB2 造林	AB2CU020	予定実行差異確認																					
AB2 造林	AB2CU030	予定実施状況確認																					
AB2 造林	AB2CU040	造林実行総括表作成																					
AB2 造林	AB2CU040	流域別機能類型別集計表作成																					
AB2 造林	AB2CU055	造林実行総括表作成																					
AB2 造林	AB2CU055	流域別機能類型別集計表作成																					
AB2 造林	AB2CU050	流域別機能類型別按分																					
AB2 造林	AB2CU060	造林調整簿入力																					
AB2 造林	AB2CU090	履歴データ取込処理																					
AB2 造林	AB2CU100	造林調整簿年度更新																					
AB2 造林	AB2DU030	造林コード体系情報入力																					
AB3 林道	AB3AU010	予算情報入力																					
AB3 林道	AB3AU020	林道予定簿登録																					
AB3 林道	AB3AU030	林道予定簿情報入力																					
AB3 林道	AB3AU040	林道予定簿印刷																					
AB3 林道	AB3AU050	林道予定総括情報抽出																					
AB3 林道	AB3AU060	林道予定総括表印刷																					
AB3 林道	AB3AU070	予定変更状況確認																					
AB3 林道	AB3BU010	林道実行簿入力																					
AB3 林道	AB3BU030	林道台帳入力																					
AB3 林道	AB3BU040	林道台帳付表入力																					
AB3 林道	AB3BU050	林道現況表照会																					
AB3 林道	AB3BU060	林道現況異動路線別内訳表照会																					
AB3 林道	AB3BU070	林道現況流域別市町村別照会																					
AB3 林道	AB3BU080	貯木場台帳入力																					
AB3 林道	AB3BU090	貯木場現況表入力																					
AB3 林道	AB3BU100	貯木場現況異動箇所別内訳表照会																					
AB3 林道	AB3BU110	国有林内公道等現況表入力																					
AB3 林道	AB3BU120	林道／貯木場台帳印刷																					
AB3 林道	AB3BU140	林道事業進行状況一覧																					
AB3 林道	AB3CU050	林道実行総括情報抽出処理																					
AB3 林道	AB3CU060	林道実行総括表印刷（局様式）																					
AB3 林道	AB3CU070	予定実行差異確認																					
AB9 森林整備共通	AB9AU010	進行管理																					
AE1 立木販売	AE1AU010	立木販売計画表印刷																					
AE1 立木販売	AE1BU010	評定番号付番情報入力																					
AE1 立木販売	AE1BU020	製品市場単価（A 価格）計算																					
AE1 立木販売	AE1BU025	製品市場単価（A 価格）計算（北海道版）																					
AE1 立木販売	AE1BU030	採材製品市場単価（A 価格）計算																					
AE1 立木販売	AE1BU040	製品市場単価（A 価格）算出表印刷																					
AE1 立木販売	AE1BU045	A 価格・出材量計算書印刷（北海道版）																					
AE1 立木販売	AE1BU050	B 経費控除計算																					
AE1 立木販売	AE1BU055	B 経費控除計算（北海道版）																					
AE1 立木販売	AE1BU060	C 経費控除計算																					
AE1 立木販売	AE1BU070	立木販売予定価格評定調書印刷																					



別表2-7\_CRUDマトリクス    CRUDマトリクス

			CE1 貸付・使用等管理	CE1 貸付・使用等管理	CE1 貸付・使用等管理	CE1 貸付・使用等管理	CE1 貸付・使用等管理	CE1 貸付・使用等管理	CE1 貸付・使用等管理	CF1 分収育林	CF1 分収育林	CF1 分収育林	CF1 分収育林	CF1 分収育林	CF1 分収育林	CF1 分収育林	CF1 分収育林	CF1 分収育林	CF1 分収育林	CF1 分収育林	CF1 分収育林	CF1 分収育林	
			協定電力	協定電力 年度	協定通信	協定通信 年度	収益算定	貸付管理 帳票出力	貸付管理 集計	対象森林	対象森林 林小班	契約対象 森林	内定者	顧客	法定代理人	分収育林 帳票出力	契約者	連絡人	契約者変更	・分収林 履歴表	・分収林 個別表	・費用負担者個別 表	・費用負担者一覧 表
AB2 造林	AB2CU070	造林調整簿作成																					
AB2 造林	AB2BU010	造林実行簿入力																					
AB2 造林	AB2CU010	予定変更状況確認																					
AB2 造林	AB2CU020	予定実行差異確認																					
AB2 造林	AB2CU030	予定実施状況確認																					
AB2 造林	AB2CU040	造林実行総括表作成																					
AB2 造林	AB2CU040	流域別機能類型別集計表作成																					
AB2 造林	AB2CU055	造林実行総括表作成																					
AB2 造林	AB2CU055	流域別機能類型別集計表作成																					
AB2 造林	AB2CU050	流域別機能類型別按分																					
AB2 造林	AB2CU060	造林調整簿入力																					
AB2 造林	AB2CU090	履歴データ取込処理																					
AB2 造林	AB2CU100	造林調整簿年度更新																					
AB2 造林	AB2DU030	造林コード体系情報入力																					
AB3 林道	AB3AU010	予算情報入力																					
AB3 林道	AB3AU020	林道予定簿登録																					
AB3 林道	AB3AU030	林道予定簿情報入力																					
AB3 林道	AB3AU040	林道予定簿印刷																					
AB3 林道	AB3AU050	林道予定総括情報抽出																					
AB3 林道	AB3AU060	林道予定総括表印刷																					
AB3 林道	AB3AU070	予定変更状況確認																					
AB3 林道	AB3BU010	林道実行簿入力																					
AB3 林道	AB3BU030	林道台帳入力																					
AB3 林道	AB3BU040	林道台帳付表入力																					
AB3 林道	AB3BU050	林道現況表照会																					
AB3 林道	AB3BU060	林道現況異動路線別内訳表照会																					
AB3 林道	AB3BU070	林道現況流域別市町村別照会																					
AB3 林道	AB3BU080	貯木場台帳入力																					
AB3 林道	AB3BU090	貯木場現況表入力																					
AB3 林道	AB3BU100	貯木場現況異動箇所別内訳表照会																					
AB3 林道	AB3BU110	国有林内公道等現況表入力																					
AB3 林道	AB3BU120	林道／貯木場台帳印刷																					
AB3 林道	AB3BU140	林道事業進行状況一覧																					
AB3 林道	AB3CU050	林道実行総括情報抽出処理																					
AB3 林道	AB3CU060	林道実行総括表印刷（局様式）																					
AB3 林道	AB3CU070	予定実行差異確認																					
AB9 森林整備共通	AB9AU010	進行管理																					
AE1 立木販売	AE1AU010	立木販売計画表印刷																					
AE1 立木販売	AE1BU010	評定番号付番情報入力																					
AE1 立木販売	AE1BU020	製品市場単価（A 価格）計算																					
AE1 立木販売	AE1BU025	製品市場単価（A 価格）計算（北海道版）																					
AE1 立木販売	AE1BU030	採材製品市場単価（A 価格）計算																					
AE1 立木販売	AE1BU040	製品市場単価（A 価格）算出表印刷																					
AE1 立木販売	AE1BU045	A 価格・出材量計算書印刷（北海道版）																					
AE1 立木販売	AE1BU050	B 経費控除計算																					
AE1 立木販売	AE1BU055	B 経費控除計算（北海道版）																					
AE1 立木販売	AE1BU060	C 経費控除計算																					
AE1 立木販売	AE1BU070	立木販売予定価格評定調書印刷																					



別表2-7\_CRUDマトリクス    CRUDマトリクス

			CF1	CF1	CF1	CF1	CF1	CF1	CF1	CF1	CF1	CF1	CF1	CF1	CF1	YA2		ZY1	ZY1	ZY1	ZY1	ZY1	ZY1	
			分収育林	分収育林	分収育林	分収育林	分収育林	分収育林	分収育林	分収育林	分収育林	分収育林	分収育林	分収育林	分収育林	分収育林	事業統計	YY1	業務共通	業務共通	業務共通	業務共通	業務共通	業務共通
																	1-1管理 区域及び 面積	業務用語 マスタ	業務用語 マスタ	業務用語	組織マス タ	都道府県 マスタ	林小班施 業履歴	樹種別施 業履歴
AB2 造林	AB2CU070	造林調整簿作成																R		R				
AB2 造林	AB2BU010	造林実行簿入力																R		R	R			
AB2 造林	AB2CU010	予定変更状況確認																R						
AB2 造林	AB2CU020	予定実行差異確認																R						
AB2 造林	AB2CU030	予定実施状況確認																R						
AB2 造林	AB2CU040	造林実行総括表作成																R		R				
AB2 造林	AB2CU040	流域別機能類型別集計表作成																R		R				
AB2 造林	AB2CU055	造林実行総括表作成																R		R				
AB2 造林	AB2CU055	流域別機能類型別集計表作成																R		R				
AB2 造林	AB2CU050	流域別機能類型別按分																R						
AB2 造林	AB2CU060	造林調整簿入力																		R				
AB2 造林	AB2CU090	履歴データ取込処理																R						
AB2 造林	AB2CU100	造林調整簿年度更新																						
AB2 造林	AB2DU030	造林コード体系情報入力																						
AB3 林道	AB3AU010	予算情報入力																		R				
AB3 林道	AB3AU020	林道予定簿登録																R						
AB3 林道	AB3AU030	林道予定簿情報入力																R		R				
AB3 林道	AB3AU040	林道予定簿印刷																R						
AB3 林道	AB3AU050	林道予定総括情報抽出																						
AB3 林道	AB3AU060	林道予定総括表印刷																		R				
AB3 林道	AB3AU070	予定変更状況確認																		R				
AB3 林道	AB3BU010	林道実行簿入力																		R				
AB3 林道	AB3BU030	林道台帳入力																R			R			
AB3 林道	AB3BU040	林道台帳付表入力																R						
AB3 林道	AB3BU050	林道現況表照会																			R			
AB3 林道	AB3BU060	林道現況異動路線別内訳表照会																R						
AB3 林道	AB3BU070	林道現況流域別市町村別照会																R		R				
AB3 林道	AB3BU080	貯木場台帳入力																R			R			
AB3 林道	AB3BU090	貯木場現況表入力																R			R			
AB3 林道	AB3BU100	貯木場現況異動箇所別内訳表照会																R						
AB3 林道	AB3BU110	国有林内公道等現況表入力																R		R	R			
AB3 林道	AB3BU120	林道／貯木場台帳印刷																		R				
AB3 林道	AB3BU140	林道事業進行状況一覧																R		R				
AB3 林道	AB3CU050	林道実行総括情報抽出処理																R						
AB3 林道	AB3CU060	林道実行総括表印刷（局様式）																		R				
AB3 林道	AB3CU070	予定実行差異確認																		R				
AB9 森林整備共通	AB9AU010	進行管理																R						
AE1 立木販売	AE1AU010	立木販売計画表印刷																		R				
AE1 立木販売	AE1BU010	評定番号付番情報入力																		R				
AE1 立木販売	AE1BU020	製品市場単価（A 価格）計算																R						
AE1 立木販売	AE1BU025	製品市場単価（A 価格）計算（北海道版）																R						
AE1 立木販売	AE1BU030	採材製品市場単価（A 価格）計算																R						
AE1 立木販売	AE1BU040	製品市場単価（A 価格）算出表印刷																R						
AE1 立木販売	AE1BU045	A 価格・出材量計算書印刷（北海道版）																R						
AE1 立木販売	AE1BU050	B 経費控除計算																R						
AE1 立木販売	AE1BU055	B 経費控除計算（北海道版）																R						
AE1 立木販売	AE1BU060	C 経費控除計算																R						
AE1 立木販売	AE1BU070	立木販売予定価格評定調書印刷																						

別表2-7\_CRUDマトリクス    CRUDマトリクス

			ZY1 業務共通	ZY1 業務共通	ZY1 業務共通	ZY1 業務共通	ZY1 業務共通	ZY1 業務共通	ZY1 業務共通	ZZ1 業務基盤												
			樹類樹種 管理	顧客	職員情報	顧客マスタ	アップ ロード データ	集計	バッチ管 理	systemco m.ini	国庫金振 込明細票	集計月別	樹種別販 売量(製 品)	販売予定 表	販売方法 別	月別販売 計画(樹種 別)	販売方法 別適用条 項別内訳 表	木材供給 事業費(販 売事業)総 括表	(資料)適 用条項事 由別内訳	分収育林 帳票出力	生産予定 簿	生産予定 簿明細
AB2 造林	AB2CU070	造林調整簿作成																				
AB2 造林	AB2BU010	造林実行簿入力																				
AB2 造林	AB2CU010	予定変更状況確認																				
AB2 造林	AB2CU020	予定実行差異確認																				
AB2 造林	AB2CU030	予定実施状況確認																				
AB2 造林	AB2CU040	造林実行総括表作成																				
AB2 造林	AB2CU040	流域別機能類型別集計表作成																				
AB2 造林	AB2CU055	造林実行総括表作成																				
AB2 造林	AB2CU055	流域別機能類型別集計表作成																				
AB2 造林	AB2CU050	流域別機能類型別按分																				
AB2 造林	AB2CU060	造林調整簿入力																				
AB2 造林	AB2CU090	履歴データ取込処理																				
AB2 造林	AB2CU100	造林調整簿年度更新																				
AB2 造林	AB2DU030	造林コード体系情報入力																				
AB3 林道	AB3AU010	予算情報入力																				
AB3 林道	AB3AU020	林道予定簿登録																				
AB3 林道	AB3AU030	林道予定簿情報入力																				
AB3 林道	AB3AU040	林道予定簿印刷																				
AB3 林道	AB3AU050	林道予定総括情報抽出																				
AB3 林道	AB3AU060	林道予定総括表印刷																				
AB3 林道	AB3AU070	予定変更状況確認																				
AB3 林道	AB3BU010	林道実行簿入力																				
AB3 林道	AB3BU030	林道台帳入力																				
AB3 林道	AB3BU040	林道台帳付表入力																				
AB3 林道	AB3BU050	林道現況表照会																				
AB3 林道	AB3BU060	林道現況異動路線別内訳表照会																				
AB3 林道	AB3BU070	林道現況流域別市町村別照会																				
AB3 林道	AB3BU080	貯木場台帳入力																				
AB3 林道	AB3BU090	貯木場現況表入力																				
AB3 林道	AB3BU100	貯木場現況異動箇所別内訳表照会																				
AB3 林道	AB3BU110	国有林内公道等現況表入力																				
AB3 林道	AB3BU120	林道／貯木場台帳印刷																				
AB3 林道	AB3BU140	林道事業進行状況一覧																				
AB3 林道	AB3CU050	林道実行総括情報抽出処理																				
AB3 林道	AB3CU060	林道実行総括表印刷（局様式）																				
AB3 林道	AB3CU070	予定実行差異確認																				
AB9 森林整備共通	AB9AU010	進行管理																				
AE1 立木販売	AE1AU010	立木販売計画表印刷																				
AE1 立木販売	AE1BU010	評定番号付番情報入力	R																			
AE1 立木販売	AE1BU020	製品市場単価（A 価格）計算	R																			
AE1 立木販売	AE1BU025	製品市場単価（A 価格）計算（北海道版）	R																			
AE1 立木販売	AE1BU030	採材製品市場単価（A 価格）計算	R																			
AE1 立木販売	AE1BU040	製品市場単価（A 価格）算出表印刷																				
AE1 立木販売	AE1BU045	A 価格・出材量計算書印刷（北海道版）																				
AE1 立木販売	AE1BU050	B 経費控除計算																				
AE1 立木販売	AE1BU055	B 経費控除計算（北海道版）																				
AE1 立木販売	AE1BU060	C 経費控除計算																				
AE1 立木販売	AE1BU070	立木販売予定価格評定調書印刷																				

別表2-7\_CRUDマトリクス    CRUDマトリクス

			-	-	-	-	-	-	-	-	-	-	-	-	-	-	-	-	-	-	-	-
			予定総括 表	素材検知 野帳情報 CSV	概算引渡 野帳情報 CSV	生産予定 簿CSV	樹高曲線 情報CSV	生産実行 簿	生産進行 状況表	実行総括 表	製品販売 予定簿	販売予定 表	販売方法 別	樹種別販 売量(製 品)	月別販売 計画	素材販売 予定価格	全幹材極	販売物件 明細書	極	委託販売 結果	概算契約 引渡物件	代金計算 集計表
AB2 造林	AB2CU070	造林調整簿作成																				
AB2 造林	AB2BU010	造林実行簿入力																				
AB2 造林	AB2CU010	予定変更状況確認																				
AB2 造林	AB2CU020	予定実行差異確認																				
AB2 造林	AB2CU030	予定実施状況確認																				
AB2 造林	AB2CU040	造林実行総括表作成																				
AB2 造林	AB2CU040	流域別機能類型別集計表作成																				
AB2 造林	AB2CU055	造林実行総括表作成																				
AB2 造林	AB2CU055	流域別機能類型別集計表作成																				
AB2 造林	AB2CU050	流域別機能類型別按分																				
AB2 造林	AB2CU060	造林調整簿入力																				
AB2 造林	AB2CU090	履歴データ取込処理																				
AB2 造林	AB2CU100	造林調整簿年度更新																				
AB2 造林	AB2DU030	造林コード体系情報入力																				
AB3 林道	AB3AU010	予算情報入力																				
AB3 林道	AB3AU020	林道予定簿登録																				
AB3 林道	AB3AU030	林道予定簿情報入力																				
AB3 林道	AB3AU040	林道予定簿印刷																				
AB3 林道	AB3AU050	林道予定総括情報抽出																				
AB3 林道	AB3AU060	林道予定総括表印刷																				
AB3 林道	AB3AU070	予定変更状況確認																				
AB3 林道	AB3BU010	林道実行簿入力																				
AB3 林道	AB3BU030	林道台帳入力																				
AB3 林道	AB3BU040	林道台帳付表入力																				
AB3 林道	AB3BU050	林道現況表照会																				
AB3 林道	AB3BU060	林道現況異動路線別内訳表照会																				
AB3 林道	AB3BU070	林道現況流域別市町村別照会																				
AB3 林道	AB3BU080	貯木場台帳入力																				
AB3 林道	AB3BU090	貯木場現況表入力																				
AB3 林道	AB3BU100	貯木場現況異動箇所別内訳表照会																				
AB3 林道	AB3BU110	国有林内公道等現況表入力																				
AB3 林道	AB3BU120	林道／貯木場台帳印刷																				
AB3 林道	AB3BU140	林道事業進行状況一覧																				
AB3 林道	AB3CU050	林道実行総括情報抽出処理																				
AB3 林道	AB3CU060	林道実行総括表印刷（局様式）																				
AB3 林道	AB3CU070	予定実行差異確認																				
AB9 森林整備共通	AB9AU010	進行管理																				
AE1 立木販売	AE1AU010	立木販売計画表印刷																				
AE1 立木販売	AE1BU010	評定番号付番情報入力																				
AE1 立木販売	AE1BU020	製品市場単価（A 価格）計算																				
AE1 立木販売	AE1BU025	製品市場単価（A 価格）計算（北海道版）																				
AE1 立木販売	AE1BU030	採材製品市場単価（A 価格）計算																				
AE1 立木販売	AE1BU040	製品市場単価（A 価格）算出表印刷																				
AE1 立木販売	AE1BU045	A 価格・出材量計算書印刷（北海道版）																				
AE1 立木販売	AE1BU050	B 経費控除計算																				
AE1 立木販売	AE1BU055	B 経費控除計算（北海道版）																				
AE1 立木販売	AE1BU060	C 経費控除計算																				
AE1 立木販売	AE1BU070	立木販売予定価格評定調書印刷																				

別表2-7\_CRUDマトリクス    CRUDマトリクス

			-	-	-	-	-	-	-	-	-	-
			物品出納簿	樹種別素材販売量内訳表	販売等金額総括表	(資料)副産物・土石・製品販売内訳	製品販売内訳(事業区分別)	販売金額総括表	付表5製品販売内訳表	樹種別素材販売量	集計月別	集計
AB2 造林	AB2CU070	造林調整簿作成										
AB2 造林	AB2BU010	造林実行簿入力										
AB2 造林	AB2CU010	予定変更状況確認										
AB2 造林	AB2CU020	予定実行差異確認										
AB2 造林	AB2CU030	予定実施状況確認										
AB2 造林	AB2CU040	造林実行総括表作成										
AB2 造林	AB2CU040	流域別機能類型別集計表作成										
AB2 造林	AB2CU055	造林実行総括表作成										
AB2 造林	AB2CU055	流域別機能類型別集計表作成										
AB2 造林	AB2CU050	流域別機能類型別按分										
AB2 造林	AB2CU060	造林調整簿入力										
AB2 造林	AB2CU090	履歴データ取込処理										
AB2 造林	AB2CU100	造林調整簿年度更新										
AB2 造林	AB2DU030	造林コード体系情報入力										
AB3 林道	AB3AU010	予算情報入力										
AB3 林道	AB3AU020	林道予定簿登録										
AB3 林道	AB3AU030	林道予定簿情報入力										
AB3 林道	AB3AU040	林道予定簿印刷										
AB3 林道	AB3AU050	林道予定総括情報抽出										
AB3 林道	AB3AU060	林道予定総括表印刷										
AB3 林道	AB3AU070	予定変更状況確認										
AB3 林道	AB3BU010	林道実行簿入力										
AB3 林道	AB3BU030	林道台帳入力										
AB3 林道	AB3BU040	林道台帳付表入力										
AB3 林道	AB3BU050	林道現況表照会										
AB3 林道	AB3BU060	林道現況異動路線別内訳表照会										
AB3 林道	AB3BU070	林道現況流域別市町村別照会										
AB3 林道	AB3BU080	貯木場台帳入力										
AB3 林道	AB3BU090	貯木場現況表入力										
AB3 林道	AB3BU100	貯木場現況異動箇所別内訳表照会										
AB3 林道	AB3BU110	国有林内公道等現況表入力										
AB3 林道	AB3BU120	林道／貯木場台帳印刷										
AB3 林道	AB3BU140	林道事業進行状況一覧										
AB3 林道	AB3CU050	林道実行総括情報抽出処理										
AB3 林道	AB3CU060	林道実行総括表印刷（局様式）										
AB3 林道	AB3CU070	予定実行差異確認										
AB9 森林整備共通	AB9AU010	進行管理										
AE1 立木販売	AE1AU010	立木販売計画表印刷										
AE1 立木販売	AE1BU010	評定番号付番情報入力										
AE1 立木販売	AE1BU020	製品市場単価（A 価格）計算										
AE1 立木販売	AE1BU025	製品市場単価（A 価格）計算（北海道版）										
AE1 立木販売	AE1BU030	採材製品市場単価（A 価格）計算										
AE1 立木販売	AE1BU040	製品市場単価（A 価格）算出表印刷										
AE1 立木販売	AE1BU045	A 価格・出材量計算書印刷（北海道版）										
AE1 立木販売	AE1BU050	B 経費控除計算										
AE1 立木販売	AE1BU055	B 経費控除計算（北海道版）										
AE1 立木販売	AE1BU060	C 経費控除計算										
AE1 立木販売	AE1BU070	立木販売予定価格評定調書印刷										

別表2-7\_CRUDマトリクス　CRUDマトリクス

			CRUDカウント				AA1 森林情報 管理	AA1 森林情報 管理	AA1 森林情報 管理	AA1 森林情報 管理	AA1 森林情報 管理	AA1 森林情報 管理	AA1 森林情報 管理	AA1 森林情報 管理	AA1 森林情報 管理	AA1 森林情報 管理	AA1 森林情報 管理	AA1 森林情報 管理	AA1 森林情報 管理	AA1 森林情報 管理	AA1 森林情報 管理	AA1 森林情報 管理		
			C	R	U	D	調査簿	進行状況 管理	局情報管 理	樹種別調 査簿	調査簿保 安林情報	調査簿雑 面積情報	調査簿法 令等情報	調査簿地 位情報	土地情報	成長率	林小班異 動管理	調査簿樹 木採取区 面積情報	業務用語 マスタ	技術情報	調査簿技 術関連情 報	樹木採取 区名情報	樹木採取 区林小班 情報	親小班管 理
AE1 立木販売	AE1BU080	物件明細書印刷	1	3	0	0																		
AE1 立木販売	AE1CU010	公売物件登録	1	5	2	1																		
AE1 立木販売	AE1CU030	公売結果登録	0	4	3	0																		
AE1 立木販売	AE1DU010	立木契約明細入力	4	16	6	5																		CD
AE1 立木販売	AE1DU020	収獲実行簿直接入力（売払）	7	14	6	11																		UD
AE1 立木販売	AE1DU030	買受人別情報入力	1	8	1	1																		
AE1 立木販売	AE1EU010	月別立木販売実績表印刷	1	2	0	0																		
AE1 立木販売	AE1FU010	副産物販売予定簿入力	2	8	1	2																		
AE1 立木販売	AE1FU020	副産物販売予定簿印刷	0	1	0	0																		
AE1 立木販売	AE1FU030	副産物契約明細入力	2	11	3	1																		
AE1 立木販売	AE1FU040	副産物販売実行簿入力	2	8	1	1																		
AE1 立木販売	AE1FU050	副産物販売実行簿印刷	1	3	0	0																		
AE1 立木販売	AE1GU010	立木販売基準価格表修正	1	2	0	1																		
AE1 立木販売	AE1GU010	立木販売基準価格表修正(北海道版)	1	2	0	1																		
AE1 立木販売	AE1GU015	立木販売基準価格表修正	1	2	0	1																		
AE1 立木販売	AE1GU015	立木販売基準価格表修正(北海道版)	1	2	0	1																		
AE1 立木販売	AE1GU015	立木販売基準価格表修正（北海道版）	1	3	0	1																		
AE1 立木販売	AE1GU020	基準利用率表修正	1	3	0	1																		
AE1 立木販売	AE1GU020	基準利用率表修正(北海道版)	1	2	0	1																		
AE1 立木販売	AE1GU025	基準利用率表修正	1	2	0	1																		
AE1 立木販売	AE1GU025	基準利用率表修正(北海道版)	1	2	0	1																		
AE1 立木販売	AE1GU025	基準利用率表修正（北海道版）	1	3	0	1																		
AE1 立木販売	AE1GU030	立木基準価格構成比修正	1	4	0	1																		
AE1 立木販売	AE1GU040	末木枝条等修正	1	2	1	1																		
AE1 立木販売	AE1GU050	事業期間・資本回収期間基準表修正	1	1	1	1																		
AE1 立木販売	AE1GU060	低質材基準価格表修正	1	2	1	1																		
AE1 立木販売	AE1GU070	枝条率修正	1	3	1	1																		
AE1 立木販売	AE1GU080	立木用市況率修正	1	3	1	1																		
AE1 立木販売	AE1HU010	進行管理	1	3	1	0																		
AE2 製品生産	AE2AU010	進行状況一覧	0	6	0	0																		
AE2 製品生産	AE2BU010	生産予定簿情報入力	2	7	0	2																		
AE2 製品生産	AE2BU020	請負契約予定情報入力	1	4	0	1																		
AE2 製品生産	AE2BU030	製品生産計画確定指示	1	5	0	1																		
AE2 製品生産	AE2BU040	生産予定簿印刷	0	3	0	0																		
AE2 製品生産	AE2CU010	予定総括入力	1	1	0	1																		
AE2 製品生産	AE2CU020	予定総括表印刷	0	2	0	0																		
AE2 製品生産	AE2DU010	請負契約情報入力	3	12	2	3																		
AE2 製品生産	AE2DU020	請負契約書印刷	0	7	0	0																		
AE2 製品生産	AE2EU020	素材検知野帳情報確認確定	1	5	2	1																		
AE2 製品生産	AE2EU040	概算引渡野帳情報確認確定	0	7	1	0																		
AE2 製品生産	AE2EU060	全幹材野帳情報確認確定	1	5	2	1																		
AE2 製品生産	AE2EU080	野帳ＣＳＶダウンロード	0	5	0	0																		
AE2 製品生産	AE2EU090	検知野帳確認リスト印刷	0	2	0	0																		
AE2 製品生産	AE2EU110	樹材種別一覧表印刷	0	4	0	0																		
AE2 製品生産	AE2EU140	樹高曲線データ確認確定	0	5	1	0																		
AE2 製品生産	AE2EU160	複数野帳情報確認確定	0	5	1	0																		
AE2 製品生産	AE2FU010	生産完了指示	2	5	2	2																		
AE2 製品生産	AE2FU020	生産完了報告書印刷	0	2	1	0																		



別表2-7\_CRUDマトリクス    CRUDマトリクス

			AA1	AA1	AA1	AA1	AA1	AA1	AA1	AA1	AA1	AA1	AA1	AA1	AA1	AA1	AA1	AA1	AA1	AA1	AA1	AA1	
			森林情報 管理	森林情報 管理	森林情報 管理	森林情報 管理	森林情報 管理	森林情報 管理	森林情報 管理	森林情報 管理	森林情報 管理	森林情報 管理	森林情報 管理	森林情報 管理	森林情報 管理	森林情報 管理	森林情報 管理	森林情報 管理	森林情報 管理	森林情報 管理	森林情報 管理	森林情報 管理	森林情報 管理
			樹種別施 業履歴	小班実行 管理	小班実行 管理履歴	森林増減 情報	樹立作業 用調査簿	伐造簿抽 出管理	樹立作業 用調査簿 雑面積情 報	伐造簿	造林樹種 別	伐採樹種 別	樹立作業 用樹種別 調査簿	樹立作業 用調査簿 保安林情 報	樹立作業 用調査簿 法令等情 報	樹立作業 用調査簿 地位情報	樹立作業 用林小班 異動管理	樹立作業 用調査簿 樹木採取 区面積情 報	進行状況 管理表	樹立作業 調査簿	樹立時調 査簿	樹立時代 造簿	樹立作業 用親小班 管理
AE1 立木販売	AE1BU080	物件明細書印刷																					
AE1 立木販売	AE1CU010	公売物件登録																					
AE1 立木販売	AE1CU030	公売結果登録																					
AE1 立木販売	AE1DU010	立木契約明細入力	CD																				
AE1 立木販売	AE1DU020	収獲実行簿直接入力（売払）	UD																				
AE1 立木販売	AE1DU030	買受人別情報入力																					
AE1 立木販売	AE1EU010	月別立木販売実績表印刷																					
AE1 立木販売	AE1FU010	副産物販売予定簿入力																					
AE1 立木販売	AE1FU020	副産物販売予定簿印刷																					
AE1 立木販売	AE1FU030	副産物契約明細入力																					
AE1 立木販売	AE1FU040	副産物販売実行簿入力																					
AE1 立木販売	AE1FU050	副産物販売実行簿印刷																					
AE1 立木販売	AE1GU010	立木販売基準価格表修正																					
AE1 立木販売	AE1GU010	立木販売基準価格表修正(北海道版)																					
AE1 立木販売	AE1GU015	立木販売基準価格表修正																					
AE1 立木販売	AE1GU015	立木販売基準価格表修正(北海道版)																					
AE1 立木販売	AE1GU015	立木販売基準価格表修正（北海道版）																					
AE1 立木販売	AE1GU020	基準利用率表修正																					
AE1 立木販売	AE1GU020	基準利用率表修正(北海道版)																					
AE1 立木販売	AE1GU025	基準利用率表修正																					
AE1 立木販売	AE1GU025	基準利用率表修正(北海道版)																					
AE1 立木販売	AE1GU025	基準利用率表修正（北海道版）																					
AE1 立木販売	AE1GU030	立木基準価格構成比修正																					
AE1 立木販売	AE1GU040	末木枝条等修正																					
AE1 立木販売	AE1GU050	事業期間・資本回収期間基準表修正																					
AE1 立木販売	AE1GU060	低質材基準価格表修正																					
AE1 立木販売	AE1GU070	枝条率修正																					
AE1 立木販売	AE1GU080	立木用市況率修正																					
AE1 立木販売	AE1HU010	進行管理																					
AE2 製品生産	AE2AU010	進行状況一覧																					
AE2 製品生産	AE2BU010	生産予定簿情報入力																					
AE2 製品生産	AE2BU020	請負契約予定情報入力																					
AE2 製品生産	AE2BU030	製品生産計画確定指示																					
AE2 製品生産	AE2BU040	生産予定簿印刷																					
AE2 製品生産	AE2CU010	予定総括入力																					
AE2 製品生産	AE2CU020	予定総括表印刷																					
AE2 製品生産	AE2DU010	請負契約情報入力																					
AE2 製品生産	AE2DU020	請負契約書印刷																					
AE2 製品生産	AE2EU020	素材検知野帳情報確認確定																					
AE2 製品生産	AE2EU040	概算引渡野帳情報確認確定																					
AE2 製品生産	AE2EU060	全幹材野帳情報確認確定																					
AE2 製品生産	AE2EU080	野帳ＣＳＶダウンロード																					
AE2 製品生産	AE2EU090	検知野帳確認リスト印刷																					
AE2 製品生産	AE2EU110	樹材種別一覧表印刷																					
AE2 製品生産	AE2EU140	樹高曲線データ確認確定																					
AE2 製品生産	AE2EU160	複数野帳情報確認確定																					
AE2 製品生産	AE2FU010	生産完了指示																					
AE2 製品生産	AE2FU020	生産完了報告書印刷																					



別表2-7\_CRUDマトリクス    CRUDマトリクス

			AA1 森林情報 管理	AA1 森林情報 管理	AA1 森林情報 管理	AA1 森林情報 管理	AA1 森林情報 管理	AA1 森林情報 管理	AA1 森林情報 管理	AA1 森林情報 管理	AA1 森林情報 管理	AA1 森林情報 管理	AA1 森林情報 管理	AA1 森林情報 管理	AA1 森林情報 管理	AA1 森林情報 管理	AA1 森林情報 管理	AA1 森林情報 管理	AB1 収穫	AB1 収穫	AB1 収穫	AB1 収穫	
			樹立時調 査簿法令 等情報	インポー ト先テー ブル	旧形式_ 旧形式_ 調査簿	旧形式_ 樹種別調 査簿	旧形式_ 伐造簿	旧形式_ 伐採樹種 別	旧形式_ 造林樹種 別	小班実行 反映状況 管理	樹立時代 採樹種別	年度別調 査簿管理	年度別調 査簿	年度別調 査簿雑面 積情報	年度別樹 種別調査 簿	年度別調 査簿保安 林情報	年度別調 査簿法令 等情報	樹立時樹 種別調査 簿	樹立時調 査簿保安 林情報	収穫管理 表	収穫立木 帳票出力	復命書	収穫予定
AE1 立木販売	AE1BU080	物件明細書印刷																		C	R		
AE1 立木販売	AE1CU010	公売物件登録																				RU	
AE1 立木販売	AE1CU030	公売結果登録																				RU	
AE1 立木販売	AE1DU010	立木契約明細入力								R	R											RU	R
AE1 立木販売	AE1DU020	収穫実行簿直接入力（売払）								R	R	R	R	R								CRUD	CRUD
AE1 立木販売	AE1DU030	買受人別情報入力																				RU	
AE1 立木販売	AE1EU010	月別立木販売実績表印刷																		C			
AE1 立木販売	AE1FU010	副産物販売予定簿入力								R	R	R											
AE1 立木販売	AE1FU020	副産物販売予定簿印刷																					
AE1 立木販売	AE1FU030	副産物契約明細入力								R	R												
AE1 立木販売	AE1FU040	副産物販売実行簿入力								R	R	R											
AE1 立木販売	AE1FU050	副産物販売実行簿印刷																		C			
AE1 立木販売	AE1GU010	立木販売基準価格表修正																					
AE1 立木販売	AE1GU010	立木販売基準価格表修正(北海道版)																					
AE1 立木販売	AE1GU015	立木販売基準価格表修正																					
AE1 立木販売	AE1GU015	立木販売基準価格表修正(北海道版)																					
AE1 立木販売	AE1GU015	立木販売基準価格表修正（北海道版）																					
AE1 立木販売	AE1GU020	基準利用率表修正																					
AE1 立木販売	AE1GU020	基準利用率表修正(北海道版)																					
AE1 立木販売	AE1GU025	基準利用率表修正																					
AE1 立木販売	AE1GU025	基準利用率表修正(北海道版)																					
AE1 立木販売	AE1GU025	基準利用率表修正（北海道版）																					
AE1 立木販売	AE1GU030	立木基準価格構成比修正																					
AE1 立木販売	AE1GU040	末木枝条等修正																					
AE1 立木販売	AE1GU050	事業期間・資本回収期間基準表修正																					
AE1 立木販売	AE1GU060	低質材基準価格表修正																					
AE1 立木販売	AE1GU070	枝条率修正																					
AE1 立木販売	AE1GU080	立木用市況率修正																					
AE1 立木販売	AE1HU010	進行管理																		C			
AE2 製品生産	AE2AU010	進行状況一覧																					
AE2 製品生産	AE2BU010	生産予定簿情報入力																					R
AE2 製品生産	AE2BU020	請負契約予定情報入力																					
AE2 製品生産	AE2BU030	製品生産計画確定指示																					
AE2 製品生産	AE2BU040	生産予定簿印刷																					
AE2 製品生産	AE2CU010	予定総括入力																					
AE2 製品生産	AE2CU020	予定総括表印刷																					
AE2 製品生産	AE2DU010	請負契約情報入力								R	R												
AE2 製品生産	AE2DU020	請負契約書印刷																					
AE2 製品生産	AE2EU020	素材検知野帳情報確認確定																					
AE2 製品生産	AE2EU040	概算引渡野帳情報確認確定																					
AE2 製品生産	AE2EU060	全幹材野帳情報確認確定																					
AE2 製品生産	AE2EU080	野帳 C S V ダウンロード																					
AE2 製品生産	AE2EU090	検知野帳確認リスト印刷																					
AE2 製品生産	AE2EU110	樹材種別一覧表印刷								R	R												
AE2 製品生産	AE2EU140	樹高曲線データ確認確定																					
AE2 製品生産	AE2EU160	複数野帳情報確認確定																					
AE2 製品生産	AE2FU010	生産完了指示																					
AE2 製品生産	AE2FU020	生産完了報告書印刷																					

別表2-7\_CRUDマトリクス    CRUDマトリクス

			AB1 収穫	AB1 収穫	AB1 収穫	AB1 収穫	AB1 収穫	AB1 収穫	AB1 収穫	AB1 収穫	AB1 収穫	AB1 収穫	AB1 収穫	AB1 収穫	AB1 収穫	AB2 造林	AB2 造林	AB2 造林	AB2 造林	AB2 造林	AB2 造林	AB2 造林	
			収穫実行	収穫実行 樹材種別	立木調査 野帳	採材調査 野帳	立木樹材 種明細	立木樹材 種集計	採材樹材 種明細	平均樹高	樹高曲線	収穫予定 総括	収穫予定 樹材種別	幹材積マ スタ	立木樹材 種評定	採材樹材 種評定	データ シート	入力シー ト	CSVファ イル	造林予定 実行	造林コー ド体系	造林予定 簿CSV	造林予定 簿CSVエ ラー
AE1 立木販売	AE1BU080	物件明細書印刷																					
AE1 立木販売	AE1CU010	公売物件登録																					
AE1 立木販売	AE1CU030	公売結果登録																					
AE1 立木販売	AE1DU010	立木契約明細入力	CRD	CD			RU																
AE1 立木販売	AE1DU020	収穫実行簿直接入力（売払）	UD	UD			CRD					CRD											
AE1 立木販売	AE1DU030	買受人別情報入力					R																
AE1 立木販売	AE1EU010	月別立木販売実績表印刷																					
AE1 立木販売	AE1FU010	副産物販売予定簿入力																					
AE1 立木販売	AE1FU020	副産物販売予定簿印刷																					
AE1 立木販売	AE1FU030	副産物契約明細入力																					
AE1 立木販売	AE1FU040	副産物販売実行簿入力																					
AE1 立木販売	AE1FU050	副産物販売実行簿印刷																					
AE1 立木販売	AE1GU010	立木販売基準価格表修正																					
AE1 立木販売	AE1GU010	立木販売基準価格表修正(北海道版)																					
AE1 立木販売	AE1GU015	立木販売基準価格表修正																					
AE1 立木販売	AE1GU015	立木販売基準価格表修正(北海道版)																					
AE1 立木販売	AE1GU015	立木販売基準価格表修正（北海道版）																					
AE1 立木販売	AE1GU020	基準利用率表修正																					
AE1 立木販売	AE1GU020	基準利用率表修正(北海道版)																					
AE1 立木販売	AE1GU025	基準利用率表修正																					
AE1 立木販売	AE1GU025	基準利用率表修正(北海道版)																					
AE1 立木販売	AE1GU025	基準利用率表修正（北海道版）																					
AE1 立木販売	AE1GU030	立木基準価格構成比修正																					
AE1 立木販売	AE1GU040	末木枝条等修正																					
AE1 立木販売	AE1GU050	事業期間・資本回収期間基準表修正																					
AE1 立木販売	AE1GU060	低質材基準価格表修正																					
AE1 立木販売	AE1GU070	枝条率修正																					
AE1 立木販売	AE1GU080	立木用市況率修正																					
AE1 立木販売	AE1HU010	進行管理																					
AE2 製品生産	AE2AU010	進行状況一覧																					
AE2 製品生産	AE2BU010	生産予定簿情報入力																					
AE2 製品生産	AE2BU020	請負契約予定情報入力																					
AE2 製品生産	AE2BU030	製品生産計画確定指示																					
AE2 製品生産	AE2BU040	生産予定簿印刷																					
AE2 製品生産	AE2CU010	予定総括入力																					
AE2 製品生産	AE2CU020	予定総括表印刷																					
AE2 製品生産	AE2DU010	請負契約情報入力																					
AE2 製品生産	AE2DU020	請負契約書印刷																					
AE2 製品生産	AE2EU020	素材検知野帳情報確認確定																					
AE2 製品生産	AE2EU040	概算引渡野帳情報確認確定																					
AE2 製品生産	AE2EU060	全幹材野帳情報確認確定																					
AE2 製品生産	AE2EU080	野帳ＣＳＶダウンロード																					
AE2 製品生産	AE2EU090	検知野帳確認リスト印刷																					
AE2 製品生産	AE2EU110	樹材種別一覧表印刷																					
AE2 製品生産	AE2EU140	樹高曲線データ確認確定																					
AE2 製品生産	AE2EU160	複数野帳情報確認確定																					
AE2 製品生産	AE2FU010	生産完了指示																					
AE2 製品生産	AE2FU020	生産完了報告書印刷																					

別表2-7\_CRUDマトリクス    CRUDマトリクス

			AB2 造林	AB2 造林	AB2 造林	AB2 造林	AB2 造林	AB2 造林	AB2 造林	AB2 造林	AB3 林道	AB3 林道	AB3 林道	AB3 林道	AB3 林道	AB3 林道	AB3 林道	AB3 林道	AB3 林道	AB3 林道	AB9 森林整備 共通	AE1 立木販売	AE1 立木販売
			造林予定 総括	造林流域 別面積	造林更新	造林発生	生産予定 簿	請負契約 予定	野帳	造林予定 総括	林道予算	林道台帳	林道予定 実行	貯木場台 帳	林道予定 総括集計	林道異動	台帳帳票 出力	林道台帳 付表	貯木場異 動	公道現況	進行管理	立木価格 評定	副産物実 行
AE1 立木販売	AE1BU080	物件明細書印刷																					
AE1 立木販売	AE1CU010	公売物件登録																				RU	
AE1 立木販売	AE1CU030	公売結果登録																				RU	
AE1 立木販売	AE1DU010	立木契約明細入力																				RU	
AE1 立木販売	AE1DU020	収獲実行簿直接入力（売払）																				CRD	
AE1 立木販売	AE1DU030	買受人別情報入力																					
AE1 立木販売	AE1EU010	月別立木販売実績表印刷																					
AE1 立木販売	AE1FU010	副産物販売予定簿入力																					R
AE1 立木販売	AE1FU020	副産物販売予定簿印刷																					
AE1 立木販売	AE1FU030	副産物契約明細入力																					RU
AE1 立木販売	AE1FU040	副産物販売実行簿入力																					CRU
AE1 立木販売	AE1FU050	副産物販売実行簿印刷																					R
AE1 立木販売	AE1GU010	立木販売基準価格表修正																					
AE1 立木販売	AE1GU010	立木販売基準価格表修正(北海道版)																					
AE1 立木販売	AE1GU015	立木販売基準価格表修正																					
AE1 立木販売	AE1GU015	立木販売基準価格表修正(北海道版)																					
AE1 立木販売	AE1GU015	立木販売基準価格表修正（北海道版）																					
AE1 立木販売	AE1GU020	基準利用率表修正																					
AE1 立木販売	AE1GU020	基準利用率表修正(北海道版)																					
AE1 立木販売	AE1GU025	基準利用率表修正																					
AE1 立木販売	AE1GU025	基準利用率表修正(北海道版)																					
AE1 立木販売	AE1GU025	基準利用率表修正（北海道版）																					
AE1 立木販売	AE1GU030	立木基準価格構成比修正																					
AE1 立木販売	AE1GU040	末木枝条等修正																					
AE1 立木販売	AE1GU050	事業期間・資本回収期間基準表修正																					
AE1 立木販売	AE1GU060	低質材基準価格表修正																					
AE1 立木販売	AE1GU070	枝条率修正																					
AE1 立木販売	AE1GU080	立木用市況率修正																					
AE1 立木販売	AE1HU010	進行管理																					
AE2 製品生産	AE2AU010	進行状況一覧																					
AE2 製品生産	AE2BU010	生産予定簿情報入力					CRD	R	R														
AE2 製品生産	AE2BU020	請負契約予定情報入力																					
AE2 製品生産	AE2BU030	製品生産計画確定指示																					
AE2 製品生産	AE2BU040	生産予定簿印刷																					
AE2 製品生産	AE2CU010	予定総括入力																					
AE2 製品生産	AE2CU020	予定総括表印刷																					
AE2 製品生産	AE2DU010	請負契約情報入力																					
AE2 製品生産	AE2DU020	請負契約書印刷																					
AE2 製品生産	AE2EU020	素材検知野帳情報確認確定																					
AE2 製品生産	AE2EU040	概算引渡野帳情報確認確定																					
AE2 製品生産	AE2EU060	全幹材野帳情報確認確定																					
AE2 製品生産	AE2EU080	野帳ＣＳＶダウンロード																					
AE2 製品生産	AE2EU090	検知野帳確認リスト印刷																					
AE2 製品生産	AE2EU110	樹材種別一覧表印刷																					
AE2 製品生産	AE2EU140	樹高曲線データ確認確定																					
AE2 製品生産	AE2EU160	複数野帳情報確認確定																					
AE2 製品生産	AE2FU010	生産完了指示																					
AE2 製品生産	AE2FU020	生産完了報告書印刷																					

別表2-7\_CRUDマトリクス    CRUDマトリクス

			AE1	AE1	AE1	AE1	AE1	AE1	AE1	AE1	AE1	AE1	AE1	AE1	AE1	AE1	AE1	AE1	AE1	AE2	AE2	AE2	AE2	
			立木販売	立木販売	立木販売	立木販売	立木販売	立木販売	立木販売	立木販売	立木販売	立木販売	立木販売	立木販売	立木販売	立木販売	立木販売	立木販売	立木販売	立木販売	製品生産	製品生産	製品生産	製品生産
			副産物実 行明細	立木評定 単価	単価算出	立木基準 価格	低質材基 準価格	基準利用 率	その他利 用率	枝条率	立木市況 率	事業期間	立木樹材 種集計	立木公売	買受人	副産物予 定	副産物予 定明細	価格構成 比	立木処理 状況	生産予定 簿	請負契約 情報	桧	野帳	
AE1 立木販売	AE1BU080	物件明細書印刷		R																				
AE1 立木販売	AE1CU010	公売物件登録			R									CRD										
AE1 立木販売	AE1CU030	公売結果登録												RU										
AE1 立木販売	AE1DU010	立木契約明細入力		RU	R																			
AE1 立木販売	AE1DU020	収穫実行簿直接入力（売払）		CRD	CRD																			
AE1 立木販売	AE1DU030	買受人別情報入力													CRD									
AE1 立木販売	AE1EU010	月別立木販売実績表印刷																						
AE1 立木販売	AE1FU010	副産物販売予定簿入力														CRUD	CRD							
AE1 立木販売	AE1FU020	副産物販売予定簿印刷																						
AE1 立木販売	AE1FU030	副産物契約明細入力	RU																					
AE1 立木販売	AE1FU040	副産物販売実行簿入力	CRD																					
AE1 立木販売	AE1FU050	副産物販売実行簿印刷																						
AE1 立木販売	AE1GU010	立木販売基準価格表修正				CRD																		
AE1 立木販売	AE1GU010	立木販売基準価格表修正(北海道版)				CRD																		
AE1 立木販売	AE1GU015	立木販売基準価格表修正				CRD																		
AE1 立木販売	AE1GU015	立木販売基準価格表修正(北海道版)				CRD																		
AE1 立木販売	AE1GU015	立木販売基準価格表修正（北海道版）				CRD																		
AE1 立木販売	AE1GU020	基準利用率表修正						CRD																
AE1 立木販売	AE1GU020	基準利用率表修正(北海道版)						CRD																
AE1 立木販売	AE1GU025	基準利用率表修正						CRD																
AE1 立木販売	AE1GU025	基準利用率表修正(北海道版)						CRD																
AE1 立木販売	AE1GU025	基準利用率表修正（北海道版）						CRD																
AE1 立木販売	AE1GU030	立木基準価格構成比修正				R												CRD						
AE1 立木販売	AE1GU040	末木枝条等修正							CRUD															
AE1 立木販売	AE1GU050	事業期間・資本回収期間基準表修正										CRUD												
AE1 立木販売	AE1GU060	低質材基準価格表修正					CRUD																	
AE1 立木販売	AE1GU070	枝条率修正								CRUD														
AE1 立木販売	AE1GU080	立木用市況率修正									CRUD													
AE1 立木販売	AE1HU010	進行管理																	RU					
AE2 製品生産	AE2AU010	進行状況一覧																		R	R	R	R	
AE2 製品生産	AE2BU010	生産予定簿情報入力																		R				
AE2 製品生産	AE2BU020	請負契約予定情報入力																		R				
AE2 製品生産	AE2BU030	製品生産計画確定指示																		R				
AE2 製品生産	AE2BU040	生産予定簿印刷																						
AE2 製品生産	AE2CU010	予定総括入力																						
AE2 製品生産	AE2CU020	予定総括表印刷																						
AE2 製品生産	AE2DU010	請負契約情報入力																		RU	CRUD			
AE2 製品生産	AE2DU020	請負契約書印刷																			R			
AE2 製品生産	AE2EU020	素材検知野帳情報確認確定																				RU	R	
AE2 製品生産	AE2EU040	概算引渡野帳情報確認確定																				RU	R	
AE2 製品生産	AE2EU060	全幹材野帳情報確認確定																				RU	R	
AE2 製品生産	AE2EU080	野帳ＣＳＶダウンロード																		R		R		
AE2 製品生産	AE2EU090	検知野帳確認リスト印刷																				R	R	
AE2 製品生産	AE2EU110	樹材種別一覧表印刷																				R		
AE2 製品生産	AE2EU140	樹高曲線データ確認確定																				R		
AE2 製品生産	AE2EU160	複数野帳情報確認確定																				RU	R	
AE2 製品生産	AE2FU010	生産完了指示																				RU	R	
AE2 製品生産	AE2FU020	生産完了報告書印刷																				RU		

別表2-7\_CRUDマトリクス    CRUDマトリクス

			AE2 製品生産	AE2 製品生産	AE2 製品生産	AE2 製品生産	AE2 製品生産	AE2 製品生産	AE2 製品生産	AE2 製品生産	AE2 製品生産	AE2 製品生産	AE2 製品生産	AE2 製品生産	AE2 製品生産	AE2 製品生産	AE2 製品生産	AE2 製品生産	AE2 製品生産	AE2 製品生産	AE2 製品生産	AE2 製品生産
							生産予定 簿・実行 簿						概算見込 野帳情報 CSV	全幹材野 帳情報 CSV	樹高曲線 データ CSV							
			桧履歴	生産予定 簿明細	請負契約 予定	生産計画		予定総括	請負契約 明細	請負事業 内訳情報	管理換え 情報	全幹材樹 高曲線	全幹材平 均樹高				全幹材野 帳	樹材種別	全幹材樹 材種明細	生産完了 報告書	生産実行 簿	全幹材販 売物件明 細書
AE1 立木販売	AE1BU080	物件明細書印刷																				
AE1 立木販売	AE1CU010	公売物件登録																				
AE1 立木販売	AE1CU030	公売結果登録																				
AE1 立木販売	AE1DU010	立木契約明細入力																				
AE1 立木販売	AE1DU020	収穫実行簿直接入力（売払）																				
AE1 立木販売	AE1DU030	買受人別情報入力																				
AE1 立木販売	AE1EU010	月別立木販売実績表印刷																				
AE1 立木販売	AE1FU010	副産物販売予定簿入力																				
AE1 立木販売	AE1FU020	副産物販売予定簿印刷																				
AE1 立木販売	AE1FU030	副産物契約明細入力																				
AE1 立木販売	AE1FU040	副産物販売実行簿入力																				
AE1 立木販売	AE1FU050	副産物販売実行簿印刷																				
AE1 立木販売	AE1GU010	立木販売基準価格表修正																				
AE1 立木販売	AE1GU010	立木販売基準価格表修正(北海道版)																				
AE1 立木販売	AE1GU015	立木販売基準価格表修正																				
AE1 立木販売	AE1GU015	立木販売基準価格表修正(北海道版)																				
AE1 立木販売	AE1GU015	立木販売基準価格表修正（北海道版）																				
AE1 立木販売	AE1GU020	基準利用率表修正																				
AE1 立木販売	AE1GU020	基準利用率表修正(北海道版)																				
AE1 立木販売	AE1GU025	基準利用率表修正																				
AE1 立木販売	AE1GU025	基準利用率表修正(北海道版)																				
AE1 立木販売	AE1GU025	基準利用率表修正（北海道版）																				
AE1 立木販売	AE1GU030	立木基準価格構成比修正																				
AE1 立木販売	AE1GU040	末木枝条等修正																				
AE1 立木販売	AE1GU050	事業期間・資本回収期間基準表修正																				
AE1 立木販売	AE1GU060	低質材基準価格表修正																				
AE1 立木販売	AE1GU070	枝条率修正																				
AE1 立木販売	AE1GU080	立木用市況率修正																				
AE1 立木販売	AE1HU010	進行管理																				
AE2 製品生産	AE2AU010	進行状況一覧	R																			
AE2 製品生産	AE2BU010	生産予定簿情報入力		CD																		
AE2 製品生産	AE2BU020	請負契約予定情報入力		R	CRD																	
AE2 製品生産	AE2BU030	製品生産計画確定指示		R	R	CRD																
AE2 製品生産	AE2BU040	生産予定簿印刷		R																		
AE2 製品生産	AE2CU010	予定総括入力						CRD														
AE2 製品生産	AE2CU020	予定総括表印刷						R														
AE2 製品生産	AE2DU010	請負契約情報入力			R				CRD	CRD												
AE2 製品生産	AE2DU020	請負契約書印刷							R													
AE2 製品生産	AE2EU020	素材検知野帳情報確認確定									CRUD											
AE2 製品生産	AE2EU040	概算引渡野帳情報確認確定									R											
AE2 製品生産	AE2EU060	全幹材野帳情報確認確定									CRUD											
AE2 製品生産	AE2EU080	野帳CSVダウンロード										R	R									
AE2 製品生産	AE2EU090	検知野帳確認リスト印刷																				
AE2 製品生産	AE2EU110	樹材種別一覧表印刷														R						
AE2 製品生産	AE2EU140	樹高曲線データ確認確定										RU	R									
AE2 製品生産	AE2EU160	複数野帳情報確認確定								R												
AE2 製品生産	AE2FU010	生産完了指示														U	R	CD	CD			
AE2 製品生産	AE2FU020	生産完了報告書印刷																				



別表2-7\_CRUDマトリクス    CRUDマトリクス

			AE2	AE2	AE3	AE3	AE3	AE3	AE3	AE3	AE3	AE3	AE3	AE3	AE3	AE3	AE3	AE3	AE3	AE3	AE3	AE3	
			製品生産	製品生産	製品販売	製品販売	製品販売	製品販売	製品販売	製品販売	製品販売	製品販売	製品販売	製品販売	製品販売	製品販売	製品販売	製品販売	製品販売	製品販売	製品販売	製品販売	製品販売
						素材基準 価格マス タ	システム 販売協定 情報	システム 販売計画 販売計画	システム 販売計画 内訳	産地増減 率マス タ	年間販売 予定	月別販売 予定	製品販売 予定簿	販売予定 総括					全幹材単 価算出	全幹材予 定価格	全幹材樹 材種明細	製品市場 単価(A価 格)	公売
			全幹材樹 材種集計	委託	市況率マ スタ																		
AE1 立木販売	AE1BU080	物件明細書印刷																					
AE1 立木販売	AE1CU010	公売物件登録																					
AE1 立木販売	AE1CU030	公売結果登録																					
AE1 立木販売	AE1DU010	立木契約明細入力																					
AE1 立木販売	AE1DU020	収穫実行簿直接入力（売払）																					
AE1 立木販売	AE1DU030	買受人別情報入力																					
AE1 立木販売	AE1EU010	月別立木販売実績表印刷																					
AE1 立木販売	AE1FU010	副産物販売予定簿入力																					
AE1 立木販売	AE1FU020	副産物販売予定簿印刷																					
AE1 立木販売	AE1FU030	副産物契約明細入力																					
AE1 立木販売	AE1FU040	副産物販売実行簿入力																					
AE1 立木販売	AE1FU050	副産物販売実行簿印刷																					
AE1 立木販売	AE1GU010	立木販売基準価格表修正																					
AE1 立木販売	AE1GU010	立木販売基準価格表修正(北海道版)																					
AE1 立木販売	AE1GU015	立木販売基準価格表修正																					
AE1 立木販売	AE1GU015	立木販売基準価格表修正(北海道版)																					
AE1 立木販売	AE1GU015	立木販売基準価格表修正（北海道版）																					
AE1 立木販売	AE1GU020	基準利用率表修正																					
AE1 立木販売	AE1GU020	基準利用率表修正(北海道版)																					
AE1 立木販売	AE1GU025	基準利用率表修正																					
AE1 立木販売	AE1GU025	基準利用率表修正(北海道版)																					
AE1 立木販売	AE1GU025	基準利用率表修正（北海道版）																					
AE1 立木販売	AE1GU030	立木基準価格構成比修正																					
AE1 立木販売	AE1GU040	末木枝条等修正																					
AE1 立木販売	AE1GU050	事業期間・資本回収期間基準表修正																					
AE1 立木販売	AE1GU060	低質材基準価格表修正																					
AE1 立木販売	AE1GU070	枝条率修正																					
AE1 立木販売	AE1GU080	立木用市況率修正																					
AE1 立木販売	AE1HU010	進行管理																					
AE2 製品生産	AE2AU010	進行状況一覧																					
AE2 製品生産	AE2BU010	生産予定簿情報入力																					
AE2 製品生産	AE2BU020	請負契約予定情報入力																					
AE2 製品生産	AE2BU030	製品生産計画確定指示																					
AE2 製品生産	AE2BU040	生産予定簿印刷																					
AE2 製品生産	AE2CU010	予定総括入力																					
AE2 製品生産	AE2CU020	予定総括表印刷																					
AE2 製品生産	AE2DU010	請負契約情報入力																					
AE2 製品生産	AE2DU020	請負契約書印刷																					
AE2 製品生産	AE2EU020	素材検知野帳情報確認確定																					
AE2 製品生産	AE2EU040	概算引渡野帳情報確認確定																					
AE2 製品生産	AE2EU060	全幹材野帳情報確認確定																					
AE2 製品生産	AE2EU080	野帳ＣＳＶダウンロード																					
AE2 製品生産	AE2EU090	検知野帳確認リスト印刷																					
AE2 製品生産	AE2EU110	樹材種別一覧表印刷																					
AE2 製品生産	AE2EU140	樹高曲線データ確認確定																					
AE2 製品生産	AE2EU160	複数野帳情報確認確定																					
AE2 製品生産	AE2FU010	生産完了指示																					
AE2 製品生産	AE2FU020	生産完了報告書印刷																					



別表2-7\_CRUDマトリクス    CRUDマトリクス

			AE3	AE3	AE3	AE3	AE3	AE3	AE3	AE3	AE3	AE4	AE4	AE4	AE4	AE4	AE4	AE4	AE4	AE4	AE4	AE4	
			製品販売	製品販売	製品販売	製品販売	製品販売	製品販売	製品販売	製品販売	製品販売	製品販売	樹木採取 権	樹木採取 権	樹木採取 権	樹木採取 権	樹木採取 権	樹木採取 権	樹木採取 権	樹木採取 権	樹木採取 権	樹木採取 権	樹木採取 権
			委託販売 結果CSV	委託販売 結果	全幹材評 定	全幹材評 定単価	全幹材樹 材種評定	全幹材樹 材種評定 明細	樹材種別	契約	委託契約	樹木採取 区林小班 情報	樹木採取 権情報	定期報告 明細	樹木料算 定			実施契約 計画	樹木採取 権実施契 約等情報	樹木料評 定情報(北 海道)CSV	樹木料評 定情報(北 海道以外)CSV	樹木採取 権結果情 報CSV	基礎額算 定調書
AE1 立木販売	AE1BU080	物件明細書印刷																					
AE1 立木販売	AE1CU010	公売物件登録																					
AE1 立木販売	AE1CU030	公売結果登録																					
AE1 立木販売	AE1DU010	立木契約明細入力																					
AE1 立木販売	AE1DU020	収穫実行簿直接入力（売払）																					
AE1 立木販売	AE1DU030	買受人別情報入力																					
AE1 立木販売	AE1EU010	月別立木販売実績表印刷																					
AE1 立木販売	AE1FU010	副産物販売予定簿入力																					
AE1 立木販売	AE1FU020	副産物販売予定簿印刷																					
AE1 立木販売	AE1FU030	副産物契約明細入力																					
AE1 立木販売	AE1FU040	副産物販売実行簿入力																					
AE1 立木販売	AE1FU050	副産物販売実行簿印刷																					
AE1 立木販売	AE1GU010	立木販売基準価格表修正																					
AE1 立木販売	AE1GU010	立木販売基準価格表修正(北海道版)																					
AE1 立木販売	AE1GU015	立木販売基準価格表修正																					
AE1 立木販売	AE1GU015	立木販売基準価格表修正(北海道版)																					
AE1 立木販売	AE1GU015	立木販売基準価格表修正（北海道版）																					
AE1 立木販売	AE1GU020	基準利用率表修正																					
AE1 立木販売	AE1GU020	基準利用率表修正(北海道版)																					
AE1 立木販売	AE1GU025	基準利用率表修正																					
AE1 立木販売	AE1GU025	基準利用率表修正(北海道版)																					
AE1 立木販売	AE1GU025	基準利用率表修正（北海道版）																					
AE1 立木販売	AE1GU030	立木基準価格構成比修正																					
AE1 立木販売	AE1GU040	末木枝条等修正																					
AE1 立木販売	AE1GU050	事業期間・資本回収期間基準表修正																					
AE1 立木販売	AE1GU060	低質材基準価格表修正																					
AE1 立木販売	AE1GU070	枝条率修正																					
AE1 立木販売	AE1GU080	立木用市況率修正																					
AE1 立木販売	AE1HU010	進行管理																					
AE2 製品生産	AE2AU010	進行状況一覧																					
AE2 製品生産	AE2BU010	生産予定簿情報入力																					
AE2 製品生産	AE2BU020	請負契約予定情報入力																					
AE2 製品生産	AE2BU030	製品生産計画確定指示																					
AE2 製品生産	AE2BU040	生産予定簿印刷																					
AE2 製品生産	AE2CU010	予定総括入力																					
AE2 製品生産	AE2CU020	予定総括表印刷																					
AE2 製品生産	AE2DU010	請負契約情報入力																					
AE2 製品生産	AE2DU020	請負契約書印刷																					
AE2 製品生産	AE2EU020	素材検知野帳情報確認確定																					
AE2 製品生産	AE2EU040	概算引渡野帳情報確認確定																					
AE2 製品生産	AE2EU060	全幹材野帳情報確認確定																					
AE2 製品生産	AE2EU080	野帳ＣＳＶダウンロード																					
AE2 製品生産	AE2EU090	検知野帳確認リスト印刷																					
AE2 製品生産	AE2EU110	樹材種別一覧表印刷																					
AE2 製品生産	AE2EU140	樹高曲線データ確認確定																					
AE2 製品生産	AE2EU160	複数野帳情報確認確定																					
AE2 製品生産	AE2FU010	生産完了指示																					
AE2 製品生産	AE2FU020	生産完了報告書印刷																					

別表2-7\_CRUDマトリクス    CRUDマトリクス

			AE4 樹木採取 権	BA1 歳出予算 管理	BA1 歳出予算 管理	BA1 歳出予算 管理	BA1 歳出予算 管理	BA1 歳出予算 管理	BA1 歳出予算 管理	BA1 歳出予算 管理	BA1 歳出予算 管理	BA1 歳出予算 管理	BA1 歳出予算 管理	BA1 歳出予算 管理	BA1 歳出予算 管理	BA1 歳出予算 管理	BA1 歳出予算 管理	BA2 支出管理	BA2 支出管理	BA2 支出管理	BA2 支出管理	BA2 支出管理
			樹木料算 定調書	金融機関	歳出科目	歳出予算	歳出予算 一覧表	歳出予算 額情報入 力確認リ スト	示達明細	歳出予算 整理表	示達	示達 (CSV)	示達CSV	支出負担 行為示達 一覧表	支出負担 行為限度 額示達一 覧表	支出負担 行為日計 表	支出負担 行為限度 額等差引 簿	金融機関 (CSV)	経費明細	負担行為	経理管理	債主
AE1 立木販売	AE1BU080	物件明細書印刷																				
AE1 立木販売	AE1CU010	公売物件登録																				
AE1 立木販売	AE1CU030	公売結果登録																				
AE1 立木販売	AE1DU010	立木契約明細入力																		RU		
AE1 立木販売	AE1DU020	収穫実行簿直接入力（売払）																				
AE1 立木販売	AE1DU030	買受人別情報入力																				
AE1 立木販売	AE1EU010	月別立木販売実績表印刷																				
AE1 立木販売	AE1FU010	副産物販売予定簿入力																				
AE1 立木販売	AE1FU020	副産物販売予定簿印刷																				
AE1 立木販売	AE1FU030	副産物契約明細入力																		CR		
AE1 立木販売	AE1FU040	副産物販売実行簿入力																				
AE1 立木販売	AE1FU050	副産物販売実行簿印刷																				
AE1 立木販売	AE1GU010	立木販売基準価格表修正																				
AE1 立木販売	AE1GU010	立木販売基準価格表修正(北海道版)																				
AE1 立木販売	AE1GU015	立木販売基準価格表修正																				
AE1 立木販売	AE1GU015	立木販売基準価格表修正(北海道版)																				
AE1 立木販売	AE1GU015	立木販売基準価格表修正（北海道版）																				
AE1 立木販売	AE1GU020	基準利用率表修正																				
AE1 立木販売	AE1GU020	基準利用率表修正(北海道版)																				
AE1 立木販売	AE1GU025	基準利用率表修正																				
AE1 立木販売	AE1GU025	基準利用率表修正(北海道版)																				
AE1 立木販売	AE1GU025	基準利用率表修正（北海道版）																				
AE1 立木販売	AE1GU030	立木基準価格構成比修正																				
AE1 立木販売	AE1GU040	末木枝条等修正																				
AE1 立木販売	AE1GU050	事業期間・資本回収期間基準表修正																				
AE1 立木販売	AE1GU060	低質材基準価格表修正																				
AE1 立木販売	AE1GU070	枝条率修正																				
AE1 立木販売	AE1GU080	立木用市況率修正																				
AE1 立木販売	AE1HU010	進行管理																				
AE2 製品生産	AE2AU010	進行状況一覧																				
AE2 製品生産	AE2BU010	生産予定簿情報入力																				
AE2 製品生産	AE2BU020	請負契約予定情報入力																				
AE2 製品生産	AE2BU030	製品生産計画確定指示																				
AE2 製品生産	AE2BU040	生産予定簿印刷																				
AE2 製品生産	AE2CU010	予定総括入力																				
AE2 製品生産	AE2CU020	予定総括表印刷																				
AE2 製品生産	AE2DU010	請負契約情報入力		R																	R	
AE2 製品生産	AE2DU020	請負契約書印刷		R																	R	
AE2 製品生産	AE2EU020	素材検知野帳情報確認確定																				
AE2 製品生産	AE2EU040	概算引渡野帳情報確認確定																				
AE2 製品生産	AE2EU060	全幹材野帳情報確認確定																				
AE2 製品生産	AE2EU080	野帳ＣＳＶダウンロード																				
AE2 製品生産	AE2EU090	検知野帳確認リスト印刷																				
AE2 製品生産	AE2EU110	樹材種別一覧表印刷																				
AE2 製品生産	AE2EU140	樹高曲線データ確認確定																				
AE2 製品生産	AE2EU160	複数野帳情報確認確定																				
AE2 製品生産	AE2FU010	生産完了指示																				
AE2 製品生産	AE2FU020	生産完了報告書印刷																				

別表2-7\_CRUDマトリクス    CRUDマトリクス

			BA2	BA2	BA2	BA2	BA2	BA2	BA2	BA2	BA2	BA2	BA2	BA2	BA2	BA2	BA2	BA3	BA3	BA3	BA3	BA3	BA3	
			支出管理	支出管理	支出管理	支出管理	支出管理	支出管理	支出管理	支出管理	支出管理	支出管理	支出管理	支出管理	支出管理	支出管理	支出管理	支出管理	収入管理	収入管理	収入管理	収入管理	収入管理	収入管理
			債主登録 (変更)票	債主情報 一覧	支払内訳	支払予定	歳出科目	支出負担 行為決議 書	歳出科目 更正	科目更正 決議書	国庫金	官公需契 約実績調 査資料	中小企業 官公需特 定品目契 約状況	仕入等に 係る課税 対象整理 簿	官公需契 約に係る 契約態様 別実績調	タンキン グファイ ル	歳入科目 更正	契約	債務者	歳入科目	委託契約	歳入予算	歳入予算 額情報入 力確認リ スト	
AE1 立木販売	AE1BU080	物件明細書印刷																						
AE1 立木販売	AE1CU010	公売物件登録																						
AE1 立木販売	AE1CU030	公売結果登録																	R					
AE1 立木販売	AE1DU010	立木契約明細入力																RUD	R	R				
AE1 立木販売	AE1DU020	収獲実行簿直接入力（売払）																						
AE1 立木販売	AE1DU030	買受人別情報入力																R	R					
AE1 立木販売	AE1EU010	月別立木販売実績表印刷																						
AE1 立木販売	AE1FU010	副産物販売予定簿入力																						
AE1 立木販売	AE1FU020	副産物販売予定簿印刷																						
AE1 立木販売	AE1FU030	副産物契約明細入力																CRUD	R					
AE1 立木販売	AE1FU040	副産物販売実行簿入力																						
AE1 立木販売	AE1FU050	副産物販売実行簿印刷																R						
AE1 立木販売	AE1GU010	立木販売基準価格表修正																						
AE1 立木販売	AE1GU010	立木販売基準価格表修正(北海道版)																						
AE1 立木販売	AE1GU015	立木販売基準価格表修正																						
AE1 立木販売	AE1GU015	立木販売基準価格表修正(北海道版)																						
AE1 立木販売	AE1GU015	立木販売基準価格表修正（北海道版）																						
AE1 立木販売	AE1GU020	基準利用率表修正																						
AE1 立木販売	AE1GU020	基準利用率表修正(北海道版)																						
AE1 立木販売	AE1GU025	基準利用率表修正																						
AE1 立木販売	AE1GU025	基準利用率表修正(北海道版)																						
AE1 立木販売	AE1GU025	基準利用率表修正（北海道版）																						
AE1 立木販売	AE1GU030	立木基準価格構成比修正																						
AE1 立木販売	AE1GU040	末木枝条等修正																						
AE1 立木販売	AE1GU050	事業期間・資本回収期間基準表修正																						
AE1 立木販売	AE1GU060	低質材基準価格表修正																						
AE1 立木販売	AE1GU070	枝条率修正																						
AE1 立木販売	AE1GU080	立木用市況率修正																						
AE1 立木販売	AE1HU010	進行管理																						
AE2 製品生産	AE2AU010	進行状況一覧																						
AE2 製品生産	AE2BU010	生産予定簿情報入力																						
AE2 製品生産	AE2BU020	請負契約予定情報入力																						
AE2 製品生産	AE2BU030	製品生産計画確定指示																						
AE2 製品生産	AE2BU040	生産予定簿印刷																						
AE2 製品生産	AE2CU010	予定総括入力																						
AE2 製品生産	AE2CU020	予定総括表印刷																						
AE2 製品生産	AE2DU010	請負契約情報入力																						
AE2 製品生産	AE2DU020	請負契約書印刷																						
AE2 製品生産	AE2EU020	素材検知野帳情報確認確定																						
AE2 製品生産	AE2EU040	概算引渡野帳情報確認確定																	R					
AE2 製品生産	AE2EU060	全幹材野帳情報確認確定																						
AE2 製品生産	AE2EU080	野帳ＣＳＶダウンロード																						
AE2 製品生産	AE2EU090	検知野帳確認リスト印刷																						
AE2 製品生産	AE2EU110	樹材種別一覧表印刷																						
AE2 製品生産	AE2EU140	樹高曲線データ確認確定																						
AE2 製品生産	AE2EU160	複数野帳情報確認確定																						
AE2 製品生産	AE2FU010	生産完了指示																						
AE2 製品生産	AE2FU020	生産完了報告書印刷																						

別表2-7\_CRUDマトリクス    CRUDマトリクス

			BA3	BA3	BA3	BA3	BA3	BA3	BA3	BA3	BA3	BA3	BA3	BA3	BA3	BA3	BA3	BA3	BA3	BA3	BA3	BA3	
			収入管理	収入管理	収入管理	収入管理	収入管理	収入管理	収入管理	収入管理	収入管理	収入管理	収入管理	収入管理	収入管理	収入管理	収入管理	収入管理	収入管理	収入管理	収入管理	収入管理	収入管理
					債務者登録(変更)票	債務者情報一覧表	国有林野の産物販売委託契約書		事後調定収納	収納	契約書	債権発生(帰属)通知書	履行延期特約等及び債権変更通知書	一時分割納付債権内訳書(変更登録用)	一時・分割納付債権内訳書	債権未抽出データ一覧表	契約管理リスト	延納契約リスト	歳入科目更正	売上に係る課税対象整理簿	延納による販売実績表	留意債権一覧	科目(種類)訂正通知書
AE1 立木販売	AE1BU080	物件明細書印刷																					
AE1 立木販売	AE1CU010	公売物件登録																					
AE1 立木販売	AE1CU030	公売結果登録																					
AE1 立木販売	AE1DU010	立木契約明細入力																					
AE1 立木販売	AE1DU020	収穫実行簿直接入力（売払）																					
AE1 立木販売	AE1DU030	買受人別情報入力																					
AE1 立木販売	AE1EU010	月別立木販売実績表印刷																					
AE1 立木販売	AE1FU010	副産物販売予定簿入力																					
AE1 立木販売	AE1FU020	副産物販売予定簿印刷																					
AE1 立木販売	AE1FU030	副産物契約明細入力																					
AE1 立木販売	AE1FU040	副産物販売実行簿入力																					
AE1 立木販売	AE1FU050	副産物販売実行簿印刷																					
AE1 立木販売	AE1GU010	立木販売基準価格表修正																					
AE1 立木販売	AE1GU010	立木販売基準価格表修正(北海道版)																					
AE1 立木販売	AE1GU015	立木販売基準価格表修正																					
AE1 立木販売	AE1GU015	立木販売基準価格表修正(北海道版)																					
AE1 立木販売	AE1GU015	立木販売基準価格表修正（北海道版）																					
AE1 立木販売	AE1GU020	基準利用率表修正																					
AE1 立木販売	AE1GU020	基準利用率表修正(北海道版)																					
AE1 立木販売	AE1GU025	基準利用率表修正																					
AE1 立木販売	AE1GU025	基準利用率表修正(北海道版)																					
AE1 立木販売	AE1GU025	基準利用率表修正（北海道版）																					
AE1 立木販売	AE1GU030	立木基準価格構成比修正																					
AE1 立木販売	AE1GU040	末木枝条等修正																					
AE1 立木販売	AE1GU050	事業期間・資本回収期間基準表修正																					
AE1 立木販売	AE1GU060	低質材基準価格表修正																					
AE1 立木販売	AE1GU070	枝条率修正																					
AE1 立木販売	AE1GU080	立木用市況率修正																					
AE1 立木販売	AE1HU010	進行管理																					
AE2 製品生産	AE2AU010	進行状況一覧																					
AE2 製品生産	AE2BU010	生産予定簿情報入力																					
AE2 製品生産	AE2BU020	請負契約予定情報入力																					
AE2 製品生産	AE2BU030	製品生産計画確定指示																					
AE2 製品生産	AE2BU040	生産予定簿印刷																					
AE2 製品生産	AE2CU010	予定総括入力																					
AE2 製品生産	AE2CU020	予定総括表印刷																					
AE2 製品生産	AE2DU010	請負契約情報入力																					
AE2 製品生産	AE2DU020	請負契約書印刷																					
AE2 製品生産	AE2EU020	素材検知野帳情報確認確定																					
AE2 製品生産	AE2EU040	概算引渡野帳情報確認確定																					
AE2 製品生産	AE2EU060	全幹材野帳情報確認確定																					
AE2 製品生産	AE2EU080	野帳CSVダウンロード																					
AE2 製品生産	AE2EU090	検知野帳確認リスト印刷																					
AE2 製品生産	AE2EU110	樹材種別一覧表印刷																					
AE2 製品生産	AE2EU140	樹高曲線データ確認確定																					
AE2 製品生産	AE2EU160	複数野帳情報確認確定																					
AE2 製品生産	AE2FU010	生産完了指示																					
AE2 製品生産	AE2FU020	生産完了報告書印刷																					

別表2-7\_CRUDマトリクス    CRUDマトリクス

			BA3	BA3	BA3	BA3	BA3	BA3	BA3	BA4	BA4	BA4	BA4	BA4	CE1	CE1	CE1	CE1	CE1	CE1	CE1	CE1	CE1
			収入管理	収入管理	収入管理	収入管理	収入管理	収入管理	収入管理	収入管理	決算	決算	決算	決算	決算	貸付・使用等管理	貸付・使用等管理	貸付・使用等管理	貸付・使用等管理	貸付・使用等管理	貸付・使用等管理	貸付・使用等管理	貸付・使用等管理
			領収済通知情報 (CSV)	領収済通知一覧表	収納状況一覧表	徴収額集計表	月別収入実績	タンキングファイル	歳出科目	集計	集計月別	償却資産	償却マスタ	減価償却簿	貸付管理	貸付管理事務所	貸付管理用途内訳	貸付管理林小班	貸付管理年次	貸付算定	貸付算定年度	貸付算定合算	貸付算定温鉱泉
AE1 立木販売	AE1BU080	物件明細書印刷																					
AE1 立木販売	AE1CU010	公売物件登録																					
AE1 立木販売	AE1CU030	公売結果登録																					
AE1 立木販売	AE1DU010	立木契約明細入力																					
AE1 立木販売	AE1DU020	収穫実行簿直接入力（売払）																					
AE1 立木販売	AE1DU030	買受人別情報入力																					
AE1 立木販売	AE1EU010	月別立木販売実績表印刷																					
AE1 立木販売	AE1FU010	副産物販売予定簿入力																					
AE1 立木販売	AE1FU020	副産物販売予定簿印刷																					
AE1 立木販売	AE1FU030	副産物契約明細入力																					
AE1 立木販売	AE1FU040	副産物販売実行簿入力																					
AE1 立木販売	AE1FU050	副産物販売実行簿印刷																					
AE1 立木販売	AE1GU010	立木販売基準価格表修正																					
AE1 立木販売	AE1GU010	立木販売基準価格表修正(北海道版)																					
AE1 立木販売	AE1GU015	立木販売基準価格表修正																					
AE1 立木販売	AE1GU015	立木販売基準価格表修正(北海道版)																					
AE1 立木販売	AE1GU015	立木販売基準価格表修正（北海道版）																					
AE1 立木販売	AE1GU020	基準利用率表修正																					
AE1 立木販売	AE1GU020	基準利用率表修正(北海道版)																					
AE1 立木販売	AE1GU025	基準利用率表修正																					
AE1 立木販売	AE1GU025	基準利用率表修正(北海道版)																					
AE1 立木販売	AE1GU025	基準利用率表修正（北海道版）																					
AE1 立木販売	AE1GU030	立木基準価格構成比修正																					
AE1 立木販売	AE1GU040	末木枝条等修正																					
AE1 立木販売	AE1GU050	事業期間・資本回収期間基準表修正																					
AE1 立木販売	AE1GU060	低質材基準価格表修正																					
AE1 立木販売	AE1GU070	枝条率修正																					
AE1 立木販売	AE1GU080	立木用市況率修正																					
AE1 立木販売	AE1HU010	進行管理																					
AE2 製品生産	AE2AU010	進行状況一覧																					
AE2 製品生産	AE2BU010	生産予定簿情報入力																					
AE2 製品生産	AE2BU020	請負契約予定情報入力																					
AE2 製品生産	AE2BU030	製品生産計画確定指示																					
AE2 製品生産	AE2BU040	生産予定簿印刷																					
AE2 製品生産	AE2CU010	予定総括入力																					
AE2 製品生産	AE2CU020	予定総括表印刷																					
AE2 製品生産	AE2DU010	請負契約情報入力																					
AE2 製品生産	AE2DU020	請負契約書印刷																					
AE2 製品生産	AE2EU020	素材検知野帳情報確認確定																					
AE2 製品生産	AE2EU040	概算引渡野帳情報確認確定																					
AE2 製品生産	AE2EU060	全幹材野帳情報確認確定																					
AE2 製品生産	AE2EU080	野帳CSVダウンロード																					
AE2 製品生産	AE2EU090	検知野帳確認リスト印刷																					
AE2 製品生産	AE2EU110	樹材種別一覧表印刷																					
AE2 製品生産	AE2EU140	樹高曲線データ確認確定																					
AE2 製品生産	AE2EU160	複数野帳情報確認確定																					
AE2 製品生産	AE2FU010	生産完了指示																					
AE2 製品生産	AE2FU020	生産完了報告書印刷																					



別表2-7\_CRUDマトリクス    CRUDマトリクス

			CE1	CE1	CE1	CE1	CE1	CE1	CE1	CF1	CF1	CF1	CF1	CF1	CF1	CF1	CF1	CF1	CF1	CF1	CF1	CF1	
			貸付・使用等管理	貸付・使用等管理	貸付・使用等管理	貸付・使用等管理	貸付・使用等管理	貸付・使用等管理	貸付・使用等管理	分収育林	分収育林	分収育林	分収育林	分収育林	分収育林	分収育林	分収育林	分収育林	分収育林	分収育林	分収育林	分収育林	分収育林
			協定電力	協定電力 年度	協定通信	協定通信 年度	収益算定	貸付管理 帳票出力	貸付管理 集計	対象森林	対象森林 林小班	契約対象 森林	内定者	顧客	法定代理人	分収育林 帳票出力	契約者	連絡人	契約者変更	・分収林 履歴表	・分収林 個別表	・費用負担者個別表	・費用負担者一覧表
AE1 立木販売	AE1BU080	物件明細書印刷																					
AE1 立木販売	AE1CU010	公売物件登録																					
AE1 立木販売	AE1CU030	公売結果登録																					
AE1 立木販売	AE1DU010	立木契約明細入力																					
AE1 立木販売	AE1DU020	収穫実行簿直接入力（売払）																					
AE1 立木販売	AE1DU030	買受人別情報入力																					
AE1 立木販売	AE1EU010	月別立木販売実績表印刷																					
AE1 立木販売	AE1FU010	副産物販売予定簿入力																					
AE1 立木販売	AE1FU020	副産物販売予定簿印刷																					
AE1 立木販売	AE1FU030	副産物契約明細入力																					
AE1 立木販売	AE1FU040	副産物販売実行簿入力																					
AE1 立木販売	AE1FU050	副産物販売実行簿印刷																					
AE1 立木販売	AE1GU010	立木販売基準価格表修正																					
AE1 立木販売	AE1GU010	立木販売基準価格表修正(北海道版)																					
AE1 立木販売	AE1GU015	立木販売基準価格表修正																					
AE1 立木販売	AE1GU015	立木販売基準価格表修正(北海道版)																					
AE1 立木販売	AE1GU015	立木販売基準価格表修正（北海道版）																					
AE1 立木販売	AE1GU020	基準利用率表修正																					
AE1 立木販売	AE1GU020	基準利用率表修正(北海道版)																					
AE1 立木販売	AE1GU025	基準利用率表修正																					
AE1 立木販売	AE1GU025	基準利用率表修正(北海道版)																					
AE1 立木販売	AE1GU025	基準利用率表修正（北海道版）																					
AE1 立木販売	AE1GU030	立木基準価格構成比修正																					
AE1 立木販売	AE1GU040	末木枝条等修正																					
AE1 立木販売	AE1GU050	事業期間・資本回収期間基準表修正																					
AE1 立木販売	AE1GU060	低質材基準価格表修正																					
AE1 立木販売	AE1GU070	枝条率修正																					
AE1 立木販売	AE1GU080	立木用市況率修正																					
AE1 立木販売	AE1HU010	進行管理																					
AE2 製品生産	AE2AU010	進行状況一覧																					
AE2 製品生産	AE2BU010	生産予定簿情報入力																					
AE2 製品生産	AE2BU020	請負契約予定情報入力																					
AE2 製品生産	AE2BU030	製品生産計画確定指示																					
AE2 製品生産	AE2BU040	生産予定簿印刷																					
AE2 製品生産	AE2CU010	予定総括入力																					
AE2 製品生産	AE2CU020	予定総括表印刷																					
AE2 製品生産	AE2DU010	請負契約情報入力																					
AE2 製品生産	AE2DU020	請負契約書印刷																					
AE2 製品生産	AE2EU020	素材検知野帳情報確認確定																					
AE2 製品生産	AE2EU040	概算引渡野帳情報確認確定																					
AE2 製品生産	AE2EU060	全幹材野帳情報確認確定																					
AE2 製品生産	AE2EU080	野帳ＣＳＶダウンロード																					
AE2 製品生産	AE2EU090	検知野帳確認リスト印刷																					
AE2 製品生産	AE2EU110	樹材種別一覧表印刷																					
AE2 製品生産	AE2EU140	樹高曲線データ確認確定																					
AE2 製品生産	AE2EU160	複数野帳情報確認確定																					
AE2 製品生産	AE2FU010	生産完了指示																					
AE2 製品生産	AE2FU020	生産完了報告書印刷																					



別表2-7\_CRUDマトリクス    CRUDマトリクス

			CF1	CF1	CF1	CF1	CF1	CF1	CF1	CF1	CF1	CF1	CF1	CF1	CF1	YA2			ZY1	ZY1	ZY1	ZY1	ZY1	ZY1
			分収育林	分収育林	分収育林	分収育林	分収育林	分収育林	分収育林	分収育林	分収育林	分収育林	分収育林	分収育林	分収育林	事業統計	YY1		業務共通	業務共通	業務共通	業務共通	業務共通	業務共通
																1-1管理 区域及び 面積	業務用語 マスタ		業務用語 マスタ	業務用語	組織マスタ	都道府県 マスタ	林小班施 業履歴	樹種別施 業履歴
AE1 立木販売	AE1BU080	物件明細書印刷																R						
AE1 立木販売	AE1CU010	公売物件登録																R						
AE1 立木販売	AE1CU030	公売結果登録																						
AE1 立木販売	AE1DU010	立木契約明細入力																			R	R		
AE1 立木販売	AE1DU020	収穫実行簿直接入力（売払）																R			R			
AE1 立木販売	AE1DU030	買受人別情報入力																R			R			
AE1 立木販売	AE1EU010	月別立木販売実績表印刷																R			R			
AE1 立木販売	AE1FU010	副産物販売予定簿入力																			R	R		
AE1 立木販売	AE1FU020	副産物販売予定簿印刷																R						
AE1 立木販売	AE1FU030	副産物契約明細入力																R			R	R		
AE1 立木販売	AE1FU040	副産物販売実行簿入力																R			R	R		
AE1 立木販売	AE1FU050	副産物販売実行簿印刷																R						
AE1 立木販売	AE1GU010	立木販売基準価格表修正																						
AE1 立木販売	AE1GU010	立木販売基準価格表修正(北海道版)																R						
AE1 立木販売	AE1GU015	立木販売基準価格表修正																R						
AE1 立木販売	AE1GU015	立木販売基準価格表修正(北海道版)																R						
AE1 立木販売	AE1GU015	立木販売基準価格表修正（北海道版）																R						
AE1 立木販売	AE1GU020	基準利用率表修正																R						
AE1 立木販売	AE1GU020	基準利用率表修正(北海道版)																R						
AE1 立木販売	AE1GU025	基準利用率表修正																R						
AE1 立木販売	AE1GU025	基準利用率表修正(北海道版)																R						
AE1 立木販売	AE1GU025	基準利用率表修正（北海道版）																R						
AE1 立木販売	AE1GU030	立木基準価格構成比修正																R						
AE1 立木販売	AE1GU040	末木枝条等修正																R						
AE1 立木販売	AE1GU050	事業期間・資本回収期間基準表修正																						
AE1 立木販売	AE1GU060	低質材基準価格表修正																						
AE1 立木販売	AE1GU070	枝条率修正																R						
AE1 立木販売	AE1GU080	立木用市況率修正																R						
AE1 立木販売	AE1HU010	進行管理																R			R			
AE2 製品生産	AE2AU010	進行状況一覧																R						
AE2 製品生産	AE2BU010	生産予定簿情報入力																R			R			
AE2 製品生産	AE2BU020	請負契約予定情報入力																R						
AE2 製品生産	AE2BU030	製品生産計画確定指示																R						
AE2 製品生産	AE2BU040	生産予定簿印刷																			R			
AE2 製品生産	AE2CU010	予定総括入力																						
AE2 製品生産	AE2CU020	予定総括表印刷																			R			
AE2 製品生産	AE2DU010	請負契約情報入力																			R			
AE2 製品生産	AE2DU020	請負契約書印刷																R			R			
AE2 製品生産	AE2EU020	素材検知野帳情報確認確定																R			R			
AE2 製品生産	AE2EU040	概算引渡野帳情報確認確定																R			R			
AE2 製品生産	AE2EU060	全幹材野帳情報確認確定																R			R			
AE2 製品生産	AE2EU080	野帳CSVダウンロード																R						
AE2 製品生産	AE2EU090	検知野帳確認リスト印刷																						
AE2 製品生産	AE2EU110	樹材種別一覧表印刷																						
AE2 製品生産	AE2EU140	樹高曲線データ確認確定																R			R			
AE2 製品生産	AE2EU160	複数野帳情報確認確定																R			R			
AE2 製品生産	AE2FU010	生産完了指示																R	R					
AE2 製品生産	AE2FU020	生産完了報告書印刷																			R			

別表2-7\_CRUDマトリクス    CRUDマトリクス

			ZY1 業務共通	ZY1 業務共通	ZY1 業務共通	ZY1 業務共通	ZY1 業務共通	ZY1 業務共通	ZY1 業務共通	ZZ1 業務基盤	-	-	-	-	-	-	-	-	-	-	-	-
			樹類樹種 管理	顧客	職員情報	顧客マスタ	アップ ロード データ	集計	バッチ管 理	systemco m.ini	国庫金振 込明細票	集計月別	樹種別販 売量(製 品)	販売予定 表	販売方法 別	月別販売 計画(樹種 別)	販売方法 別適用条 項別内訳 表	木材供給 事業費(販 売事業)総 括表	(資料)適 用条項事 由別内訳	分収育林 帳票出力	生産予定 簿	生産予定 簿明細
AE1 立木販売	AE1BU080	物件明細書印刷																				
AE1 立木販売	AE1CU010	公売物件登録																				
AE1 立木販売	AE1CU030	公売結果登録																				
AE1 立木販売	AE1DU010	立木契約明細入力		R																		
AE1 立木販売	AE1DU020	収獲実行簿直接入力（売払）																				
AE1 立木販売	AE1DU030	買受人別情報入力		R																		
AE1 立木販売	AE1EU010	月別立木販売実績表印刷																				
AE1 立木販売	AE1FU010	副産物販売予定簿入力																				
AE1 立木販売	AE1FU020	副産物販売予定簿印刷																				
AE1 立木販売	AE1FU030	副産物契約明細入力		R																		
AE1 立木販売	AE1FU040	副産物販売実行簿入力																				
AE1 立木販売	AE1FU050	副産物販売実行簿印刷																				
AE1 立木販売	AE1GU010	立木販売基準価格表修正	R																			
AE1 立木販売	AE1GU010	立木販売基準価格表修正(北海道版)																				
AE1 立木販売	AE1GU015	立木販売基準価格表修正																				
AE1 立木販売	AE1GU015	立木販売基準価格表修正(北海道版)																				
AE1 立木販売	AE1GU015	立木販売基準価格表修正（北海道版）	R																			
AE1 立木販売	AE1GU020	基準利用率表修正	R																			
AE1 立木販売	AE1GU020	基準利用率表修正(北海道版)																				
AE1 立木販売	AE1GU025	基準利用率表修正																				
AE1 立木販売	AE1GU025	基準利用率表修正(北海道版)																				
AE1 立木販売	AE1GU025	基準利用率表修正（北海道版）	R																			
AE1 立木販売	AE1GU030	立木基準価格構成比修正	R																			
AE1 立木販売	AE1GU040	末木枝条等修正																				
AE1 立木販売	AE1GU050	事業期間・資本回収期間基準表修正																				
AE1 立木販売	AE1GU060	低質材基準価格表修正	R																			
AE1 立木販売	AE1GU070	枝条率修正	R																			
AE1 立木販売	AE1GU080	立木用市況率修正	R																			
AE1 立木販売	AE1HU010	進行管理																				
AE2 製品生産	AE2AU010	進行状況一覧																				
AE2 製品生産	AE2BU010	生産予定簿情報入力																				
AE2 製品生産	AE2BU020	請負契約予定情報入力																				
AE2 製品生産	AE2BU030	製品生産計画確定指示																				
AE2 製品生産	AE2BU040	生産予定簿印刷																		R		
AE2 製品生産	AE2CU010	予定総括入力																				
AE2 製品生産	AE2CU020	予定総括表印刷																				
AE2 製品生産	AE2DU010	請負契約情報入力		R	R																	
AE2 製品生産	AE2DU020	請負契約書印刷		R																		
AE2 製品生産	AE2EU020	素材検知野帳情報確認確定																				
AE2 製品生産	AE2EU040	概算引渡野帳情報確認確定		R																		
AE2 製品生産	AE2EU060	全幹材野帳情報確認確定																				
AE2 製品生産	AE2EU080	野帳CSVダウンロード																				
AE2 製品生産	AE2EU090	検知野帳確認リスト印刷																				
AE2 製品生産	AE2EU110	樹材種別一覧表印刷																				
AE2 製品生産	AE2EU140	樹高曲線データ確認確定																				
AE2 製品生産	AE2EU160	複数野帳情報確認確定																				
AE2 製品生産	AE2FU010	生産完了指示																				
AE2 製品生産	AE2FU020	生産完了報告書印刷																				

別表2-7\_CRUDマトリクス    CRUDマトリクス

			-	-	-	-	-	-	-	-	-	-	-	-	-	-	-	-	-	-	-	-
			予定総括 表	素材検知 野帳情報 CSV	概算引渡 野帳情報 CSV	生産予定 簿CSV	樹高曲線 情報CSV	生産実行 簿	生産進行 状況表	実行総括 表	製品販売 予定簿	販売予定 表	販売方法 別	樹種別販 売量(製 品)	月別販売 計画	素材販売 予定価格	全幹材桧	販売物件 明細書	桧	委託販売 結果	概算契約 引渡物件	代金計算 集計表
AE1 立木販売	AE1BU080	物件明細書印刷																				
AE1 立木販売	AE1CU010	公売物件登録																				
AE1 立木販売	AE1CU030	公売結果登録																				
AE1 立木販売	AE1DU010	立木契約明細入力																				
AE1 立木販売	AE1DU020	収穫実行簿直接入力（売払）																				
AE1 立木販売	AE1DU030	買受人別情報入力																				
AE1 立木販売	AE1EU010	月別立木販売実績表印刷																				
AE1 立木販売	AE1FU010	副産物販売予定簿入力																				
AE1 立木販売	AE1FU020	副産物販売予定簿印刷																				
AE1 立木販売	AE1FU030	副産物契約明細入力																				
AE1 立木販売	AE1FU040	副産物販売実行簿入力																				
AE1 立木販売	AE1FU050	副産物販売実行簿印刷																				
AE1 立木販売	AE1GU010	立木販売基準価格表修正																				
AE1 立木販売	AE1GU010	立木販売基準価格表修正(北海道版)																				
AE1 立木販売	AE1GU015	立木販売基準価格表修正																				
AE1 立木販売	AE1GU015	立木販売基準価格表修正(北海道版)																				
AE1 立木販売	AE1GU015	立木販売基準価格表修正（北海道版）																				
AE1 立木販売	AE1GU020	基準利用率表修正																				
AE1 立木販売	AE1GU020	基準利用率表修正(北海道版)																				
AE1 立木販売	AE1GU025	基準利用率表修正																				
AE1 立木販売	AE1GU025	基準利用率表修正(北海道版)																				
AE1 立木販売	AE1GU025	基準利用率表修正（北海道版）																				
AE1 立木販売	AE1GU030	立木基準価格構成比修正																				
AE1 立木販売	AE1GU040	末木枝条等修正																				
AE1 立木販売	AE1GU050	事業期間・資本回収期間基準表修正																				
AE1 立木販売	AE1GU060	低質材基準価格表修正																				
AE1 立木販売	AE1GU070	枝条率修正																				
AE1 立木販売	AE1GU080	立木用市況率修正																				
AE1 立木販売	AE1HU010	進行管理																				
AE2 製品生産	AE2AU010	進行状況一覧																				
AE2 製品生産	AE2BU010	生産予定簿情報入力																				
AE2 製品生産	AE2BU020	請負契約予定情報入力																				
AE2 製品生産	AE2BU030	製品生産計画確定指示																				
AE2 製品生産	AE2BU040	生産予定簿印刷																				
AE2 製品生産	AE2CU010	予定総括入力																				
AE2 製品生産	AE2CU020	予定総括表印刷																				
AE2 製品生産	AE2DU010	請負契約情報入力																				
AE2 製品生産	AE2DU020	請負契約書印刷																				
AE2 製品生産	AE2EU020	素材検知野帳情報確認確定																				
AE2 製品生産	AE2EU040	概算引渡野帳情報確認確定																				
AE2 製品生産	AE2EU060	全幹材野帳情報確認確定																				
AE2 製品生産	AE2EU080	野帳ＣＳＶダウンロード																				
AE2 製品生産	AE2EU090	検知野帳確認リスト印刷																				
AE2 製品生産	AE2EU110	樹材種別一覧表印刷																				
AE2 製品生産	AE2EU140	樹高曲線データ確認確定																				
AE2 製品生産	AE2EU160	複数野帳情報確認確定																				
AE2 製品生産	AE2FU010	生産完了指示																				
AE2 製品生産	AE2FU020	生産完了報告書印刷																				

別表2-7\_CRUDマトリクス    CRUDマトリクス

			-	-	-	-	-	-	-	-	-	-
			物品出納簿	樹種別素材販売量内訳表	販売等金額総括表	(資料)副産物・土石・製品販売内訳	製品販売内訳(事業区分別)	販売金額総括表	付表5製品販売内訳表	樹種別素材販売量	集計月別	集計
AE1 立木販売	AE1BU080	物件明細書印刷										
AE1 立木販売	AE1CU010	公売物件登録										
AE1 立木販売	AE1CU030	公売結果登録										
AE1 立木販売	AE1DU010	立木契約明細入力										
AE1 立木販売	AE1DU020	収穫実行簿直接入力（売払）										
AE1 立木販売	AE1DU030	買受人別情報入力										
AE1 立木販売	AE1EU010	月別立木販売実績表印刷										
AE1 立木販売	AE1FU010	副産物販売予定簿入力										
AE1 立木販売	AE1FU020	副産物販売予定簿印刷										
AE1 立木販売	AE1FU030	副産物契約明細入力										
AE1 立木販売	AE1FU040	副産物販売実行簿入力										
AE1 立木販売	AE1FU050	副産物販売実行簿印刷										
AE1 立木販売	AE1GU010	立木販売基準価格表修正										
AE1 立木販売	AE1GU010	立木販売基準価格表修正(北海道版)										
AE1 立木販売	AE1GU015	立木販売基準価格表修正										
AE1 立木販売	AE1GU015	立木販売基準価格表修正(北海道版)										
AE1 立木販売	AE1GU015	立木販売基準価格表修正（北海道版）										
AE1 立木販売	AE1GU020	基準利用率表修正										
AE1 立木販売	AE1GU020	基準利用率表修正(北海道版)										
AE1 立木販売	AE1GU025	基準利用率表修正										
AE1 立木販売	AE1GU025	基準利用率表修正(北海道版)										
AE1 立木販売	AE1GU025	基準利用率表修正（北海道版）										
AE1 立木販売	AE1GU030	立木基準価格構成比修正										
AE1 立木販売	AE1GU040	末木枝条等修正										
AE1 立木販売	AE1GU050	事業期間・資本回収期間基準表修正										
AE1 立木販売	AE1GU060	低質材基準価格表修正										
AE1 立木販売	AE1GU070	枝条率修正										
AE1 立木販売	AE1GU080	立木用市況率修正										
AE1 立木販売	AE1HU010	進行管理										
AE2 製品生産	AE2AU010	進行状況一覧										
AE2 製品生産	AE2BU010	生産予定簿情報入力										
AE2 製品生産	AE2BU020	請負契約予定情報入力										
AE2 製品生産	AE2BU030	製品生産計画確定指示										
AE2 製品生産	AE2BU040	生産予定簿印刷										
AE2 製品生産	AE2CU010	予定総括入力										
AE2 製品生産	AE2CU020	予定総括表印刷										
AE2 製品生産	AE2DU010	請負契約情報入力										
AE2 製品生産	AE2DU020	請負契約書印刷										
AE2 製品生産	AE2EU020	素材検知野帳情報確認確定										
AE2 製品生産	AE2EU040	概算引渡野帳情報確認確定										
AE2 製品生産	AE2EU060	全幹材野帳情報確認確定										
AE2 製品生産	AE2EU080	野帳ＣＳＶダウンロード										
AE2 製品生産	AE2EU090	検知野帳確認リスト印刷										
AE2 製品生産	AE2EU110	樹材種別一覧表印刷										
AE2 製品生産	AE2EU140	樹高曲線データ確認確定										
AE2 製品生産	AE2EU160	複数野帳情報確認確定										
AE2 製品生産	AE2FU010	生産完了指示										
AE2 製品生産	AE2FU020	生産完了報告書印刷										

75 / 147 ページ



別表2-7\_CRUDマトリクス    CRUDマトリクス

			AA1	AA1	AA1	AA1	AA1	AA1	AA1	AA1	AA1	AA1	AA1	AA1	AA1	AA1	AA1	AA1	AA1	AA1	AA1	AA1	AA1
			森林情報 管理	森林情報 管理	森林情報 管理	森林情報 管理	森林情報 管理	森林情報 管理	森林情報 管理	森林情報 管理	森林情報 管理	森林情報 管理	森林情報 管理	森林情報 管理	森林情報 管理	森林情報 管理	森林情報 管理	森林情報 管理	森林情報 管理	森林情報 管理	森林情報 管理	森林情報 管理	森林情報 管理
			樹種別施 業履歴	小班実行 管理	小班実行 管理履歴	森林増減 情報	樹立作業 用調査簿	伐造簿抽 出管理	樹立作業 用調査簿 雑面積情 報	伐造簿	造林樹種 別	伐採樹種 別	樹立作業 用樹種別 調査簿	樹立作業 用調査簿 保安林情 報	樹立作業 用調査簿 法令等情 報	樹立作業 用調査簿 地位情報	樹立作業 用林小班 異動管理	樹立作業 用調査簿 樹木採取 区面積情 報	進行状況 管理表	樹立作業 調査簿	樹立時調 査簿	樹立時代 造簿	樹立作業 用親小班 管理
AE2 製品生産	AE2FU030	生産実行簿印刷																					
AE2 製品生産	AE2GU010	生産進行状況表印刷																					
AE2 製品生産	AE2HU010	実行総括表印刷																					
AE2 製品生産	AE2YU010	野帳強制修正ツール																					
AE2 製品生産	AE2ZU020	番号表示等																					
AE3 製品販売	AE3BU010	システム販売協定情報入力																					
AE3 製品販売	AE3BU020	システム販売情報印刷																					
AE3 製品販売	AE3CU010	素材基準価格マスタメンテナンス																					
AE3 製品販売	AE3CU011	価格管理マスタ複写																					
AE3 製品販売	AE3CU020	市況率マスタメンテナンス																					
AE3 製品販売	AE3CU030	産地増減率マスタメンテナンス																					
AE3 製品販売	AE3DU020	年間製品販売計画確認確定																					
AE3 製品販売	AE3DU030	年間製品販売計画 C S V ダウンロード																					
AE3 製品販売	AE3DU050	月別製品販売計画／予定確認確定																					
AE3 製品販売	AE3DU060	月別製品販売計画／予定 C S V ダウンロード																					
AE3 製品販売	AE3DU070	計画／予定 C S V 取込																					
AE3 製品販売	AE3DU080	計画確定指示																					
AE3 製品販売	AE3DU090	製品販売予定簿印刷																					
AE3 製品販売	AE3DU100	製品販売予定簿集計表印刷																					
AE3 製品販売	AE3EU010	予定総括入力																					
AE3 製品販売	AE3EU020	予定総括表印刷																					
AE3 製品販売	AE3FU020	概算見込野帳確認確定																					
AE3 製品販売	AE3GU010	合桧																					
AE3 製品販売	AE3GU020	改桧																					
AE3 製品販売	AE3GU030	価格評定																					
AE3 製品販売	AE3GU040	概算販売（未登録単価）追加登録																					
AE3 製品販売	AE3GU050	販売予定価格評定調書印刷																					
AE3 製品販売	AE3GU060	販売物件明細書印刷																					
AE3 製品販売	AE3HU010	公売物件指定																					
AE3 製品販売	AE3HU020	公売結果情報入力																					
AE3 製品販売	AE3IU010	委託販売物件指定																					
AE3 製品販売	AE3IU020	委託販売結果入力																					
AE3 製品販売	AE3IU030	委託販売結果 C S V ダウンロード																					
AE3 製品販売	AE3IU040	委託販売結果 C S V 取込																					
AE3 製品販売	AE3IU050	委託販売結果確認確定																					
AE3 製品販売	AE3JU010	払出完了指示																					
AE3 製品販売	AE3JU020	概算物件引渡指示																					
AE3 製品販売	AE3JU030	概算確定指示																					
AE3 製品販売	AE3JU040	返還指示																					
AE3 製品販売	AE3JU050	亡失指示																					
AE3 製品販売	AE3JU080	代金計算書印刷																					
AE3 製品販売	AE3JU090	代金計算集計表（精算整理表）印刷																					
AE3 製品販売	AE3JU100	製品販売実行簿印刷																					
AE3 製品販売	AE3JU110	物品出納簿印刷																					
AE3 製品販売	AE3JU120	物品管理計算書印刷																					
AE3 製品販売	AE3LU010	実行総括表印刷																					
AE3 製品販売	AE3LU020	機能類型別集計表印刷																					
AE3 製品販売	AE3LU040	付表 5 製品販売内訳表印刷																					



別表2-7\_CRUDマトリクス    CRUDマトリクス

			AA1 森林情報 管理	AA1 森林情報 管理	AA1 森林情報 管理	AA1 森林情報 管理	AA1 森林情報 管理	AA1 森林情報 管理	AA1 森林情報 管理	AA1 森林情報 管理	AA1 森林情報 管理	AA1 森林情報 管理	AA1 森林情報 管理	AA1 森林情報 管理	AA1 森林情報 管理	AA1 森林情報 管理	AA1 森林情報 管理	AA1 森林情報 管理	AB1 収穫	AB1 収穫	AB1 収穫	AB1 収穫
			樹立時調 査簿法令 等情報	インポー ト先テー ブル	旧形式_ 樹種別調 査簿	旧形式_ 樹種別調 査簿	旧形式_ 伐採樹種 別	旧形式_ 造林樹種 別	小班実行 反映状況 管理	樹立時代 採樹種別	年度別調 査簿管理	年度別調 査簿	年度別調 査簿雑面 積情報	年度別樹 種別調査 簿	年度別調 査簿保安 林情報	年度別調 査簿法令 等情報	樹立時樹 種別調査 簿	樹立時調 査簿保安 林情報	収穫管理 表	収穫立木 帳票出力	復命書	収穫予定
AE2 製品生産	AE2FU030	生産実行簿印刷																				
AE2 製品生産	AE2GU010	生産進行状況表印刷																				
AE2 製品生産	AE2HU010	実行総括表印刷																				
AE2 製品生産	AE2YU010	野帳強制修正ツール																				
AE2 製品生産	AE2ZU020	番号表示等																				
AE3 製品販売	AE3BU010	システム販売協定情報入力																				
AE3 製品販売	AE3BU020	システム販売情報印刷																				
AE3 製品販売	AE3CU010	素材基準価格マスタメンテナンス																				
AE3 製品販売	AE3CU011	価格管理マスタ複写																				
AE3 製品販売	AE3CU020	市況率マスタメンテナンス																				
AE3 製品販売	AE3CU030	産地増減率マスタメンテナンス																				
AE3 製品販売	AE3DU020	年間製品販売計画確認確定								R	R											
AE3 製品販売	AE3DU030	年間製品販売計画 C S V ダウンロード																				
AE3 製品販売	AE3DU050	月別製品販売計画／予定確認確定								R	R											
AE3 製品販売	AE3DU060	月別製品販売計画／予定 C S V ダウンロード																				
AE3 製品販売	AE3DU070	計画／予定 C S V 取込																				
AE3 製品販売	AE3DU080	計画確定指示																				
AE3 製品販売	AE3DU090	製品販売予定簿印刷																				
AE3 製品販売	AE3DU100	製品販売予定簿集計表印刷																				
AE3 製品販売	AE3EU010	予定総括入力																				
AE3 製品販売	AE3EU020	予定総括表印刷																				
AE3 製品販売	AE3FU020	概算見込野帳確認確定																				
AE3 製品販売	AE3GU010	合桧																				
AE3 製品販売	AE3GU020	改桧																				
AE3 製品販売	AE3GU030	価格評定																				
AE3 製品販売	AE3GU040	概算販売（未登録単価）追加登録																				
AE3 製品販売	AE3GU050	販売予定価格評定調書印刷																				
AE3 製品販売	AE3GU060	販売物件明細書印刷																				
AE3 製品販売	AE3HU010	公売物件指定																				
AE3 製品販売	AE3HU020	公売結果情報入力																				
AE3 製品販売	AE3IU010	委託販売物件指定																				
AE3 製品販売	AE3IU020	委託販売結果入力																				
AE3 製品販売	AE3IU030	委託販売結果 C S V ダウンロード																				
AE3 製品販売	AE3IU040	委託販売結果 C S V 取込																				
AE3 製品販売	AE3IU050	委託販売結果確認確定																				
AE3 製品販売	AE3JU010	払出完了指示																				
AE3 製品販売	AE3JU020	概算物件引渡指示																				
AE3 製品販売	AE3JU030	概算確定指示																				
AE3 製品販売	AE3JU040	返還指示																				
AE3 製品販売	AE3JU050	亡失指示																				
AE3 製品販売	AE3JU080	代金計算書印刷																				
AE3 製品販売	AE3JU090	代金計算集計表（精算整理表）印刷																				
AE3 製品販売	AE3JU100	製品販売実行簿印刷																				
AE3 製品販売	AE3JU110	物品出納簿印刷																				
AE3 製品販売	AE3JU120	物品管理計算書印刷																				
AE3 製品販売	AE3LU010	実行総括表印刷																				
AE3 製品販売	AE3LU020	機能類型別集計表印刷																				
AE3 製品販売	AE3LU040	付表 5    製品販売内訳表印刷																				

別表2-7\_CRUDマトリクス    CRUDマトリクス

			AB1 収穫	AB1 収穫	AB1 収穫	AB1 収穫	AB1 収穫	AB1 収穫	AB1 収穫	AB1 収穫	AB1 収穫	AB1 収穫	AB1 収穫	AB1 収穫	AB1 収穫	AB2 造林	AB2 造林	AB2 造林	AB2 造林	AB2 造林	AB2 造林	AB2 造林
			収穫実行	収穫実行 樹材種別	立木調査 野帳	採材調査 野帳	立木樹材 種明細	立木樹材 種集計	採材樹材 種明細	平均樹高	樹高曲線	収穫予定 総括	収穫予定 樹材種別	幹材積マ スタ	立木樹材 種評定	採材樹材 種評定	データ シート	入力シー ト	CSVファ イル	造林予定 実行	造林コー ド体系	造林予定 簿CSV
AE2 製品生産	AE2FU030	生産実行簿印刷																				
AE2 製品生産	AE2GU010	生産進行状況表印刷																				
AE2 製品生産	AE2HU010	実行総括表印刷																				
AE2 製品生産	AE2YU010	野帳強制修正ツール																				
AE2 製品生産	AE2ZU020	番号表示等																				
AE3 製品販売	AE3BU010	システム販売協定情報入力																				
AE3 製品販売	AE3BU020	システム販売情報印刷																				
AE3 製品販売	AE3CU010	素材基準価格マスタメンテナンス																				
AE3 製品販売	AE3CU011	価格管理マスタ複写																				
AE3 製品販売	AE3CU020	市況率マスタメンテナンス																				
AE3 製品販売	AE3CU030	産地増減率マスタメンテナンス																				
AE3 製品販売	AE3DU020	年間製品販売計画確認確定																				
AE3 製品販売	AE3DU030	年間製品販売計画 C S V ダウンロード																				
AE3 製品販売	AE3DU050	月別製品販売計画／予定確認確定																				
AE3 製品販売	AE3DU060	月別製品販売計画／予定 C S V ダウンロード																				
AE3 製品販売	AE3DU070	計画／予定 C S V 取込																				
AE3 製品販売	AE3DU080	計画確定指示																				
AE3 製品販売	AE3DU090	製品販売予定簿印刷																				
AE3 製品販売	AE3DU100	製品販売予定簿集計表印刷																				
AE3 製品販売	AE3EU010	予定総括入力																				
AE3 製品販売	AE3EU020	予定総括表印刷																				
AE3 製品販売	AE3FU020	概算見込野帳確認確定																				
AE3 製品販売	AE3GU010	合桧																				
AE3 製品販売	AE3GU020	改桧																				
AE3 製品販売	AE3GU030	価格評定																				
AE3 製品販売	AE3GU040	概算販売（未登録単価）追加登録																				
AE3 製品販売	AE3GU050	販売予定価格評定調書印刷																				
AE3 製品販売	AE3GU060	販売物件明細書印刷																				
AE3 製品販売	AE3HU010	公売物件指定																				
AE3 製品販売	AE3HU020	公売結果情報入力																				
AE3 製品販売	AE3IU010	委託販売物件指定																				
AE3 製品販売	AE3IU020	委託販売結果入力																				
AE3 製品販売	AE3IU030	委託販売結果 C S V ダウンロード																				
AE3 製品販売	AE3IU040	委託販売結果 C S V 取込																				
AE3 製品販売	AE3IU050	委託販売結果確認確定																				
AE3 製品販売	AE3JU010	払出完了指示																				
AE3 製品販売	AE3JU020	概算物件引渡指示																				
AE3 製品販売	AE3JU030	概算確定指示																				
AE3 製品販売	AE3JU040	返還指示																				
AE3 製品販売	AE3JU050	亡失指示																				
AE3 製品販売	AE3JU080	代金計算書印刷																				
AE3 製品販売	AE3JU090	代金計算集計表（精算整理表）印刷																				
AE3 製品販売	AE3JU100	製品販売実行簿印刷																				
AE3 製品販売	AE3JU110	物品出納簿印刷																				
AE3 製品販売	AE3JU120	物品管理計算書印刷																				
AE3 製品販売	AE3LU010	実行総括表印刷																				
AE3 製品販売	AE3LU020	機能類型別集計表印刷																				
AE3 製品販売	AE3LU040	付表 5 製品販売内訳表印刷																				

別表2-7\_CRUDマトリクス    CRUDマトリクス

			AB2 造林	AB2 造林	AB2 造林	AB2 造林	AB2 造林	AB2 造林	AB2 造林	AB2 造林	AB3 林道	AB3 林道	AB3 林道	AB3 林道	AB3 林道	AB3 林道	AB3 林道	AB3 林道	AB3 林道	AB3 林道	AB9 森林整備 共通	AE1 立木販売	AE1 立木販売
			造林予定 総括	造林流域 別面積	造林更新	造林発生	生産予定 簿	請負契約 予定	野帳	造林予定 総括	林道予算	林道台帳	林道予定 実行	貯木場台 帳	林道予定 総括集計	林道異動	台帳帳票 出力	林道台帳 付表	貯木場異 動	公道現況	進行管理	立木価格 評定	副産物実 行
AE2 製品生産	AE2FU030	生産実行簿印刷																					
AE2 製品生産	AE2GU010	生産進行状況表印刷																					
AE2 製品生産	AE2HU010	実行総括表印刷																					
AE2 製品生産	AE2YU010	野帳強制修正ツール																					
AE2 製品生産	AE2ZU020	番号表示等																					
AE3 製品販売	AE3BU010	システム販売協定情報入力																					
AE3 製品販売	AE3BU020	システム販売情報印刷																					
AE3 製品販売	AE3CU010	素材基準価格マスタメンテナンス																					
AE3 製品販売	AE3CU011	価格管理マスタ複写																					
AE3 製品販売	AE3CU020	市況率マスタメンテナンス																					
AE3 製品販売	AE3CU030	産地増減率マスタメンテナンス																					
AE3 製品販売	AE3DU020	年間製品販売計画確認確定																					
AE3 製品販売	AE3DU030	年間製品販売計画 C S V ダウンロード																					
AE3 製品販売	AE3DU050	月別製品販売計画／予定確認確定																					
AE3 製品販売	AE3DU060	月別製品販売計画／予定 C S V ダウンロード																					
AE3 製品販売	AE3DU070	計画／予定 C S V 取込																					
AE3 製品販売	AE3DU080	計画確定指示																					
AE3 製品販売	AE3DU090	製品販売予定簿印刷																					
AE3 製品販売	AE3DU100	製品販売予定簿集計表印刷																					
AE3 製品販売	AE3EU010	予定総括入力																					
AE3 製品販売	AE3EU020	予定総括表印刷																					
AE3 製品販売	AE3FU020	概算見込野帳確認確定																					
AE3 製品販売	AE3GU010	合桧																					
AE3 製品販売	AE3GU020	改桧																					
AE3 製品販売	AE3GU030	価格評定																					
AE3 製品販売	AE3GU040	概算販売（未登録単価）追加登録																					
AE3 製品販売	AE3GU050	販売予定価格評定調書印刷																					
AE3 製品販売	AE3GU060	販売物件明細書印刷																					
AE3 製品販売	AE3HU010	公売物件指定																					
AE3 製品販売	AE3HU020	公売結果情報入力																					
AE3 製品販売	AE3IU010	委託販売物件指定																					
AE3 製品販売	AE3IU020	委託販売結果入力																					
AE3 製品販売	AE3IU030	委託販売結果 C S V ダウンロード																					
AE3 製品販売	AE3IU040	委託販売結果 C S V 取込																					
AE3 製品販売	AE3IU050	委託販売結果確認確定																					
AE3 製品販売	AE3JU010	払出完了指示																					
AE3 製品販売	AE3JU020	概算物件引渡指示																					
AE3 製品販売	AE3JU030	概算確定指示																					
AE3 製品販売	AE3JU040	返還指示																					
AE3 製品販売	AE3JU050	亡失指示																					
AE3 製品販売	AE3JU080	代金計算書印刷																					
AE3 製品販売	AE3JU090	代金計算集計表（精算整理表）印刷																					
AE3 製品販売	AE3JU100	製品販売実行簿印刷																					
AE3 製品販売	AE3JU110	物品出納簿印刷																					
AE3 製品販売	AE3JU120	物品管理計算書印刷																					
AE3 製品販売	AE3LU010	実行総括表印刷																					
AE3 製品販売	AE3LU020	機能類型別集計表印刷																					
AE3 製品販売	AE3LU040	付表 5 製品販売内訳表印刷																					

別表2-7\_CRUDマトリクス    CRUDマトリクス

			AE1	AE1	AE1	AE1	AE1	AE1	AE1	AE1	AE1	AE1	AE1	AE1	AE1	AE1	AE1	AE1	AE2	AE2	AE2	AE2	
			立木販売	立木販売	立木販売	立木販売	立木販売	立木販売	立木販売	立木販売	立木販売	立木販売	立木販売	立木販売	立木販売	立木販売	立木販売	立木販売	立木販売	製品生産	製品生産	製品生産	製品生産
			副産物実 行明細	立木評定 単価	単価算出	立木基準 価格	低質材基 準価格	基準利用 率	その他利 用率	枝条率	立木市況 率	事業期間	立木樹材 種集計	立木公売	買受人	副産物予 定	副産物予 定明細	価格構成 比	立木処理 状況	生産予定 簿	請負契約 情報	桧	野帳
AE2 製品生産	AE2FU030	生産実行簿印刷																				R	
AE2 製品生産	AE2GU010	生産進行状況表印刷																					
AE2 製品生産	AE2HU010	実行総括表印刷																					
AE2 製品生産	AE2YU010	野帳強制修正ツール																		R		RU	U
AE2 製品生産	AE2ZU020	番号表示等																		R	R	R	
AE3 製品販売	AE3BU010	システム販売協定情報入力																					
AE3 製品販売	AE3BU020	システム販売情報印刷																					
AE3 製品販売	AE3CU010	素材基準価格マスタメンテナンス																					
AE3 製品販売	AE3CU011	価格管理マスタ複写																					
AE3 製品販売	AE3CU020	市況率マスタメンテナンス																					
AE3 製品販売	AE3CU030	産地増減率マスタメンテナンス																					
AE3 製品販売	AE3DU020	年間製品販売計画確認確定																					
AE3 製品販売	AE3DU030	年間製品販売計画 C S V ダウンロード																		R			
AE3 製品販売	AE3DU050	月別製品販売計画／予定確認確定																					
AE3 製品販売	AE3DU060	月別製品販売計画／予定 C S V ダウンロード																		R			
AE3 製品販売	AE3DU070	計画／予定 C S V 取込																					
AE3 製品販売	AE3DU080	計画確定指示																					
AE3 製品販売	AE3DU090	製品販売予定簿印刷																					
AE3 製品販売	AE3DU100	製品販売予定簿集計表印刷																					
AE3 製品販売	AE3EU010	予定総括入力																					
AE3 製品販売	AE3EU020	予定総括表印刷																					
AE3 製品販売	AE3FU020	概算見込野帳確認確定																				RU	R
AE3 製品販売	AE3GU010	合桧																				CRUD	CRD
AE3 製品販売	AE3GU020	改桧																				CRUD	CRD
AE3 製品販売	AE3GU030	価格評定																				RU	
AE3 製品販売	AE3GU040	概算販売（未登録単価）追加登録																				R	
AE3 製品販売	AE3GU050	販売予定価格評定調書印刷																				R	
AE3 製品販売	AE3GU060	販売物件明細書印刷																				R	
AE3 製品販売	AE3HU010	公売物件指定																				RU	
AE3 製品販売	AE3HU020	公売結果情報入力																				CRUD	CRD
AE3 製品販売	AE3IU010	委託販売物件指定																				RU	
AE3 製品販売	AE3IU020	委託販売結果入力																					
AE3 製品販売	AE3IU030	委託販売結果 C S V ダウンロード																				R	
AE3 製品販売	AE3IU040	委託販売結果 C S V 取込																				RU	
AE3 製品販売	AE3IU050	委託販売結果確認確定																				RU	
AE3 製品販売	AE3JU010	払出完了指示																				RU	
AE3 製品販売	AE3JU020	概算物件引渡指示																				RU	R
AE3 製品販売	AE3JU030	概算確定指示																				RU	
AE3 製品販売	AE3JU040	返還指示																				CRUD	CRD
AE3 製品販売	AE3JU050	亡失指示																				RU	CRD
AE3 製品販売	AE3JU080	代金計算書印刷																				R	
AE3 製品販売	AE3JU090	代金計算集計表（精算整理表）印刷																				R	
AE3 製品販売	AE3JU100	製品販売実行簿印刷																				R	
AE3 製品販売	AE3JU110	物品出納簿印刷																				R	R
AE3 製品販売	AE3JU120	物品管理計算書印刷																					
AE3 製品販売	AE3LU010	実行総括表印刷																					
AE3 製品販売	AE3LU020	機能類型別集計表印刷																					
AE3 製品販売	AE3LU040	付表 5 製品販売内訳表印刷																					

別表2-7\_CRUDマトリクス    CRUDマトリクス

			AE2	AE2	AE2	AE2	AE2	AE2	AE2	AE2	AE2	AE2	AE2	AE2	AE2	AE2	AE2	AE2	AE2	AE2	AE2	AE2	
			製品生産	製品生産	製品生産	製品生産	製品生産	製品生産	製品生産	製品生産	製品生産	製品生産	製品生産	製品生産	製品生産	製品生産	製品生産	製品生産	製品生産	製品生産	製品生産	製品生産	製品生産
			桧履歴	生産予定 簿明細	請負契約 予定	生産計画	生産予定 簿・実行 簿	予定総括	請負契約 明細	請負事業 内訳情報	管理換え 情報	全幹材樹 高曲線	全幹材平 均樹高	概算見込 野帳情報 CSV	全幹材野 帳情報 CSV	樹高曲線 データ CSV	全幹材桧	全幹材野 帳	樹材種別	全幹材樹 材種明細	生産完了 報告書	生産実行 簿	全幹材販 売物件明 細書
AE2 製品生産	AE2FU030	生産実行簿印刷																					
AE2 製品生産	AE2GU010	生産進行状況表印刷																					
AE2 製品生産	AE2HU010	実行総括表印刷																					
AE2 製品生産	AE2YU010	野帳強制修正ツール																	CUD				
AE2 製品生産	AE2ZU020	番号表示等			R																		
AE3 製品販売	AE3BU010	システム販売協定情報入力																					
AE3 製品販売	AE3BU020	システム販売情報印刷																					
AE3 製品販売	AE3CU010	素材基準価格マスタメンテナンス																					
AE3 製品販売	AE3CU011	価格管理マスタ複写																					
AE3 製品販売	AE3CU020	市況率マスタメンテナンス																					
AE3 製品販売	AE3CU030	産地増減率マスタメンテナンス																					
AE3 製品販売	AE3DU020	年間製品販売計画確認確定																					
AE3 製品販売	AE3DU030	年間製品販売計画 C S V ダウンロード		R																			
AE3 製品販売	AE3DU050	月別製品販売計画／予定確認確定																					
AE3 製品販売	AE3DU060	月別製品販売計画／予定 C S V ダウンロード		R																			
AE3 製品販売	AE3DU070	計画／予定 C S V 取込																					
AE3 製品販売	AE3DU080	計画確定指示																					
AE3 製品販売	AE3DU090	製品販売予定簿印刷																					
AE3 製品販売	AE3DU100	製品販売予定簿集計表印刷																					
AE3 製品販売	AE3EU010	予定総括入力																					
AE3 製品販売	AE3EU020	予定総括表印刷																					
AE3 製品販売	AE3FU020	概算見込野帳確認確定																					
AE3 製品販売	AE3GU010	合桧																	CRD				
AE3 製品販売	AE3GU020	改桧																	CD				
AE3 製品販売	AE3GU030	価格評定														R			RU				
AE3 製品販売	AE3GU040	概算販売（未登録単価）追加登録																	RU				
AE3 製品販売	AE3GU050	販売予定価格評定調書印刷																	R				
AE3 製品販売	AE3GU060	販売物件明細書印刷																					
AE3 製品販売	AE3HU010	公売物件指定																					
AE3 製品販売	AE3HU020	公売結果情報入力																	CRD				
AE3 製品販売	AE3IU010	委託販売物件指定																	R				
AE3 製品販売	AE3IU020	委託販売結果入力																					
AE3 製品販売	AE3IU030	委託販売結果 C S V ダウンロード																					
AE3 製品販売	AE3IU040	委託販売結果 C S V 取込																					
AE3 製品販売	AE3IU050	委託販売結果確認確定																					
AE3 製品販売	AE3JU010	払出完了指示																	R				
AE3 製品販売	AE3JU020	概算物件引渡指示																	CRUD				
AE3 製品販売	AE3JU030	概算確定指示																	R				
AE3 製品販売	AE3JU040	返還指示																	CRD				
AE3 製品販売	AE3JU050	亡失指示																	CD				
AE3 製品販売	AE3JU080	代金計算書印刷																	R				
AE3 製品販売	AE3JU090	代金計算集計表（精算整理表）印刷																	R				
AE3 製品販売	AE3JU100	製品販売実行簿印刷																					
AE3 製品販売	AE3JU110	物品出納簿印刷																					
AE3 製品販売	AE3JU120	物品管理計算書印刷																					
AE3 製品販売	AE3LU010	実行総括表印刷																					
AE3 製品販売	AE3LU020	機能類型別集計表印刷																					
AE3 製品販売	AE3LU040	付表 5 製品販売内訳表印刷																					



別表2-7\_CRUDマトリクス    CRUDマトリクス

			AE2 製品生産	AE2 製品生産	AE3 製品販売	AE3 製品販売	AE3 製品販売	AE3 製品販売	AE3 製品販売	AE3 製品販売	AE3 製品販売	AE3 製品販売	AE3 製品販売	AE3 製品販売	AE3 製品販売	AE3 製品販売	AE3 製品販売	AE3 製品販売	AE3 製品販売	AE3 製品販売	AE3 製品販売	AE3 製品販売
						素材基準 価格マス タ	システム 販売協定 情報	システム 販売計画	産地増減 率マスタ	年間販売 予定	月別販売 予定	製品販売 予定簿	販売予定 総括	桧履歴	価格評定	委託	全幹材桧	全幹材単 価算出	全幹材予 定価格	全幹材樹 材種明細	製品市場 単価(A価 格)	AE3 製品販売
			全幹材樹 材種集計	委託	市況率マ スタ			内訳														公売
AE2 製品生産	AE2FU030	生産実行簿印刷																				
AE2 製品生産	AE2GU010	生産進行状況表印刷																				
AE2 製品生産	AE2HU010	実行総括表印刷																				
AE2 製品生産	AE2YU010	野帳強制修正ツール																				
AE2 製品生産	AE2ZU020	番号表示等																				
AE3 製品販売	AE3BU010	システム販売協定情報入力					CRUD	CRUD	CRUD													
AE3 製品販売	AE3BU020	システム販売情報印刷					R															
AE3 製品販売	AE3CU010	素材基準価格マスタメンテナンス			RD	CRUD			RD													
AE3 製品販売	AE3CU011	価格管理マスタ複写			R	R			R													
AE3 製品販売	AE3CU020	市況率マスタメンテナンス			CRD																	
AE3 製品販売	AE3CU030	産地増減率マスタメンテナンス							CRUD													
AE3 製品販売	AE3DU020	年間製品販売計画確認確定								RU												
AE3 製品販売	AE3DU030	年間製品販売計画 C S V ダウンロード								R												
AE3 製品販売	AE3DU050	月別製品販売計画／予定確認確定									RU											
AE3 製品販売	AE3DU060	月別製品販売計画／予定 C S V ダウンロード								R	R											
AE3 製品販売	AE3DU070	計画／予定 C S V 取込								RD	RD											
AE3 製品販売	AE3DU080	計画確定指示								RU	RU											
AE3 製品販売	AE3DU090	製品販売予定簿印刷								R	R											
AE3 製品販売	AE3DU100	製品販売予定簿集計表印刷																				
AE3 製品販売	AE3EU010	予定総括入力											CRUD									
AE3 製品販売	AE3EU020	予定総括表印刷																				
AE3 製品販売	AE3FU020	概算見込野帳確認確定																				
AE3 製品販売	AE3GU010	合桧												CRD								
AE3 製品販売	AE3GU020	改桧												CRD								
AE3 製品販売	AE3GU030	価格評定			R	R			R						CRUD	U						
AE3 製品販売	AE3GU040	概算販売（未登録単価）追加登録													R							
AE3 製品販売	AE3GU050	販売予定価格評定調書印刷													R		R	R		R		
AE3 製品販売	AE3GU060	販売物件明細書印刷																				
AE3 製品販売	AE3HU010	公売物件指定													RU						CRD	
AE3 製品販売	AE3HU020	公売結果情報入力													CRUD						RUD	
AE3 製品販売	AE3IU010	委託販売物件指定													RU	CRD						
AE3 製品販売	AE3IU020	委託販売結果入力																				
AE3 製品販売	AE3IU030	委託販売結果 C S V ダウンロード																				
AE3 製品販売	AE3IU040	委託販売結果 C S V 取込																				
AE3 製品販売	AE3IU050	委託販売結果確認確定														RU						
AE3 製品販売	AE3JU010	払出完了指示																				
AE3 製品販売	AE3JU020	概算物件引渡指示			R	R											R					
AE3 製品販売	AE3JU030	概算確定指示															R					
AE3 製品販売	AE3JU040	返還指示															U	R				
AE3 製品販売	AE3JU050	亡失指示																				
AE3 製品販売	AE3JU080	代金計算書印刷																				
AE3 製品販売	AE3JU090	代金計算集計表（精算整理表）印刷																				
AE3 製品販売	AE3JU100	製品販売実行簿印刷																				
AE3 製品販売	AE3JU110	物品出納簿印刷																				
AE3 製品販売	AE3JU120	物品管理計算書印刷																				
AE3 製品販売	AE3LU010	実行総括表印刷																				
AE3 製品販売	AE3LU020	機能類型別集計表印刷																				
AE3 製品販売	AE3LU040	付表 5    製品販売内訳表印刷																				



別表2-7\_CRUDマトリクス    CRUDマトリクス

			AE3	AE3	AE3	AE3	AE3	AE3	AE3	AE3	AE3	AE4	AE4	AE4	AE4	AE4	AE4	AE4	AE4	AE4	AE4	AE4	
			製品販売	製品販売	製品販売	製品販売	製品販売	製品販売	製品販売	製品販売	製品販売	製品販売	樹木採取 権	樹木採取 権	樹木採取 権	樹木採取 権	樹木採取 権	樹木採取 権	樹木採取 権	樹木採取 権	樹木採取 権	樹木採取 権	樹木採取 権
			委託販売 結果CSV	委託販売 結果	全幹材評 定	全幹材評 定単価	全幹材樹 材種評定	全幹材樹 材種評定 明細	樹材種別	契約	委託契約	樹木採取 区林小班 情報	樹木採取 権情報	定期報告 明細	樹木料算 定	実施契約	定期報告	実施契約 計画	樹木採取 権実施契 約等情報	樹木料評 定情報(北 海道)CSV	樹木料評 定情報(北 海道以外)CSV	樹木採取 権結果情 報CSV	基礎額算 定調書
AE2 製品生産	AE2FU030	生産実行簿印刷																					
AE2 製品生産	AE2GU010	生産進行状況表印刷																					
AE2 製品生産	AE2HU010	実行総括表印刷																					
AE2 製品生産	AE2YU010	野帳強制修正ツール																					
AE2 製品生産	AE2ZU020	番号表示等																					
AE3 製品販売	AE3BU010	システム販売協定情報入力																					
AE3 製品販売	AE3BU020	システム販売情報印刷																					
AE3 製品販売	AE3CU010	素材基準価格マスタメンテナンス																					
AE3 製品販売	AE3CU011	価格管理マスタ複写																					
AE3 製品販売	AE3CU020	市況率マスタメンテナンス																					
AE3 製品販売	AE3CU030	産地増減率マスタメンテナンス																					
AE3 製品販売	AE3DU020	年間製品販売計画確認確定																					
AE3 製品販売	AE3DU030	年間製品販売計画 C S V ダウンロード																					
AE3 製品販売	AE3DU050	月別製品販売計画／予定確認確定																					
AE3 製品販売	AE3DU060	月別製品販売計画／予定 C S V ダウンロード																					
AE3 製品販売	AE3DU070	計画／予定 C S V 取込																					
AE3 製品販売	AE3DU080	計画確定指示																					
AE3 製品販売	AE3DU090	製品販売予定簿印刷																					
AE3 製品販売	AE3DU100	製品販売予定簿集計表印刷																					
AE3 製品販売	AE3EU010	予定総括入力																					
AE3 製品販売	AE3EU020	予定総括表印刷																					
AE3 製品販売	AE3FU020	概算見込野帳確認確定																					
AE3 製品販売	AE3GU010	合桧																					
AE3 製品販売	AE3GU020	改桧																					
AE3 製品販売	AE3GU030	価格評定																					
AE3 製品販売	AE3GU040	概算販売（未登録単価）追加登録																					
AE3 製品販売	AE3GU050	販売予定価格評定調書印刷																					
AE3 製品販売	AE3GU060	販売物件明細書印刷																					
AE3 製品販売	AE3HU010	公売物件指定																					
AE3 製品販売	AE3HU020	公売結果情報入力																					
AE3 製品販売	AE3IU010	委託販売物件指定																					
AE3 製品販売	AE3IU020	委託販売結果入力	CR																				
AE3 製品販売	AE3IU030	委託販売結果 C S V ダウンロード		R																			
AE3 製品販売	AE3IU040	委託販売結果 C S V 取込		RD																			
AE3 製品販売	AE3IU050	委託販売結果確認確定		RU																			
AE3 製品販売	AE3JU010	払出完了指示																					
AE3 製品販売	AE3JU020	概算物件引渡指示																					
AE3 製品販売	AE3JU030	概算確定指示																					
AE3 製品販売	AE3JU040	返還指示																					
AE3 製品販売	AE3JU050	亡失指示																					
AE3 製品販売	AE3JU080	代金計算書印刷																					
AE3 製品販売	AE3JU090	代金計算集計表（精算整理表）印刷																					
AE3 製品販売	AE3JU100	製品販売実行簿印刷																					
AE3 製品販売	AE3JU110	物品出納簿印刷																					
AE3 製品販売	AE3JU120	物品管理計算書印刷																					
AE3 製品販売	AE3LU010	実行総括表印刷																					
AE3 製品販売	AE3LU020	機能類型別集計表印刷																					
AE3 製品販売	AE3LU040	付表 5 製品販売内訳表印刷																					

別表2-7\_CRUDマトリクス    CRUDマトリクス

			AE4	BA1	BA1	BA1	BA1	BA1	BA1	BA1	BA1	BA1	BA1	BA1	BA1	BA1	BA1	BA1	BA2	BA2	BA2	BA2	BA2
			樹木採取 権	歳出予算 管理	歳出予算 管理	歳出予算 管理	歳出予算 管理	歳出予算 管理	歳出予算 管理	歳出予算 管理	歳出予算 管理	歳出予算 管理	歳出予算 管理	歳出予算 管理	歳出予算 管理	歳出予算 管理	歳出予算 管理	歳出予算 管理	歳出予算 管理	支出管理	支出管理	支出管理	支出管理
			樹木料算 定調書	金融機関	歳出科目	歳出予算	歳出予算 一覧表	歳出予算 額情報入 力確認リ スト	示達明細	歳出予算 整理表	示達	示達 (CSV)	示達CSV	歳出予算 行為示達 一覧表	支出負担 行為限度 額示達一 覧表	支出負担 行為日計 表	支出負担 行為限度 額等差引 簿	金融機関 (CSV)	経費明細	負担行為	経理管理	債主	顧客
AE2 製品生産	AE2FU030	生産実行簿印刷																					
AE2 製品生産	AE2GU010	生産進行状況表印刷																					
AE2 製品生産	AE2HU010	実行総括表印刷																					
AE2 製品生産	AE2YU010	野帳強制修正ツール																				R	
AE2 製品生産	AE2ZU020	番号表示等																					
AE3 製品販売	AE3BU010	システム販売協定情報入力																					
AE3 製品販売	AE3BU020	システム販売情報印刷																					
AE3 製品販売	AE3CU010	素材基準価格マスタメンテナンス																					
AE3 製品販売	AE3CU011	価格管理マスタ複写																					
AE3 製品販売	AE3CU020	市況率マスタメンテナンス																					
AE3 製品販売	AE3CU030	産地増減率マスタメンテナンス																					
AE3 製品販売	AE3DU020	年間製品販売計画確認確定																					
AE3 製品販売	AE3DU030	年間製品販売計画 C S Vダウンロード																					
AE3 製品販売	AE3DU050	月別製品販売計画／予定確認確定																					
AE3 製品販売	AE3DU060	月別製品販売計画／予定 C S Vダウンロード																					
AE3 製品販売	AE3DU070	計画／予定 C S V取込																					
AE3 製品販売	AE3DU080	計画確定指示																					
AE3 製品販売	AE3DU090	製品販売予定簿印刷																					
AE3 製品販売	AE3DU100	製品販売予定簿集計表印刷																					
AE3 製品販売	AE3EU010	予定総括入力																					
AE3 製品販売	AE3EU020	予定総括表印刷																					
AE3 製品販売	AE3FU020	概算見込野帳確認確定																					
AE3 製品販売	AE3GU010	合桧																					
AE3 製品販売	AE3GU020	改桧																					
AE3 製品販売	AE3GU030	価格評定																					
AE3 製品販売	AE3GU040	概算販売（未登録単価）追加登録																					
AE3 製品販売	AE3GU050	販売予定価格評定調書印刷																					
AE3 製品販売	AE3GU060	販売物件明細書印刷																					
AE3 製品販売	AE3HU010	公売物件指定																					
AE3 製品販売	AE3HU020	公売結果情報入力																					
AE3 製品販売	AE3IU010	委託販売物件指定																					
AE3 製品販売	AE3IU020	委託販売結果入力																					
AE3 製品販売	AE3IU030	委託販売結果 C S Vダウンロード																					
AE3 製品販売	AE3IU040	委託販売結果 C S V取込																					
AE3 製品販売	AE3IU050	委託販売結果確認確定																					R
AE3 製品販売	AE3JU010	払出完了指示																					
AE3 製品販売	AE3JU020	概算物件引渡指示																					
AE3 製品販売	AE3JU030	概算確定指示																					
AE3 製品販売	AE3JU040	返還指示																					R
AE3 製品販売	AE3JU050	亡失指示																					
AE3 製品販売	AE3JU080	代金計算書印刷																					
AE3 製品販売	AE3JU090	代金計算集計表（精算整理表）印刷																					
AE3 製品販売	AE3JU100	製品販売実行簿印刷																					
AE3 製品販売	AE3JU110	物品出納簿印刷																					
AE3 製品販売	AE3JU120	物品管理計算書印刷																					
AE3 製品販売	AE3LU010	実行総括表印刷																					
AE3 製品販売	AE3LU020	機能類型別集計表印刷																					
AE3 製品販売	AE3LU040	付表 5 製品販売内訳表印刷																					

別表2-7\_CRUDマトリクス    CRUDマトリクス

			BA2	BA2	BA2	BA2	BA2	BA2	BA2	BA2	BA2	BA2	BA2	BA2	BA2	BA2	BA2	BA3	BA3	BA3	BA3	BA3	BA3	
			支出管理	支出管理	支出管理	支出管理	支出管理	支出管理	支出管理	支出管理	支出管理	支出管理	支出管理	支出管理	支出管理	支出管理	支出管理	支出管理	収入管理	収入管理	収入管理	収入管理	収入管理	収入管理
			債主登録 (変更)票	債主情報 一覧	支払内訳	支払予定	歳出科目	支出負担 行為決議 書	歳出科目 更正	科目更正 決議書	国庫金	官公需契 約実績調 査資料	中小企業 官公需特 定品目契 約状況	仕入等に 係る課税 対象整理 簿	官公需契 約に係る 契約態様 別実績調	タンキン グファイ ル	歳入科目 更正	契約	債務者	歳入科目	委託契約	歳入予算	歳入予算 額情報入 力確認リ スト	
AE2 製品生産	AE2FU030	生産実行簿印刷																						
AE2 製品生産	AE2GU010	生産進行状況表印刷																						
AE2 製品生産	AE2HU010	実行総括表印刷																						
AE2 製品生産	AE2YU010	野帳強制修正ツール																	R					
AE2 製品生産	AE2ZU020	番号表示等																						
AE3 製品販売	AE3BU010	システム販売協定情報入力																						
AE3 製品販売	AE3BU020	システム販売情報印刷																						
AE3 製品販売	AE3CU010	素材基準価格マスタメンテナンス																						
AE3 製品販売	AE3CU011	価格管理マスタ複写																						
AE3 製品販売	AE3CU020	市況率マスタメンテナンス																						
AE3 製品販売	AE3CU030	産地増減率マスタメンテナンス																						
AE3 製品販売	AE3DU020	年間製品販売計画確認確定																						
AE3 製品販売	AE3DU030	年間製品販売計画 C S V ダウンロード																						
AE3 製品販売	AE3DU050	月別製品販売計画／予定確認確定																						
AE3 製品販売	AE3DU060	月別製品販売計画／予定 C S V ダウンロード																						
AE3 製品販売	AE3DU070	計画／予定 C S V 取込																						
AE3 製品販売	AE3DU080	計画確定指示																						
AE3 製品販売	AE3DU090	製品販売予定簿印刷																						
AE3 製品販売	AE3DU100	製品販売予定簿集計表印刷																						
AE3 製品販売	AE3EU010	予定総括入力																						
AE3 製品販売	AE3EU020	予定総括表印刷																						
AE3 製品販売	AE3FU020	概算見込野帳確認確定																						
AE3 製品販売	AE3GU010	合槎																						
AE3 製品販売	AE3GU020	改槎																						
AE3 製品販売	AE3GU030	価格評定																						
AE3 製品販売	AE3GU040	概算販売（未登録単価）追加登録																						
AE3 製品販売	AE3GU050	販売予定価格評定調書印刷																						
AE3 製品販売	AE3GU060	販売物件明細書印刷																						
AE3 製品販売	AE3HU010	公売物件指定																						
AE3 製品販売	AE3HU020	公売結果情報入力																	R					
AE3 製品販売	AE3IU010	委託販売物件指定																	R		R			
AE3 製品販売	AE3IU020	委託販売結果入力																						
AE3 製品販売	AE3IU030	委託販売結果 C S V ダウンロード																			R			
AE3 製品販売	AE3IU040	委託販売結果 C S V 取込																			R			
AE3 製品販売	AE3IU050	委託販売結果確認確定																	R					
AE3 製品販売	AE3JU010	払出完了指示																						
AE3 製品販売	AE3JU020	概算物件引渡指示																						
AE3 製品販売	AE3JU030	概算確定指示																R	R					
AE3 製品販売	AE3JU040	返還指示																	R					
AE3 製品販売	AE3JU050	亡失指示																						
AE3 製品販売	AE3JU080	代金計算書印刷																R						
AE3 製品販売	AE3JU090	代金計算集計表（精算整理表）印刷																R						
AE3 製品販売	AE3JU100	製品販売実行簿印刷																R						
AE3 製品販売	AE3JU110	物品出納簿印刷																						
AE3 製品販売	AE3JU120	物品管理計算書印刷																						
AE3 製品販売	AE3LU010	実行総括表印刷																						
AE3 製品販売	AE3LU020	機能類型別集計表印刷																						
AE3 製品販売	AE3LU040	付表 5 製品販売内訳表印刷																						

別表2-7\_CRUDマトリクス    CRUDマトリクス

			BA3	BA3	BA3	BA3	BA3	BA3	BA3	BA3	BA3	BA3	BA3	BA3	BA3	BA3	BA3	BA3	BA3	BA3	BA3	BA3	
			収入管理	収入管理	収入管理	収入管理	収入管理	収入管理	収入管理	収入管理	収入管理	収入管理	収入管理	収入管理	収入管理	収入管理	収入管理	収入管理	収入管理	収入管理	収入管理	収入管理	収入管理
					債務者登 録(変更) 票	債務者情 報一覧表	国有林野 の産物販 売委託契 約書	債権	事後調定 収納	収納	契約書	債権発生 (帰属)通 知書	履行延期 特約等及 び債権変 更通知書	一時分割 納付債権 内訳書(変 更登録用)	一時・分 割納付債 権内訳書	債権未抽 出データ 一覧表	契約管理 リスト	延納契約 リスト	歳入科目 更正	売上に係 る課税対 象整理簿	延納によ る販売実 績表	留意債権 一覧	科目(種 類)訂正通 知書
AE2 製品生産	AE2FU030	生産実行簿印刷																					
AE2 製品生産	AE2GU010	生産進行状況表印刷																					
AE2 製品生産	AE2HU010	実行総括表印刷																					
AE2 製品生産	AE2YU010	野帳強制修正ツール																					
AE2 製品生産	AE2ZU020	番号表示等																					
AE3 製品販売	AE3BU010	システム販売協定情報入力																					
AE3 製品販売	AE3BU020	システム販売情報印刷																					
AE3 製品販売	AE3CU010	素材基準価格マスタメンテナンス																					
AE3 製品販売	AE3CU011	価格管理マスタ複写																					
AE3 製品販売	AE3CU020	市況率マスタメンテナンス																					
AE3 製品販売	AE3CU030	産地増減率マスタメンテナンス																					
AE3 製品販売	AE3DU020	年間製品販売計画確認確定																					
AE3 製品販売	AE3DU030	年間製品販売計画 C S V ダウンロード																					
AE3 製品販売	AE3DU050	月別製品販売計画／予定確認確定																					
AE3 製品販売	AE3DU060	月別製品販売計画／予定 C S V ダウンロード																					
AE3 製品販売	AE3DU070	計画／予定 C S V 取込																					
AE3 製品販売	AE3DU080	計画確定指示																					
AE3 製品販売	AE3DU090	製品販売予定簿印刷																					
AE3 製品販売	AE3DU100	製品販売予定簿集計表印刷																					
AE3 製品販売	AE3EU010	予定総括入力																					
AE3 製品販売	AE3EU020	予定総括表印刷																					
AE3 製品販売	AE3FU020	概算見込野帳確認確定																					
AE3 製品販売	AE3GU010	合桧																					
AE3 製品販売	AE3GU020	改桧																					
AE3 製品販売	AE3GU030	価格評定																					
AE3 製品販売	AE3GU040	概算販売（未登録単価）追加登録																					
AE3 製品販売	AE3GU050	販売予定価格評定調書印刷																					
AE3 製品販売	AE3GU060	販売物件明細書印刷																					
AE3 製品販売	AE3HU010	公売物件指定																					
AE3 製品販売	AE3HU020	公売結果情報入力																					
AE3 製品販売	AE3IU010	委託販売物件指定																					
AE3 製品販売	AE3IU020	委託販売結果入力																					
AE3 製品販売	AE3IU030	委託販売結果 C S V ダウンロード																					
AE3 製品販売	AE3IU040	委託販売結果 C S V 取込																					
AE3 製品販売	AE3IU050	委託販売結果確認確定																					
AE3 製品販売	AE3JU010	払出完了指示																					
AE3 製品販売	AE3JU020	概算物件引渡指示																					
AE3 製品販売	AE3JU030	概算確定指示																					
AE3 製品販売	AE3JU040	返還指示																					
AE3 製品販売	AE3JU050	亡失指示																					
AE3 製品販売	AE3JU080	代金計算書印刷																					
AE3 製品販売	AE3JU090	代金計算集計表（精算整理表）印刷																					
AE3 製品販売	AE3JU100	製品販売実行簿印刷																					
AE3 製品販売	AE3JU110	物品出納簿印刷																					
AE3 製品販売	AE3JU120	物品管理計算書印刷																					
AE3 製品販売	AE3LU010	実行総括表印刷																					
AE3 製品販売	AE3LU020	機能類型別集計表印刷																					
AE3 製品販売	AE3LU040	付表 5 製品販売内訳表印刷																					

別表2-7\_CRUDマトリクス    CRUDマトリクス

			BA3	BA3	BA3	BA3	BA3	BA3	BA3	BA4	BA4	BA4	BA4	BA4	CE1	CE1	CE1	CE1	CE1	CE1	CE1	CE1	
			収入管理	収入管理	収入管理	収入管理	収入管理	収入管理	収入管理	収入管理	決算	決算	決算	決算	決算	貸付・使用等管理	貸付・使用等管理	貸付・使用等管理	貸付・使用等管理	貸付・使用等管理	貸付・使用等管理	貸付・使用等管理	貸付・使用等管理
			領収済通知情報 (CSV)	領収済通知一覧表	収納状況一覧表	徴収額集計表	月別収入実績	タンキングファイル	歳出科目	集計	集計月別	償却資産	償却マスタ	減価償却簿	貸付管理	貸付管理事務所	貸付管理用途内訳	貸付管理林小班	貸付管理年次	貸付算定	貸付算定年度	貸付算定合算	貸付算定温鉱泉
AE2 製品生産	AE2FU030	生産実行簿印刷																					
AE2 製品生産	AE2GU010	生産進行状況表印刷																					
AE2 製品生産	AE2HU010	実行総括表印刷																					
AE2 製品生産	AE2YU010	野帳強制修正ツール																					
AE2 製品生産	AE2ZU020	番号表示等																					
AE3 製品販売	AE3BU010	システム販売協定情報入力																					
AE3 製品販売	AE3BU020	システム販売情報印刷																					
AE3 製品販売	AE3CU010	素材基準価格マスタメンテナンス																					
AE3 製品販売	AE3CU011	価格管理マスタ複写																					
AE3 製品販売	AE3CU020	市況率マスタメンテナンス																					
AE3 製品販売	AE3CU030	産地増減率マスタメンテナンス																					
AE3 製品販売	AE3DU020	年間製品販売計画確認確定																					
AE3 製品販売	AE3DU030	年間製品販売計画 C S V ダウンロード																					
AE3 製品販売	AE3DU050	月別製品販売計画／予定確認確定																					
AE3 製品販売	AE3DU060	月別製品販売計画／予定 C S V ダウンロード																					
AE3 製品販売	AE3DU070	計画／予定 C S V 取込																					
AE3 製品販売	AE3DU080	計画確定指示																					
AE3 製品販売	AE3DU090	製品販売予定簿印刷																					
AE3 製品販売	AE3DU100	製品販売予定簿集計表印刷																					
AE3 製品販売	AE3EU010	予定総括入力																					
AE3 製品販売	AE3EU020	予定総括表印刷																					
AE3 製品販売	AE3FU020	概算見込野帳確認確定																					
AE3 製品販売	AE3GU010	合桧																					
AE3 製品販売	AE3GU020	改桧																					
AE3 製品販売	AE3GU030	価格評定																					
AE3 製品販売	AE3GU040	概算販売（未登録単価）追加登録																					
AE3 製品販売	AE3GU050	販売予定価格評定調書印刷																					
AE3 製品販売	AE3GU060	販売物件明細書印刷																					
AE3 製品販売	AE3HU010	公売物件指定																					
AE3 製品販売	AE3HU020	公売結果情報入力																					
AE3 製品販売	AE3IU010	委託販売物件指定																					
AE3 製品販売	AE3IU020	委託販売結果入力																					
AE3 製品販売	AE3IU030	委託販売結果 C S V ダウンロード																					
AE3 製品販売	AE3IU040	委託販売結果 C S V 取込																					
AE3 製品販売	AE3IU050	委託販売結果確認確定																					
AE3 製品販売	AE3JU010	払出完了指示																					
AE3 製品販売	AE3JU020	概算物件引渡指示																					
AE3 製品販売	AE3JU030	概算確定指示																					
AE3 製品販売	AE3JU040	返還指示																					
AE3 製品販売	AE3JU050	亡失指示																					
AE3 製品販売	AE3JU080	代金計算書印刷																					
AE3 製品販売	AE3JU090	代金計算集計表（精算整理表）印刷																					
AE3 製品販売	AE3JU100	製品販売実行簿印刷																					
AE3 製品販売	AE3JU110	物品出納簿印刷																					
AE3 製品販売	AE3JU120	物品管理計算書印刷																					
AE3 製品販売	AE3LU010	実行総括表印刷																					
AE3 製品販売	AE3LU020	機能類型別集計表印刷																					
AE3 製品販売	AE3LU040	付表 5 製品販売内訳表印刷																					



別表2-7\_CRUDマトリクス    CRUDマトリクス

			CE1	CE1	CE1	CE1	CE1	CE1	CE1														
			貸付・使用等管理	貸付・使用等管理	貸付・使用等管理	貸付・使用等管理	貸付・使用等管理	貸付・使用等管理	貸付・使用等管理	CF1	CF1	CF1	CF1	CF1	CF1	CF1	CF1	CF1	CF1	CF1	CF1	CF1	CF1
			協定電力	協定電力 年度	協定通信	協定通信 年度	収益算定	貸付管理 帳票出力	貸付管理 集計	対象森林	対象森林 林小班	契約対象 森林	内定者	顧客	法定代理人	分収育林 帳票出力	契約者	連絡人	契約者変更	・分収林 履歴表	・分収林 個別表	・費用負担者個別 表	・費用負担者一覧 表
AE2 製品生産	AE2FU030	生産実行簿印刷																					
AE2 製品生産	AE2GU010	生産進行状況表印刷																					
AE2 製品生産	AE2HU010	実行総括表印刷																					
AE2 製品生産	AE2YU010	野帳強制修正ツール																					
AE2 製品生産	AE2ZU020	番号表示等																					
AE3 製品販売	AE3BU010	システム販売協定情報入力																					
AE3 製品販売	AE3BU020	システム販売情報印刷																					
AE3 製品販売	AE3CU010	素材基準価格マスタメンテナンス																					
AE3 製品販売	AE3CU011	価格管理マスタ複写																					
AE3 製品販売	AE3CU020	市況率マスタメンテナンス																					
AE3 製品販売	AE3CU030	産地増減率マスタメンテナンス																					
AE3 製品販売	AE3DU020	年間製品販売計画確認確定																					
AE3 製品販売	AE3DU030	年間製品販売計画 C S V ダウンロード																					
AE3 製品販売	AE3DU050	月別製品販売計画／予定確認確定																					
AE3 製品販売	AE3DU060	月別製品販売計画／予定 C S V ダウンロード																					
AE3 製品販売	AE3DU070	計画／予定 C S V 取込																					
AE3 製品販売	AE3DU080	計画確定指示																					
AE3 製品販売	AE3DU090	製品販売予定簿印刷																					
AE3 製品販売	AE3DU100	製品販売予定簿集計表印刷																					
AE3 製品販売	AE3EU010	予定総括入力																					
AE3 製品販売	AE3EU020	予定総括表印刷																					
AE3 製品販売	AE3FU020	概算見込野帳確認確定																					
AE3 製品販売	AE3GU010	合桧																					
AE3 製品販売	AE3GU020	改桧																					
AE3 製品販売	AE3GU030	価格評定																					
AE3 製品販売	AE3GU040	概算販売（未登録単価）追加登録																					
AE3 製品販売	AE3GU050	販売予定価格評定調書印刷																					
AE3 製品販売	AE3GU060	販売物件明細書印刷																					
AE3 製品販売	AE3HU010	公売物件指定																					
AE3 製品販売	AE3HU020	公売結果情報入力																					
AE3 製品販売	AE3IU010	委託販売物件指定																					
AE3 製品販売	AE3IU020	委託販売結果入力																					
AE3 製品販売	AE3IU030	委託販売結果 C S V ダウンロード																					
AE3 製品販売	AE3IU040	委託販売結果 C S V 取込																					
AE3 製品販売	AE3IU050	委託販売結果確認確定																					
AE3 製品販売	AE3JU010	払出完了指示																					
AE3 製品販売	AE3JU020	概算物件引渡指示																					
AE3 製品販売	AE3JU030	概算確定指示																					
AE3 製品販売	AE3JU040	返還指示																					
AE3 製品販売	AE3JU050	亡失指示																					
AE3 製品販売	AE3JU080	代金計算書印刷																					
AE3 製品販売	AE3JU090	代金計算集計表（精算整理表）印刷																					
AE3 製品販売	AE3JU100	製品販売実行簿印刷																					
AE3 製品販売	AE3JU110	物品出納簿印刷																					
AE3 製品販売	AE3JU120	物品管理計算書印刷																					
AE3 製品販売	AE3LU010	実行総括表印刷																					
AE3 製品販売	AE3LU020	機能類型別集計表印刷																					
AE3 製品販売	AE3LU040	付表 5 製品販売内訳表印刷																					



別表2-7\_CRUDマトリクス    CRUDマトリクス

			CF1	CF1	CF1	CF1	CF1	CF1	CF1	CF1	CF1	CF1	CF1	CF1	YA2		ZY1	ZY1	ZY1	ZY1	ZY1	ZY1	
			分収育林	分収育林	分収育林	分収育林	分収育林	分収育林	分収育林	分収育林	分収育林	分収育林	分収育林	分収育林	分収育林	事業統計	YY1	業務共通	業務共通	業務共通	業務共通	業務共通	業務共通
																1-1管理 区域及び 面積	業務用語 マスタ	業務用語 マスタ	業務用語	組織マス タ	都道府県 マスタ	林小班施 業履歴	樹種別施 業履歴
AE2 製品生産	AE2FU030	生産実行簿印刷															R		R				
AE2 製品生産	AE2GU010	生産進行状況表印刷																					
AE2 製品生産	AE2HU010	実行総括表印刷																	R				
AE2 製品生産	AE2YU010	野帳強制修正ツール																	R				
AE2 製品生産	AE2ZU020	番号表示等															R						
AE3 製品販売	AE3BU010	システム販売協定情報入力																	R				
AE3 製品販売	AE3BU020	システム販売情報印刷															R		R				
AE3 製品販売	AE3CU010	素材基準価格マスタメンテナンス															R						
AE3 製品販売	AE3CU011	価格管理マスタ複写															R		R				
AE3 製品販売	AE3CU020	市況率マスタメンテナンス																					
AE3 製品販売	AE3CU030	産地増減率マスタメンテナンス															R		R				
AE3 製品販売	AE3DU020	年間製品販売計画確認確定															R						
AE3 製品販売	AE3DU030	年間製品販売計画ＣＳＶダウンロード															R						
AE3 製品販売	AE3DU050	月別製品販売計画／予定確認確定																					
AE3 製品販売	AE3DU060	月別製品販売計画／予定ＣＳＶダウンロード															R						
AE3 製品販売	AE3DU070	計画／予定ＣＳＶ取込																					
AE3 製品販売	AE3DU080	計画確定指示																					
AE3 製品販売	AE3DU090	製品販売予定簿印刷																	R				
AE3 製品販売	AE3DU100	製品販売予定簿集計表印刷																	R				
AE3 製品販売	AE3EU010	予定総括入力																					
AE3 製品販売	AE3EU020	予定総括表印刷															R						
AE3 製品販売	AE3FU020	概算見込野帳確認確定																	R				
AE3 製品販売	AE3GU010	合桧															R		R				
AE3 製品販売	AE3GU020	改桧															R						
AE3 製品販売	AE3GU030	価格評定															R						
AE3 製品販売	AE3GU040	概算販売（未登録単価）追加登録															R						
AE3 製品販売	AE3GU050	販売予定価格評定調書印刷															R						
AE3 製品販売	AE3GU060	販売物件明細書印刷																					
AE3 製品販売	AE3HU010	公売物件指定																					
AE3 製品販売	AE3HU020	公売結果情報入力																					
AE3 製品販売	AE3IU010	委託販売物件指定															R						
AE3 製品販売	AE3IU020	委託販売結果入力															R						
AE3 製品販売	AE3IU030	委託販売結果ＣＳＶダウンロード																					
AE3 製品販売	AE3IU040	委託販売結果ＣＳＶ取込																					
AE3 製品販売	AE3IU050	委託販売結果確認確定																					
AE3 製品販売	AE3JU010	払出完了指示															R						
AE3 製品販売	AE3JU020	概算物件引渡指示															R						
AE3 製品販売	AE3JU030	概算確定指示															R						
AE3 製品販売	AE3JU040	返還指示															R						
AE3 製品販売	AE3JU050	亡失指示															R						
AE3 製品販売	AE3JU080	代金計算書印刷															R						
AE3 製品販売	AE3JU090	代金計算集計表（精算整理表）印刷																					
AE3 製品販売	AE3JU100	製品販売実行簿印刷																	R				
AE3 製品販売	AE3JU110	物品出納簿印刷																	R				
AE3 製品販売	AE3JU120	物品管理計算書印刷																	R				
AE3 製品販売	AE3LU010	実行総括表印刷																	R				
AE3 製品販売	AE3LU020	機能類型別集計表印刷																	R				
AE3 製品販売	AE3LU040	付表 5 製品販売内訳表印刷																	R				

別表2-7\_CRUDマトリクス    CRUDマトリクス

			ZY1	ZY1	ZY1	ZY1	ZY1	ZY1	ZY1	ZZ1													
			業務共通	業務共通	業務共通	業務共通	業務共通	業務共通	業務共通	業務共通	業務基盤	-	-	-	-	-	-	-	-	-	-	-	-
			樹類樹種 管理	顧客	職員情報	顧客マ スタ	アッ プ ロー ド デー タ	集 計	バッ チ 管 理	systemco m.ini	国庫金振 込明細票	集計月別	樹種別販 売量(製 品)	販売予定 表	販売方法 別	月別販売 計画(樹種 別)	販売方法 別適用条 項別内訳 表	木材供給 事業費(販 売事業)総 括表	(資料)適 用条項事 由別内訳	分収育林 帳票出力	生産予定 簿	生産予定 簿明細	生産予定 簿・実行 簿
AE2 製品生産	AE2FU030	生産実行簿印刷																					
AE2 製品生産	AE2GU010	生産進行状況表印刷																					
AE2 製品生産	AE2HU010	実行総括表印刷																					
AE2 製品生産	AE2YU010	野帳強制修正ツール		R																			
AE2 製品生産	AE2ZU020	番号表示等																					
AE3 製品販売	AE3BU010	システム販売協定情報入力				R																	
AE3 製品販売	AE3BU020	システム販売情報印刷																					
AE3 製品販売	AE3CU010	素材基準価格マスタメンテナンス																					
AE3 製品販売	AE3CU011	価格管理マスタ複写																					
AE3 製品販売	AE3CU020	市況率マスタメンテナンス																					
AE3 製品販売	AE3CU030	産地増減率マスタメンテナンス																					
AE3 製品販売	AE3DU020	年間製品販売計画確認確定																					
AE3 製品販売	AE3DU030	年間製品販売計画 C S V ダウンロード																					
AE3 製品販売	AE3DU050	月別製品販売計画／予定確認確定																					
AE3 製品販売	AE3DU060	月別製品販売計画／予定 C S V ダウンロード																					
AE3 製品販売	AE3DU070	計画／予定 C S V 取込																					
AE3 製品販売	AE3DU080	計画確定指示																					
AE3 製品販売	AE3DU090	製品販売予定簿印刷																					
AE3 製品販売	AE3DU100	製品販売予定簿集計表印刷																					
AE3 製品販売	AE3EU010	予定総括入力	R																				
AE3 製品販売	AE3EU020	予定総括表印刷																					
AE3 製品販売	AE3FU020	概算見込野帳確認確定																					
AE3 製品販売	AE3GU010	合桧																					
AE3 製品販売	AE3GU020	改桧																					
AE3 製品販売	AE3GU030	価格評定	R																				
AE3 製品販売	AE3GU040	概算販売（未登録単価）追加登録																					
AE3 製品販売	AE3GU050	販売予定価格評定調書印刷																					
AE3 製品販売	AE3GU060	販売物件明細書印刷																					
AE3 製品販売	AE3HU010	公売物件指定																					
AE3 製品販売	AE3HU020	公売結果情報入力		R																			
AE3 製品販売	AE3IU010	委託販売物件指定		R																			
AE3 製品販売	AE3IU020	委託販売結果入力																					
AE3 製品販売	AE3IU030	委託販売結果 C S V ダウンロード																					
AE3 製品販売	AE3IU040	委託販売結果 C S V 取込																					
AE3 製品販売	AE3IU050	委託販売結果確認確定																					
AE3 製品販売	AE3JU010	払出完了指示																					
AE3 製品販売	AE3JU020	概算物件引渡指示	R																				
AE3 製品販売	AE3JU030	概算確定指示		R																			
AE3 製品販売	AE3JU040	返還指示																					
AE3 製品販売	AE3JU050	亡失指示																					
AE3 製品販売	AE3JU080	代金計算書印刷																					
AE3 製品販売	AE3JU090	代金計算集計表（精算整理表）印刷																					
AE3 製品販売	AE3JU100	製品販売実行簿印刷																					
AE3 製品販売	AE3JU110	物品出納簿印刷																					
AE3 製品販売	AE3JU120	物品管理計算書印刷																					
AE3 製品販売	AE3LU010	実行総括表印刷																					
AE3 製品販売	AE3LU020	機能類型別集計表印刷																					
AE3 製品販売	AE3LU040	付表 5 製品販売内訳表印刷																					

別表2-7\_CRUDマトリクス    CRUDマトリクス

			-	-	-	-	-	-	-	-	-	-	-	-	-	-	-	-	-	-	-	
			予定総括 表	素材検知 野帳情報 CSV	概算引渡 野帳情報 CSV	生産予定 簿CSV	樹高曲線 情報CSV	生産実行 簿	生産進行 状況表	実行総括 表	製品販売 予定簿	販売予定 表	販売方法 別	樹種別販 売量(製 品)	月別販売 計画	素材販売 予定価格	全幹材桧	販売物件 明細書	桧	委託販売 結果	概算契約 引渡物件	代金計算 集計表
AE2 製品生産	AE2FU030	生産実行簿印刷																				
AE2 製品生産	AE2GU010	生産進行状況表印刷																				
AE2 製品生産	AE2HU010	実行総括表印刷																				
AE2 製品生産	AE2YU010	野帳強制修正ツール																				
AE2 製品生産	AE2ZU020	番号表示等																				
AE3 製品販売	AE3BU010	システム販売協定情報入力																				
AE3 製品販売	AE3BU020	システム販売情報印刷																				
AE3 製品販売	AE3CU010	素材基準価格マスタメンテナンス																				
AE3 製品販売	AE3CU011	価格管理マスタ複写																				
AE3 製品販売	AE3CU020	市況率マスタメンテナンス																				
AE3 製品販売	AE3CU030	産地増減率マスタメンテナンス																				
AE3 製品販売	AE3DU020	年間製品販売計画確認確定																				
AE3 製品販売	AE3DU030	年間製品販売計画 C S V ダウンロード																				
AE3 製品販売	AE3DU050	月別製品販売計画／予定確認確定																				
AE3 製品販売	AE3DU060	月別製品販売計画／予定 C S V ダウンロード																				
AE3 製品販売	AE3DU070	計画／予定 C S V 取込																				
AE3 製品販売	AE3DU080	計画確定指示																				
AE3 製品販売	AE3DU090	製品販売予定簿印刷																				
AE3 製品販売	AE3DU100	製品販売予定簿集計表印刷																				
AE3 製品販売	AE3EU010	予定総括入力																				
AE3 製品販売	AE3EU020	予定総括表印刷																				
AE3 製品販売	AE3FU020	概算見込野帳確認確定																				
AE3 製品販売	AE3GU010	合桧																				
AE3 製品販売	AE3GU020	改桧																				
AE3 製品販売	AE3GU030	価格評定																				
AE3 製品販売	AE3GU040	概算販売（未登録単価）追加登録																				
AE3 製品販売	AE3GU050	販売予定価格評定調書印刷													R							
AE3 製品販売	AE3GU060	販売物件明細書印刷															R					
AE3 製品販売	AE3HU010	公売物件指定																				
AE3 製品販売	AE3HU020	公売結果情報入力																				
AE3 製品販売	AE3IU010	委託販売物件指定																				
AE3 製品販売	AE3IU020	委託販売結果入力																				
AE3 製品販売	AE3IU030	委託販売結果 C S V ダウンロード																				
AE3 製品販売	AE3IU040	委託販売結果 C S V 取込																				
AE3 製品販売	AE3IU050	委託販売結果確認確定																				
AE3 製品販売	AE3JU010	払出完了指示																				
AE3 製品販売	AE3JU020	概算物件引渡指示																				
AE3 製品販売	AE3JU030	概算確定指示																				
AE3 製品販売	AE3JU040	返還指示																				
AE3 製品販売	AE3JU050	亡失指示																				
AE3 製品販売	AE3JU080	代金計算書印刷																				
AE3 製品販売	AE3JU090	代金計算集計表（精算整理表）印刷																				
AE3 製品販売	AE3JU100	製品販売実行簿印刷																				
AE3 製品販売	AE3JU110	物品出納簿印刷																				
AE3 製品販売	AE3JU120	物品管理計算書印刷																				
AE3 製品販売	AE3LU010	実行総括表印刷																				
AE3 製品販売	AE3LU020	機能類型別集計表印刷																				
AE3 製品販売	AE3LU040	付表 5 製品販売内訳表印刷																				

別表2-7\_CRUDマトリクス    CRUDマトリクス

			-	-	-	-	-	-	-	-	-	-
			物品出納簿	樹種別素材販売量内訳表	販売等金額総括表	(資料)副産物・土石・製品販売内訳	製品販売内訳(事業区分別)	販売金額総括表	付表5製品販売内訳表	樹種別素材販売量	集計月別	集計
AE2 製品生産	AE2FU030	生産実行簿印刷										
AE2 製品生産	AE2GU010	生産進行状況表印刷										
AE2 製品生産	AE2HU010	実行総括表印刷										
AE2 製品生産	AE2YU010	野帳強制修正ツール										
AE2 製品生産	AE2ZU020	番号表示等										
AE3 製品販売	AE3BU010	システム販売協定情報入力										
AE3 製品販売	AE3BU020	システム販売情報印刷										
AE3 製品販売	AE3CU010	素材基準価格マスタメンテナンス										
AE3 製品販売	AE3CU011	価格管理マスタ複写										
AE3 製品販売	AE3CU020	市況率マスタメンテナンス										
AE3 製品販売	AE3CU030	産地増減率マスタメンテナンス										
AE3 製品販売	AE3DU020	年間製品販売計画確認確定										
AE3 製品販売	AE3DU030	年間製品販売計画 C S V ダウンロード										
AE3 製品販売	AE3DU050	月別製品販売計画／予定確認確定										
AE3 製品販売	AE3DU060	月別製品販売計画／予定 C S V ダウンロード										
AE3 製品販売	AE3DU070	計画／予定 C S V 取込										
AE3 製品販売	AE3DU080	計画確定指示										
AE3 製品販売	AE3DU090	製品販売予定簿印刷										
AE3 製品販売	AE3DU100	製品販売予定簿集計表印刷										
AE3 製品販売	AE3EU010	予定総括入力										
AE3 製品販売	AE3EU020	予定総括表印刷										
AE3 製品販売	AE3FU020	概算見込野帳確認確定										
AE3 製品販売	AE3GU010	合桧										
AE3 製品販売	AE3GU020	改桧										
AE3 製品販売	AE3GU030	価格評定										
AE3 製品販売	AE3GU040	概算販売（未登録単価）追加登録										
AE3 製品販売	AE3GU050	販売予定価格評定調書印刷										
AE3 製品販売	AE3GU060	販売物件明細書印刷										
AE3 製品販売	AE3HU010	公売物件指定										
AE3 製品販売	AE3HU020	公売結果情報入力										
AE3 製品販売	AE3IU010	委託販売物件指定										
AE3 製品販売	AE3IU020	委託販売結果入力										
AE3 製品販売	AE3IU030	委託販売結果 C S V ダウンロード										
AE3 製品販売	AE3IU040	委託販売結果 C S V 取込										
AE3 製品販売	AE3IU050	委託販売結果確認確定										
AE3 製品販売	AE3JU010	払出完了指示										
AE3 製品販売	AE3JU020	概算物件引渡指示										
AE3 製品販売	AE3JU030	概算確定指示										
AE3 製品販売	AE3JU040	返還指示										
AE3 製品販売	AE3JU050	亡失指示										
AE3 製品販売	AE3JU080	代金計算書印刷										
AE3 製品販売	AE3JU090	代金計算集計表（精算整理表）印刷										
AE3 製品販売	AE3JU100	製品販売実行簿印刷										
AE3 製品販売	AE3JU110	物品出納簿印刷										
AE3 製品販売	AE3JU120	物品管理計算書印刷										
AE3 製品販売	AE3LU010	実行総括表印刷										
AE3 製品販売	AE3LU020	機能類型別集計表印刷										
AE3 製品販売	AE3LU040	付表 5 製品販売内訳表印刷										

別表2-7\_CRUDマトリクス　CRUDマトリクス

			CRUDカウント				AA1 森林情報 管理	AA1 森林情報 管理	AA1 森林情報 管理	AA1 森林情報 管理	AA1 森林情報 管理	AA1 森林情報 管理	AA1 森林情報 管理	AA1 森林情報 管理	AA1 森林情報 管理	AA1 森林情報 管理	AA1 森林情報 管理	AA1 森林情報 管理	AA1 森林情報 管理	AA1 森林情報 管理	AA1 森林情報 管理	AA1 森林情報 管理			
			C	R	U	D	調査簿	進行状況 管理	局情報管 理	樹種別調 査簿	調査簿保 安林情報	調査簿雑 面積情報	調査簿法 令等情報	調査簿地 位情報	土地情報	成長率	林小班異 動管理	調査簿樹 木採取区 面積情報	業務用語 マスタ	技術情報	調査簿技 術関連情 報	樹木採取 区名情報	樹木採取 区林小班 情報	親小班管 理	林小班施 業履歴
AE3 製品販売	AE3LU090	事業区分別集計表印刷	0	1	0	0																			
AE3 製品販売	AE3MU010	評定番号付番情報入力	5	7	4	6																			
AE3 製品販売	AE3MU020	製品市場単価（A 価格）計算	1	13	3	1																			
AE3 製品販売	AE3MU030	B 経費控除計算	0	10	4	0																			
AE3 製品販売	AE3MU040	C 経費控除計算	2	7	8	2																			
AE3 製品販売	AE3NU010	製品販売契約明細情報入力	2	9	5	1																			
AE3 製品販売	AE3ZU020	番号表示等	0	9	0	0																			
AE4 樹木採取権	AE4AU010	樹木採取権情報入力	1	6	1	1															R				
AE4 樹木採取権	AE4AU020	樹木採取権実施契約情報入力	3	8	2	2																			
AE4 樹木採取権	AE4BU010	樹木料評定情報抽出	4	5	0	1																			
AE4 樹木採取権	AE4BU020	樹木料評定情報入力	1	2	0	0																			
AE4 樹木採取権	AE4BU030	樹木料評定情報取込	1	7	2	1																			
AE4 樹木採取権	AE4BU040	樹木料算定調書作成	3	4	0	0																			
AE4 樹木採取権	AE4BU050	樹木料契約明細入力	4	20	8	3																			
AE4 樹木採取権	AE4CU010	定期報告情報入力	4	4	1	3																			CD
AE4 樹木採取権	AE4DU010	進行管理	0	3	0	0																			
BA1 歳出予算管理	BA1AU004	歳出科目情報一覧表印刷	0	2	0	0																			
BA1 歳出予算管理	BA1BU001	歳出予算額情報入力	1	4	1	0																			
BA1 歳出予算管理	BA1BU002	歳出予算一覧表印刷	0	4	0	0																			
BA1 歳出予算管理	BA1BU003	歳出予算額情報入力確認リスト印刷	0	3	0	0																			
BA1 歳出予算管理	BA1BU004	歳出予算整理表印刷	0	6	0	0																			
BA1 歳出予算管理	BA1CU001	示達情報取出	1	7	0	0																			
BA1 歳出予算管理	BA1CU002	支出負担行為示達入力	1	2	0	0																			
BA1 歳出予算管理	BA1CU003	示達情報 P C データ取込	2	2	2	2																			
BA1 歳出予算管理	BA1CU004	支出負担行為示達一覧表印刷	0	3	0	0																			
BA1 歳出予算管理	BA1CU005	限度額示達抽出指示	0	5	1	0																			
BA1 歳出予算管理	BA1DU001	支出負担行為日計表印刷	0	8	0	0																			
BA1 歳出予算管理	BA1DU002	支出負担行為月計表印刷	0	8	0	0																			
BA1 歳出予算管理	BA1EU001	金融機関情報取込	1	3	0	1																			
BA1 歳出予算管理	BA1EU002	銀行マスタメンテナンス	1	1	1	1																			
BA2 支出管理	BA2AU001	債主登録	2	6	3	2																			
BA2 支出管理	BA2AU002	債主情報印刷	0	5	1	0																			
BA2 支出管理	BA2AU003	債主情報一覧印刷	0	5	0	0																			
BA2 支出管理	BA2AU004	債主情報抽出指示	0	5	1	0																			
BA2 支出管理	BA2BU001	支出負担行為決議情報入力	5	11	4	3																			
BA2 支出管理	BA2BU002	支出負担行為決議書印刷	0	9	0	0																			
BA2 支出管理	BA2BU003	支払確定指示	0	5	1	0																			
BA2 支出管理	BA2BU004	負担行為決議データ抽出指示	0	6	1	0																			
BA2 支出管理	BA2CU001	支出負担行為決議明細入力	1	10	1	1																			
BA2 支出管理	BA2EU002	支出決議データ抽出指示	2	6	2	0																			
BA2 支出管理	BA2FU001	科目更正／精算区分情報修正	2	8	3	0																			
BA2 支出管理	BA2FU002	科目更正データ抽出指示	0	3	1	0																			
BA2 支出管理	BA2GU001	国庫金振込明細情報入力	1	5	1	0																			
BA2 支出管理	BA2GU002	国庫金振込明細削除	0	2	0	1																			
BA2 支出管理	BA2GU003	国庫金振込明細票印刷	0	7	0	0																			
BA2 支出管理	BA2HU002	官公需契約実績調査資料印刷	0	5	0	0																			
BA2 支出管理	BA2HU003	中小企業官公需特定品目契約状況印刷	0	6	0	0																			
BA2 支出管理	BA2HU005	仕入等に係る課税対象整理簿印刷	0	5	0	0																			



別表2-7\_CRUDマトリクス    CRUDマトリクス

			AA1	AA1	AA1	AA1	AA1	AA1	AA1	AA1	AA1	AA1	AA1	AA1	AA1	AA1	AA1	AA1	AA1	AA1	AA1	AA1	
			森林情報 管理	森林情報 管理	森林情報 管理	森林情報 管理	森林情報 管理	森林情報 管理	森林情報 管理	森林情報 管理	森林情報 管理	森林情報 管理	森林情報 管理	森林情報 管理	森林情報 管理	森林情報 管理	森林情報 管理	森林情報 管理	森林情報 管理	森林情報 管理	森林情報 管理	森林情報 管理	森林情報 管理
			樹種別施 業履歴	小班実行 管理	小班実行 管理履歴	森林増減 情報	樹立作業 用調査簿	伐造簿抽 出管理	樹立作業 用調査簿 雑面積情 報	伐造簿	造林樹種 別	伐採樹種 別	樹立作業 用樹種別 調査簿	樹立作業 用調査簿 保安林情 報	樹立作業 用調査簿 法令等情 報	樹立作業 用調査簿 地位情報	樹立作業 用林小班 異動管理	樹立作業 用調査簿 樹木採取 区面積情 報	進行状況 管理表	樹立作業 調査簿	樹立時調 査簿	樹立時代 造簿	樹立作業 用親小班 管理
AE3 製品販売	AE3LU090	事業区分別集計表印刷																					
AE3 製品販売	AE3MU010	評定番号付番情報入力																					
AE3 製品販売	AE3MU020	製品市場単価（A 価格）計算																					
AE3 製品販売	AE3MU030	B 経費控除計算																					
AE3 製品販売	AE3MU040	C 経費控除計算																					
AE3 製品販売	AE3NU010	製品販売契約明細情報入力																					
AE3 製品販売	AE3ZU020	番号表示等																					
AE4 樹木採取権	AE4AU010	樹木採取権情報入力																					
AE4 樹木採取権	AE4AU020	樹木採取権実施契約情報入力																					
AE4 樹木採取権	AE4BU010	樹木料評定情報抽出																					
AE4 樹木採取権	AE4BU020	樹木料評定情報入力																					
AE4 樹木採取権	AE4BU030	樹木料評定情報取込																					
AE4 樹木採取権	AE4BU040	樹木料算定調書作成																					
AE4 樹木採取権	AE4BU050	樹木料契約明細入力																					
AE4 樹木採取権	AE4CU010	定期報告情報入力	CD																				
AE4 樹木採取権	AE4DU010	進行管理																					
BA1 歳出予算管理	BA1AU004	歳出科目情報一覧表印刷																					
BA1 歳出予算管理	BA1BU001	歳出予算額情報入力																					
BA1 歳出予算管理	BA1BU002	歳出予算一覧表印刷																					
BA1 歳出予算管理	BA1BU003	歳出予算額情報入力確認リスト印刷																					
BA1 歳出予算管理	BA1BU004	歳出予算整理表印刷																					
BA1 歳出予算管理	BA1CU001	示達情報取出																					
BA1 歳出予算管理	BA1CU002	支出負担行為示達入力																					
BA1 歳出予算管理	BA1CU003	示達情報 P C データ取込																					
BA1 歳出予算管理	BA1CU004	支出負担行為示達一覧表印刷																					
BA1 歳出予算管理	BA1CU005	限度額示達抽出指示																					
BA1 歳出予算管理	BA1DU001	支出負担行為日計表印刷																					
BA1 歳出予算管理	BA1DU002	支出負担行為月計表印刷																					
BA1 歳出予算管理	BA1EU001	金融機関情報取込																					
BA1 歳出予算管理	BA1EU002	銀行メンテナンス																					
BA2 支出管理	BA2AU001	債主登録																					
BA2 支出管理	BA2AU002	債主情報印刷																					
BA2 支出管理	BA2AU003	債主情報一覧印刷																					
BA2 支出管理	BA2AU004	債主情報抽出指示																					
BA2 支出管理	BA2BU001	支出負担行為決議情報入力																					
BA2 支出管理	BA2BU002	支出負担行為決議書印刷																					
BA2 支出管理	BA2BU003	支払確定指示																					
BA2 支出管理	BA2BU004	負担行為決議データ抽出指示																					
BA2 支出管理	BA2CU001	支出負担行為決議明細入力																					
BA2 支出管理	BA2EU002	支出決議データ抽出指示																					
BA2 支出管理	BA2FU001	科目更正／精算区分情報修正																					
BA2 支出管理	BA2FU002	科目更正データ抽出指示																					
BA2 支出管理	BA2GU001	国庫金振込明細情報入力																					
BA2 支出管理	BA2GU002	国庫金振込明細削除																					
BA2 支出管理	BA2GU003	国庫金振込明細票印刷																					
BA2 支出管理	BA2HU002	官公需契約実績調査資料印刷																					
BA2 支出管理	BA2HU003	中小企業官公需特定品目契約状況印刷																					
BA2 支出管理	BA2HU005	仕入等に係る課税対象整理簿印刷																					



別表2-7\_CRUDマトリクス    CRUDマトリクス

			AA1 森林情報 管理	AA1 森林情報 管理	AA1 森林情報 管理	AA1 森林情報 管理	AA1 森林情報 管理	AA1 森林情報 管理	AA1 森林情報 管理	AA1 森林情報 管理	AA1 森林情報 管理	AA1 森林情報 管理	AA1 森林情報 管理	AA1 森林情報 管理	AA1 森林情報 管理	AA1 森林情報 管理	AA1 森林情報 管理	AA1 森林情報 管理	AB1 収穫	AB1 収穫	AB1 収穫	AB1 収穫
			樹立時調 査簿法令 等情報	インポー ト先テー ブル	旧形式_ 旧形式_ 調査簿	旧形式_ 樹種別調 査簿	旧形式_ 伐造簿	旧形式_ 伐採樹種 別	旧形式_ 造林樹種 別	小班実行 反映状況 管理	樹立時代 採樹種別	年度別調 査簿管理	年度別調 査簿	年度別調 査簿雑面 積情報	年度別樹 種別調査 簿	年度別調 査簿保安 林情報	年度別調 査簿法令 等情報	樹立時樹 種別調査 簿	樹立時調 査簿保安 林情報	収穫管理 表	収穫立木 帳票出力	復命書
AE3 製品販売	AE3LU090	事業区分別集計表印刷																				
AE3 製品販売	AE3MU010	評定番号付番情報入力																				
AE3 製品販売	AE3MU020	製品市場単価（A 価格）計算																				
AE3 製品販売	AE3MU030	B 経費控除計算																				
AE3 製品販売	AE3MU040	C 経費控除計算																				
AE3 製品販売	AE3NU010	製品販売契約明細情報入力																				
AE3 製品販売	AE3ZU020	番号表示等																				
AE4 樹木採取権	AE4AU010	樹木採取権情報入力																				
AE4 樹木採取権	AE4AU020	樹木採取権実施契約情報入力																				
AE4 樹木採取権	AE4BU010	樹木料評定情報抽出																		C	R	
AE4 樹木採取権	AE4BU020	樹木料評定情報入力																				
AE4 樹木採取権	AE4BU030	樹木料評定情報取込																				R
AE4 樹木採取権	AE4BU040	樹木料算定調書作成																		C	R	
AE4 樹木採取権	AE4BU050	樹木料契約明細入力										R									RU	R
AE4 樹木採取権	AE4CU010	定期報告情報入力																			R	
AE4 樹木採取権	AE4DU010	進行管理																				
BA1 歳出予算管理	BA1AU004	歳出科目情報一覧表印刷																				
BA1 歳出予算管理	BA1BU001	歳出予算額情報入力																				
BA1 歳出予算管理	BA1BU002	歳出予算一覧表印刷																				
BA1 歳出予算管理	BA1BU003	歳出予算額情報入力確認リスト印刷																				
BA1 歳出予算管理	BA1BU004	歳出予算整理表印刷																				
BA1 歳出予算管理	BA1CU001	示達情報取出																				
BA1 歳出予算管理	BA1CU002	支出負担行為示達入力																				
BA1 歳出予算管理	BA1CU003	示達情報 P C データ取込																				
BA1 歳出予算管理	BA1CU004	支出負担行為示達一覧表印刷																				
BA1 歳出予算管理	BA1CU005	限度額示達抽出指示																				
BA1 歳出予算管理	BA1DU001	支出負担行為日計表印刷																				
BA1 歳出予算管理	BA1DU002	支出負担行為月計表印刷																				
BA1 歳出予算管理	BA1EU001	金融機関情報取込																				
BA1 歳出予算管理	BA1EU002	銀行メンテナンス																				
BA2 支出管理	BA2AU001	債主登録																				
BA2 支出管理	BA2AU002	債主情報印刷																				
BA2 支出管理	BA2AU003	債主情報一覧印刷																				
BA2 支出管理	BA2AU004	債主情報抽出指示																				
BA2 支出管理	BA2BU001	支出負担行為決議情報入力																				
BA2 支出管理	BA2BU002	支出負担行為決議書印刷																				
BA2 支出管理	BA2BU003	支払確定指示																				
BA2 支出管理	BA2BU004	負担行為決議データ抽出指示																				
BA2 支出管理	BA2CU001	支出負担行為決議明細入力																				
BA2 支出管理	BA2EU002	支出決議データ抽出指示																				
BA2 支出管理	BA2FU001	科目更正／精算区分情報修正																				
BA2 支出管理	BA2FU002	科目更正データ抽出指示																				
BA2 支出管理	BA2GU001	国庫金振込明細情報入力																				
BA2 支出管理	BA2GU002	国庫金振込明細削除																				
BA2 支出管理	BA2GU003	国庫金振込明細票印刷																				
BA2 支出管理	BA2HU002	官公需契約実績調査資料印刷																				
BA2 支出管理	BA2HU003	中小企業官公需特定品目契約状況印刷																				
BA2 支出管理	BA2HU005	仕入等に係る課税対象整理簿印刷																				

別表2-7\_CRUDマトリクス    CRUDマトリクス

			AB1 収穫	AB1 収穫	AB1 収穫	AB1 収穫	AB1 収穫	AB1 収穫	AB1 収穫	AB1 収穫	AB1 収穫	AB1 収穫	AB1 収穫	AB1 収穫	AB1 収穫	AB2 造林	AB2 造林	AB2 造林	AB2 造林	AB2 造林	AB2 造林	AB2 造林
			収穫実行	収穫実行 樹材種別	立木調査 野帳	採材調査 野帳	立木樹材 種明細	立木樹材 種集計	採材樹材 種明細	平均樹高	樹高曲線	収穫予定 総括	収穫予定 樹材種別	幹材積マ スタ	立木樹材 種評定	採材樹材 種評定	データ シート	入力シー ト	CSVファ イル	造林予定 実行	造林コー ド体系	造林予定 簿CSV
AE3 製品販売	AE3LU090	事業区分別集計表印刷																				
AE3 製品販売	AE3MU010	評定番号付番情報入力																				
AE3 製品販売	AE3MU020	製品市場単価（A 価格）計算																				
AE3 製品販売	AE3MU030	B 経費控除計算																				
AE3 製品販売	AE3MU040	C 経費控除計算																				
AE3 製品販売	AE3NU010	製品販売契約明細情報入力																				
AE3 製品販売	AE3ZU020	番号表示等																				
AE4 樹木採取権	AE4AU010	樹木採取権情報入力																				
AE4 樹木採取権	AE4AU020	樹木採取権実施契約情報入力																				
AE4 樹木採取権	AE4BU010	樹木料評定情報抽出																				
AE4 樹木採取権	AE4BU020	樹木料評定情報入力																				
AE4 樹木採取権	AE4BU030	樹木料評定情報取込																				
AE4 樹木採取権	AE4BU040	樹木料算定調書作成																				
AE4 樹木採取権	AE4BU050	樹木料契約明細入力	CRUD	CRUD			RU															
AE4 樹木採取権	AE4CU010	定期報告情報入力																				
AE4 樹木採取権	AE4DU010	進行管理																				
BA1 歳出予算管理	BA1AU004	歳出科目情報一覧表印刷																				
BA1 歳出予算管理	BA1BU001	歳出予算額情報入力																				
BA1 歳出予算管理	BA1BU002	歳出予算一覧表印刷																				
BA1 歳出予算管理	BA1BU003	歳出予算額情報入力確認リスト印刷																				
BA1 歳出予算管理	BA1BU004	歳出予算整理表印刷																				
BA1 歳出予算管理	BA1CU001	示達情報取出																				
BA1 歳出予算管理	BA1CU002	支出負担行為示達入力																				
BA1 歳出予算管理	BA1CU003	示達情報 P C データ取込																				
BA1 歳出予算管理	BA1CU004	支出負担行為示達一覧表印刷																				
BA1 歳出予算管理	BA1CU005	限度額示達抽出指示																				
BA1 歳出予算管理	BA1DU001	支出負担行為日計表印刷																				
BA1 歳出予算管理	BA1DU002	支出負担行為月計表印刷																				
BA1 歳出予算管理	BA1EU001	金融機関情報取込																				
BA1 歳出予算管理	BA1EU002	銀行マスタメンテナンス																				
BA2 支出管理	BA2AU001	債主登録																				
BA2 支出管理	BA2AU002	債主情報印刷																				
BA2 支出管理	BA2AU003	債主情報一覧印刷																				
BA2 支出管理	BA2AU004	債主情報抽出指示																				
BA2 支出管理	BA2BU001	支出負担行為決議情報入力																				
BA2 支出管理	BA2BU002	支出負担行為決議書印刷																				
BA2 支出管理	BA2BU003	支払確定指示																				
BA2 支出管理	BA2BU004	負担行為決議データ抽出指示																				
BA2 支出管理	BA2CU001	支出負担行為決議明細入力																				
BA2 支出管理	BA2EU002	支出決議データ抽出指示																				
BA2 支出管理	BA2FU001	科目更正／精算区分情報修正																				
BA2 支出管理	BA2FU002	科目更正データ抽出指示																				
BA2 支出管理	BA2GU001	国庫金振込明細情報入力																				
BA2 支出管理	BA2GU002	国庫金振込明細削除																				
BA2 支出管理	BA2GU003	国庫金振込明細票印刷																				
BA2 支出管理	BA2HU002	官公需契約実績調査資料印刷																				
BA2 支出管理	BA2HU003	中小企業官公需特定品目契約状況印刷																				
BA2 支出管理	BA2HU005	仕入等に係る課税対象整理簿印刷																				

別表2-7\_CRUDマトリクス    CRUDマトリクス

			AB2 造林	AB2 造林	AB2 造林	AB2 造林	AB2 造林	AB2 造林	AB2 造林	AB2 造林	AB3 林道	AB3 林道	AB3 林道	AB3 林道	AB3 林道	AB3 林道	AB3 林道	AB3 林道	AB3 林道	AB3 林道	AB9 森林整備 共通	AE1 立木販売	AE1 立木販売
			造林予定 総括	造林流域 別面積	造林更新	造林発生	生産予定 簿	請負契約 予定	野帳	造林予定 総括	林道予算	林道台帳	林道予定 実行	貯木場台 帳	林道予定 総括集計	林道異動	台帳帳票 出力	林道台帳 付表	貯木場異 動	公道現況	進行管理	立木価格 評定	副産物実 行
AE3 製品販売	AE3LU090	事業区分別集計表印刷																					
AE3 製品販売	AE3MU010	評定番号付番情報入力																					
AE3 製品販売	AE3MU020	製品市場単価（A 価格）計算																					
AE3 製品販売	AE3MU030	B 経費控除計算																					
AE3 製品販売	AE3MU040	C 経費控除計算																					
AE3 製品販売	AE3NU010	製品販売契約明細情報入力																					
AE3 製品販売	AE3ZU020	番号表示等																					
AE4 樹木採取権	AE4AU010	樹木採取権情報入力																					
AE4 樹木採取権	AE4AU020	樹木採取権実施契約情報入力																					
AE4 樹木採取権	AE4BU010	樹木料評定情報抽出																				R	
AE4 樹木採取権	AE4BU020	樹木料評定情報入力																					
AE4 樹木採取権	AE4BU030	樹木料評定情報取込																				R	
AE4 樹木採取権	AE4BU040	樹木料算定調書作成																					
AE4 樹木採取権	AE4BU050	樹木料契約明細入力																				RU	
AE4 樹木採取権	AE4CU010	定期報告情報入力																					
AE4 樹木採取権	AE4DU010	進行管理																					
BA1 歳出予算管理	BA1AU004	歳出科目情報一覧表印刷																					
BA1 歳出予算管理	BA1BU001	歳出予算額情報入力																					
BA1 歳出予算管理	BA1BU002	歳出予算一覧表印刷																					
BA1 歳出予算管理	BA1BU003	歳出予算額情報入力確認リスト印刷																					
BA1 歳出予算管理	BA1BU004	歳出予算整理表印刷																					
BA1 歳出予算管理	BA1CU001	示達情報取出																					
BA1 歳出予算管理	BA1CU002	支出負担行為示達入力																					
BA1 歳出予算管理	BA1CU003	示達情報 P C データ取込																					
BA1 歳出予算管理	BA1CU004	支出負担行為示達一覧表印刷																					
BA1 歳出予算管理	BA1CU005	限度額示達抽出指示																					
BA1 歳出予算管理	BA1DU001	支出負担行為日計表印刷																					
BA1 歳出予算管理	BA1DU002	支出負担行為月計表印刷																					
BA1 歳出予算管理	BA1EU001	金融機関情報取込																					
BA1 歳出予算管理	BA1EU002	銀行メンテナンス																					
BA2 支出管理	BA2AU001	債主登録																					
BA2 支出管理	BA2AU002	債主情報印刷																					
BA2 支出管理	BA2AU003	債主情報一覧印刷																					
BA2 支出管理	BA2AU004	債主情報抽出指示																					
BA2 支出管理	BA2BU001	支出負担行為決議情報入力																					
BA2 支出管理	BA2BU002	支出負担行為決議書印刷																					
BA2 支出管理	BA2BU003	支払確定指示																					
BA2 支出管理	BA2BU004	負担行為決議データ抽出指示																					
BA2 支出管理	BA2CU001	支出負担行為決議明細入力									R		R										
BA2 支出管理	BA2EU002	支出決議データ抽出指示																					
BA2 支出管理	BA2FU001	科目更正／精算区分情報修正																					
BA2 支出管理	BA2FU002	科目更正データ抽出指示																					
BA2 支出管理	BA2GU001	国庫金振込明細情報入力																					
BA2 支出管理	BA2GU002	国庫金振込明細削除																					
BA2 支出管理	BA2GU003	国庫金振込明細票印刷																					
BA2 支出管理	BA2HU002	官公需契約実績調査資料印刷																					
BA2 支出管理	BA2HU003	中小企業官公需特定品目契約状況印刷																					
BA2 支出管理	BA2HU005	仕入等に係る課税対象整理簿印刷																					

別表2-7\_CRUDマトリクス    CRUDマトリクス

			AE1	AE1	AE1	AE1	AE1	AE1	AE1	AE1	AE1	AE1	AE1	AE1	AE1	AE1	AE1	AE1	AE1	AE2	AE2	AE2	AE2	
			立木販売	立木販売	立木販売	立木販売	立木販売	立木販売	立木販売	立木販売	立木販売	立木販売	立木販売	立木販売	立木販売	立木販売	立木販売	立木販売	立木販売	立木販売	製品生産	製品生産	製品生産	製品生産
			副産物実 行明細	立木評定 単価	単価算出	立木基準 価格	低質材基 準価格	基準利用 率	その他利 用率	枝条率	立木市況 率	事業期間	立木樹材 種集計	立木公売	買受人	副産物予 定	副産物予 定明細	価格構成 比	立木処理 状況	生産予定 簿	請負契約 情報	桧	野帳	
AE3 製品販売	AE3LU090	事業区分別集計表印刷																						
AE3 製品販売	AE3MU010	評定番号付番情報入力																				RU		
AE3 製品販売	AE3MU020	製品市場単価（A 価格）計算				R	R	R		R								R				R		
AE3 製品販売	AE3MU030	B 経費控除計算								R		R										R		
AE3 製品販売	AE3MU040	C 経費控除計算																				RU		
AE3 製品販売	AE3NU010	製品販売契約明細情報入力																				RU		
AE3 製品販売	AE3ZU020	番号表示等																				R		
AE4 樹木採取権	AE4AU010	樹木採取権情報入力																						
AE4 樹木採取権	AE4AU020	樹木採取権実施契約情報入力																						
AE4 樹木採取権	AE4BU010	樹木料評定情報抽出																						
AE4 樹木採取権	AE4BU020	樹木料評定情報入力																						
AE4 樹木採取権	AE4BU030	樹木料評定情報取込																						
AE4 樹木採取権	AE4BU040	樹木料算定調書作成																						
AE4 樹木採取権	AE4BU050	樹木料契約明細入力		RU	R																			
AE4 樹木採取権	AE4CU010	定期報告情報入力																						
AE4 樹木採取権	AE4DU010	進行管理																						
BA1 歳出予算管理	BA1AU004	歳出科目情報一覧表印刷																						
BA1 歳出予算管理	BA1BU001	歳出予算額情報入力																						
BA1 歳出予算管理	BA1BU002	歳出予算一覧表印刷																						
BA1 歳出予算管理	BA1BU003	歳出予算額情報入力確認リスト印刷																						
BA1 歳出予算管理	BA1BU004	歳出予算整理表印刷																						
BA1 歳出予算管理	BA1CU001	示達情報取出																						
BA1 歳出予算管理	BA1CU002	支出負担行為示達入力																						
BA1 歳出予算管理	BA1CU003	示達情報 P C データ取込																						
BA1 歳出予算管理	BA1CU004	支出負担行為示達一覧表印刷																						
BA1 歳出予算管理	BA1CU005	限度額示達抽出指示																						
BA1 歳出予算管理	BA1DU001	支出負担行為日計表印刷																						
BA1 歳出予算管理	BA1DU002	支出負担行為月計表印刷																						
BA1 歳出予算管理	BA1EU001	金融機関情報取込																						
BA1 歳出予算管理	BA1EU002	銀行メンテナンス																						
BA2 支出管理	BA2AU001	債主登録																						
BA2 支出管理	BA2AU002	債主情報印刷																						
BA2 支出管理	BA2AU003	債主情報一覧印刷																						
BA2 支出管理	BA2AU004	債主情報抽出指示																						
BA2 支出管理	BA2BU001	支出負担行為決議情報入力																						
BA2 支出管理	BA2BU002	支出負担行為決議書印刷																						
BA2 支出管理	BA2BU003	支払確定指示																						
BA2 支出管理	BA2BU004	負担行為決議データ抽出指示																						
BA2 支出管理	BA2CU001	支出負担行為決議明細入力																						
BA2 支出管理	BA2EU002	支出決議データ抽出指示																						
BA2 支出管理	BA2FU001	科目更正／精算区分情報修正																						
BA2 支出管理	BA2FU002	科目更正データ抽出指示																						
BA2 支出管理	BA2GU001	国庫金振込明細情報入力																						
BA2 支出管理	BA2GU002	国庫金振込明細削除																						
BA2 支出管理	BA2GU003	国庫金振込明細票印刷																						
BA2 支出管理	BA2HU002	官公需契約実績調査資料印刷																						
BA2 支出管理	BA2HU003	中小企業官公需特定品目契約状況印刷																						
BA2 支出管理	BA2HU005	仕入等に係る課税対象整理簿印刷																						

別表2-7\_CRUDマトリクス    CRUDマトリクス

			AE2	AE2	AE2	AE2	AE2	AE2	AE2	AE2	AE2	AE2	AE2	AE2	AE2	AE2	AE2	AE2	AE2	AE2	AE2	AE2	
			製品生産	製品生産	製品生産	製品生産	製品生産	製品生産	製品生産	製品生産	製品生産	製品生産	製品生産	製品生産	製品生産	製品生産	製品生産	製品生産	製品生産	製品生産	製品生産	製品生産	製品生産
							生産予定 簿・実行 簿		請負契約 明細	請負事業 内訳情報	管理換え 情報	全幹材樹 高曲線	全幹材平 均樹高	概算見込 野帳情報 CSV	全幹材野 帳情報 CSV	樹高曲線 データ CSV		全幹材野 帳		全幹材樹 材種明細	生産完了 報告書	生産実行 簿	全幹材販 売物件明 細書
AE3 製品販売	AE3LU090	事業区分別集計表印刷																					
AE3 製品販売	AE3MU010	評定番号付番情報入力														RU			RU				
AE3 製品販売	AE3MU020	製品市場単価（A 価格）計算														RU							
AE3 製品販売	AE3MU030	B 経費控除計算														RU							
AE3 製品販売	AE3MU040	C 経費控除計算														RU		CD					
AE3 製品販売	AE3NU010	製品販売契約明細情報入力																					
AE3 製品販売	AE3ZU020	番号表示等																					
AE4 樹木採取権	AE4AU010	樹木採取権情報入力																					
AE4 樹木採取権	AE4AU020	樹木採取権実施契約情報入力																					
AE4 樹木採取権	AE4BU010	樹木料評定情報抽出																					
AE4 樹木採取権	AE4BU020	樹木料評定情報入力																					
AE4 樹木採取権	AE4BU030	樹木料評定情報取込																					
AE4 樹木採取権	AE4BU040	樹木料算定調書作成																					
AE4 樹木採取権	AE4BU050	樹木料契約明細入力																					
AE4 樹木採取権	AE4CU010	定期報告情報入力																					
AE4 樹木採取権	AE4DU010	進行管理																					
BA1 歳出予算管理	BA1AU004	歳出科目情報一覧表印刷																					
BA1 歳出予算管理	BA1BU001	歳出予算額情報入力																					
BA1 歳出予算管理	BA1BU002	歳出予算一覧表印刷																					
BA1 歳出予算管理	BA1BU003	歳出予算額情報入力確認リスト印刷																					
BA1 歳出予算管理	BA1BU004	歳出予算整理表印刷																					
BA1 歳出予算管理	BA1CU001	示達情報取出																					
BA1 歳出予算管理	BA1CU002	支出負担行為示達入力																					
BA1 歳出予算管理	BA1CU003	示達情報 P C データ取込																					
BA1 歳出予算管理	BA1CU004	支出負担行為示達一覧表印刷																					
BA1 歳出予算管理	BA1CU005	限度額示達抽出指示																					
BA1 歳出予算管理	BA1DU001	支出負担行為日計表印刷																					
BA1 歳出予算管理	BA1DU002	支出負担行為月計表印刷																					
BA1 歳出予算管理	BA1EU001	金融機関情報取込																					
BA1 歳出予算管理	BA1EU002	銀行マスタメンテナンス																					
BA2 支出管理	BA2AU001	債主登録																					
BA2 支出管理	BA2AU002	債主情報印刷																					
BA2 支出管理	BA2AU003	債主情報一覧印刷																					
BA2 支出管理	BA2AU004	債主情報抽出指示																					
BA2 支出管理	BA2BU001	支出負担行為決議情報入力																					
BA2 支出管理	BA2BU002	支出負担行為決議書印刷																					
BA2 支出管理	BA2BU003	支払確定指示																					
BA2 支出管理	BA2BU004	負担行為決議データ抽出指示																					
BA2 支出管理	BA2CU001	支出負担行為決議明細入力																					
BA2 支出管理	BA2EU002	支出決議データ抽出指示																					
BA2 支出管理	BA2FU001	科目更正／精算区分情報修正																					
BA2 支出管理	BA2FU002	科目更正データ抽出指示																					
BA2 支出管理	BA2GU001	国庫金振込明細情報入力																					
BA2 支出管理	BA2GU002	国庫金振込明細削除																					
BA2 支出管理	BA2GU003	国庫金振込明細票印刷																					
BA2 支出管理	BA2HU002	官公需契約実績調査資料印刷																					
BA2 支出管理	BA2HU003	中小企業官公需特定品目契約状況印刷																					
BA2 支出管理	BA2HU005	仕入等に係る課税対象整理簿印刷																					



別表2-7\_CRUDマトリクス    CRUDマトリクス

			AE2 製品生産	AE2 製品生産	AE3 製品販売	AE3 製品販売	AE3 製品販売	AE3 製品販売	AE3 製品販売	AE3 製品販売	AE3 製品販売	AE3 製品販売	AE3 製品販売	AE3 製品販売	AE3 製品販売	AE3 製品販売	AE3 製品販売	AE3 製品販売	AE3 製品販売	AE3 製品販売	AE3 製品販売	AE3 製品販売
						素材基準 価格マス タ	システム 販売協定 情報	システム 販売計画	産地増減 率マスタ	年間販売 予定	月別販売 予定	製品販売 予定簿	販売予定 総括	桤履歴	価格評定	委託	全幹材桤	全幹材単 価算出	全幹材予 定価格	全幹材樹 材種明細	製品市場 単価(A価 格)	AE3 製品販売
			全幹材樹 材種集計	委託	市況率マ スタ			内訳														公売
AE3 製品販売	AE3LU090	事業区分別集計表印刷																				
AE3 製品販売	AE3MU010	評定番号付番情報入力	CD												R			CD				
AE3 製品販売	AE3MU020	製品市場単価（A 価格）計算			R													RU				
AE3 製品販売	AE3MU030	B 経費控除計算	RU														R	RU				
AE3 製品販売	AE3MU040	C 経費控除計算	RU	U											CUD			RU				
AE3 製品販売	AE3NU010	製品販売契約明細情報入力					R								RU							
AE3 製品販売	AE3ZU020	番号表示等			R	R	R		R							R						
AE4 樹木採取権	AE4AU010	樹木採取権情報入力																				
AE4 樹木採取権	AE4AU020	樹木採取権実施契約情報入力																				
AE4 樹木採取権	AE4BU010	樹木料評定情報抽出																				
AE4 樹木採取権	AE4BU020	樹木料評定情報入力																				
AE4 樹木採取権	AE4BU030	樹木料評定情報取込																				
AE4 樹木採取権	AE4BU040	樹木料算定調書作成																				
AE4 樹木採取権	AE4BU050	樹木料契約明細入力																				
AE4 樹木採取権	AE4CU010	定期報告情報入力																				
AE4 樹木採取権	AE4DU010	進行管理																				
BA1 歳出予算管理	BA1AU004	歳出科目情報一覧表印刷																				
BA1 歳出予算管理	BA1BU001	歳出予算額情報入力																				
BA1 歳出予算管理	BA1BU002	歳出予算一覧表印刷																				
BA1 歳出予算管理	BA1BU003	歳出予算額情報入力確認リスト印刷																				
BA1 歳出予算管理	BA1BU004	歳出予算整理表印刷																				
BA1 歳出予算管理	BA1CU001	示達情報取出																				
BA1 歳出予算管理	BA1CU002	支出負担行為示達入力																				
BA1 歳出予算管理	BA1CU003	示達情報 P C データ取込																				
BA1 歳出予算管理	BA1CU004	支出負担行為示達一覧表印刷																				
BA1 歳出予算管理	BA1CU005	限度額示達抽出指示																				
BA1 歳出予算管理	BA1DU001	支出負担行為日計表印刷																				
BA1 歳出予算管理	BA1DU002	支出負担行為月計表印刷																				
BA1 歳出予算管理	BA1EU001	金融機関情報取込																				
BA1 歳出予算管理	BA1EU002	銀行マスタメンテナンス																				
BA2 支出管理	BA2AU001	債主登録																				
BA2 支出管理	BA2AU002	債主情報印刷																				
BA2 支出管理	BA2AU003	債主情報一覧印刷																				
BA2 支出管理	BA2AU004	債主情報抽出指示																				
BA2 支出管理	BA2BU001	支出負担行為決議情報入力																				
BA2 支出管理	BA2BU002	支出負担行為決議書印刷																				
BA2 支出管理	BA2BU003	支払確定指示																				
BA2 支出管理	BA2BU004	負担行為決議データ抽出指示																				
BA2 支出管理	BA2CU001	支出負担行為決議明細入力																				
BA2 支出管理	BA2EU002	支出決議データ抽出指示																				
BA2 支出管理	BA2FU001	科目更正／精算区分情報修正																				
BA2 支出管理	BA2FU002	科目更正データ抽出指示																				
BA2 支出管理	BA2GU001	国庫金振込明細情報入力																				
BA2 支出管理	BA2GU002	国庫金振込明細削除																				
BA2 支出管理	BA2GU003	国庫金振込明細票印刷																				
BA2 支出管理	BA2HU002	官公需契約実績調査資料印刷																				
BA2 支出管理	BA2HU003	中小企業官公需特定品目契約状況印刷																				
BA2 支出管理	BA2HU005	仕入等に係る課税対象整理簿印刷																				



別表2-7\_CRUDマトリクス    CRUDマトリクス

			AE3 製品販売	AE3 製品販売	AE3 製品販売	AE3 製品販売	AE3 製品販売	AE3 製品販売	AE3 製品販売	AE3 製品販売	AE4 樹木採取 権	AE4 樹木採取 権	AE4 樹木採取 権	AE4 樹木採取 権	AE4 樹木採取 権	AE4 樹木採取 権	AE4 樹木採取 権	AE4 樹木採取 権	AE4 樹木採取 権	AE4 樹木採取 権	AE4 樹木採取 権
								全幹材樹 材種評定 明細			樹木採取 区林小班 情報	樹木採取 権情報	定期報告 明細	樹木料算 定	実施契約	定期報告	実施契約 計画	樹木採取 権実施契 約等情報	樹木料評 定情報(北 海道以 外)CSV	樹木料評 定結果情 報CSV	AE4 樹木採取 権
AE3 製品販売	AE3LU090	事業区分別集計表印刷																			
AE3 製品販売	AE3MU010	評定番号付番情報入力			CRUD	CRD	CD	D													
AE3 製品販売	AE3MU020	製品市場単価（A 価格）計算					RU	CRD													
AE3 製品販売	AE3MU030	B 経費控除計算				RU															
AE3 製品販売	AE3MU040	C 経費控除計算			RU	RU															
AE3 製品販売	AE3NU010	製品販売契約明細情報入力						RU													
AE3 製品販売	AE3ZU020	番号表示等							R	R											
AE4 樹木採取権	AE4AU010	樹木採取権情報入力										CRUD			R						
AE4 樹木採取権	AE4AU020	樹木採取権実施契約情報入力										R		R	CRUD	R	CRUD	C			
AE4 樹木採取権	AE4BU010	樹木料評定情報抽出										R		CRD	R			C	C		
AE4 樹木採取権	AE4BU020	樹木料評定情報入力																R	R	C	
AE4 樹木採取権	AE4BU030	樹木料評定情報取込										RU		RUD	R					R	
AE4 樹木採取権	AE4BU040	樹木料算定調書作成										R		R	R						C
AE4 樹木採取権	AE4BU050	樹木料契約明細入力										R		R	R						
AE4 樹木採取権	AE4CU010	定期報告情報入力										R	CD			CU					
AE4 樹木採取権	AE4DU010	進行管理										R									
BA1 歳出予算管理	BA1AU004	歳出科目情報一覧表印刷																			
BA1 歳出予算管理	BA1BU001	歳出予算額情報入力																			
BA1 歳出予算管理	BA1BU002	歳出予算一覧表印刷																			
BA1 歳出予算管理	BA1BU003	歳出予算額情報入力確認リスト印刷																			
BA1 歳出予算管理	BA1BU004	歳出予算整理表印刷																			
BA1 歳出予算管理	BA1CU001	示達情報取出																			
BA1 歳出予算管理	BA1CU002	支出負担行為示達入力																			
BA1 歳出予算管理	BA1CU003	示達情報 P C データ取込																			
BA1 歳出予算管理	BA1CU004	支出負担行為示達一覧表印刷																			
BA1 歳出予算管理	BA1CU005	限度額示達抽出指示																			
BA1 歳出予算管理	BA1DU001	支出負担行為日計表印刷																			
BA1 歳出予算管理	BA1DU002	支出負担行為月計表印刷																			
BA1 歳出予算管理	BA1EU001	金融機関情報取込																			
BA1 歳出予算管理	BA1EU002	銀行メンテナンス																			
BA2 支出管理	BA2AU001	債主登録																			
BA2 支出管理	BA2AU002	債主情報印刷																			
BA2 支出管理	BA2AU003	債主情報一覧印刷																			
BA2 支出管理	BA2AU004	債主情報抽出指示																			
BA2 支出管理	BA2BU001	支出負担行為決議情報入力																			
BA2 支出管理	BA2BU002	支出負担行為決議書印刷																			
BA2 支出管理	BA2BU003	支払確定指示																			
BA2 支出管理	BA2BU004	負担行為決議データ抽出指示																			
BA2 支出管理	BA2CU001	支出負担行為決議明細入力																			
BA2 支出管理	BA2EU002	支出決議データ抽出指示																			
BA2 支出管理	BA2FU001	科目更正／精算区分情報修正																			
BA2 支出管理	BA2FU002	科目更正データ抽出指示																			
BA2 支出管理	BA2GU001	国庫金振込明細情報入力																			
BA2 支出管理	BA2GU002	国庫金振込明細削除																			
BA2 支出管理	BA2GU003	国庫金振込明細票印刷																			
BA2 支出管理	BA2HU002	官公需契約実績調査資料印刷																			
BA2 支出管理	BA2HU003	中小企業官公需特定品目契約状況印刷																			
BA2 支出管理	BA2HU005	仕入等に係る課税対象整理簿印刷																			

別表2-7\_CRUDマトリクス    CRUDマトリクス

			AE4	BA1	BA1	BA1	BA1	BA1	BA1	BA1	BA1	BA1	BA1	BA1	BA1	BA1	BA1	BA1	BA2	BA2	BA2	BA2	BA2
			樹木採取 権	歳出予算 管理	歳出予算 管理	歳出予算 管理	歳出予算 管理	歳出予算 管理	歳出予算 管理	歳出予算 管理	歳出予算 管理	歳出予算 管理	歳出予算 管理	歳出予算 管理	歳出予算 管理	歳出予算 管理	歳出予算 管理	歳出予算 管理	歳出予算 管理	支出管理	支出管理	支出管理	支出管理
			樹木料算 定調書	金融機関	歳出科目	歳出予算	歳出予算 一覧表	歳出予算 額情報入 力確認リ スト	示達明細	歳出予算 整理表	示達	示達 (CSV)	示達CSV	支出負担 行為示達 一覧表	支出負担 行為限度 額示達一 覧表	支出負担 行為日計 表	支出負担 行為限度 額等差引 簿	金融機関 (CSV)	経費明細	負担行為	経理管理	債主	顧客
AE3 製品販売	AE3LU090	事業区分別集計表印刷																					
AE3 製品販売	AE3MU010	評定番号付番情報入力																					
AE3 製品販売	AE3MU020	製品市場単価（A 価格）計算																					
AE3 製品販売	AE3MU030	B 経費控除計算																					
AE3 製品販売	AE3MU040	C 経費控除計算																					
AE3 製品販売	AE3NU010	製品販売契約明細情報入力																			CRU		
AE3 製品販売	AE3ZU020	番号表示等																					
AE4 樹木採取権	AE4AU010	樹木採取権情報入力																					
AE4 樹木採取権	AE4AU020	樹木採取権実施契約情報入力																					
AE4 樹木採取権	AE4BU010	樹木料評定情報抽出																					
AE4 樹木採取権	AE4BU020	樹木料評定情報入力																					
AE4 樹木採取権	AE4BU030	樹木料評定情報取込																					
AE4 樹木採取権	AE4BU040	樹木料算定調書作成	C																				
AE4 樹木採取権	AE4BU050	樹木料契約明細入力																			CRU		
AE4 樹木採取権	AE4CU010	定期報告情報入力																					
AE4 樹木採取権	AE4DU010	進行管理																					
BA1 歳出予算管理	BA1AU004	歳出科目情報一覧表印刷			R																		
BA1 歳出予算管理	BA1BU001	歳出予算額情報入力			R	CRU																	
BA1 歳出予算管理	BA1BU002	歳出予算一覧表印刷			R	R																	
BA1 歳出予算管理	BA1BU003	歳出予算額情報入力確認リスト印刷			R	R																	
BA1 歳出予算管理	BA1BU004	歳出予算整理表印刷			R	R			R											R			
BA1 歳出予算管理	BA1CU001	示達情報取出			R				R		R	C									R	R	
BA1 歳出予算管理	BA1CU002	支出負担行為示達入力											CR										
BA1 歳出予算管理	BA1CU003	示達情報 P C データ取込			R				CUD		CUD	R											
BA1 歳出予算管理	BA1CU004	支出負担行為示達一覧表印刷			R				R		R												
BA1 歳出予算管理	BA1CU005	限度額示達抽出指示			R				R		RU												
BA1 歳出予算管理	BA1DU001	支出負担行為日計表印刷			R				R		R									R		R	
BA1 歳出予算管理	BA1DU002	支出負担行為月計表印刷			R				R		R									R		R	
BA1 歳出予算管理	BA1EU001	金融機関情報取込		CRD														R					
BA1 歳出予算管理	BA1EU002	銀行メンテナンス		CRUD																			
BA2 支出管理	BA2AU001	債主登録		R																	RU	CRUD	RUD
BA2 支出管理	BA2AU002	債主情報印刷																				RU	
BA2 支出管理	BA2AU003	債主情報一覧印刷		R																		R	
BA2 支出管理	BA2AU004	債主情報抽出指示																				RU	
BA2 支出管理	BA2BU001	支出負担行為決議情報入力		R	R														CD	CRU	CRU	R	
BA2 支出管理	BA2BU002	支出負担行為決議書印刷		R	R															R		R	
BA2 支出管理	BA2BU003	支払確定指示																		RU		R	
BA2 支出管理	BA2BU004	負担行為決議データ抽出指示																		RU		R	
BA2 支出管理	BA2CU001	支出負担行為決議明細入力			R														CRUD	R		R	
BA2 支出管理	BA2EU002	支出決議データ抽出指示																		CRU		R	
BA2 支出管理	BA2FU001	科目更正／精算区分情報修正			R															CRU		R	
BA2 支出管理	BA2FU002	科目更正データ抽出指示																					
BA2 支出管理	BA2GU001	国庫金振込明細情報入力		R																		R	
BA2 支出管理	BA2GU002	国庫金振込明細削除																					
BA2 支出管理	BA2GU003	国庫金振込明細票印刷		R																		R	
BA2 支出管理	BA2HU002	官公需契約実績調査資料印刷			R															R			
BA2 支出管理	BA2HU003	中小企業官公需特定品目契約状況印刷			R															R		R	
BA2 支出管理	BA2HU005	仕入等に係る課税対象整理簿印刷			R															R			

別表2-7\_CRUDマトリクス    CRUDマトリクス

			BA2	BA2	BA2	BA2	BA2	BA2	BA2	BA2	BA2	BA2	BA2	BA2	BA2	BA2	BA2	BA3	BA3	BA3	BA3	BA3	BA3	
			支出管理	支出管理	支出管理	支出管理	支出管理	支出管理	支出管理	支出管理	支出管理	支出管理	支出管理	支出管理	支出管理	支出管理	支出管理	支出管理	収入管理	収入管理	収入管理	収入管理	収入管理	収入管理
			債主登録 (変更)票	債主情報 一覧	支払内訳	支払予定	歳出科目	支出負担 行為決議 書	歳出科目 更正	科目更正 決議書	国庫金	官公需契 約実績調 査資料	中小企業 官公需特 定品目契 約状況	仕入等に 係る課税 対象整理 簿	官公需契 約に係る 契約態様 別実績調	タンキン グファイ ル	歳入科目 更正	契約	債務者	歳入科目	委託契約	歳入予算	歳入予算 額情報入 力確認リ スト	
AE3 製品販売	AE3LU090	事業区分別集計表印刷																						
AE3 製品販売	AE3MU010	評定番号付番情報入力																						
AE3 製品販売	AE3MU020	製品市場単価（A 価格）計算																						
AE3 製品販売	AE3MU030	B 経費控除計算																						
AE3 製品販売	AE3MU040	C 経費控除計算																						
AE3 製品販売	AE3NU010	製品販売契約明細情報入力																CRUD	R		R			
AE3 製品販売	AE3ZU020	番号表示等																						
AE4 樹木採取権	AE4AU010	樹木採取権情報入力																	R					
AE4 樹木採取権	AE4AU020	樹木採取権実施契約情報入力																	R					
AE4 樹木採取権	AE4BU010	樹木料評定情報抽出																						
AE4 樹木採取権	AE4BU020	樹木料評定情報入力																						
AE4 樹木採取権	AE4BU030	樹木料評定情報取込																						
AE4 樹木採取権	AE4BU040	樹木料算定調書作成																						
AE4 樹木採取権	AE4BU050	樹木料契約明細入力																CRUD	R	R				
AE4 樹木採取権	AE4CU010	定期報告情報入力																						
AE4 樹木採取権	AE4DU010	進行管理																						
BA1 歳出予算管理	BA1AU004	歳出科目情報一覧表印刷																						
BA1 歳出予算管理	BA1BU001	歳出予算額情報入力																						
BA1 歳出予算管理	BA1BU002	歳出予算一覧表印刷																						
BA1 歳出予算管理	BA1BU003	歳出予算額情報入力確認リスト印刷																						
BA1 歳出予算管理	BA1BU004	歳出予算整理表印刷																						
BA1 歳出予算管理	BA1CU001	示達情報取出																						
BA1 歳出予算管理	BA1CU002	支出負担行為示達入力																						
BA1 歳出予算管理	BA1CU003	示達情報 P C データ取込																						
BA1 歳出予算管理	BA1CU004	支出負担行為示達一覧表印刷																						
BA1 歳出予算管理	BA1CU005	限度額示達抽出指示																						
BA1 歳出予算管理	BA1DU001	支出負担行為日計表印刷																						
BA1 歳出予算管理	BA1DU002	支出負担行為月計表印刷																						
BA1 歳出予算管理	BA1EU001	金融機関情報取込																						
BA1 歳出予算管理	BA1EU002	銀行メンテナンス																						
BA2 支出管理	BA2AU001	債主登録																						
BA2 支出管理	BA2AU002	債主情報印刷																						
BA2 支出管理	BA2AU003	債主情報一覧印刷																						
BA2 支出管理	BA2AU004	債主情報抽出指示																						
BA2 支出管理	BA2BU001	支出負担行為決議情報入力			CRUD	CRUD	R																	
BA2 支出管理	BA2BU002	支出負担行為決議書印刷			R	R																		
BA2 支出管理	BA2BU003	支払確定指示																						
BA2 支出管理	BA2BU004	負担行為決議データ抽出指示			R																			
BA2 支出管理	BA2CU001	支出負担行為決議明細入力			R																			
BA2 支出管理	BA2EU002	支出決議データ抽出指示			CRU																			
BA2 支出管理	BA2FU001	科目更正／精算区分情報修正			RU			CRU																
BA2 支出管理	BA2FU002	科目更正データ抽出指示					RU																	
BA2 支出管理	BA2GU001	国庫金振込明細情報入力								CRU														
BA2 支出管理	BA2GU002	国庫金振込明細削除								D														
BA2 支出管理	BA2GU003	国庫金振込明細票印刷								R														
BA2 支出管理	BA2HU002	官公需契約実績調査資料印刷			R																			
BA2 支出管理	BA2HU003	中小企業官公需特定品目契約状況印刷			R																			
BA2 支出管理	BA2HU005	仕入等に係る課税対象整理簿印刷			R																			

別表2-7\_CRUDマトリクス    CRUDマトリクス

			BA3	BA3	BA3	BA3	BA3	BA3	BA3	BA3	BA3	BA3	BA3	BA3	BA3	BA3	BA3	BA3	BA3	BA3	BA3	BA3	
			収入管理	収入管理	収入管理	収入管理	収入管理	収入管理	収入管理	収入管理	収入管理	収入管理	収入管理	収入管理	収入管理	収入管理	収入管理	収入管理	収入管理	収入管理	収入管理	収入管理	収入管理
					債務者登録(変更)票	債務者情報一覧表	国有林野の産物販売委託契約書		事後調定収納	収納	契約書	債権発生(帰属)通知書	履行延期特約等及び債権変更通知書	一時分割納付債権内訳書(変更登録用)	一時・分割納付債権内訳書	債権未抽出データ一覧表	契約管理リスト	延納契約リスト	歳入科目更正	売上に係る課税対象整理簿	延納による販売実績表	留意債権一覧	科目(種類)訂正通知書
AE3 製品販売	AE3LU090	事業区分別集計表印刷																					
AE3 製品販売	AE3MU010	評定番号付番情報入力																					
AE3 製品販売	AE3MU020	製品市場単価（A 価格）計算																					
AE3 製品販売	AE3MU030	B 経費控除計算																					
AE3 製品販売	AE3MU040	C 経費控除計算																					
AE3 製品販売	AE3NU010	製品販売契約明細情報入力																					
AE3 製品販売	AE3ZU020	番号表示等																					
AE4 樹木採取権	AE4AU010	樹木採取権情報入力																					
AE4 樹木採取権	AE4AU020	樹木採取権実施契約情報入力																					
AE4 樹木採取権	AE4BU010	樹木料評定情報抽出																					
AE4 樹木採取権	AE4BU020	樹木料評定情報入力																					
AE4 樹木採取権	AE4BU030	樹木料評定情報取込																					
AE4 樹木採取権	AE4BU040	樹木料算定調書作成																					
AE4 樹木採取権	AE4BU050	樹木料契約明細入力																					
AE4 樹木採取権	AE4CU010	定期報告情報入力																					
AE4 樹木採取権	AE4DU010	進行管理																					
BA1 歳出予算管理	BA1AU004	歳出科目情報一覧表印刷																					
BA1 歳出予算管理	BA1BU001	歳出予算額情報入力																					
BA1 歳出予算管理	BA1BU002	歳出予算一覧表印刷																					
BA1 歳出予算管理	BA1BU003	歳出予算額情報入力確認リスト印刷																					
BA1 歳出予算管理	BA1BU004	歳出予算整理表印刷																					
BA1 歳出予算管理	BA1CU001	示達情報取込																					
BA1 歳出予算管理	BA1CU002	支出負担行為示込入力																					
BA1 歳出予算管理	BA1CU003	示達情報 P C データ取込																					
BA1 歳出予算管理	BA1CU004	支出負担行為示込一覧表印刷																					
BA1 歳出予算管理	BA1CU005	限度額示込抽出指示																					
BA1 歳出予算管理	BA1DU001	支出負担行為日計表印刷																					
BA1 歳出予算管理	BA1DU002	支出負担行為月計表印刷																					
BA1 歳出予算管理	BA1EU001	金融機関情報取込																					
BA1 歳出予算管理	BA1EU002	銀行メンテナンス																					
BA2 支出管理	BA2AU001	債主登録																					
BA2 支出管理	BA2AU002	債主情報印刷																					
BA2 支出管理	BA2AU003	債主情報一覧印刷																					
BA2 支出管理	BA2AU004	債主情報抽出指示																					
BA2 支出管理	BA2BU001	支出負担行為決議情報入力																					
BA2 支出管理	BA2BU002	支出負担行為決議書印刷																					
BA2 支出管理	BA2BU003	支払確定指示																					
BA2 支出管理	BA2BU004	負担行為決議データ抽出指示																					
BA2 支出管理	BA2CU001	支出負担行為決議明細入力																					
BA2 支出管理	BA2EU002	支出決議データ抽出指示																					
BA2 支出管理	BA2FU001	科目更正／精算区分情報修正																					
BA2 支出管理	BA2FU002	科目更正データ抽出指示																					
BA2 支出管理	BA2GU001	国庫金振込明細情報入力																					
BA2 支出管理	BA2GU002	国庫金振込明細削除																					
BA2 支出管理	BA2GU003	国庫金振込明細票印刷																					
BA2 支出管理	BA2HU002	官公需契約実績調査資料印刷																					
BA2 支出管理	BA2HU003	中小企業官公需特定品目契約状況印刷																					
BA2 支出管理	BA2HU005	仕入等に係る課税対象整理簿印刷																					

別表2-7\_CRUDマトリクス    CRUDマトリクス

			BA3	BA3	BA3	BA3	BA3	BA3	BA3	BA4	BA4	BA4	BA4	BA4	CE1	CE1	CE1	CE1	CE1	CE1	CE1	CE1	CE1
			収入管理	収入管理	収入管理	収入管理	収入管理	収入管理	収入管理	収入管理	決算	決算	決算	決算	決算	貸付・使用等管理	貸付・使用等管理	貸付・使用等管理	貸付・使用等管理	貸付・使用等管理	貸付・使用等管理	貸付・使用等管理	貸付・使用等管理
			領収済通知情報 (CSV)	領収済通知一覧表	収納状況一覧表	徴収額集計表	月別収入実績	タンキングファイル	歳出科目	集計	集計月別	償却資産	償却マスタ	減価償却簿	貸付管理	貸付管理事務所	貸付管理用途内訳	貸付管理林小班	貸付管理年次	貸付算定	貸付算定年度	算定合算	貸付算定温鉱泉
AE3 製品販売	AE3LU090	事業区分別集計表印刷																					
AE3 製品販売	AE3MU010	評定番号付番情報入力																					
AE3 製品販売	AE3MU020	製品市場単価（A 価格）計算																					
AE3 製品販売	AE3MU030	B 経費控除計算																					
AE3 製品販売	AE3MU040	C 経費控除計算																					
AE3 製品販売	AE3NU010	製品販売契約明細情報入力																					
AE3 製品販売	AE3ZU020	番号表示等																					
AE4 樹木採取権	AE4AU010	樹木採取権情報入力																					
AE4 樹木採取権	AE4AU020	樹木採取権実施契約情報入力																					
AE4 樹木採取権	AE4BU010	樹木料評定情報抽出																					
AE4 樹木採取権	AE4BU020	樹木料評定情報入力																					
AE4 樹木採取権	AE4BU030	樹木料評定情報取込																					
AE4 樹木採取権	AE4BU040	樹木料算定調書作成																					
AE4 樹木採取権	AE4BU050	樹木料契約明細入力																					
AE4 樹木採取権	AE4CU010	定期報告情報入力																					
AE4 樹木採取権	AE4DU010	進行管理																					
BA1 歳出予算管理	BA1AU004	歳出科目情報一覧表印刷																					
BA1 歳出予算管理	BA1BU001	歳出予算額情報入力																					
BA1 歳出予算管理	BA1BU002	歳出予算一覧表印刷																					
BA1 歳出予算管理	BA1BU003	歳出予算額情報入力確認リスト印刷																					
BA1 歳出予算管理	BA1BU004	歳出予算整理表印刷																					
BA1 歳出予算管理	BA1CU001	示達情報取出																					
BA1 歳出予算管理	BA1CU002	支出負担行為示達入力																					
BA1 歳出予算管理	BA1CU003	示達情報 P C データ取込																					
BA1 歳出予算管理	BA1CU004	支出負担行為示達一覧表印刷																					
BA1 歳出予算管理	BA1CU005	限度額示達抽出指示																					
BA1 歳出予算管理	BA1DU001	支出負担行為日計表印刷																					
BA1 歳出予算管理	BA1DU002	支出負担行為月計表印刷																					
BA1 歳出予算管理	BA1EU001	金融機関情報取込																					
BA1 歳出予算管理	BA1EU002	銀行マスタメンテナンス																					
BA2 支出管理	BA2AU001	債主登録																					
BA2 支出管理	BA2AU002	債主情報印刷																					
BA2 支出管理	BA2AU003	債主情報一覧印刷																					
BA2 支出管理	BA2AU004	債主情報抽出指示																					
BA2 支出管理	BA2BU001	支出負担行為決議情報入力																					
BA2 支出管理	BA2BU002	支出負担行為決議書印刷																					
BA2 支出管理	BA2BU003	支払確定指示																					
BA2 支出管理	BA2BU004	負担行為決議データ抽出指示																					
BA2 支出管理	BA2CU001	支出負担行為決議明細入力																					
BA2 支出管理	BA2EU002	支出決議データ抽出指示																					
BA2 支出管理	BA2FU001	科目更正／精算区分情報修正																					
BA2 支出管理	BA2FU002	科目更正データ抽出指示																					
BA2 支出管理	BA2GU001	国庫金振込明細情報入力																					
BA2 支出管理	BA2GU002	国庫金振込明細削除																					
BA2 支出管理	BA2GU003	国庫金振込明細票印刷																					
BA2 支出管理	BA2HU002	官公需契約実績調査資料印刷																					
BA2 支出管理	BA2HU003	中小企業官公需特定品目契約状況印刷																					
BA2 支出管理	BA2HU005	仕入等に係る課税対象整理簿印刷																					



別表2-7\_CRUDマトリクス    CRUDマトリクス

			CE1	CE1	CE1	CE1	CE1	CE1	CE1	CE1	CF1	CF1	CF1	CF1	CF1	CF1	CF1	CF1	CF1	CF1	CF1	CF1	CF1	
			貸付・使用等管理	貸付・使用等管理	貸付・使用等管理	貸付・使用等管理	貸付・使用等管理	貸付・使用等管理	貸付・使用等管理	貸付・使用等管理	分収育林	分収育林	分収育林	分収育林	分収育林	分収育林	分収育林	分収育林	分収育林	分収育林	分収育林	分収育林	分収育林	分収育林
			協定電力	協定電力 年度	協定通信	協定通信 年度	収益算定	貸付管理 帳票出力	貸付管理 集計	対象森林	対象森林 林小班	契約対象 森林	内定者	顧客	法定代理 人	分収育林 帳票出力	契約者	連絡人	契約者変 更	・分収林 履歴表	・分収林 個別表	・費用負 担者個別 表	・費用負 担者一覧 表	
AE3 製品販売	AE3LU090	事業区分別集計表印刷																						
AE3 製品販売	AE3MU010	評定番号付番情報入力																						
AE3 製品販売	AE3MU020	製品市場単価（A 価格）計算																						
AE3 製品販売	AE3MU030	B 経費控除計算																						
AE3 製品販売	AE3MU040	C 経費控除計算																						
AE3 製品販売	AE3NU010	製品販売契約明細情報入力																						
AE3 製品販売	AE3ZU020	番号表示等																						
AE4 樹木採取権	AE4AU010	樹木採取権情報入力																						
AE4 樹木採取権	AE4AU020	樹木採取権実施契約情報入力																						
AE4 樹木採取権	AE4BU010	樹木料評定情報抽出																						
AE4 樹木採取権	AE4BU020	樹木料評定情報入力																						
AE4 樹木採取権	AE4BU030	樹木料評定情報取込																						
AE4 樹木採取権	AE4BU040	樹木料算定調書作成																						
AE4 樹木採取権	AE4BU050	樹木料契約明細入力																						
AE4 樹木採取権	AE4CU010	定期報告情報入力																						
AE4 樹木採取権	AE4DU010	進行管理																						
BA1 歳出予算管理	BA1AU004	歳出科目情報一覧表印刷																						
BA1 歳出予算管理	BA1BU001	歳出予算額情報入力																						
BA1 歳出予算管理	BA1BU002	歳出予算一覧表印刷																						
BA1 歳出予算管理	BA1BU003	歳出予算額情報入力確認リスト印刷																						
BA1 歳出予算管理	BA1BU004	歳出予算整理表印刷																						
BA1 歳出予算管理	BA1CU001	示達情報取出																						
BA1 歳出予算管理	BA1CU002	支出負担行為示達入力																						
BA1 歳出予算管理	BA1CU003	示達情報 P C データ取込																						
BA1 歳出予算管理	BA1CU004	支出負担行為示達一覧表印刷																						
BA1 歳出予算管理	BA1CU005	限度額示達抽出指示																						
BA1 歳出予算管理	BA1DU001	支出負担行為日計表印刷																						
BA1 歳出予算管理	BA1DU002	支出負担行為月計表印刷																						
BA1 歳出予算管理	BA1EU001	金融機関情報取込																						
BA1 歳出予算管理	BA1EU002	銀行メンテナンス																						
BA2 支出管理	BA2AU001	債主登録																						
BA2 支出管理	BA2AU002	債主情報印刷																						
BA2 支出管理	BA2AU003	債主情報一覧印刷																						
BA2 支出管理	BA2AU004	債主情報抽出指示																						
BA2 支出管理	BA2BU001	支出負担行為決議情報入力																						
BA2 支出管理	BA2BU002	支出負担行為決議書印刷																						
BA2 支出管理	BA2BU003	支払確定指示																						
BA2 支出管理	BA2BU004	負担行為決議データ抽出指示																						
BA2 支出管理	BA2CU001	支出負担行為決議明細入力																						
BA2 支出管理	BA2EU002	支出決議データ抽出指示																						
BA2 支出管理	BA2FU001	科目更正／精算区分情報修正																						
BA2 支出管理	BA2FU002	科目更正データ抽出指示																						
BA2 支出管理	BA2GU001	国庫金振込明細情報入力																						
BA2 支出管理	BA2GU002	国庫金振込明細削除																						
BA2 支出管理	BA2GU003	国庫金振込明細票印刷																						
BA2 支出管理	BA2HU002	官公需契約実績調査資料印刷																						
BA2 支出管理	BA2HU003	中小企業官公需特定品目契約状況印刷																						
BA2 支出管理	BA2HU005	仕入等に係る課税対象整理簿印刷																						



別表2-7\_CRUDマトリクス    CRUDマトリクス

			CF1	CF1	CF1	CF1	CF1	CF1	CF1	CF1	CF1	CF1	CF1	CF1	YA2		ZY1	ZY1	ZY1	ZY1	ZY1	ZY1	
			分収育林	分収育林	分収育林	分収育林	分収育林	分収育林	分収育林	分収育林	分収育林	分収育林	分収育林	分収育林	分収育林	事業統計	YY1	業務共通	業務共通	業務共通	業務共通	業務共通	業務共通
																1-1管理 区域及び 面積	業務用語 マスタ	業務用語 マスタ	業務用語	組織マス タ	都道府県 マスタ	林小班施 業履歴	樹種別施 業履歴
AE3 製品販売	AE3LU090	事業区分別集計表印刷																	R				
AE3 製品販売	AE3MU010	評定番号付番情報入力																	R				
AE3 製品販売	AE3MU020	製品市場単価（A 価格）計算															R						
AE3 製品販売	AE3MU030	B 経費控除計算															R						
AE3 製品販売	AE3MU040	C 経費控除計算															R						
AE3 製品販売	AE3NU010	製品販売契約明細情報入力																					
AE3 製品販売	AE3ZU020	番号表示等															R						
AE4 樹木採取権	AE4AU010	樹木採取権情報入力																	R				
AE4 樹木採取権	AE4AU020	樹木採取権実施契約情報入力																	R				
AE4 樹木採取権	AE4BU010	樹木料評定情報抽出																					
AE4 樹木採取権	AE4BU020	樹木料評定情報入力																					
AE4 樹木採取権	AE4BU030	樹木料評定情報取込																					
AE4 樹木採取権	AE4BU040	樹木料算定調書作成																					
AE4 樹木採取権	AE4BU050	樹木料契約明細入力																	R	R			
AE4 樹木採取権	AE4CU010	定期報告情報入力															R		R				
AE4 樹木採取権	AE4DU010	進行管理															R		R				
BA1 歳出予算管理	BA1AU004	歳出科目情報一覧表印刷															R						
BA1 歳出予算管理	BA1BU001	歳出予算額情報入力															R		R				
BA1 歳出予算管理	BA1BU002	歳出予算一覧表印刷															R		R				
BA1 歳出予算管理	BA1BU003	歳出予算額情報入力確認リスト印刷															R						
BA1 歳出予算管理	BA1BU004	歳出予算整理表印刷															R		R				
BA1 歳出予算管理	BA1CU001	示達情報取出															R		R				
BA1 歳出予算管理	BA1CU002	支出負担行為示達入力															R						
BA1 歳出予算管理	BA1CU003	示達情報 P C データ取込																					
BA1 歳出予算管理	BA1CU004	支出負担行為示達一覧表印刷																					
BA1 歳出予算管理	BA1CU005	限度額示達抽出指示															R		R				
BA1 歳出予算管理	BA1DU001	支出負担行為日計表印刷															R		R				
BA1 歳出予算管理	BA1DU002	支出負担行為月計表印刷															R		R				
BA1 歳出予算管理	BA1EU001	金融機関情報取込															R						
BA1 歳出予算管理	BA1EU002	銀行マスタメンテナンス																					
BA2 支出管理	BA2AU001	債主登録																		R			
BA2 支出管理	BA2AU002	債主情報印刷															R		R	R			
BA2 支出管理	BA2AU003	債主情報一覧印刷															R			R			
BA2 支出管理	BA2AU004	債主情報抽出指示															R		R	R			
BA2 支出管理	BA2BU001	支出負担行為決議情報入力																	R	R			
BA2 支出管理	BA2BU002	支出負担行為決議書印刷															R		R				
BA2 支出管理	BA2BU003	支払確定指示															R		R				
BA2 支出管理	BA2BU004	負担行為決議データ抽出指示															R		R				
BA2 支出管理	BA2CU001	支出負担行為決議明細入力															R		R				
BA2 支出管理	BA2EU002	支出決議データ抽出指示															R		R				
BA2 支出管理	BA2FU001	科目更正／精算区分情報修正															R		R				
BA2 支出管理	BA2FU002	科目更正データ抽出指示															R		R				
BA2 支出管理	BA2GU001	国庫金振込明細情報入力																	R				
BA2 支出管理	BA2GU002	国庫金振込明細削除															R		R				
BA2 支出管理	BA2GU003	国庫金振込明細票印刷															R		R	R			
BA2 支出管理	BA2HU002	官公需契約実績調査資料印刷															R		R				
BA2 支出管理	BA2HU003	中小企業官公需特定品目契約状況印刷															R		R				
BA2 支出管理	BA2HU005	仕入等に係る課税対象整理簿印刷															R		R				

別表2-7\_CRUDマトリクス    CRUDマトリクス

			ZY1 業務共通	ZY1 業務共通	ZY1 業務共通	ZY1 業務共通	ZY1 業務共通	ZY1 業務共通	ZY1 業務共通	ZZ1 業務基盤	-	-	-	-	-	-	-	-	-	-	-	-
			樹類樹種 管理	顧客	職員情報	顧客マス タ	アッ プ ロ ー ド デー タ	集計	バッ チ 管 理	systemco m.ini	国庫金振 込明細票	集計月別	樹種別販 売量(製 品)	販売予定 表	販売方法 別	月別販売 計画(樹種 別)	販売方法 別適用条 項別内訳 表	木材供給 事業費(販 売事業)総 括表	(資料)適 用条項事 由別内訳	分収育林 帳票出力	生産予定 簿	生産予定 簿明細
AE3 製品販売	AE3LU090	事業区分別集計表印刷																				
AE3 製品販売	AE3MU010	評定番号付番情報入力																				
AE3 製品販売	AE3MU020	製品市場単価（A 価格）計算	R																			
AE3 製品販売	AE3MU030	B 経費控除計算	R																			
AE3 製品販売	AE3MU040	C 経費控除計算																				
AE3 製品販売	AE3NU010	製品販売契約明細情報入力		R																		
AE3 製品販売	AE3ZU020	番号表示等																				
AE4 樹木採取権	AE4AU010	樹木採取権情報入力		R																		
AE4 樹木採取権	AE4AU020	樹木採取権実施契約情報入力		R																		
AE4 樹木採取権	AE4BU010	樹木料評定情報抽出																				
AE4 樹木採取権	AE4BU020	樹木料評定情報入力																				
AE4 樹木採取権	AE4BU030	樹木料評定情報取込					CR															
AE4 樹木採取権	AE4BU040	樹木料算定調書作成																				
AE4 樹木採取権	AE4BU050	樹木料契約明細入力		R						R												
AE4 樹木採取権	AE4CU010	定期報告情報入力																				
AE4 樹木採取権	AE4DU010	進行管理																				
BA1 歳出予算管理	BA1AU004	歳出科目情報一覧表印刷																				
BA1 歳出予算管理	BA1BU001	歳出予算額情報入力																				
BA1 歳出予算管理	BA1BU002	歳出予算一覧表印刷																				
BA1 歳出予算管理	BA1BU003	歳出予算額情報入力確認リスト印刷																				
BA1 歳出予算管理	BA1BU004	歳出予算整理表印刷																				
BA1 歳出予算管理	BA1CU001	示達情報取出																				
BA1 歳出予算管理	BA1CU002	支出負担行為示達入力																				
BA1 歳出予算管理	BA1CU003	示達情報 P C データ取込																				
BA1 歳出予算管理	BA1CU004	支出負担行為示達一覧表印刷																				
BA1 歳出予算管理	BA1CU005	限度額示達抽出指示																				
BA1 歳出予算管理	BA1DU001	支出負担行為日計表印刷					R															
BA1 歳出予算管理	BA1DU002	支出負担行為月計表印刷					R															
BA1 歳出予算管理	BA1EU001	金融機関情報取込																				
BA1 歳出予算管理	BA1EU002	銀行マスタメンテナンス																				
BA2 支出管理	BA2AU001	債主登録		CR																		
BA2 支出管理	BA2AU002	債主情報印刷		R																		
BA2 支出管理	BA2AU003	債主情報一覧印刷		R																		
BA2 支出管理	BA2AU004	債主情報抽出指示		R																		
BA2 支出管理	BA2BU001	支出負担行為決議情報入力		R																		
BA2 支出管理	BA2BU002	支出負担行為決議書印刷		R																		
BA2 支出管理	BA2BU003	支払確定指示		R																		
BA2 支出管理	BA2BU004	負担行為決議データ抽出指示		R																		
BA2 支出管理	BA2CU001	支出負担行為決議明細入力		R																		
BA2 支出管理	BA2EU002	支出決議データ抽出指示		R																		
BA2 支出管理	BA2FU001	科目更正／精算区分情報修正		R																		
BA2 支出管理	BA2FU002	科目更正データ抽出指示																				
BA2 支出管理	BA2GU001	国庫金振込明細情報入力		R																		
BA2 支出管理	BA2GU002	国庫金振込明細削除																				
BA2 支出管理	BA2GU003	国庫金振込明細票印刷		R																		
BA2 支出管理	BA2HU002	官公需契約実績調査資料印刷																				
BA2 支出管理	BA2HU003	中小企業官公需特定品目契約状況印刷																				
BA2 支出管理	BA2HU005	仕入等に係る課税対象整理簿印刷																				

別表2-7\_CRUDマトリクス    CRUDマトリクス

			-	-	-	-	-	-	-	-	-	-	-	-	-	-	-	-	-	-	-	-
			予定総括 表	素材検知 野帳情報 CSV	概算引渡 野帳情報 CSV	生産予定 簿CSV	樹高曲線 情報CSV	生産実行 簿	生産進行 状況表	実行総括 表	製品販売 予定簿	販売予定 表	販売方法 別	樹種別販 売量(製 品)	月別販売 計画	素材販売 予定価格	全幹材極	販売物件 明細書	極	委託販売 結果	概算契約 引渡物件	代金計算 集計表
AE3 製品販売	AE3LU090	事業区分別集計表印刷																				
AE3 製品販売	AE3MU010	評定番号付番情報入力																				
AE3 製品販売	AE3MU020	製品市場単価（A 価格）計算																				
AE3 製品販売	AE3MU030	B 経費控除計算																				
AE3 製品販売	AE3MU040	C 経費控除計算																				
AE3 製品販売	AE3NU010	製品販売契約明細情報入力																				
AE3 製品販売	AE3ZU020	番号表示等																				
AE4 樹木採取権	AE4AU010	樹木採取権情報入力																				
AE4 樹木採取権	AE4AU020	樹木採取権実施契約情報入力																				
AE4 樹木採取権	AE4BU010	樹木料評定情報抽出																				
AE4 樹木採取権	AE4BU020	樹木料評定情報入力																				
AE4 樹木採取権	AE4BU030	樹木料評定情報取込																				
AE4 樹木採取権	AE4BU040	樹木料算定調書作成																				
AE4 樹木採取権	AE4BU050	樹木料契約明細入力																				
AE4 樹木採取権	AE4CU010	定期報告情報入力																				
AE4 樹木採取権	AE4DU010	進行管理																				
BA1 歳出予算管理	BA1AU004	歳出科目情報一覧表印刷																				
BA1 歳出予算管理	BA1BU001	歳出予算額情報入力																				
BA1 歳出予算管理	BA1BU002	歳出予算一覧表印刷																				
BA1 歳出予算管理	BA1BU003	歳出予算額情報入力確認リスト印刷																				
BA1 歳出予算管理	BA1BU004	歳出予算整理表印刷																				
BA1 歳出予算管理	BA1CU001	示達情報取出																				
BA1 歳出予算管理	BA1CU002	支出負担行為示達入力																				
BA1 歳出予算管理	BA1CU003	示達情報 P C データ取込																				
BA1 歳出予算管理	BA1CU004	支出負担行為示達一覧表印刷																				
BA1 歳出予算管理	BA1CU005	限度額示達抽出指示																				
BA1 歳出予算管理	BA1DU001	支出負担行為日計表印刷																				
BA1 歳出予算管理	BA1DU002	支出負担行為月計表印刷																				
BA1 歳出予算管理	BA1EU001	金融機関情報取込																				
BA1 歳出予算管理	BA1EU002	銀行メンテナンス																				
BA2 支出管理	BA2AU001	債主登録																				
BA2 支出管理	BA2AU002	債主情報印刷																				
BA2 支出管理	BA2AU003	債主情報一覧印刷																				
BA2 支出管理	BA2AU004	債主情報抽出指示																				
BA2 支出管理	BA2BU001	支出負担行為決議情報入力																				
BA2 支出管理	BA2BU002	支出負担行為決議書印刷																				
BA2 支出管理	BA2BU003	支払確定指示																				
BA2 支出管理	BA2BU004	負担行為決議データ抽出指示																				
BA2 支出管理	BA2CU001	支出負担行為決議明細入力																				
BA2 支出管理	BA2EU002	支出決議データ抽出指示																				
BA2 支出管理	BA2FU001	科目更正／精算区分情報修正																				
BA2 支出管理	BA2FU002	科目更正データ抽出指示																				
BA2 支出管理	BA2GU001	国庫金振込明細情報入力																				
BA2 支出管理	BA2GU002	国庫金振込明細削除																				
BA2 支出管理	BA2GU003	国庫金振込明細票印刷																				
BA2 支出管理	BA2HU002	官公需契約実績調査資料印刷																				
BA2 支出管理	BA2HU003	中小企業官公需特定品目契約状況印刷																				
BA2 支出管理	BA2HU005	仕入等に係る課税対象整理簿印刷																				

別表2-7\_CRUDマトリクス    CRUDマトリクス

			-	-	-	-	-	-	-	-	-	-
			物品出納簿	樹種別素材販売量内訳表	販売等金額総括表	(資料)副産物・土石・製品販売内訳	製品販売内訳(事業区分別)	販売金額総括表	付表5製品販売内訳表	樹種別素材販売量	集計月別	集計
AE3 製品販売	AE3LU090	事業区分別集計表印刷										
AE3 製品販売	AE3MU010	評定番号付番情報入力										
AE3 製品販売	AE3MU020	製品市場単価（A 価格）計算										
AE3 製品販売	AE3MU030	B 経費控除計算										
AE3 製品販売	AE3MU040	C 経費控除計算										
AE3 製品販売	AE3NU010	製品販売契約明細情報入力										
AE3 製品販売	AE3ZU020	番号表示等										
AE4 樹木採取権	AE4AU010	樹木採取権情報入力										
AE4 樹木採取権	AE4AU020	樹木採取権実施契約情報入力										
AE4 樹木採取権	AE4BU010	樹木料評定情報抽出										
AE4 樹木採取権	AE4BU020	樹木料評定情報入力										
AE4 樹木採取権	AE4BU030	樹木料評定情報取込										
AE4 樹木採取権	AE4BU040	樹木料算定調書作成										
AE4 樹木採取権	AE4BU050	樹木料契約明細入力										
AE4 樹木採取権	AE4CU010	定期報告情報入力										
AE4 樹木採取権	AE4DU010	進行管理										
BA1 歳出予算管理	BA1AU004	歳出科目情報一覧表印刷										
BA1 歳出予算管理	BA1BU001	歳出予算額情報入力										
BA1 歳出予算管理	BA1BU002	歳出予算一覧表印刷										
BA1 歳出予算管理	BA1BU003	歳出予算額情報入力確認リスト印刷										
BA1 歳出予算管理	BA1BU004	歳出予算整理表印刷										
BA1 歳出予算管理	BA1CU001	示達情報取出										
BA1 歳出予算管理	BA1CU002	支出負担行為示達入力										
BA1 歳出予算管理	BA1CU003	示達情報 P C データ取込										
BA1 歳出予算管理	BA1CU004	支出負担行為示達一覧表印刷										
BA1 歳出予算管理	BA1CU005	限度額示達抽出指示										
BA1 歳出予算管理	BA1DU001	支出負担行為日計表印刷										
BA1 歳出予算管理	BA1DU002	支出負担行為月計表印刷										
BA1 歳出予算管理	BA1EU001	金融機関情報取込										
BA1 歳出予算管理	BA1EU002	銀行マスタメンテナンス										
BA2 支出管理	BA2AU001	債主登録										
BA2 支出管理	BA2AU002	債主情報印刷										
BA2 支出管理	BA2AU003	債主情報一覧印刷										
BA2 支出管理	BA2AU004	債主情報抽出指示										
BA2 支出管理	BA2BU001	支出負担行為決議情報入力										
BA2 支出管理	BA2BU002	支出負担行為決議書印刷										
BA2 支出管理	BA2BU003	支払確定指示										
BA2 支出管理	BA2BU004	負担行為決議データ抽出指示										
BA2 支出管理	BA2CU001	支出負担行為決議明細入力										
BA2 支出管理	BA2EU002	支出決議データ抽出指示										
BA2 支出管理	BA2FU001	科目更正／精算区分情報修正										
BA2 支出管理	BA2FU002	科目更正データ抽出指示										
BA2 支出管理	BA2GU001	国庫金振込明細情報入力										
BA2 支出管理	BA2GU002	国庫金振込明細削除										
BA2 支出管理	BA2GU003	国庫金振込明細票印刷										
BA2 支出管理	BA2HU002	官公需契約実績調査資料印刷										
BA2 支出管理	BA2HU003	中小企業官公需特定品目契約状況印刷										
BA2 支出管理	BA2HU005	仕入等に係る課税対象整理簿印刷										

別表2-7\_CRUDマトリクス　CRUDマトリクス

			CRUDカウント				AA1 森林情報 管理	AA1 森林情報 管理	AA1 森林情報 管理	AA1 森林情報 管理	AA1 森林情報 管理	AA1 森林情報 管理	AA1 森林情報 管理	AA1 森林情報 管理	AA1 森林情報 管理	AA1 森林情報 管理	AA1 森林情報 管理	AA1 森林情報 管理	AA1 森林情報 管理	AA1 森林情報 管理	AA1 森林情報 管理	AA1 森林情報 管理			
			C	R	U	D																			
BA2 支出管理	BA2HU006	官公需契約に係る契約態様別実績調印刷	0	5	0	0																			
BA2 支出管理	BA2ZU001	支出アダムス抽出指示	0	11	5	0																			
BA3 収入管理	BA3BU001	歳入予算額情報入力	1	3	1	0																			
BA3 収入管理	BA3BU003	歳入予算額情報入力確認リスト印刷	0	4	0	0																			
BA3 収入管理	BA3BU004	歳入予算整理表印刷	0	6	0	0																			
BA3 収入管理	BA3CU001	債務者登録	2	6	2	1																			
BA3 収入管理	BA3CU002	債務者情報印刷	0	5	1	0																			
BA3 収入管理	BA3CU003	債務者情報一覧表印刷	0	5	0	0																			
BA3 収入管理	BA3CU004	債務者情報抽出指示	0	3	1	0																			
BA3 収入管理	BA3DU001	委託販売契約情報入力	2	7	1	1																			
BA3 収入管理	BA3EU001	契約情報入力	6	12	6	5																			
BA3 収入管理	BA3EU002	契約書印刷	0	8	0	0																			
BA3 収入管理	BA3EU003	債権発生通知書印刷	0	10	1	0																			
BA3 収入管理	BA3EU004	契約情報確認	0	7	2	0																			
BA3 収入管理	BA3EU005	債権未抽出データ一覧表印刷	0	8	0	0																			
BA3 収入管理	BA3EU006	債権発生通知情報抽出指示	0	6	2	0																			
BA3 収入管理	BA3EU007	未関連付け貸付契約一覧	0	5	0	0																			
BA3 収入管理	BA3FU001	契約管理リスト印刷	0	8	0	0																			
BA3 収入管理	BA3FU002	延納契約リスト印刷	0	8	0	0																			
BA3 収入管理	BA3FU003	売上に係る課税対象整理簿印刷	0	7	0	0																			
BA3 収入管理	BA3FU004	延納による販売実績表印刷	0	8	0	0																			
BA3 収入管理	BA3FU005	留意債権一覧印刷	0	9	0	0																			
BA3 収入管理	BA3GU001	継続債権更新入力	0	5	1	0																			
BA3 収入管理	BA3HU001	歳入科目更正情報入力	1	8	3	1																			
BA3 収入管理	BA3HU002	歳入科目更正データ抽出指示	0	3	1	0																			
BA3 収入管理	BA3IU001	収納情報取込	1	10	2	0																			
BA3 収入管理	BA3IU002	収納情報入力	1	4	1	1																			
BA3 収入管理	BA3IU003	領収済通知一覧表印刷	0	5	0	0																			
BA3 収入管理	BA3IU004	収納状況一覧表印刷	0	5	0	0																			
BA3 収入管理	BA3IU005	徴収額集計表印刷	0	8	0	0																			
BA3 収入管理	BA3IU006	月別収入実績印刷	0	7	0	0																			
BA3 収入管理	BA3ZU001	契約一覧	0	6	0	0																			
BA3 収入管理	BA3ZU002	収入アダムス抽出指示	0	9	0	0																			
BA4 決算	BA4AU001	支出負担行為データ集計	0	6	2	0																			
BA4 決算	BA4AU002	契約債権収納データ集計	1	9	3	1																			
BA4 決算	BA4AU003	試算表付属資料入力	0	4	1	0																			
BA4 決算	BA4AU004	戻入整理表入力	0	5	1	0																			
BA4 決算	BA4AU005	誤納・科目訂正整理入力	0	4	1	0																			
BA4 決算	BA4AU006	試算表入力	0	4	1	0																			
BA4 決算	BA4AU007	合計残高試算表印刷	0	4	0	0																			
BA4 決算	BA4BU001	科目別表入力	0	4	1	0																			
BA4 決算	BA4BU002	転換経費入力	0	3	1	0																			
BA4 決算	BA4BU003	科目別表印刷	0	5	0	0																			
BA4 決算	BA4EU002	償却資産整理簿入力	0	5	0	2																			
BA4 決算	BA4EU006	減価償却簿印刷	0	3	0	0																			
BA4 決算	BA4EU007	原価対象減価償却簿印刷	0	3	0	0																			
BA4 決算	BA4EU008	償却額修正入力	1	4	0	1																			
CE1 貸付・使用等管理	CE1AU010	貸付台帳入力	6	9	1	14																			



別表2-7\_CRUDマトリクス    CRUDマトリクス

			AA1	AA1	AA1	AA1	AA1	AA1	AA1	AA1	AA1	AA1	AA1	AA1	AA1	AA1	AA1	AA1	AA1	AA1	AA1	AA1	
			森林情報 管理	森林情報 管理	森林情報 管理	森林情報 管理	森林情報 管理	森林情報 管理	森林情報 管理	森林情報 管理	森林情報 管理	森林情報 管理	森林情報 管理	森林情報 管理	森林情報 管理	森林情報 管理	森林情報 管理	森林情報 管理	森林情報 管理	森林情報 管理	森林情報 管理	森林情報 管理	森林情報 管理
			樹種別施 業履歴	小班実行 管理	小班実行 管理履歴	森林増減 情報	樹立作業 用調査簿	伐造簿抽 出管理	樹立作業 用調査簿 雑面積情 報	伐造簿	造林樹種 別	伐採樹種 別	樹立作業 用樹種別 調査簿	樹立作業 用調査簿 保安林情 報	樹立作業 用調査簿 法令等情 報	樹立作業 用調査簿 地位情報	樹立作業 用林小班 異動管理	樹立作業 用調査簿 樹木採取 区面積情 報	進行状況 管理表	樹立作業 調査簿	樹立時調 査簿	樹立時伐 造簿	樹立作業 用親小班 管理
BA2 支出管理	BA2HU006	官公需契約に係る契約態様別実績調印刷																					
BA2 支出管理	BA2ZU001	支出アダムス抽出指示																					
BA3 収入管理	BA3BU001	歳入予算額情報入力																					
BA3 収入管理	BA3BU003	歳入予算額情報入力確認リスト印刷																					
BA3 収入管理	BA3BU004	歳入予算整理表印刷																					
BA3 収入管理	BA3CU001	債務者登録																					
BA3 収入管理	BA3CU002	債務者情報印刷																					
BA3 収入管理	BA3CU003	債務者情報一覧表印刷																					
BA3 収入管理	BA3CU004	債務者情報抽出指示																					
BA3 収入管理	BA3DU001	委託販売契約情報入力																					
BA3 収入管理	BA3EU001	契約情報入力																					
BA3 収入管理	BA3EU002	契約書印刷																					
BA3 収入管理	BA3EU003	債権発生通知書印刷																					
BA3 収入管理	BA3EU004	契約情報確認																					
BA3 収入管理	BA3EU005	債権未抽出データ一覧表印刷																					
BA3 収入管理	BA3EU006	債権発生通知情報抽出指示																					
BA3 収入管理	BA3EU007	未関連付け貸付契約一覧																					
BA3 収入管理	BA3FU001	契約管理リスト印刷																					
BA3 収入管理	BA3FU002	延納契約リスト印刷																					
BA3 収入管理	BA3FU003	売上に係る課税対象整理簿印刷																					
BA3 収入管理	BA3FU004	延納による販売実績表印刷																					
BA3 収入管理	BA3FU005	留意債権一覧印刷																					
BA3 収入管理	BA3GU001	継続債権更新入力																					
BA3 収入管理	BA3HU001	歳入科目更正情報入力																					
BA3 収入管理	BA3HU002	歳入科目更正データ抽出指示																					
BA3 収入管理	BA3IU001	収納情報取込																					
BA3 収入管理	BA3IU002	収納情報入力																					
BA3 収入管理	BA3IU003	領収済通知一覧表印刷																					
BA3 収入管理	BA3IU004	収納状況一覧表印刷																					
BA3 収入管理	BA3IU005	徴収額集計表印刷																					
BA3 収入管理	BA3IU006	月別収入実績印刷																					
BA3 収入管理	BA3ZU001	契約一覧																					
BA3 収入管理	BA3ZU002	収入アダムス抽出指示																					
BA4 決算	BA4AU001	支出負担行為データ集計																					
BA4 決算	BA4AU002	契約債権収納データ集計																					
BA4 決算	BA4AU003	試算表付属資料入力																					
BA4 決算	BA4AU004	戻入整理表入力																					
BA4 決算	BA4AU005	誤納・科目訂正整理入力																					
BA4 決算	BA4AU006	試算表入力																					
BA4 決算	BA4AU007	合計残高試算表印刷																					
BA4 決算	BA4BU001	科目別表入力																					
BA4 決算	BA4BU002	転換経費入力																					
BA4 決算	BA4BU003	科目別表印刷																					
BA4 決算	BA4EU002	償却資産整理簿入力																					
BA4 決算	BA4EU006	減価償却簿印刷																					
BA4 決算	BA4EU007	原価対象減価償却簿印刷																					
BA4 決算	BA4EU008	償却額修正入力																					
CE1 貸付・使用等管理	CE1AU010	貸付台帳入力																					



別表2-7\_CRUDマトリクス    CRUDマトリクス

			AA1 森林情報 管理	AA1 森林情報 管理	AA1 森林情報 管理	AA1 森林情報 管理	AA1 森林情報 管理	AA1 森林情報 管理	AA1 森林情報 管理	AA1 森林情報 管理	AA1 森林情報 管理	AA1 森林情報 管理	AA1 森林情報 管理	AA1 森林情報 管理	AA1 森林情報 管理	AA1 森林情報 管理	AA1 森林情報 管理	AA1 森林情報 管理	AB1 収穫	AB1 収穫	AB1 収穫	AB1 収穫
			樹立時調 査簿法令 等情報	インポー ト先テー ブル	旧形式_ 樹種別調 査簿	旧形式_ 伐採簿	旧形式_ 伐採樹種 別	旧形式_ 造林樹種 別	小班実行 反映状況 管理	樹立時伐 採樹種別	年度別調 査簿管理	年度別調 査簿	年度別調 査簿雑面 積情報	年度別樹 種別調査 簿	年度別調 査簿保安 林情報	年度別調 査簿法令 等情報	樹立時樹 種別調査 簿	樹立時調 査簿保安 林情報	収穫管理 表	収穫立木 帳票出力	復命書	収穫予定
BA2 支出管理	BA2HU006	官公需契約に係る契約態様別実績調印刷																				
BA2 支出管理	BA2ZU001	支出アダムス抽出指示																				
BA3 収入管理	BA3BU001	歳入予算額情報入力																				
BA3 収入管理	BA3BU003	歳入予算額情報入力確認リスト印刷																				
BA3 収入管理	BA3BU004	歳入予算整理表印刷																				
BA3 収入管理	BA3CU001	債務者登録																				
BA3 収入管理	BA3CU002	債務者情報印刷																				
BA3 収入管理	BA3CU003	債務者情報一覧表印刷																				
BA3 収入管理	BA3CU004	債務者情報抽出指示																				
BA3 収入管理	BA3DU001	委託販売契約情報入力																				
BA3 収入管理	BA3EU001	契約情報入力																				
BA3 収入管理	BA3EU002	契約書印刷																				
BA3 収入管理	BA3EU003	債権発生通知書印刷																				
BA3 収入管理	BA3EU004	契約情報確認																				
BA3 収入管理	BA3EU005	債権未抽出データー一覧表印刷																				
BA3 収入管理	BA3EU006	債権発生通知情報抽出指示																				
BA3 収入管理	BA3EU007	未関連付け貸付契約一覧																				
BA3 収入管理	BA3FU001	契約管理リスト印刷																				
BA3 収入管理	BA3FU002	延納契約リスト印刷																				
BA3 収入管理	BA3FU003	売上に係る課税対象整理簿印刷																				
BA3 収入管理	BA3FU004	延納による販売実績表印刷																				
BA3 収入管理	BA3FU005	留意債権一覧印刷																				
BA3 収入管理	BA3GU001	継続債権更新入力																				
BA3 収入管理	BA3HU001	歳入科目更正情報入力																				
BA3 収入管理	BA3HU002	歳入科目更正データー抽出指示																				
BA3 収入管理	BA3IU001	収納情報取込																				
BA3 収入管理	BA3IU002	収納情報入力																				
BA3 収入管理	BA3IU003	領収済通知一覧表印刷																				
BA3 収入管理	BA3IU004	収納状況一覧表印刷																				
BA3 収入管理	BA3IU005	徴収額集計表印刷																				
BA3 収入管理	BA3IU006	月別収入実績印刷																				
BA3 収入管理	BA3ZU001	契約一覧																				
BA3 収入管理	BA3ZU002	収入アダムス抽出指示																				
BA4 決算	BA4AU001	支出負担行為データー集計																				
BA4 決算	BA4AU002	契約債権収納データー集計																				
BA4 決算	BA4AU003	試算表付属資料入力																				
BA4 決算	BA4AU004	戻入整理表入力																				
BA4 決算	BA4AU005	誤納・科目訂正整理入力																				
BA4 決算	BA4AU006	試算表入力																				
BA4 決算	BA4AU007	合計残高試算表印刷																				
BA4 決算	BA4BU001	科目別表入力																				
BA4 決算	BA4BU002	転換経費入力																				
BA4 決算	BA4BU003	科目別表印刷																				
BA4 決算	BA4EU002	償却資産整理簿入力																				
BA4 決算	BA4EU006	減価償却簿印刷																				
BA4 決算	BA4EU007	原価対象減価償却簿印刷																				
BA4 決算	BA4EU008	償却額修正入力																				
CE1 貸付・使用等管理	CE1AU010	貸付台帳入力																				

別表2-7\_CRUDマトリクス    CRUDマトリクス

			AB1 収穫	AB1 収穫	AB1 収穫	AB1 収穫	AB1 収穫	AB1 収穫	AB1 収穫	AB1 収穫	AB1 収穫	AB1 収穫	AB1 収穫	AB1 収穫	AB1 収穫	AB2 造林	AB2 造林	AB2 造林	AB2 造林	AB2 造林	AB2 造林	AB2 造林
			収穫実行	収穫実行 樹材種別	立木調査 野帳	採材調査 野帳	立木樹材 種明細	立木樹材 種集計	採材樹材 種明細	平均樹高	樹高曲線	収穫予定 総括	収穫予定 樹材種別	幹材積マ スタ	立木樹材 種評定	採材樹材 種評定	データ シート	入力シー ト	CSVファ イル	造林予定 実行	造林コー ド体系	造林予定 簿CSV
BA2 支出管理	BA2HU006	官公需契約に係る契約態様別実績調印刷																				
BA2 支出管理	BA2ZU001	支出アダムス抽出指示																				
BA3 収入管理	BA3BU001	歳入予算額情報入力																				
BA3 収入管理	BA3BU003	歳入予算額情報入力確認リスト印刷																				
BA3 収入管理	BA3BU004	歳入予算整理表印刷																				
BA3 収入管理	BA3CU001	債務者登録																				
BA3 収入管理	BA3CU002	債務者情報印刷																				
BA3 収入管理	BA3CU003	債務者情報一覧表印刷																				
BA3 収入管理	BA3CU004	債務者情報抽出指示																				
BA3 収入管理	BA3DU001	委託販売契約情報入力																				
BA3 収入管理	BA3EU001	契約情報入力																				
BA3 収入管理	BA3EU002	契約書印刷																				
BA3 収入管理	BA3EU003	債権発生通知書印刷																				
BA3 収入管理	BA3EU004	契約情報確認																				
BA3 収入管理	BA3EU005	債権未抽出データ一覧表印刷																				
BA3 収入管理	BA3EU006	債権発生通知情報抽出指示																				
BA3 収入管理	BA3EU007	未関連付け貸付契約一覧																				
BA3 収入管理	BA3FU001	契約管理リスト印刷																				
BA3 収入管理	BA3FU002	延納契約リスト印刷																				
BA3 収入管理	BA3FU003	売上に係る課税対象整理簿印刷																				
BA3 収入管理	BA3FU004	延納による販売実績表印刷																				
BA3 収入管理	BA3FU005	留意債権一覧印刷																				
BA3 収入管理	BA3GU001	継続債権更新入力																				
BA3 収入管理	BA3HU001	歳入科目更正情報入力																				
BA3 収入管理	BA3HU002	歳入科目更正データ抽出指示																				
BA3 収入管理	BA3IU001	収納情報取込																				
BA3 収入管理	BA3IU002	収納情報入力																				
BA3 収入管理	BA3IU003	領収済通知一覧表印刷																				
BA3 収入管理	BA3IU004	収納状況一覧表印刷																				
BA3 収入管理	BA3IU005	徴収額集計表印刷																				
BA3 収入管理	BA3IU006	月別収入実績印刷																				
BA3 収入管理	BA3ZU001	契約一覧																				
BA3 収入管理	BA3ZU002	収入アダムス抽出指示																				
BA4 決算	BA4AU001	支出負担行為データ集計																				
BA4 決算	BA4AU002	契約債権収納データ集計																				
BA4 決算	BA4AU003	試算表付属資料入力																				
BA4 決算	BA4AU004	戻入整理表入力																				
BA4 決算	BA4AU005	誤納・科目訂正整理入力																				
BA4 決算	BA4AU006	試算表入力																				
BA4 決算	BA4AU007	合計残高試算表印刷																				
BA4 決算	BA4BU001	科目別表入力																				
BA4 決算	BA4BU002	転換経費入力																				
BA4 決算	BA4BU003	科目別表印刷																				
BA4 決算	BA4EU002	償却資産整理簿入力																				
BA4 決算	BA4EU006	減価償却簿印刷																				
BA4 決算	BA4EU007	原価対象減価償却簿印刷																				
BA4 決算	BA4EU008	償却額修正入力																				
CE1 貸付・使用等管理	CE1AU010	貸付台帳入力																				

別表2-7\_CRUDマトリクス    CRUDマトリクス

			AB2 造林	AB2 造林	AB2 造林	AB2 造林	AB2 造林	AB2 造林	AB2 造林	AB2 造林	AB3 林道	AB3 林道	AB3 林道	AB3 林道	AB3 林道	AB3 林道	AB3 林道	AB3 林道	AB3 林道	AB3 林道	AB9 森林整備 共通	AE1 立木販売	AE1 立木販売
			造林予定 総括	造林流域 別面積	造林更新	造林発生	生産予定 簿	請負契約 予定	野帳	造林予定 総括	林道予算	林道台帳	林道予定 実行	貯木場台 帳	林道予定 総括集計	林道異動	台帳帳票 出力	林道台帳 付表	貯木場異 動	公道現況	進行管理	立木価格 評定	副産物実 行
BA2 支出管理	BA2HU006	官公需契約に係る契約態様別実績調印刷																					
BA2 支出管理	BA2ZU001	支出アダムス抽出指示																					
BA3 収入管理	BA3BU001	歳入予算額情報入力																					
BA3 収入管理	BA3BU003	歳入予算額情報入力確認リスト印刷																					
BA3 収入管理	BA3BU004	歳入予算整理表印刷																					
BA3 収入管理	BA3CU001	債務者登録																					
BA3 収入管理	BA3CU002	債務者情報印刷																					
BA3 収入管理	BA3CU003	債務者情報一覧表印刷																					
BA3 収入管理	BA3CU004	債務者情報抽出指示																					
BA3 収入管理	BA3DU001	委託販売契約情報入力																					
BA3 収入管理	BA3EU001	契約情報入力																					
BA3 収入管理	BA3EU002	契約書印刷																					
BA3 収入管理	BA3EU003	債権発生通知書印刷																					
BA3 収入管理	BA3EU004	契約情報確認																					
BA3 収入管理	BA3EU005	債権未抽出データ一覧表印刷																					
BA3 収入管理	BA3EU006	債権発生通知情報抽出指示																					
BA3 収入管理	BA3EU007	未関連付け貸付契約一覧																					
BA3 収入管理	BA3FU001	契約管理リスト印刷																					
BA3 収入管理	BA3FU002	延納契約リスト印刷																					
BA3 収入管理	BA3FU003	売上に係る課税対象整理簿印刷																					
BA3 収入管理	BA3FU004	延納による販売実績表印刷																					
BA3 収入管理	BA3FU005	留意債権一覧印刷																					
BA3 収入管理	BA3GU001	継続債権更新入力																					
BA3 収入管理	BA3HU001	歳入科目更正情報入力																					
BA3 収入管理	BA3HU002	歳入科目更正データ抽出指示																					
BA3 収入管理	BA3IU001	収納情報取込																					
BA3 収入管理	BA3IU002	収納情報入力																					
BA3 収入管理	BA3IU003	領収済通知一覧表印刷																					
BA3 収入管理	BA3IU004	収納状況一覧表印刷																					
BA3 収入管理	BA3IU005	徴収額集計表印刷																					
BA3 収入管理	BA3IU006	月別収入実績印刷																					
BA3 収入管理	BA3ZU001	契約一覧																					
BA3 収入管理	BA3ZU002	収入アダムス抽出指示																					
BA4 決算	BA4AU001	支出負担行為データ集計																					
BA4 決算	BA4AU002	契約債権収納データ集計																					
BA4 決算	BA4AU003	試算表付属資料入力																					
BA4 決算	BA4AU004	戻入整理表入力																					
BA4 決算	BA4AU005	誤納・科目訂正整理入力																					
BA4 決算	BA4AU006	試算表入力																					
BA4 決算	BA4AU007	合計残高試算表印刷																					
BA4 決算	BA4BU001	科目別表入力																					
BA4 決算	BA4BU002	転換経費入力																					
BA4 決算	BA4BU003	科目別表印刷																					
BA4 決算	BA4EU002	償却資産整理簿入力																					
BA4 決算	BA4EU006	減価償却簿印刷																					
BA4 決算	BA4EU007	原価対象減価償却簿印刷																					
BA4 決算	BA4EU008	償却額修正入力																					
CE1 貸付・使用等管理	CE1AU010	貸付台帳入力																					

別表2-7\_CRUDマトリクス    CRUDマトリクス

			AE1	AE1	AE1	AE1	AE1	AE1	AE1	AE1	AE1	AE1	AE1	AE1	AE1	AE1	AE1	AE1	AE1	AE2	AE2	AE2	AE2	
			立木販売	立木販売	立木販売	立木販売	立木販売	立木販売	立木販売	立木販売	立木販売	立木販売	立木販売	立木販売	立木販売	立木販売	立木販売	立木販売	立木販売	立木販売	製品生産	製品生産	製品生産	製品生産
			副産物実 行明細	立木評定 単価	単価算出	立木基準 価格	低質材基 準価格	基準利用 率	その他利 用率	枝条率	立木市況 率	事業期間	立木樹材 種集計	立木公売	買受人	副産物予 定	副産物予 定明細	価格構成 比	立木処理 状況	生産予定 簿	請負契約 情報	桧	野帳	
BA2 支出管理	BA2HU006	官公需契約に係る契約態様別実績調印刷																						
BA2 支出管理	BA2ZU001	支出アダムス抽出指示																						
BA3 収入管理	BA3BU001	歳入予算額情報入力																						
BA3 収入管理	BA3BU003	歳入予算額情報入力確認リスト印刷																						
BA3 収入管理	BA3BU004	歳入予算整理表印刷																						
BA3 収入管理	BA3CU001	債務者登録																						
BA3 収入管理	BA3CU002	債務者情報印刷																						
BA3 収入管理	BA3CU003	債務者情報一覧表印刷																						
BA3 収入管理	BA3CU004	債務者情報抽出指示																						
BA3 収入管理	BA3DU001	委託販売契約情報入力																						
BA3 収入管理	BA3EU001	契約情報入力																						
BA3 収入管理	BA3EU002	契約書印刷																						
BA3 収入管理	BA3EU003	債権発生通知書印刷																						
BA3 収入管理	BA3EU004	契約情報確認																						
BA3 収入管理	BA3EU005	債権未抽出データ一覧表印刷																						
BA3 収入管理	BA3EU006	債権発生通知情報抽出指示																						
BA3 収入管理	BA3EU007	未関連付け貸付契約一覧																						
BA3 収入管理	BA3FU001	契約管理リスト印刷																						
BA3 収入管理	BA3FU002	延納契約リスト印刷																						
BA3 収入管理	BA3FU003	売上に係る課税対象整理簿印刷																						
BA3 収入管理	BA3FU004	延納による販売実績表印刷																						
BA3 収入管理	BA3FU005	留意債権一覧印刷																						
BA3 収入管理	BA3GU001	継続債権更新入力																						
BA3 収入管理	BA3HU001	歳入科目更正情報入力																						
BA3 収入管理	BA3HU002	歳入科目更正データ抽出指示																						
BA3 収入管理	BA3IU001	収納情報取込																						
BA3 収入管理	BA3IU002	収納情報入力																						
BA3 収入管理	BA3IU003	領収済通知一覧表印刷																						
BA3 収入管理	BA3IU004	収納状況一覧表印刷																						
BA3 収入管理	BA3IU005	徴収額集計表印刷																						
BA3 収入管理	BA3IU006	月別収入実績印刷																						
BA3 収入管理	BA3ZU001	契約一覧																						
BA3 収入管理	BA3ZU002	収入アダムス抽出指示																						
BA4 決算	BA4AU001	支出負担行為データ集計																						
BA4 決算	BA4AU002	契約債権収納データ集計																						
BA4 決算	BA4AU003	試算表付属資料入力																						
BA4 決算	BA4AU004	戻入整理表入力																						
BA4 決算	BA4AU005	誤納・科目訂正整理入力																						
BA4 決算	BA4AU006	試算表入力																						
BA4 決算	BA4AU007	合計残高試算表印刷																						
BA4 決算	BA4BU001	科目別表入力																						
BA4 決算	BA4BU002	転換経費入力																						
BA4 決算	BA4BU003	科目別表印刷																						
BA4 決算	BA4EU002	償却資産整理簿入力																						
BA4 決算	BA4EU006	減価償却簿印刷																						
BA4 決算	BA4EU007	原価対象減価償却簿印刷																						
BA4 決算	BA4EU008	償却額修正入力																						
CE1 貸付・使用等管理	CE1AU010	貸付台帳入力																						

別表2-7\_CRUDマトリクス    CRUDマトリクス

			AE2	AE2	AE2	AE2	AE2	AE2	AE2	AE2	AE2	AE2	AE2	AE2	AE2	AE2	AE2	AE2	AE2	AE2	AE2	AE2	
			製品生産	製品生産	製品生産	製品生産	製品生産	製品生産	製品生産	製品生産	製品生産	製品生産	製品生産	製品生産	製品生産	製品生産	製品生産	製品生産	製品生産	製品生産	製品生産	製品生産	製品生産
							生産予定 簿・実行 簿		請負契約 明細	請負事業 内訳情報	管理換え 情報	全幹材樹 高曲線	全幹材平 均樹高	概算見込 野帳情報 CSV	全幹材野 帳情報 CSV	樹高曲線 データ CSV		全幹材野 帳	樹材種別	全幹材樹 材種明細	生産完了 報告書	生産実行 簿	全幹材販 売物件明 細書
BA2 支出管理	BA2HU006	官公需契約に係る契約態様別実績調印刷																					
BA2 支出管理	BA2ZU001	支出アダムス抽出指示																					
BA3 収入管理	BA3BU001	歳入予算額情報入力																					
BA3 収入管理	BA3BU003	歳入予算額情報入力確認リスト印刷																					
BA3 収入管理	BA3BU004	歳入予算整理表印刷																					
BA3 収入管理	BA3CU001	債務者登録																					
BA3 収入管理	BA3CU002	債務者情報印刷																					
BA3 収入管理	BA3CU003	債務者情報一覧表印刷																					
BA3 収入管理	BA3CU004	債務者情報抽出指示																					
BA3 収入管理	BA3DU001	委託販売契約情報入力																					
BA3 収入管理	BA3EU001	契約情報入力																					
BA3 収入管理	BA3EU002	契約書印刷																					
BA3 収入管理	BA3EU003	債権発生通知書印刷																					
BA3 収入管理	BA3EU004	契約情報確認																					
BA3 収入管理	BA3EU005	債権未抽出データ一覧表印刷																					
BA3 収入管理	BA3EU006	債権発生通知情報抽出指示																					
BA3 収入管理	BA3EU007	未関連付け貸付契約一覧																					
BA3 収入管理	BA3FU001	契約管理リスト印刷																					
BA3 収入管理	BA3FU002	延納契約リスト印刷																					
BA3 収入管理	BA3FU003	売上に係る課税対象整理簿印刷																					
BA3 収入管理	BA3FU004	延納による販売実績表印刷																					
BA3 収入管理	BA3FU005	留意債権一覧印刷																					
BA3 収入管理	BA3GU001	継続債権更新入力																					
BA3 収入管理	BA3HU001	歳入科目更正情報入力																					
BA3 収入管理	BA3HU002	歳入科目更正データ抽出指示																					
BA3 収入管理	BA3IU001	収納情報取込																					
BA3 収入管理	BA3IU002	収納情報入力																					
BA3 収入管理	BA3IU003	領収済通知一覧表印刷																					
BA3 収入管理	BA3IU004	収納状況一覧表印刷																					
BA3 収入管理	BA3IU005	徴収額集計表印刷																					
BA3 収入管理	BA3IU006	月別収入実績印刷																					
BA3 収入管理	BA3ZU001	契約一覧																					
BA3 収入管理	BA3ZU002	収入アダムス抽出指示																					
BA4 決算	BA4AU001	支出負担行為データ集計																					
BA4 決算	BA4AU002	契約債権収納データ集計																					
BA4 決算	BA4AU003	試算表付属資料入力																					
BA4 決算	BA4AU004	戻入整理表入力																					
BA4 決算	BA4AU005	誤納・科目訂正整理入力																					
BA4 決算	BA4AU006	試算表入力																					
BA4 決算	BA4AU007	合計残高試算表印刷																					
BA4 決算	BA4BU001	科目別表入力																					
BA4 決算	BA4BU002	転換経費入力																					
BA4 決算	BA4BU003	科目別表印刷																					
BA4 決算	BA4EU002	償却資産整理簿入力																					
BA4 決算	BA4EU006	減価償却簿印刷																					
BA4 決算	BA4EU007	原価対象減価償却簿印刷																					
BA4 決算	BA4EU008	償却額修正入力																					
CE1 貸付・使用等管理	CE1AU010	貸付台帳入力																					



別表2-7\_CRUDマトリクス    CRUDマトリクス

			AE2	AE2	AE3	AE3	AE3	AE3	AE3	AE3	AE3	AE3	AE3	AE3	AE3	AE3	AE3	AE3	AE3	AE3	AE3	AE3		
			製品生産	製品生産	製品販売	製品販売	製品販売	製品販売	製品販売	製品販売	製品販売	製品販売	製品販売	製品販売	製品販売	製品販売	製品販売	製品販売	製品販売	製品販売	製品販売	製品販売	製品販売	
						素材基準	システム		システム		産地増減	年間販売	月別販売	製品販売	販売予定					全幹材単	全幹材予	全幹材樹	製品市場	
			全幹材樹	委託	市況率マ	価格マス	販売協定	システム	販売計画	率マスタ	予定	予定	予定簿	総括	桧履歴	価格評定	委託	全幹材桧	価算出	定価格	材種明細	単価(A価	格)	公売
BA2 支出管理	BA2HU006	官公需契約に係る契約態様別実績調印刷																						
BA2 支出管理	BA2ZU001	支出アダムス抽出指示																						
BA3 収入管理	BA3BU001	歳入予算額情報入力																						
BA3 収入管理	BA3BU003	歳入予算額情報入力確認リスト印刷																						
BA3 収入管理	BA3BU004	歳入予算整理表印刷																						
BA3 収入管理	BA3CU001	債務者登録																						
BA3 収入管理	BA3CU002	債務者情報印刷																						
BA3 収入管理	BA3CU003	債務者情報一覧表印刷																						
BA3 収入管理	BA3CU004	債務者情報抽出指示																						
BA3 収入管理	BA3DU001	委託販売契約情報入力																						
BA3 収入管理	BA3EU001	契約情報入力																						
BA3 収入管理	BA3EU002	契約書印刷																						
BA3 収入管理	BA3EU003	債権発生通知書印刷																						
BA3 収入管理	BA3EU004	契約情報確認																						
BA3 収入管理	BA3EU005	債権未抽出データ一覧表印刷																						
BA3 収入管理	BA3EU006	債権発生通知情報抽出指示																						
BA3 収入管理	BA3EU007	未関連付け貸付契約一覧																						
BA3 収入管理	BA3FU001	契約管理リスト印刷																						
BA3 収入管理	BA3FU002	延納契約リスト印刷																						
BA3 収入管理	BA3FU003	売上に係る課税対象整理簿印刷																						
BA3 収入管理	BA3FU004	延納による販売実績表印刷																						
BA3 収入管理	BA3FU005	留意債権一覧印刷																						
BA3 収入管理	BA3GU001	継続債権更新入力																						
BA3 収入管理	BA3HU001	歳入科目更正情報入力																						
BA3 収入管理	BA3HU002	歳入科目更正データ抽出指示																						
BA3 収入管理	BA3IU001	収納情報取込																						
BA3 収入管理	BA3IU002	収納情報入力																						
BA3 収入管理	BA3IU003	領収済通知一覧表印刷																						
BA3 収入管理	BA3IU004	収納状況一覧表印刷																						
BA3 収入管理	BA3IU005	徴収額集計表印刷																						
BA3 収入管理	BA3IU006	月別収入実績印刷																						
BA3 収入管理	BA3ZU001	契約一覧																						
BA3 収入管理	BA3ZU002	収入アダムス抽出指示																						
BA4 決算	BA4AU001	支出負担行為データ集計																						
BA4 決算	BA4AU002	契約債権収納データ集計																						
BA4 決算	BA4AU003	試算表付属資料入力																						
BA4 決算	BA4AU004	戻入整理表入力																						
BA4 決算	BA4AU005	誤納・科目訂正整理入力																						
BA4 決算	BA4AU006	試算表入力																						
BA4 決算	BA4AU007	合計残高試算表印刷																						
BA4 決算	BA4BU001	科目別表入力																						
BA4 決算	BA4BU002	転換経費入力																						
BA4 決算	BA4BU003	科目別表印刷																						
BA4 決算	BA4EU002	償却資産整理簿入力																						
BA4 決算	BA4EU006	減価償却簿印刷																						
BA4 決算	BA4EU007	原価対象減価償却簿印刷																						
BA4 決算	BA4EU008	償却額修正入力																						
CE1 貸付・使用等管理	CE1AU010	貸付台帳入力																						



別表2-7\_CRUDマトリクス    CRUDマトリクス

			AE3	AE3	AE3	AE3	AE3	AE3	AE3	AE3	AE3	AE4	AE4	AE4	AE4	AE4	AE4	AE4	AE4	AE4	AE4	AE4	
			製品販売	製品販売	製品販売	製品販売	製品販売	製品販売	製品販売	製品販売	製品販売	製品販売	樹木採取 権	樹木採取 権	樹木採取 権	樹木採取 権	樹木採取 権	樹木採取 権	樹木採取 権	樹木採取 権	樹木採取 権	樹木採取 権	樹木採取 権
			委託販売 結果CSV	委託販売 結果	全幹材評 定	全幹材評 定単価	全幹材樹 材種評定	全幹材樹 材種評定 明細	樹材種別	契約	委託契約	樹木採取 区林小班 情報	樹木採取 権情報	定期報告 明細	樹木料算 定	実施契約	定期報告	実施契約 計画	樹木採取 権実施契 約等情報	樹木料評 定情報(北 海道)CSV	樹木料評 定情報(北 海道以外)CSV	樹木料評 定結果情 報CSV	樹木採取 権
BA2 支出管理	BA2HU006	官公需契約に係る契約態様別実績調印刷																					
BA2 支出管理	BA2ZU001	支出アダムス抽出指示																					
BA3 収入管理	BA3BU001	歳入予算額情報入力																					
BA3 収入管理	BA3BU003	歳入予算額情報入力確認リスト印刷																					
BA3 収入管理	BA3BU004	歳入予算整理表印刷																					
BA3 収入管理	BA3CU001	債務者登録																					
BA3 収入管理	BA3CU002	債務者情報印刷																					
BA3 収入管理	BA3CU003	債務者情報一覧表印刷																					
BA3 収入管理	BA3CU004	債務者情報抽出指示																					
BA3 収入管理	BA3DU001	委託販売契約情報入力																					
BA3 収入管理	BA3EU001	契約情報入力																					
BA3 収入管理	BA3EU002	契約書印刷																					
BA3 収入管理	BA3EU003	債権発生通知書印刷																					
BA3 収入管理	BA3EU004	契約情報確認																					
BA3 収入管理	BA3EU005	債権未抽出データ一覧表印刷																					
BA3 収入管理	BA3EU006	債権発生通知情報抽出指示																					
BA3 収入管理	BA3EU007	未関連付け貸付契約一覧																					
BA3 収入管理	BA3FU001	契約管理リスト印刷																					
BA3 収入管理	BA3FU002	延納契約リスト印刷																					
BA3 収入管理	BA3FU003	売上に係る課税対象整理簿印刷																					
BA3 収入管理	BA3FU004	延納による販売実績表印刷																					
BA3 収入管理	BA3FU005	留意債権一覧印刷																					
BA3 収入管理	BA3GU001	継続債権更新入力																					
BA3 収入管理	BA3HU001	歳入科目更正情報入力																					
BA3 収入管理	BA3HU002	歳入科目更正データ抽出指示																					
BA3 収入管理	BA3IU001	収納情報取込																					
BA3 収入管理	BA3IU002	収納情報入力																					
BA3 収入管理	BA3IU003	領収済通知一覧表印刷																					
BA3 収入管理	BA3IU004	収納状況一覧表印刷																					
BA3 収入管理	BA3IU005	徴収額集計表印刷																					
BA3 収入管理	BA3IU006	月別収入実績印刷																					
BA3 収入管理	BA3ZU001	契約一覧																					
BA3 収入管理	BA3ZU002	収入アダムス抽出指示																					
BA4 決算	BA4AU001	支出負担行為データ集計																					
BA4 決算	BA4AU002	契約債権収納データ集計																					
BA4 決算	BA4AU003	試算表付属資料入力																					
BA4 決算	BA4AU004	戻入整理表入力																					
BA4 決算	BA4AU005	誤納・科目訂正整理入力																					
BA4 決算	BA4AU006	試算表入力																					
BA4 決算	BA4AU007	合計残高試算表印刷																					
BA4 決算	BA4BU001	科目別表入力																					
BA4 決算	BA4BU002	転換経費入力																					
BA4 決算	BA4BU003	科目別表印刷																					
BA4 決算	BA4EU002	償却資産整理簿入力																					
BA4 決算	BA4EU006	減価償却簿印刷																					
BA4 決算	BA4EU007	原価対象減価償却簿印刷																					
BA4 決算	BA4EU008	償却額修正入力																					
CE1 貸付・使用等管理	CE1AU010	貸付台帳入力																					

別表2-7\_CRUDマトリクス    CRUDマトリクス

			AE4	BA1	BA1	BA1	BA1	BA1	BA1	BA1	BA1	BA1	BA1	BA1	BA1	BA1	BA1	BA1	BA2	BA2	BA2	BA2	BA2
			樹木採取 権	歳出予算 管理	歳出予算 管理	歳出予算 管理	歳出予算 管理	歳出予算 管理	歳出予算 管理	歳出予算 管理	歳出予算 管理	歳出予算 管理	歳出予算 管理	歳出予算 管理	歳出予算 管理	歳出予算 管理	歳出予算 管理	歳出予算 管理	歳出予算 管理	支出管理	支出管理	支出管理	支出管理
			樹木料算 定調書	金融機関	歳出科目	歳出予算	歳出予算 一覧表	歳出予算 額情報入 力確認リ スト	示達明細	歳出予算 整理表	示達	示達 (CSV)	示達CSV	歳出予算 行為示達 一覧表	支出負担 行為限度 額示達一 覧表	支出負担 行為日計 表	支出負担 行為限度 額等差引 簿	金融機関 (CSV)	経費明細	負担行為	経理管理	債主	顧客
BA2 支出管理	BA2HU006	官公需契約に係る契約態様別実績調印刷		R															R				
BA2 支出管理	BA2ZU001	支出アダムス抽出指示	R					R		RU									RU	RU	RU		
BA3 収入管理	BA3BU001	歳入予算額情報入力																					
BA3 収入管理	BA3BU003	歳入予算額情報入力確認リスト印刷																					
BA3 収入管理	BA3BU004	歳入予算整理表印刷																					
BA3 収入管理	BA3CU001	債務者登録																		CR			
BA3 収入管理	BA3CU002	債務者情報印刷																					
BA3 収入管理	BA3CU003	債務者情報一覧表印刷																					
BA3 収入管理	BA3CU004	債務者情報抽出指示																					
BA3 収入管理	BA3DU001	委託販売契約情報入力																			CR		
BA3 収入管理	BA3EU001	契約情報入力	R																		CRU		
BA3 収入管理	BA3EU002	契約書印刷																					
BA3 収入管理	BA3EU003	債権発生通知書印刷	R																				
BA3 収入管理	BA3EU004	契約情報確認																					
BA3 収入管理	BA3EU005	債権未抽出データ一覧表印刷																					
BA3 収入管理	BA3EU006	債権発生通知情報抽出指示																					
BA3 収入管理	BA3EU007	未関連付け貸付契約一覧																					
BA3 収入管理	BA3FU001	契約管理リスト印刷																					
BA3 収入管理	BA3FU002	延納契約リスト印刷																					
BA3 収入管理	BA3FU003	売上に係る課税対象整理簿印刷																					
BA3 収入管理	BA3FU004	延納による販売実績表印刷																					
BA3 収入管理	BA3FU005	留意債権一覧印刷																					
BA3 収入管理	BA3GU001	継続債権更新入力																					
BA3 収入管理	BA3HU001	歳入科目更正情報入力																					
BA3 収入管理	BA3HU002	歳入科目更正データ抽出指示																					
BA3 収入管理	BA3IU001	収納情報取込																					
BA3 収入管理	BA3IU002	収納情報入力																					
BA3 収入管理	BA3IU003	領収済通知一覧表印刷	R																				
BA3 収入管理	BA3IU004	収納状況一覧表印刷																					
BA3 収入管理	BA3IU005	徴収額集計表印刷																					
BA3 収入管理	BA3IU006	月別収入実績印刷																					
BA3 収入管理	BA3ZU001	契約一覧																					
BA3 収入管理	BA3ZU002	収入アダムス抽出指示																					
BA4 決算	BA4AU001	支出負担行為データ集計		R															R				
BA4 決算	BA4AU002	契約債権収納データ集計																					
BA4 決算	BA4AU003	試算表付属資料入力																					
BA4 決算	BA4AU004	戻入整理表入力																					
BA4 決算	BA4AU005	誤納・科目訂正整理入力																					
BA4 決算	BA4AU006	試算表入力																					
BA4 決算	BA4AU007	合計残高試算表印刷																					
BA4 決算	BA4BU001	科目別表入力																					
BA4 決算	BA4BU002	転換経費入力																					
BA4 決算	BA4BU003	科目別表印刷		R																			
BA4 決算	BA4EU002	償却資産整理簿入力																					
BA4 決算	BA4EU006	減価償却簿印刷																					
BA4 決算	BA4EU007	原価対象減価償却簿印刷																					
BA4 決算	BA4EU008	償却額修正入力																					
CE1 貸付・使用等管理	CE1AU010	貸付台帳入力																					

別表2-7\_CRUDマトリクス    CRUDマトリクス

			BA2	BA2	BA2	BA2	BA2	BA2	BA2	BA2	BA2	BA2	BA2	BA2	BA2	BA2	BA2	BA3	BA3	BA3	BA3	BA3	BA3	
			支出管理	支出管理	支出管理	支出管理	支出管理	支出管理	支出管理	支出管理	支出管理	支出管理	支出管理	支出管理	支出管理	支出管理	支出管理	支出管理	収入管理	収入管理	収入管理	収入管理	収入管理	収入管理
			債主登録 (変更)票	債主情報 一覧	支払内訳	支払予定	歳出科目	支出負担 行為決議 書	歳出科目 更正	科目更正 決議書	国庫金	官公需契 約実績調 査資料	中小企業 官公需特 定品目契 約状況	仕入等に 係る課税 対象整理 簿	官公需契 約に係る 契約態様 別実績調	タンキン グファイ ル	歳入科目 更正	契約	債務者	歳入科目	委託契約	歳入予算	歳入予算 額情報入 力確認リ スト	
BA2 支出管理	BA2HU006	官公需契約に係る契約態様別実績調印刷			R																			
BA2 支出管理	BA2ZU001	支出アダムス抽出指示			R				RU															
BA3 収入管理	BA3BU001	歳入予算額情報入力																		R		CRU		
BA3 収入管理	BA3BU003	歳入予算額情報入力確認リスト印刷																		R		R		
BA3 収入管理	BA3BU004	歳入予算整理表印刷																R		R		R		
BA3 収入管理	BA3CU001	債務者登録																	CRUD					
BA3 収入管理	BA3CU002	債務者情報印刷																	RU					
BA3 収入管理	BA3CU003	債務者情報一覧表印刷																	R					
BA3 収入管理	BA3CU004	債務者情報抽出指示																	RU					
BA3 収入管理	BA3DU001	委託販売契約情報入力																	R		CRUD			
BA3 収入管理	BA3EU001	契約情報入力																CRUD	R	R				
BA3 収入管理	BA3EU002	契約書印刷																R	R					
BA3 収入管理	BA3EU003	債権発生通知書印刷																R	R	R				
BA3 収入管理	BA3EU004	契約情報確認																RU	R					
BA3 収入管理	BA3EU005	債権未抽出データ一覧表印刷																R	R	R				
BA3 収入管理	BA3EU006	債権発生通知情報抽出指示																RU	R					
BA3 収入管理	BA3EU007	未関連付け貸付契約一覧																	R					
BA3 収入管理	BA3FU001	契約管理リスト印刷																R	R	R				
BA3 収入管理	BA3FU002	延納契約リスト印刷																R	R	R				
BA3 収入管理	BA3FU003	売上に係る課税対象整理簿印刷																R		R				
BA3 収入管理	BA3FU004	延納による販売実績表印刷																R	R	R				
BA3 収入管理	BA3FU005	留意債権一覧印刷																R	R	R				
BA3 収入管理	BA3GU001	継続債権更新入力																RU	R					
BA3 収入管理	BA3HU001	歳入科目更正情報入力																RU	R	R				
BA3 収入管理	BA3HU002	歳入科目更正データ抽出指示															R							
BA3 収入管理	BA3IU001	収納情報取込																RU	R	R				
BA3 収入管理	BA3IU002	収納情報入力																		R				
BA3 収入管理	BA3IU003	領収済通知一覧表印刷																		R				
BA3 収入管理	BA3IU004	収納状況一覧表印刷																R		R				
BA3 収入管理	BA3IU005	徴収額集計表印刷																R		R				
BA3 収入管理	BA3IU006	月別収入実績印刷																R		R				
BA3 収入管理	BA3ZU001	契約一覧																R		R				
BA3 収入管理	BA3ZU002	収入アダムス抽出指示																R	R					
BA4 決算	BA4AU001	支出負担行為データ集計			R																			
BA4 決算	BA4AU002	契約債権収納データ集計																R		R				
BA4 決算	BA4AU003	試算表付属資料入力																						
BA4 決算	BA4AU004	戻入整理表入力																						
BA4 決算	BA4AU005	誤納・科目訂正整理入力																						
BA4 決算	BA4AU006	試算表入力																						
BA4 決算	BA4AU007	合計残高試算表印刷																						
BA4 決算	BA4BU001	科目別表入力																						
BA4 決算	BA4BU002	転換経費入力																						
BA4 決算	BA4BU003	科目別表印刷																		R				
BA4 決算	BA4EU002	償却資産整理簿入力																						
BA4 決算	BA4EU006	減価償却簿印刷																						
BA4 決算	BA4EU007	原価対象減価償却簿印刷																						
BA4 決算	BA4EU008	償却額修正入力																						
CE1 貸付・使用等管理	CE1AU010	貸付台帳入力																						

別表2-7\_CRUDマトリクス    CRUDマトリクス

			BA3	BA3	BA3	BA3	BA3	BA3	BA3	BA3	BA3	BA3	BA3	BA3	BA3	BA3	BA3	BA3	BA3	BA3	BA3	BA3	BA3	
			収入管理	収入管理	収入管理	収入管理	収入管理	収入管理	収入管理	収入管理	収入管理	収入管理	収入管理	収入管理	収入管理	収入管理	収入管理	収入管理	収入管理	収入管理	収入管理	収入管理	収入管理	収入管理
					債務者登録(変更)票	債務者情報一覧表	国有林野の産物販売委託契約書		事後調定収納	収納	契約書	債権発生(帰属)通知書	履行延期特約等及び債権変更通知書	一時分割納付債権内訳書(変更登録用)	一時・分割納付債権内訳書	債権未抽出データ一覧表	契約管理リスト	延納契約リスト	歳入科目更正	売上に係る課税対象整理簿	延納による販売実績表	留意債権一覧	科目(種類)訂正通知書	
BA2 支出管理	BA2HU006	官公需契約に係る契約態様別実績調印刷																						
BA2 支出管理	BA2ZU001	支出アダムス抽出指示																						
BA3 収入管理	BA3BU001	歳入予算額情報入力																						
BA3 収入管理	BA3BU003	歳入予算額情報入力確認リスト印刷																						
BA3 収入管理	BA3BU004	歳入予算整理表印刷	R																					
BA3 収入管理	BA3CU001	債務者登録																						
BA3 収入管理	BA3CU002	債務者情報印刷																						
BA3 収入管理	BA3CU003	債務者情報一覧表印刷																						
BA3 収入管理	BA3CU004	債務者情報抽出指示																						
BA3 収入管理	BA3DU001	委託販売契約情報入力																						
BA3 収入管理	BA3EU001	契約情報入力	CRUD				CRUD	CRUD	CUD															
BA3 収入管理	BA3EU002	契約書印刷	R				R																	
BA3 収入管理	BA3EU003	債権発生通知書印刷	R				RU	R																
BA3 収入管理	BA3EU004	契約情報確認	R				RU																	
BA3 収入管理	BA3EU005	債権未抽出データ一覧表印刷	R				R																	
BA3 収入管理	BA3EU006	債権発生通知情報抽出指示					RU																	
BA3 収入管理	BA3EU007	未関連付け貸付契約一覧																						
BA3 収入管理	BA3FU001	契約管理リスト印刷	R				R																	
BA3 収入管理	BA3FU002	延納契約リスト印刷	R				R																	
BA3 収入管理	BA3FU003	売上に係る課税対象整理簿印刷	R				R											R						
BA3 収入管理	BA3FU004	延納による販売実績表印刷	R				R																	
BA3 収入管理	BA3FU005	留意債権一覧印刷	R				R		R															
BA3 収入管理	BA3GU001	継続債権更新入力					R																	
BA3 収入管理	BA3HU001	歳入科目更正情報入力					RU											CRUD						
BA3 収入管理	BA3HU002	歳入科目更正データ抽出指示																U						
BA3 収入管理	BA3IU001	収納情報取込	R				R		CRU															
BA3 収入管理	BA3IU002	収納情報入力							CRUD															
BA3 収入管理	BA3IU003	領収済通知一覧表印刷							R															
BA3 収入管理	BA3IU004	収納状況一覧表印刷							R															
BA3 収入管理	BA3IU005	徴収額集計表印刷	R				R		R									R						
BA3 収入管理	BA3IU006	月別収入実績印刷	R				R		R															
BA3 収入管理	BA3ZU001	契約一覧					R		R															
BA3 収入管理	BA3ZU002	収入アダムス抽出指示	R				R	R										R						
BA4 決算	BA4AU001	支出負担行為データ集計																						
BA4 決算	BA4AU002	契約債権収納データ集計	R				R		CRUD									R						
BA4 決算	BA4AU003	試算表付属資料入力																						
BA4 決算	BA4AU004	戻入整理表入力																						
BA4 決算	BA4AU005	誤納・科目訂正整理入力																						
BA4 決算	BA4AU006	試算表入力																						
BA4 決算	BA4AU007	合計残高試算表印刷																						
BA4 決算	BA4BU001	科目別表入力																						
BA4 決算	BA4BU002	転換経費入力																						
BA4 決算	BA4BU003	科目別表印刷																						
BA4 決算	BA4EU002	償却資産整理簿入力																						
BA4 決算	BA4EU006	減価償却簿印刷																						
BA4 決算	BA4EU007	原価対象減価償却簿印刷																						
BA4 決算	BA4EU008	償却額修正入力																						
CE1 貸付・使用等管理	CE1AU010	貸付台帳入力																						

別表2-7\_CRUDマトリクス    CRUDマトリクス

			BA3	BA3	BA3	BA3	BA3	BA3	BA3	BA4	BA4	BA4	BA4	BA4	CE1	CE1	CE1	CE1	CE1	CE1	CE1	CE1	CE1
			収入管理	収入管理	収入管理	収入管理	収入管理	収入管理	収入管理	収入管理	決算	決算	決算	決算	決算	貸付・使用等管理	貸付・使用等管理	貸付・使用等管理	貸付・使用等管理	貸付・使用等管理	貸付・使用等管理	貸付・使用等管理	貸付・使用等管理
			領収済通知情報(CSV)	領収済通知一覧表	収納状況一覧表	徴収額集計表	月別収入実績	タンキングファイル	歳出科目	集計	集計月別	償却資産	償却マスタ	減価償却簿	貸付管理	貸付管理事務所	貸付管理用途内訳	貸付管理林小班	貸付管理年次	貸付算定	貸付算定年度	算定合算	貸付算定温鉱泉
BA2 支出管理	BA2HU006	官公需契約に係る契約態様別実績調印刷																					
BA2 支出管理	BA2ZU001	支出アダムス抽出指示																					
BA3 収入管理	BA3BU001	歳入予算額情報入力																					
BA3 収入管理	BA3BU003	歳入予算額情報入力確認リスト印刷																					
BA3 収入管理	BA3BU004	歳入予算整理表印刷																					
BA3 収入管理	BA3CU001	債務者登録																					
BA3 収入管理	BA3CU002	債務者情報印刷																					
BA3 収入管理	BA3CU003	債務者情報一覧表印刷																					
BA3 収入管理	BA3CU004	債務者情報抽出指示																					
BA3 収入管理	BA3DU001	委託販売契約情報入力																					
BA3 収入管理	BA3EU001	契約情報入力																					
BA3 収入管理	BA3EU002	契約書印刷																					
BA3 収入管理	BA3EU003	債権発生通知書印刷																					
BA3 収入管理	BA3EU004	契約情報確認																					
BA3 収入管理	BA3EU005	債権未抽出データ一覧表印刷																					
BA3 収入管理	BA3EU006	債権発生通知情報抽出指示																					
BA3 収入管理	BA3EU007	未関連付け貸付契約一覧													R								
BA3 収入管理	BA3FU001	契約管理リスト印刷																					
BA3 収入管理	BA3FU002	延納契約リスト印刷																					
BA3 収入管理	BA3FU003	売上に係る課税対象整理簿印刷																					
BA3 収入管理	BA3FU004	延納による販売実績表印刷																					
BA3 収入管理	BA3FU005	留意債権一覧印刷																					
BA3 収入管理	BA3GU001	継続債権更新入力																					
BA3 収入管理	BA3HU001	歳入科目更正情報入力																					
BA3 収入管理	BA3HU002	歳入科目更正データ抽出指示																					
BA3 収入管理	BA3IU001	収納情報取込	R																				
BA3 収入管理	BA3IU002	収納情報入力																					
BA3 収入管理	BA3IU003	領収済通知一覧表印刷																					
BA3 収入管理	BA3IU004	収納状況一覧表印刷																					
BA3 収入管理	BA3IU005	徴収額集計表印刷																					
BA3 収入管理	BA3IU006	月別収入実績印刷																					
BA3 収入管理	BA3ZU001	契約一覧																					
BA3 収入管理	BA3ZU002	収入アダムス抽出指示																					
BA4 決算	BA4AU001	支出負担行為データ集計								RU	RU												
BA4 決算	BA4AU002	契約債権収納データ集計								RU	RU												
BA4 決算	BA4AU003	試算表付属資料入力								R	R												
BA4 決算	BA4AU004	戻入整理表入力							R	R	R												
BA4 決算	BA4AU005	誤納・科目訂正整理入力								R	R												
BA4 決算	BA4AU006	試算表入力								R	RU												
BA4 決算	BA4AU007	合計残高試算表印刷								R	R												
BA4 決算	BA4BU001	科目別表入力																					
BA4 決算	BA4BU002	転換経費入力																					
BA4 決算	BA4BU003	科目別表印刷							R														
BA4 決算	BA4EU002	償却資産整理簿入力										RD	R	RD									
BA4 決算	BA4EU006	減価償却簿印刷										R											
BA4 決算	BA4EU007	原価対象減価償却簿印刷										R											
BA4 決算	BA4EU008	償却額修正入力										R		CRD									
CE1 貸付・使用等管理	CE1AU010	貸付台帳入力													CRUD	CRD	CRD	CRD	CRD	D	D	D	D



別表2-7\_CRUDマトリクス    CRUDマトリクス

			CE1	CE1	CE1	CE1	CE1	CE1	CE1														
			貸付・使用等管理	貸付・使用等管理	貸付・使用等管理	貸付・使用等管理	貸付・使用等管理	貸付・使用等管理	貸付・使用等管理	CF1	CF1	CF1	CF1	CF1	CF1	CF1	CF1	CF1	CF1	CF1	CF1	CF1	CF1
			協定電力	協定電力 年度	協定通信	協定通信 年度	収益算定	貸付管理 帳票出力	貸付管理 集計	対象森林	対象森林 林小班	契約対象 森林	内定者	顧客	法定代理 人	分収育林 帳票出力	契約者	連絡人	契約者変 更	・分収林 履歴表	・分収林 個別表	・費用負 担者個別 表	・費用負 担者一覧 表
BA2 支出管理	BA2HU006	官公需契約に係る契約態様別実績調印刷																					
BA2 支出管理	BA2ZU001	支出アダムス抽出指示																					
BA3 収入管理	BA3BU001	歳入予算額情報入力																					
BA3 収入管理	BA3BU003	歳入予算額情報入力確認リスト印刷																					
BA3 収入管理	BA3BU004	歳入予算整理表印刷																					
BA3 収入管理	BA3CU001	債務者登録																					
BA3 収入管理	BA3CU002	債務者情報印刷																					
BA3 収入管理	BA3CU003	債務者情報一覧表印刷																					
BA3 収入管理	BA3CU004	債務者情報抽出指示																					
BA3 収入管理	BA3DU001	委託販売契約情報入力																					
BA3 収入管理	BA3EU001	契約情報入力																					
BA3 収入管理	BA3EU002	契約書印刷																					
BA3 収入管理	BA3EU003	債権発生通知書印刷																					
BA3 収入管理	BA3EU004	契約情報確認																					
BA3 収入管理	BA3EU005	債権未抽出データ一覧表印刷																					
BA3 収入管理	BA3EU006	債権発生通知情報抽出指示																					
BA3 収入管理	BA3EU007	未関連付け貸付契約一覧																					
BA3 収入管理	BA3FU001	契約管理リスト印刷																					
BA3 収入管理	BA3FU002	延納契約リスト印刷																					
BA3 収入管理	BA3FU003	売上に係る課税対象整理簿印刷																					
BA3 収入管理	BA3FU004	延納による販売実績表印刷																					
BA3 収入管理	BA3FU005	留意債権一覧印刷																					
BA3 収入管理	BA3GU001	継続債権更新入力																					
BA3 収入管理	BA3HU001	歳入科目更正情報入力																					
BA3 収入管理	BA3HU002	歳入科目更正データ抽出指示																					
BA3 収入管理	BA3IU001	収納情報取込																					
BA3 収入管理	BA3IU002	収納情報入力																					
BA3 収入管理	BA3IU003	領収済通知一覧表印刷																					
BA3 収入管理	BA3IU004	収納状況一覧表印刷																					
BA3 収入管理	BA3IU005	徴収額集計表印刷																					
BA3 収入管理	BA3IU006	月別収入実績印刷																					
BA3 収入管理	BA3ZU001	契約一覧																					
BA3 収入管理	BA3ZU002	収入アダムス抽出指示																					
BA4 決算	BA4AU001	支出負担行為データ集計																					
BA4 決算	BA4AU002	契約債権収納データ集計																					
BA4 決算	BA4AU003	試算表付属資料入力																					
BA4 決算	BA4AU004	戻入整理表入力																					
BA4 決算	BA4AU005	誤納・科目訂正整理入力																					
BA4 決算	BA4AU006	試算表入力																					
BA4 決算	BA4AU007	合計残高試算表印刷																					
BA4 決算	BA4BU001	科目別表入力																					
BA4 決算	BA4BU002	転換経費入力																					
BA4 決算	BA4BU003	科目別表印刷																					
BA4 決算	BA4EU002	償却資産整理簿入力																					
BA4 決算	BA4EU006	減価償却簿印刷																					
BA4 決算	BA4EU007	原価対象減価償却簿印刷																					
BA4 決算	BA4EU008	償却額修正入力																					
CE1 貸付・使用等管理	CE1AU010	貸付台帳入力	D	D	D	D	D	C															



別表2-7\_CRUDマトリクス    CRUDマトリクス

			CF1	CF1	CF1	CF1	CF1	CF1	CF1	CF1	CF1	CF1	CF1	CF1	YA2		ZY1	ZY1	ZY1	ZY1	ZY1	ZY1	
			分収育林	分収育林	分収育林	分収育林	分収育林	分収育林	分収育林	分収育林	分収育林	分収育林	分収育林	分収育林	分収育林	事業統計	YY1	業務共通	業務共通	業務共通	業務共通	業務共通	業務共通
																1-1管理 区域及び 面積	業務用語 マスタ	業務用語 マスタ	業務用語	組織マス タ	都道府県 マスタ	林小班施 業履歴	樹種別施 業履歴
BA2 支出管理	BA2HU006	官公需契約に係る契約態様別実績調印刷															R		R				
BA2 支出管理	BA2ZU001	支出アダムス抽出指示															R		R				
BA3 収入管理	BA3BU001	歳入予算額情報入力																	R				
BA3 収入管理	BA3BU003	歳入予算額情報入力確認リスト印刷															R		R				
BA3 収入管理	BA3BU004	歳入予算整理表印刷															R		R				
BA3 収入管理	BA3CU001	債務者登録															R		R	R			
BA3 収入管理	BA3CU002	債務者情報印刷															R		R	R			
BA3 収入管理	BA3CU003	債務者情報一覧表印刷															R		R	R			
BA3 収入管理	BA3CU004	債務者情報抽出指示																	R				
BA3 収入管理	BA3DU001	委託販売契約情報入力															R		R	R			
BA3 収入管理	BA3EU001	契約情報入力															R		R	R			
BA3 収入管理	BA3EU002	契約書印刷															R		R	R			
BA3 収入管理	BA3EU003	債権発生通知書印刷															R		R				
BA3 収入管理	BA3EU004	契約情報確認															R		R				
BA3 収入管理	BA3EU005	債権未抽出データ一覧表印刷															R		R				
BA3 収入管理	BA3EU006	債権発生通知情報抽出指示															R		R				
BA3 収入管理	BA3EU007	未関連付け貸付契約一覧															R		R				
BA3 収入管理	BA3FU001	契約管理リスト印刷															R		R				
BA3 収入管理	BA3FU002	延納契約リスト印刷															R		R				
BA3 収入管理	BA3FU003	売上に係る課税対象整理簿印刷															R		R				
BA3 収入管理	BA3FU004	延納による販売実績表印刷															R		R				
BA3 収入管理	BA3FU005	留意債権一覧印刷															R		R				
BA3 収入管理	BA3GU001	継続債権更新入力																	R				
BA3 収入管理	BA3HU001	歳入科目更正情報入力															R		R				
BA3 収入管理	BA3HU002	歳入科目更正データ抽出指示															R		R				
BA3 収入管理	BA3IU001	収納情報取込															R		R				
BA3 収入管理	BA3IU002	収納情報入力															R		R				
BA3 収入管理	BA3IU003	領収済通知一覧表印刷															R		R				
BA3 収入管理	BA3IU004	収納状況一覧表印刷															R		R				
BA3 収入管理	BA3IU005	徴収額集計表印刷															R		R				
BA3 収入管理	BA3IU006	月別収入実績印刷															R		R				
BA3 収入管理	BA3ZU001	契約一覧															R		R				
BA3 収入管理	BA3ZU002	収入アダムス抽出指示															R		R				
BA4 決算	BA4AU001	支出負担行為データ集計																	R				
BA4 決算	BA4AU002	契約債権収納データ集計																	R				
BA4 決算	BA4AU003	試算表付属資料入力																	R				
BA4 決算	BA4AU004	戻入整理表入力																	R				
BA4 決算	BA4AU005	誤納・科目訂正整理入力																	R				
BA4 決算	BA4AU006	試算表入力																	R				
BA4 決算	BA4AU007	合計残高試算表印刷															R		R				
BA4 決算	BA4BU001	科目別表入力															R		R				
BA4 決算	BA4BU002	転換経費入力															R		R				
BA4 決算	BA4BU003	科目別表印刷															R		R				
BA4 決算	BA4EU002	償却資産整理簿入力															R		R				
BA4 決算	BA4EU006	減価償却簿印刷															R		R				
BA4 決算	BA4EU007	原価対象減価償却簿印刷															R		R				
BA4 決算	BA4EU008	償却額修正入力															R		R				
CE1 貸付・使用等管理	CE1AU010	貸付台帳入力															R		R	R			

別表2-7\_CRUDマトリクス    CRUDマトリクス

			ZY1 業務共通	ZY1 業務共通	ZY1 業務共通	ZY1 業務共通	ZY1 業務共通	ZY1 業務共通	ZY1 業務共通	ZZ1 業務基盤	-	-	-	-	-	-	-	-	-	-	-	-	-
			樹類樹種 管理	顧客	職員情報	顧客マス タ	アッ プ ロ ー ド デ ー タ	集計	バッ チ 管 理	systemco m.ini	国庫金振 込明細票	集計月別	樹種別販 売量(製 品)	販売予定 表	販売方法 別	月別販売 計画(樹種 別)	販売方法 別適用条 項別内訳 表	木材供給 事業費(販 売事業)総 括表	(資料)適 用条項事 由別内訳	分収育林 帳票出力	生産予定 簿	生産予定 簿明細	生産予定 簿・実行 簿
BA2 支出管理	BA2HU006	官公需契約に係る契約態様別実績調印刷																					
BA2 支出管理	BA2ZU001	支出アダムス抽出指示		R																			
BA3 収入管理	BA3BU001	歳入予算額情報入力																					
BA3 収入管理	BA3BU003	歳入予算額情報入力確認リスト印刷																					
BA3 収入管理	BA3BU004	歳入予算整理表印刷																					
BA3 収入管理	BA3CU001	債務者登録		RU																			
BA3 収入管理	BA3CU002	債務者情報印刷		R																			
BA3 収入管理	BA3CU003	債務者情報一覧表印刷		R																			
BA3 収入管理	BA3CU004	債務者情報抽出指示		R																			
BA3 収入管理	BA3DU001	委託販売契約情報入力		R																			
BA3 収入管理	BA3EU001	契約情報入力		R																			
BA3 収入管理	BA3EU002	契約書印刷		R																			
BA3 収入管理	BA3EU003	債権発生通知書印刷		R																			
BA3 収入管理	BA3EU004	契約情報確認		R																			
BA3 収入管理	BA3EU005	債権未抽出データ一覧表印刷		R																			
BA3 収入管理	BA3EU006	債権発生通知情報抽出指示		R																			
BA3 収入管理	BA3EU007	未関連付け貸付契約一覧		R																			
BA3 収入管理	BA3FU001	契約管理リスト印刷		R																			
BA3 収入管理	BA3FU002	延納契約リスト印刷		R																			
BA3 収入管理	BA3FU003	売上に係る課税対象整理簿印刷																					
BA3 収入管理	BA3FU004	延納による販売実績表印刷		R																			
BA3 収入管理	BA3FU005	留意債権一覧印刷		R																			
BA3 収入管理	BA3GU001	継続債権更新入力		R																			
BA3 収入管理	BA3HU001	歳入科目更正情報入力		R																			
BA3 収入管理	BA3HU002	歳入科目更正データ抽出指示																					
BA3 収入管理	BA3IU001	収納情報取込		R																			
BA3 収入管理	BA3IU002	収納情報入力																					
BA3 収入管理	BA3IU003	領収済通知一覧表印刷																					
BA3 収入管理	BA3IU004	収納状況一覧表印刷																					
BA3 収入管理	BA3IU005	徴収額集計表印刷																					
BA3 収入管理	BA3IU006	月別収入実績印刷																					
BA3 収入管理	BA3ZU001	契約一覧																					
BA3 収入管理	BA3ZU002	収入アダムス抽出指示		R																			
BA4 決算	BA4AU001	支出負担行為データ集計																					
BA4 決算	BA4AU002	契約債権収納データ集計																					
BA4 決算	BA4AU003	試算表付属資料入力																					
BA4 決算	BA4AU004	戻入整理表入力																					
BA4 決算	BA4AU005	誤納・科目訂正整理入力										RU											
BA4 決算	BA4AU006	試算表入力																					
BA4 決算	BA4AU007	合計残高試算表印刷																					
BA4 決算	BA4BU001	科目別表入力						RU															
BA4 決算	BA4BU002	転換経費入力						U															
BA4 決算	BA4BU003	科目別表印刷																					
BA4 決算	BA4EU002	償却資産整理簿入力																					
BA4 決算	BA4EU006	減価償却簿印刷																					
BA4 決算	BA4EU007	原価対象減価償却簿印刷																					
BA4 決算	BA4EU008	償却額修正入力																					
CE1 貸付・使用等管理	CE1AU010	貸付台帳入力		R																			

別表2-7\_CRUDマトリクス    CRUDマトリクス

			-	-	-	-	-	-	-	-	-	-	-	-	-	-	-	-	-	-	-	-
			予定総括 表	素材検知 野帳情報 CSV	概算引渡 野帳情報 CSV	生産予定 簿CSV	樹高曲線 情報CSV	生産実行 簿	生産進行 状況表	実行総括 表	製品販売 予定簿	販売予定 表	販売方法 別	樹種別販 売量(製 品)	月別販売 計画	素材販売 予定価格	全幹材桧	販売物件 明細書	桧	委託販売 結果	概算契約 引渡物件	代金計算 集計表
BA2 支出管理	BA2HU006	官公需契約に係る契約態様別実績調印刷																				
BA2 支出管理	BA2ZU001	支出アダムス抽出指示																				
BA3 収入管理	BA3BU001	歳入予算額情報入力																				
BA3 収入管理	BA3BU003	歳入予算額情報入力確認リスト印刷																				
BA3 収入管理	BA3BU004	歳入予算整理表印刷																				
BA3 収入管理	BA3CU001	債務者登録																				
BA3 収入管理	BA3CU002	債務者情報印刷																				
BA3 収入管理	BA3CU003	債務者情報一覧表印刷																				
BA3 収入管理	BA3CU004	債務者情報抽出指示																				
BA3 収入管理	BA3DU001	委託販売契約情報入力																				
BA3 収入管理	BA3EU001	契約情報入力																				
BA3 収入管理	BA3EU002	契約書印刷																				
BA3 収入管理	BA3EU003	債権発生通知書印刷																				
BA3 収入管理	BA3EU004	契約情報確認																				
BA3 収入管理	BA3EU005	債権未抽出データ一覧表印刷																				
BA3 収入管理	BA3EU006	債権発生通知情報抽出指示																				
BA3 収入管理	BA3EU007	未関連付け貸付契約一覧																				
BA3 収入管理	BA3FU001	契約管理リスト印刷																				
BA3 収入管理	BA3FU002	延納契約リスト印刷																				
BA3 収入管理	BA3FU003	売上に係る課税対象整理簿印刷																				
BA3 収入管理	BA3FU004	延納による販売実績表印刷																				
BA3 収入管理	BA3FU005	留意債権一覧印刷																				
BA3 収入管理	BA3GU001	継続債権更新入力																				
BA3 収入管理	BA3HU001	歳入科目更正情報入力																				
BA3 収入管理	BA3HU002	歳入科目更正データ抽出指示																				
BA3 収入管理	BA3IU001	収納情報取込																				
BA3 収入管理	BA3IU002	収納情報入力																				
BA3 収入管理	BA3IU003	領収済通知一覧表印刷																				
BA3 収入管理	BA3IU004	収納状況一覧表印刷																				
BA3 収入管理	BA3IU005	徴収額集計表印刷																				
BA3 収入管理	BA3IU006	月別収入実績印刷																				
BA3 収入管理	BA3ZU001	契約一覧																				
BA3 収入管理	BA3ZU002	収入アダムス抽出指示																				
BA4 決算	BA4AU001	支出負担行為データ集計																				
BA4 決算	BA4AU002	契約債権収納データ集計																				
BA4 決算	BA4AU003	試算表付属資料入力																				
BA4 決算	BA4AU004	戻入整理表入力																				
BA4 決算	BA4AU005	誤納・科目訂正整理入力																				
BA4 決算	BA4AU006	試算表入力																				
BA4 決算	BA4AU007	合計残高試算表印刷																				
BA4 決算	BA4BU001	科目別表入力																				
BA4 決算	BA4BU002	転換経費入力																				
BA4 決算	BA4BU003	科目別表印刷																				
BA4 決算	BA4EU002	償却資産整理簿入力																				
BA4 決算	BA4EU006	減価償却簿印刷																				
BA4 決算	BA4EU007	原価対象減価償却簿印刷																				
BA4 決算	BA4EU008	償却額修正入力																				
CE1 貸付・使用等管理	CE1AU010	貸付台帳入力																				

別表2-7\_CRUDマトリクス    CRUDマトリクス

			-	-	-	-	-	-	-	-	-	-
			物品出納簿	樹種別素材販売量内訳表	販売等金額総括表	(資料)副産物・土石・製品販売内訳	製品販売内訳(事業区分別)	販売金額総括表	付表5製品販売内訳表	樹種別素材販売量	集計月別	集計
BA2 支出管理	BA2HU006	官公需契約に係る契約態様別実績調印刷										
BA2 支出管理	BA2ZU001	支出アダムス抽出指示										
BA3 収入管理	BA3BU001	歳入予算額情報入力										
BA3 収入管理	BA3BU003	歳入予算額情報入力確認リスト印刷										
BA3 収入管理	BA3BU004	歳入予算整理表印刷										
BA3 収入管理	BA3CU001	債務者登録										
BA3 収入管理	BA3CU002	債務者情報印刷										
BA3 収入管理	BA3CU003	債務者情報一覧表印刷										
BA3 収入管理	BA3CU004	債務者情報抽出指示										
BA3 収入管理	BA3DU001	委託販売契約情報入力										
BA3 収入管理	BA3EU001	契約情報入力										
BA3 収入管理	BA3EU002	契約書印刷										
BA3 収入管理	BA3EU003	債権発生通知書印刷										
BA3 収入管理	BA3EU004	契約情報確認										
BA3 収入管理	BA3EU005	債権未抽出データ一覧表印刷										
BA3 収入管理	BA3EU006	債権発生通知情報抽出指示										
BA3 収入管理	BA3EU007	未関連付け貸付契約一覧										
BA3 収入管理	BA3FU001	契約管理リスト印刷										
BA3 収入管理	BA3FU002	延納契約リスト印刷										
BA3 収入管理	BA3FU003	売上に係る課税対象整理簿印刷										
BA3 収入管理	BA3FU004	延納による販売実績表印刷										
BA3 収入管理	BA3FU005	留意債権一覧印刷										
BA3 収入管理	BA3GU001	継続債権更新入力										
BA3 収入管理	BA3HU001	歳入科目更正情報入力										
BA3 収入管理	BA3HU002	歳入科目更正データ抽出指示										
BA3 収入管理	BA3IU001	収納情報取込										
BA3 収入管理	BA3IU002	収納情報入力										
BA3 収入管理	BA3IU003	領収済通知一覧表印刷										
BA3 収入管理	BA3IU004	収納状況一覧表印刷										
BA3 収入管理	BA3IU005	徴収額集計表印刷										
BA3 収入管理	BA3IU006	月別収入実績印刷										
BA3 収入管理	BA3ZU001	契約一覧										
BA3 収入管理	BA3ZU002	収入アダムス抽出指示										
BA4 決算	BA4AU001	支出負担行為データ集計										
BA4 決算	BA4AU002	契約債権収納データ集計										
BA4 決算	BA4AU003	試算表付属資料入力								RU		
BA4 決算	BA4AU004	戻入整理表入力								RU		
BA4 決算	BA4AU005	誤納・科目訂正整理入力										
BA4 決算	BA4AU006	試算表入力								R		
BA4 決算	BA4AU007	合計残高試算表印刷										
BA4 決算	BA4BU001	科目別表入力									R	
BA4 決算	BA4BU002	転換経費入力									R	
BA4 決算	BA4BU003	科目別表印刷										
BA4 決算	BA4EU002	償却資産整理簿入力										
BA4 決算	BA4EU006	減価償却簿印刷										
BA4 決算	BA4EU007	原価対象減価償却簿印刷										
BA4 決算	BA4EU008	償却額修正入力										
CE1 貸付・使用等管理	CE1AU010	貸付台帳入力										

別表2-7\_CRUDマトリクス　CRUDマトリクス

			CRUDカウント				AA1 森林情報 管理	AA1 森林情報 管理	AA1 森林情報 管理	AA1 森林情報 管理	AA1 森林情報 管理	AA1 森林情報 管理	AA1 森林情報 管理	AA1 森林情報 管理	AA1 森林情報 管理	AA1 森林情報 管理	AA1 森林情報 管理	AA1 森林情報 管理	AA1 森林情報 管理	AA1 森林情報 管理	AA1 森林情報 管理	AA1 森林情報 管理			
			C	R	U	D	調査簿	進行状況 管理	局情報管 理	樹種別調 査簿	調査簿保 安林情報	調査簿雑 面積情報	調査簿法 令等情報	調査簿地 位情報	土地情報	成長率	林小班異 動管理	調査簿樹 木採取区 面積情報	業務用語 マスタ	技術情報	調査簿技 術関連情 報	樹木採取 区名情報	樹木採取 区林小班 情報	親小班管 理	林小班施 業履歴
CE1 貸付・使用等管理	CE1BU010	貸付料算定	14	16	6	13																			
CE1 貸付・使用等管理	CE1CU010	契約書作成	1	5	0	0																			
CE1 貸付・使用等管理	CE1DU010	貸付期間満了通知印刷	1	5	0	0																			
CE1 貸付・使用等管理	CE1EU010	料金改定通知作成	1	5	0	0																			
CE1 貸付・使用等管理	CE1FU010	国有林野貸付使用・共用台帳印刷	1	5	0	0																			
CE1 貸付・使用等管理	CE1HU010	貸付情報集計	0	3	0	0																			
CE1 貸付・使用等管理	CE1IU010	貸付集計帳票作成	0	1	0	0																			
CE1 貸付・使用等管理	CE1JU010	算定調書作成	1	7	0	0																			
CE1 貸付・使用等管理	CE1KU010	貸付台帳検索	0	8	0	0																			
CE1 貸付・使用等管理	CE1MU010	貸付集計帳票バックデーター一覧作成	0	4	0	0																			
CF1 分収育林	CF1AU010	選定一覧作成	0	1	0	0	R																		
CF1 分収育林	CF1AU020	対象森林情報登録	2	1	1	2																			
CF1 分収育林	CF1AU030	内定者登録	1	4	3	1																			
CF1 分収育林	CF1AU040	内定通知作成	0	2	0	0																			
CF1 分収育林	CF1AU060	契約情報登録	2	8	5	4																			
CF1 分収育林	CF1BU010	契約変更情報登録	1	7	3	3																			
CF1 分収育林	CF1BU020	分割譲渡登録	4	5	0	1																			
CF1 分収育林	CF1BU030	管理経営計画変更情報登録	2	4	1	0																			
CF1 分収育林	CF1BU040	管理経営計画変更確認一覧作成	0	1	0	0																			
CF1 分収育林	CF1CU010	分収林異動情報登録	6	8	3	3																			
CF1 分収育林	CF1CU030	契約者別分収金情報登録	1	2	1	0																			
CF1 分収育林	CF1CU060	分収林履歴表作成	0	1	0	0																			
CF1 分収育林	CF1CU070	分収林個別表作成	0	2	0	0																			
CF1 分収育林	CF1CU080	費用負担者個別表作成	0	2	0	0																			
CF1 分収育林	CF1CU090	費用負担者一覧表作成	0	2	0	0																			
CF1 分収育林	CF1DU001	通知文書登録	0	2	1	0																			
CF1 分収育林	CF1DU010	生育状況通知作成	0	2	0	0																			
CF1 分収育林	CF1DU020	保育実施状況通知作成	0	2	0	0																			
CF1 分収育林	CF1DU030	分収木販売通知作成	0	1	0	0																			
CF1 分収育林	CF1DU040	損害発生通知作成	0	1	0	0																			
CF1 分収育林	CF1DU050	管理経営計画変更通知作成	0	1	0	0																			
CF1 分収育林	CF1DU060	住所変更等変更確認通知作成	0	1	0	0																			
CF1 分収育林	CF1DU070	名義変更確認通知作成	0	1	0	0																			
CF1 分収育林	CF1DU080	宛名書作成	1	3	0	0																			
CF1 分収育林	CF1DU090	利用証明書作成	0	2	0	0																			
CF1 分収育林	CF1EU010	管理経営計画表作成	0	1	0	0																			
CF1 分収育林	CF1EU030	作業実績帳票作成	0	1	0	0																			
CF1 分収育林	CF1EU040	分収育林事業管理経営計画総括表作成	0	1	0	0																			
CF1 分収育林	CF1EU060	契約者検索	0	1	0	0																			
CF1 分収育林	CF1EU070	予定・実行簿作成	0	1	0	0																			
YA2 事業統計	YA2AU010	事業統計書 C S V ファイル作成	1	18	0	0																			

別表2-7\_CRUDマトリクス    CRUDマトリクス

			AA1	AA1	AA1	AA1	AA1	AA1	AA1	AA1	AA1	AA1	AA1	AA1	AA1	AA1	AA1	AA1	AA1	AA1	AA1	AA1	
			森林情報 管理	森林情報 管理	森林情報 管理	森林情報 管理	森林情報 管理	森林情報 管理	森林情報 管理	森林情報 管理	森林情報 管理	森林情報 管理	森林情報 管理	森林情報 管理	森林情報 管理	森林情報 管理	森林情報 管理	森林情報 管理	森林情報 管理	森林情報 管理	森林情報 管理	森林情報 管理	森林情報 管理
			樹種別施 業履歴	小班実行 管理	小班実行 管理履歴	森林増減 情報	樹立作業 用調査簿	伐造簿抽 出管理	樹立作業 用調査簿 雑面積情 報	伐造簿	造林樹種 別	伐採樹種 別	樹立作業 用樹種別 調査簿	樹立作業 用調査簿 保安林情 報	樹立作業 用調査簿 法令等情 報	樹立作業 用調査簿 地位情報	樹立作業 用林小班 異動管理	樹立作業 用調査簿 樹木採取 区面積情 報	進行状況 管理表	樹立作業 調査簿	樹立時調 査簿	樹立時代 造簿	樹立作業 用親小班 管理
CE1 貸付・使用等管理	CE1BU010	貸付料算定																					
CE1 貸付・使用等管理	CE1CU010	契約書作成																					
CE1 貸付・使用等管理	CE1DU010	貸付期間満了通知印刷																					
CE1 貸付・使用等管理	CE1EU010	料金改定通知作成																					
CE1 貸付・使用等管理	CE1FU010	国有林野貸付使用・共用台帳印刷																					
CE1 貸付・使用等管理	CE1HU010	貸付情報集計																					
CE1 貸付・使用等管理	CE1IU010	貸付集計帳票作成																					
CE1 貸付・使用等管理	CE1JU010	算定調書作成																					
CE1 貸付・使用等管理	CE1KU010	貸付台帳検索																					
CE1 貸付・使用等管理	CE1MU010	貸付集計帳票バックデーター一覧作成																					
CF1 分収育林	CF1AU010	選定一覧作成																					
CF1 分収育林	CF1AU020	対象森林情報登録																					
CF1 分収育林	CF1AU030	内定者登録																					
CF1 分収育林	CF1AU040	内定通知作成																					
CF1 分収育林	CF1AU060	契約情報登録																					
CF1 分収育林	CF1BU010	契約変更情報登録																					
CF1 分収育林	CF1BU020	分割譲渡登録																					
CF1 分収育林	CF1BU030	管理経営計画変更情報登録																					
CF1 分収育林	CF1BU040	管理経営計画変更確認一覧作成																					
CF1 分収育林	CF1CU010	分収林異動情報登録																					
CF1 分収育林	CF1CU030	契約者別分収金情報登録																					
CF1 分収育林	CF1CU060	分収林履歴表作成																					
CF1 分収育林	CF1CU070	分収林個別表作成																					
CF1 分収育林	CF1CU080	費用負担者個別表作成																					
CF1 分収育林	CF1CU090	費用負担者一覧表作成																					
CF1 分収育林	CF1DU001	通知文書登録																					
CF1 分収育林	CF1DU010	生育状況通知作成																					
CF1 分収育林	CF1DU020	保育実施状況通知作成																					
CF1 分収育林	CF1DU030	分収木販売通知作成																					
CF1 分収育林	CF1DU040	損害発生通知作成																					
CF1 分収育林	CF1DU050	管理経営計画変更通知作成																					
CF1 分収育林	CF1DU060	住所変更等変更確認通知作成																					
CF1 分収育林	CF1DU070	名義変更確認通知作成																					
CF1 分収育林	CF1DU080	宛名書作成																					
CF1 分収育林	CF1DU090	利用証明書作成																					
CF1 分収育林	CF1EU010	管理経営計画表作成																					
CF1 分収育林	CF1EU030	作業実績帳票作成																					
CF1 分収育林	CF1EU040	分収育林事業管理経営計画総括表作成																					
CF1 分収育林	CF1EU060	契約者検索																					
CF1 分収育林	CF1EU070	予定・実行簿作成																					
YA2 事業統計	YA2AU010	事業統計書 C S V ファイル作成																		R			



別表2-7\_CRUDマトリクス    CRUDマトリクス

			AA1 森林情報 管理	AA1 森林情報 管理	AA1 森林情報 管理	AA1 森林情報 管理	AA1 森林情報 管理	AA1 森林情報 管理	AA1 森林情報 管理	AA1 森林情報 管理	AA1 森林情報 管理	AA1 森林情報 管理	AA1 森林情報 管理	AA1 森林情報 管理	AA1 森林情報 管理	AA1 森林情報 管理	AA1 森林情報 管理	AA1 森林情報 管理	AB1 収穫	AB1 収穫	AB1 収穫	AB1 収穫	
			樹立時調 査簿法令 等情報	インポー ト先テー ブル	旧形式_ 旧形式_ 調査簿	旧形式_ 樹種別調 査簿	旧形式_ 旧形式_ 伐造簿	旧形式_ 伐採樹種 別	旧形式_ 造林樹種 別	小班実行 反映状況 管理	樹立時代 採樹種別	年度別調 査簿管理	年度別調 査簿	年度別調 査簿雑面 積情報	年度別樹 種別調査 簿	年度別調 査簿保安 林情報	年度別調 査簿法令 等情報	樹立時樹 種別調査 簿	樹立時調 査簿保安 林情報	収穫管理 表	収穫立木 帳票出力	復命書	収穫予定
CE1 貸付・使用等管理	CE1BU010	貸付料算定																					
CE1 貸付・使用等管理	CE1CU010	契約書作成																					
CE1 貸付・使用等管理	CE1DU010	貸付期間満了通知印刷																					
CE1 貸付・使用等管理	CE1EU010	料金改定通知作成																					
CE1 貸付・使用等管理	CE1FU010	国有林野貸付使用・共用台帳印刷																					
CE1 貸付・使用等管理	CE1HU010	貸付情報集計																					
CE1 貸付・使用等管理	CE1IU010	貸付集計帳票作成																					
CE1 貸付・使用等管理	CE1JU010	算定調書作成																					
CE1 貸付・使用等管理	CE1KU010	貸付台帳検索																					
CE1 貸付・使用等管理	CE1MU010	貸付集計帳票バックデーター一覧作成																					
CF1 分収育林	CF1AU010	選定一覧作成																					
CF1 分収育林	CF1AU020	対象森林情報登録																					
CF1 分収育林	CF1AU030	内定者登録																					
CF1 分収育林	CF1AU040	内定通知作成																					
CF1 分収育林	CF1AU060	契約情報登録																					
CF1 分収育林	CF1BU010	契約変更情報登録																					
CF1 分収育林	CF1BU020	分割譲渡登録																					
CF1 分収育林	CF1BU030	管理経営計画変更情報登録																					
CF1 分収育林	CF1BU040	管理経営計画変更確認一覧作成																					
CF1 分収育林	CF1CU010	分収林異動情報登録																					
CF1 分収育林	CF1CU030	契約者別分収金情報登録																					
CF1 分収育林	CF1CU060	分収林履歴表作成																					
CF1 分収育林	CF1CU070	分収林個別表作成																					
CF1 分収育林	CF1CU080	費用負担者個別表作成																					
CF1 分収育林	CF1CU090	費用負担者一覧表作成																					
CF1 分収育林	CF1DU001	通知文書登録																					
CF1 分収育林	CF1DU010	生育状況通知作成																					
CF1 分収育林	CF1DU020	保育実施状況通知作成																					
CF1 分収育林	CF1DU030	分収木販売通知作成																					
CF1 分収育林	CF1DU040	損害発生通知作成																					
CF1 分収育林	CF1DU050	管理経営計画変更通知作成																					
CF1 分収育林	CF1DU060	住所変更等変更確認通知作成																					
CF1 分収育林	CF1DU070	名義変更確認通知作成																					
CF1 分収育林	CF1DU080	宛名書作成																					
CF1 分収育林	CF1DU090	利用証明書作成																					
CF1 分収育林	CF1EU010	管理経営計画表作成																					
CF1 分収育林	CF1EU030	作業実績帳票作成																					
CF1 分収育林	CF1EU040	分収育林事業管理経営計画総括表作成																					
CF1 分収育林	CF1EU060	契約者検索																					
CF1 分収育林	CF1EU070	予定・実行簿作成																					
YA2 事業統計	YA2AU010	事業統計書 C S V ファイル作成	R															R	R			R	

別表2-7\_CRUDマトリクス    CRUDマトリクス

			AB1 収穫	AB1 収穫	AB1 収穫	AB1 収穫	AB1 収穫	AB1 収穫	AB1 収穫	AB1 収穫	AB1 収穫	AB1 収穫	AB1 収穫	AB1 収穫	AB1 収穫	AB2 造林	AB2 造林	AB2 造林	AB2 造林	AB2 造林	AB2 造林	AB2 造林
			収穫実行	収穫実行 樹材種別	立木調査 野帳	採材調査 野帳	立木樹材 種明細	立木樹材 種集計	採材樹材 種明細	平均樹高	樹高曲線	収穫予定 総括	収穫予定 樹材種別	幹材積マ スタ	立木樹材 種評定	採材樹材 種評定	データ シート	入力シー ト	CSVファ イル	造林予定 実行	造林コード 体系	造林予定 簿CSV
CE1 貸付・使用等管理	CE1BU010	貸付料算定																				
CE1 貸付・使用等管理	CE1CU010	契約書作成																				
CE1 貸付・使用等管理	CE1DU010	貸付期間満了通知印刷																				
CE1 貸付・使用等管理	CE1EU010	料金改定通知作成																				
CE1 貸付・使用等管理	CE1FU010	国有林野貸付使用・共用台帳印刷																				
CE1 貸付・使用等管理	CE1HU010	貸付情報集計																				
CE1 貸付・使用等管理	CE1IU010	貸付集計帳票作成																				
CE1 貸付・使用等管理	CE1JU010	算定調書作成																				
CE1 貸付・使用等管理	CE1KU010	貸付台帳検索																				
CE1 貸付・使用等管理	CE1MU010	貸付集計帳票バックデーター一覧作成																				
CF1 分収育林	CF1AU010	選定一覧作成																				
CF1 分収育林	CF1AU020	対象森林情報登録																				
CF1 分収育林	CF1AU030	内定者登録																				
CF1 分収育林	CF1AU040	内定通知作成																				
CF1 分収育林	CF1AU060	契約情報登録																				
CF1 分収育林	CF1BU010	契約変更情報登録																				
CF1 分収育林	CF1BU020	分割譲渡登録																				
CF1 分収育林	CF1BU030	管理経営計画変更情報登録																				
CF1 分収育林	CF1BU040	管理経営計画変更確認一覧作成																				
CF1 分収育林	CF1CU010	分収林異動情報登録																				
CF1 分収育林	CF1CU030	契約者別分収金情報登録																				
CF1 分収育林	CF1CU060	分収林履歴表作成																				
CF1 分収育林	CF1CU070	分収林個別表作成																				
CF1 分収育林	CF1CU080	費用負担者個別表作成																				
CF1 分収育林	CF1CU090	費用負担者一覧表作成																				
CF1 分収育林	CF1DU001	通知文書登録																				
CF1 分収育林	CF1DU010	生育状況通知作成																				
CF1 分収育林	CF1DU020	保育実施状況通知作成																				
CF1 分収育林	CF1DU030	分収木販売通知作成																				
CF1 分収育林	CF1DU040	損害発生通知作成																				
CF1 分収育林	CF1DU050	管理経営計画変更通知作成																				
CF1 分収育林	CF1DU060	住所変更等変更確認通知作成																				
CF1 分収育林	CF1DU070	名義変更確認通知作成																				
CF1 分収育林	CF1DU080	宛名書作成																				
CF1 分収育林	CF1DU090	利用証明書作成																				
CF1 分収育林	CF1EU010	管理経営計画表作成																				
CF1 分収育林	CF1EU030	作業実績帳票作成																				
CF1 分収育林	CF1EU040	分収育林事業管理経営計画総括表作成																				
CF1 分収育林	CF1EU060	契約者検索																				
CF1 分収育林	CF1EU070	予定・実行簿作成																				
YA2 事業統計	YA2AU010	事業統計書 C S V ファイル作成					R												R			

別表2-7\_CRUDマトリクス    CRUDマトリクス

			AB2 造林	AB2 造林	AB2 造林	AB2 造林	AB2 造林	AB2 造林	AB2 造林	AB2 造林	AB3 林道	AB3 林道	AB3 林道	AB3 林道	AB3 林道	AB3 林道	AB3 林道	AB3 林道	AB3 林道	AB3 林道	AB9 森林整備 共通	AE1 立木販売	AE1 立木販売
			造林予定 総括	造林流域 別面積	造林更新	造林発生	生産予定 簿	請負契約 予定	野帳	造林予定 総括	林道予算	林道台帳	林道予定 実行	貯木場台 帳	林道予定 総括集計	林道異動	台帳帳票 出力	林道台帳 付表	貯木場異 動	公道現況	進行管理	立木価格 評定	副産物実 行
CE1 貸付・使用等管理	CE1BU010	貸付料算定																					
CE1 貸付・使用等管理	CE1CU010	契約書作成																					
CE1 貸付・使用等管理	CE1DU010	貸付期間満了通知印刷																					
CE1 貸付・使用等管理	CE1EU010	料金改定通知作成																					
CE1 貸付・使用等管理	CE1FU010	国有林野貸付使用・共用台帳印刷																					
CE1 貸付・使用等管理	CE1HU010	貸付情報集計																					
CE1 貸付・使用等管理	CE1IU010	貸付集計帳票作成																					
CE1 貸付・使用等管理	CE1JU010	算定調書作成																					
CE1 貸付・使用等管理	CE1KU010	貸付台帳検索																					
CE1 貸付・使用等管理	CE1MU010	貸付集計帳票バックデーター一覧作成																					
CF1 分収育林	CF1AU010	選定一覧作成																					
CF1 分収育林	CF1AU020	対象森林情報登録																					
CF1 分収育林	CF1AU030	内定者登録																					
CF1 分収育林	CF1AU040	内定通知作成																					
CF1 分収育林	CF1AU060	契約情報登録																					
CF1 分収育林	CF1BU010	契約変更情報登録																					
CF1 分収育林	CF1BU020	分割譲渡登録																					
CF1 分収育林	CF1BU030	管理経営計画変更情報登録																					
CF1 分収育林	CF1BU040	管理経営計画変更確認一覧作成																					
CF1 分収育林	CF1CU010	分収林異動情報登録																					
CF1 分収育林	CF1CU030	契約者別分収金情報登録																					
CF1 分収育林	CF1CU060	分収林履歴表作成																					
CF1 分収育林	CF1CU070	分収林個別表作成																					
CF1 分収育林	CF1CU080	費用負担者個別表作成																					
CF1 分収育林	CF1CU090	費用負担者一覧表作成																					
CF1 分収育林	CF1DU001	通知文書登録																					
CF1 分収育林	CF1DU010	生育状況通知作成																					
CF1 分収育林	CF1DU020	保育実施状況通知作成																					
CF1 分収育林	CF1DU030	分収木販売通知作成																					
CF1 分収育林	CF1DU040	損害発生通知作成																					
CF1 分収育林	CF1DU050	管理経営計画変更通知作成																					
CF1 分収育林	CF1DU060	住所変更等変更確認通知作成																					
CF1 分収育林	CF1DU070	名義変更確認通知作成																					
CF1 分収育林	CF1DU080	宛名書作成																					
CF1 分収育林	CF1DU090	利用証明書作成																					
CF1 分収育林	CF1EU010	管理経営計画表作成																					
CF1 分収育林	CF1EU030	作業実績帳票作成																					
CF1 分収育林	CF1EU040	分収育林事業管理経営計画総括表作成																					
CF1 分収育林	CF1EU060	契約者検索																					
CF1 分収育林	CF1EU070	予定・実行簿作成																					
YA2 事業統計	YA2AU010	事業統計書 C S V ファイル作成			R							R	R	R									

別表2-7\_CRUDマトリクス    CRUDマトリクス

			AE1	AE1	AE1	AE1	AE1	AE1	AE1	AE1	AE1	AE1	AE1	AE1	AE1	AE1	AE1	AE1	AE1	AE2	AE2	AE2	AE2	
			立木販売	立木販売	立木販売	立木販売	立木販売	立木販売	立木販売	立木販売	立木販売	立木販売	立木販売	立木販売	立木販売	立木販売	立木販売	立木販売	立木販売	立木販売	製品生産	製品生産	製品生産	製品生産
			副産物実 行明細	立木評定 単価	単価算出	立木基準 価格	低質材基 準価格	基準利用 率	その他利 用率	枝条率	立木市況 率	事業期間	立木樹材 種集計	立木公売	買受人	副産物予 定	副産物予 定明細	価格構成 比	立木処理 状況	生産予定 簿	請負契約 情報	桧	野帳	
CE1 貸付・使用等管理	CE1BU010	貸付料算定																						
CE1 貸付・使用等管理	CE1CU010	契約書作成																						
CE1 貸付・使用等管理	CE1DU010	貸付期間満了通知印刷																						
CE1 貸付・使用等管理	CE1EU010	料金改定通知作成																						
CE1 貸付・使用等管理	CE1FU010	国有林野貸付使用・共用台帳印刷																						
CE1 貸付・使用等管理	CE1HU010	貸付情報集計																						
CE1 貸付・使用等管理	CE1IU010	貸付集計帳票作成																						
CE1 貸付・使用等管理	CE1JU010	算定調書作成																						
CE1 貸付・使用等管理	CE1KU010	貸付台帳検索																						
CE1 貸付・使用等管理	CE1MU010	貸付集計帳票バックデーター一覧作成																						
CF1 分収育林	CF1AU010	選定一覧作成																						
CF1 分収育林	CF1AU020	対象森林情報登録																						
CF1 分収育林	CF1AU030	内定者登録																						
CF1 分収育林	CF1AU040	内定通知作成																						
CF1 分収育林	CF1AU060	契約情報登録																						
CF1 分収育林	CF1BU010	契約変更情報登録																						
CF1 分収育林	CF1BU020	分割譲渡登録																						
CF1 分収育林	CF1BU030	管理経営計画変更情報登録																						
CF1 分収育林	CF1BU040	管理経営計画変更確認一覧作成																						
CF1 分収育林	CF1CU010	分収林異動情報登録																						
CF1 分収育林	CF1CU030	契約者別分収金情報登録																						
CF1 分収育林	CF1CU060	分収林履歴表作成																						
CF1 分収育林	CF1CU070	分収林個別表作成																						
CF1 分収育林	CF1CU080	費用負担者個別表作成																						
CF1 分収育林	CF1CU090	費用負担者一覧表作成																						
CF1 分収育林	CF1DU001	通知文書登録																						
CF1 分収育林	CF1DU010	生育状況通知作成																						
CF1 分収育林	CF1DU020	保育実施状況通知作成																						
CF1 分収育林	CF1DU030	分収木販売通知作成																						
CF1 分収育林	CF1DU040	損害発生通知作成																						
CF1 分収育林	CF1DU050	管理経営計画変更通知作成																						
CF1 分収育林	CF1DU060	住所変更等変更確認通知作成																						
CF1 分収育林	CF1DU070	名義変更確認通知作成																						
CF1 分収育林	CF1DU080	宛名書作成																						
CF1 分収育林	CF1DU090	利用証明書作成																						
CF1 分収育林	CF1EU010	管理経営計画表作成																						
CF1 分収育林	CF1EU030	作業実績帳票作成																						
CF1 分収育林	CF1EU040	分収育林事業管理経営計画総括表作成																						
CF1 分収育林	CF1EU060	契約者検索																						
CF1 分収育林	CF1EU070	予定・実行簿作成																						
YA2 事業統計	YA2AU010	事業統計書 C S V ファイル作成																				R		

別表2-7\_CRUDマトリクス    CRUDマトリクス

			AE2	AE2	AE2	AE2	AE2	AE2	AE2	AE2	AE2	AE2	AE2	AE2	AE2	AE2	AE2	AE2	AE2	AE2	AE2	AE2	
			製品生産	製品生産	製品生産	製品生産	製品生産	製品生産	製品生産	製品生産	製品生産	製品生産	製品生産	製品生産	製品生産	製品生産	製品生産	製品生産	製品生産	製品生産	製品生産	製品生産	製品生産
			桧履歴	生産予定 簿明細	請負契約 予定	生産計画	生産予定 簿・実行 簿	予定総括	請負契約 明細	請負事業 内訳情報	管理換え 情報	全幹材樹 高曲線	全幹材平 均樹高	概算見込 野帳情報 CSV	全幹材野 帳情報 CSV	樹高曲線 データ CSV	全幹材桧	全幹材野 帳	樹材種別	全幹材樹 材種明細	生産完了 報告書	生産実行 簿	全幹材販 売物件明 細書
CE1 貸付・使用等管理	CE1BU010	貸付料算定																					
CE1 貸付・使用等管理	CE1CU010	契約書作成																					
CE1 貸付・使用等管理	CE1DU010	貸付期間満了通知印刷																					
CE1 貸付・使用等管理	CE1EU010	料金改定通知作成																					
CE1 貸付・使用等管理	CE1FU010	国有林野貸付使用・共用台帳印刷																					
CE1 貸付・使用等管理	CE1HU010	貸付情報集計																					
CE1 貸付・使用等管理	CE1IU010	貸付集計帳票作成																					
CE1 貸付・使用等管理	CE1JU010	算定調書作成																					
CE1 貸付・使用等管理	CE1KU010	貸付台帳検索																					
CE1 貸付・使用等管理	CE1MU010	貸付集計帳票バックデーター一覧作成																					
CF1 分収育林	CF1AU010	選定一覧作成																					
CF1 分収育林	CF1AU020	対象森林情報登録																					
CF1 分収育林	CF1AU030	内定者登録																					
CF1 分収育林	CF1AU040	内定通知作成																					
CF1 分収育林	CF1AU060	契約情報登録																					
CF1 分収育林	CF1BU010	契約変更情報登録																					
CF1 分収育林	CF1BU020	分割譲渡登録																					
CF1 分収育林	CF1BU030	管理経営計画変更情報登録																					
CF1 分収育林	CF1BU040	管理経営計画変更確認一覧作成																					
CF1 分収育林	CF1CU010	分収林異動情報登録																					
CF1 分収育林	CF1CU030	契約者別分収金情報登録																					
CF1 分収育林	CF1CU060	分収林履歴表作成																					
CF1 分収育林	CF1CU070	分収林個別表作成																					
CF1 分収育林	CF1CU080	費用負担者個別表作成																					
CF1 分収育林	CF1CU090	費用負担者一覧表作成																					
CF1 分収育林	CF1DU001	通知文書登録																					
CF1 分収育林	CF1DU010	生育状況通知作成																					
CF1 分収育林	CF1DU020	保育実施状況通知作成																					
CF1 分収育林	CF1DU030	分収木販売通知作成																					
CF1 分収育林	CF1DU040	損害発生通知作成																					
CF1 分収育林	CF1DU050	管理経営計画変更通知作成																					
CF1 分収育林	CF1DU060	住所変更等変更確認通知作成																					
CF1 分収育林	CF1DU070	名義変更確認通知作成																					
CF1 分収育林	CF1DU080	宛名書作成																					
CF1 分収育林	CF1DU090	利用証明書作成																					
CF1 分収育林	CF1EU010	管理経営計画表作成																					
CF1 分収育林	CF1EU030	作業実績帳票作成																					
CF1 分収育林	CF1EU040	分収育林事業管理経営計画総括表作成																					
CF1 分収育林	CF1EU060	契約者検索																					
CF1 分収育林	CF1EU070	予定・実行簿作成																					
YA2 事業統計	YA2AU010	事業統計書 C S V ファイル作成																	R				

別表2-7\_CRUDマトリクス    CRUDマトリクス

			AE2	AE2	AE3	AE3	AE3	AE3	AE3	AE3	AE3	AE3	AE3	AE3	AE3	AE3	AE3	AE3	AE3	AE3	AE3	AE3	
			製品生産	製品生産	製品販売	製品販売	製品販売	製品販売	製品販売	製品販売	製品販売	製品販売	製品販売	製品販売	製品販売	製品販売	製品販売	製品販売	製品販売	製品販売	製品販売	製品販売	製品販売
						素材基準	システム		システム		産地増減	年間販売	月別販売	製品販売	販売予定					全幹材単	全幹材予	全幹材樹	製品市場
			全幹材樹 材種集計	委託	市況率マ スタ	価格マス タ	販売協定 情報	システム 販売計画	内訳	率マスタ	予定	予定	予定簿	総括	桧履歴	価格評定	委託	全幹材桧	価算出	定価格	材種明細	単価(A価 格)	公売
CE1 貸付・使用等管理	CE1BU010	貸付料算定																					
CE1 貸付・使用等管理	CE1CU010	契約書作成																					
CE1 貸付・使用等管理	CE1DU010	貸付期間満了通知印刷																					
CE1 貸付・使用等管理	CE1EU010	料金改定通知作成																					
CE1 貸付・使用等管理	CE1FU010	国有林野貸付使用・共用台帳印刷																					
CE1 貸付・使用等管理	CE1HU010	貸付情報集計																					
CE1 貸付・使用等管理	CE1IU010	貸付集計帳票作成																					
CE1 貸付・使用等管理	CE1JU010	算定調書作成																					
CE1 貸付・使用等管理	CE1KU010	貸付台帳検索																					
CE1 貸付・使用等管理	CE1MU010	貸付集計帳票バックデータ一覧作成																					
CF1 分収育林	CF1AU010	選定一覧作成																					
CF1 分収育林	CF1AU020	対象森林情報登録																					
CF1 分収育林	CF1AU030	内定者登録																					
CF1 分収育林	CF1AU040	内定通知作成																					
CF1 分収育林	CF1AU060	契約情報登録																					
CF1 分収育林	CF1BU010	契約変更情報登録																					
CF1 分収育林	CF1BU020	分割譲渡登録																					
CF1 分収育林	CF1BU030	管理経営計画変更情報登録																					
CF1 分収育林	CF1BU040	管理経営計画変更確認一覧作成																					
CF1 分収育林	CF1CU010	分収林異動情報登録																					
CF1 分収育林	CF1CU030	契約者別分収金情報登録																					
CF1 分収育林	CF1CU060	分収林履歴表作成																					
CF1 分収育林	CF1CU070	分収林個別表作成																					
CF1 分収育林	CF1CU080	費用負担者個別表作成																					
CF1 分収育林	CF1CU090	費用負担者一覧表作成																					
CF1 分収育林	CF1DU001	通知文書登録																					
CF1 分収育林	CF1DU010	生育状況通知作成																					
CF1 分収育林	CF1DU020	保育実施状況通知作成																					
CF1 分収育林	CF1DU030	分収木販売通知作成																					
CF1 分収育林	CF1DU040	損害発生通知作成																					
CF1 分収育林	CF1DU050	管理経営計画変更通知作成																					
CF1 分収育林	CF1DU060	住所変更等変更確認通知作成																					
CF1 分収育林	CF1DU070	名義変更確認通知作成																					
CF1 分収育林	CF1DU080	宛名書作成																					
CF1 分収育林	CF1DU090	利用証明書作成																					
CF1 分収育林	CF1EU010	管理経営計画表作成																					
CF1 分収育林	CF1EU030	作業実績帳票作成																					
CF1 分収育林	CF1EU040	分収育林事業管理経営計画総括表作成																					
CF1 分収育林	CF1EU060	契約者検索																					
CF1 分収育林	CF1EU070	予定・実行簿作成																					
YA2 事業統計	YA2AU010	事業統計書 C S V ファイル作成																					



別表2-7\_CRUDマトリクス    CRUDマトリクス

			AE3	AE3	AE3	AE3	AE3	AE3	AE3	AE3	AE3	AE4	AE4	AE4	AE4	AE4	AE4	AE4	AE4	AE4	AE4	AE4	
			製品販売	製品販売	製品販売	製品販売	製品販売	製品販売	製品販売	製品販売	製品販売	製品販売	樹木採取 権	樹木採取 権	樹木採取 権	樹木採取 権	樹木採取 権	樹木採取 権	樹木採取 権	樹木採取 権	樹木採取 権	樹木採取 権	樹木採取 権
			委託販売 結果CSV	委託販売 結果	全幹材評 定	全幹材評 定単価	全幹材樹 材種評定	全幹材樹 材種評定 明細	樹材種別	契約	委託契約	樹木採取 区林小班 情報	樹木採取 権情報	定期報告 明細	樹木料算 定	実施契約	定期報告	実施契約 計画	樹木採取 権実施契 約等情報	樹木料評 定情報(北 海道)CSV	樹木料評 定情報(北 海道以外)CSV	樹木料評 定結果情 報CSV	基礎額算 定調書
CE1 貸付・使用等管理	CE1BU010	貸付料算定																					
CE1 貸付・使用等管理	CE1CU010	契約書作成																					
CE1 貸付・使用等管理	CE1DU010	貸付期間満了通知印刷																					
CE1 貸付・使用等管理	CE1EU010	料金改定通知作成																					
CE1 貸付・使用等管理	CE1FU010	国有林野貸付使用・共用台帳印刷																					
CE1 貸付・使用等管理	CE1HU010	貸付情報集計																					
CE1 貸付・使用等管理	CE1IU010	貸付集計帳票作成																					
CE1 貸付・使用等管理	CE1JU010	算定調書作成																					
CE1 貸付・使用等管理	CE1KU010	貸付台帳検索																					
CE1 貸付・使用等管理	CE1MU010	貸付集計帳票バックデーター一覧作成																					
CF1 分収育林	CF1AU010	選定一覧作成																					
CF1 分収育林	CF1AU020	対象森林情報登録																					
CF1 分収育林	CF1AU030	内定者登録																					
CF1 分収育林	CF1AU040	内定通知作成																					
CF1 分収育林	CF1AU060	契約情報登録																					
CF1 分収育林	CF1BU010	契約変更情報登録																					
CF1 分収育林	CF1BU020	分割譲渡登録																					
CF1 分収育林	CF1BU030	管理経営計画変更情報登録																					
CF1 分収育林	CF1BU040	管理経営計画変更確認一覧作成																					
CF1 分収育林	CF1CU010	分収林異動情報登録																					
CF1 分収育林	CF1CU030	契約者別分収金情報登録																					
CF1 分収育林	CF1CU060	分収林履歴表作成																					
CF1 分収育林	CF1CU070	分収林個別表作成																					
CF1 分収育林	CF1CU080	費用負担者個別表作成																					
CF1 分収育林	CF1CU090	費用負担者一覧表作成																					
CF1 分収育林	CF1DU001	通知文書登録																					
CF1 分収育林	CF1DU010	生育状況通知作成																					
CF1 分収育林	CF1DU020	保育実施状況通知作成																					
CF1 分収育林	CF1DU030	分収木販売通知作成																					
CF1 分収育林	CF1DU040	損害発生通知作成																					
CF1 分収育林	CF1DU050	管理経営計画変更通知作成																					
CF1 分収育林	CF1DU060	住所変更等変更確認通知作成																					
CF1 分収育林	CF1DU070	名義変更確認通知作成																					
CF1 分収育林	CF1DU080	宛名書作成																					
CF1 分収育林	CF1DU090	利用証明書作成																					
CF1 分収育林	CF1EU010	管理経営計画表作成																					
CF1 分収育林	CF1EU030	作業実績帳票作成																					
CF1 分収育林	CF1EU040	分収育林事業管理経営計画総括表作成																					
CF1 分収育林	CF1EU060	契約者検索																					
CF1 分収育林	CF1EU070	予定・実行簿作成																					
YA2 事業統計	YA2AU010	事業統計書 C S V ファイル作成																					

別表2-7\_CRUDマトリクス    CRUDマトリクス

			AE4	BA1	BA1	BA1	BA1	BA1	BA1	BA1	BA1	BA1	BA1	BA1	BA1	BA1	BA1	BA1	BA2	BA2	BA2	BA2	BA2
			樹木採取 権	歳出予算 管理	歳出予算 管理	歳出予算 管理	歳出予算 管理	歳出予算 管理	歳出予算 管理	歳出予算 管理	歳出予算 管理	歳出予算 管理	歳出予算 管理	歳出予算 管理	歳出予算 管理	歳出予算 管理	歳出予算 管理	歳出予算 管理	歳出予算 管理	支出管理	支出管理	支出管理	支出管理
			樹木料算 定調書	金融機関	歳出科目	歳出予算	歳出予算 一覧表	歳出予算 額情報入 力確認リ スト	示達明細	歳出予算 整理表	示達	示達 (CSV)	示達CSV	歳出予算 行為示達 一覧表	支出負担 行為限度 額示達一 覧表	支出負担 行為日計 表	支出負担 行為限度 額等差引 簿	金融機関 (CSV)	経費明細	負担行為	経理管理	債主	顧客
CE1 貸付・使用等管理	CE1BU010	貸付料算定																					
CE1 貸付・使用等管理	CE1CU010	契約書作成																					
CE1 貸付・使用等管理	CE1DU010	貸付期間満了通知印刷																					
CE1 貸付・使用等管理	CE1EU010	料金改定通知作成																					
CE1 貸付・使用等管理	CE1FU010	国有林野貸付使用・共用台帳印刷																					
CE1 貸付・使用等管理	CE1HU010	貸付情報集計																					
CE1 貸付・使用等管理	CE1IU010	貸付集計帳票作成																					
CE1 貸付・使用等管理	CE1JU010	算定調書作成																					
CE1 貸付・使用等管理	CE1KU010	貸付台帳検索																					
CE1 貸付・使用等管理	CE1MU010	貸付集計帳票バックデーター一覧作成																					
CF1 分収育林	CF1AU010	選定一覧作成																					
CF1 分収育林	CF1AU020	対象森林情報登録																					
CF1 分収育林	CF1AU030	内定者登録																					
CF1 分収育林	CF1AU040	内定通知作成																					
CF1 分収育林	CF1AU060	契約情報登録																					
CF1 分収育林	CF1BU010	契約変更情報登録																					
CF1 分収育林	CF1BU020	分割譲渡登録																					
CF1 分収育林	CF1BU030	管理経営計画変更情報登録																					
CF1 分収育林	CF1BU040	管理経営計画変更確認一覧作成																					
CF1 分収育林	CF1CU010	分収林異動情報登録																					
CF1 分収育林	CF1CU030	契約者別分収金情報登録																					
CF1 分収育林	CF1CU060	分収林履歴表作成																					
CF1 分収育林	CF1CU070	分収林個別表作成																					
CF1 分収育林	CF1CU080	費用負担者個別表作成																					
CF1 分収育林	CF1CU090	費用負担者一覧表作成																					
CF1 分収育林	CF1DU001	通知文書登録																					
CF1 分収育林	CF1DU010	生育状況通知作成																					
CF1 分収育林	CF1DU020	保育実施状況通知作成																					
CF1 分収育林	CF1DU030	分収木販売通知作成																					
CF1 分収育林	CF1DU040	損害発生通知作成																					
CF1 分収育林	CF1DU050	管理経営計画変更通知作成																					
CF1 分収育林	CF1DU060	住所変更等変更確認通知作成																					
CF1 分収育林	CF1DU070	名義変更確認通知作成																					
CF1 分収育林	CF1DU080	宛名書作成																					
CF1 分収育林	CF1DU090	利用証明書作成																					
CF1 分収育林	CF1EU010	管理経営計画表作成																					
CF1 分収育林	CF1EU030	作業実績帳票作成																					
CF1 分収育林	CF1EU040	分収育林事業管理経営計画総括表作成																					
CF1 分収育林	CF1EU060	契約者検索																					
CF1 分収育林	CF1EU070	予定・実行簿作成																					
YA2 事業統計	YA2AU010	事業統計書 C S V ファイル作成																					

別表2-7\_CRUDマトリクス    CRUDマトリクス

			BA2 支出管理	BA2 支出管理	BA2 支出管理	BA2 支出管理	BA2 支出管理	BA2 支出管理	BA2 支出管理	BA2 支出管理	BA2 支出管理	BA2 支出管理	BA2 支出管理	BA2 支出管理	BA2 支出管理	BA2 支出管理	BA2 支出管理	BA3 収入管理	BA3 収入管理	BA3 収入管理	BA3 収入管理	BA3 収入管理	BA3 収入管理
			債主登録 (変更)票	債主情報 一覧	支払内訳	支払予定	歳出科目	支出負担 行為決議 書	歳出科目 更正	科目更正 決議書	国庫金	官公需契 約実績調 査資料	中小企業 官公需特 定品目契 約状況	仕入等に 係る課税 対象整理 簿	官公需契 約に係る 契約態様 別実績調	タンキン グファイ ル	歳入科目 更正	契約	債務者	歳入科目	委託契約	歳入予算	歳入予算 額情報入 力確認リ スト
CE1 貸付・使用等管理	CE1BU010	貸付料算定																					
CE1 貸付・使用等管理	CE1CU010	契約書作成																					
CE1 貸付・使用等管理	CE1DU010	貸付期間満了通知印刷																					
CE1 貸付・使用等管理	CE1EU010	料金改定通知作成																					
CE1 貸付・使用等管理	CE1FU010	国有林野貸付使用・共用台帳印刷																					
CE1 貸付・使用等管理	CE1HU010	貸付情報集計																					
CE1 貸付・使用等管理	CE1IU010	貸付集計帳票作成																					
CE1 貸付・使用等管理	CE1JU010	算定調書作成																					
CE1 貸付・使用等管理	CE1KU010	貸付台帳検索																					
CE1 貸付・使用等管理	CE1MU010	貸付集計帳票バックデーター一覧作成																					
CF1 分収育林	CF1AU010	選定一覧作成																					
CF1 分収育林	CF1AU020	対象森林情報登録																					
CF1 分収育林	CF1AU030	内定者登録																					
CF1 分収育林	CF1AU040	内定通知作成																					
CF1 分収育林	CF1AU060	契約情報登録																					
CF1 分収育林	CF1BU010	契約変更情報登録																					
CF1 分収育林	CF1BU020	分割譲渡登録																					
CF1 分収育林	CF1BU030	管理経営計画変更情報登録																					
CF1 分収育林	CF1BU040	管理経営計画変更確認一覧作成																					
CF1 分収育林	CF1CU010	分収林異動情報登録																					
CF1 分収育林	CF1CU030	契約者別分収金情報登録																					
CF1 分収育林	CF1CU060	分収林履歴表作成																					
CF1 分収育林	CF1CU070	分収林個別表作成																					
CF1 分収育林	CF1CU080	費用負担者個別表作成																					
CF1 分収育林	CF1CU090	費用負担者一覧表作成																					
CF1 分収育林	CF1DU001	通知文書登録																					
CF1 分収育林	CF1DU010	生育状況通知作成																					
CF1 分収育林	CF1DU020	保育実施状況通知作成																					
CF1 分収育林	CF1DU030	分収木販売通知作成																					
CF1 分収育林	CF1DU040	損害発生通知作成																					
CF1 分収育林	CF1DU050	管理経営計画変更通知作成																					
CF1 分収育林	CF1DU060	住所変更等変更確認通知作成																					
CF1 分収育林	CF1DU070	名義変更確認通知作成																					
CF1 分収育林	CF1DU080	宛名書作成																					
CF1 分収育林	CF1DU090	利用証明書作成																					
CF1 分収育林	CF1EU010	管理経営計画表作成																					
CF1 分収育林	CF1EU030	作業実績帳票作成																					
CF1 分収育林	CF1EU040	分収育林事業管理経営計画総括表作成																					
CF1 分収育林	CF1EU060	契約者検索																					
CF1 分収育林	CF1EU070	予定・実行簿作成																					
YA2 事業統計	YA2AU010	事業統計書 C S V ファイル作成																					

別表2-7\_CRUDマトリクス    CRUDマトリクス

			BA3	BA3	BA3	BA3	BA3	BA3	BA3	BA3	BA3	BA3	BA3	BA3	BA3	BA3	BA3	BA3	BA3	BA3	BA3	BA3	
			収入管理	収入管理	収入管理	収入管理	収入管理	収入管理	収入管理	収入管理	収入管理	収入管理	収入管理	収入管理	収入管理	収入管理	収入管理	収入管理	収入管理	収入管理	収入管理	収入管理	収入管理
					債務者登録(変更)票	債務者情報一覧表	国有林野の産物販売委託契約書	債権	事後調定収納	収納	契約書	債権発生(帰属)通知書	履行延期特約等及び債権変更通知書	一時分割納付債権内訳書(変更登録用)	一時・分割納付債権内訳書	債権未抽出データ一覧表	契約管理リスト	延納契約リスト	歳入科目更正	売上に係る課税対象整理簿	延納による販売実績表	留意債権一覧	科目(種類)訂正通知書
CE1 貸付・使用等管理	CE1BU010	貸付料算定																					
CE1 貸付・使用等管理	CE1CU010	契約書作成																					
CE1 貸付・使用等管理	CE1DU010	貸付期間満了通知印刷																					
CE1 貸付・使用等管理	CE1EU010	料金改定通知作成																					
CE1 貸付・使用等管理	CE1FU010	国有林野貸付使用・共用台帳印刷																					
CE1 貸付・使用等管理	CE1HU010	貸付情報集計																					
CE1 貸付・使用等管理	CE1IU010	貸付集計帳票作成																					
CE1 貸付・使用等管理	CE1JU010	算定調書作成																					
CE1 貸付・使用等管理	CE1KU010	貸付台帳検索																					
CE1 貸付・使用等管理	CE1MU010	貸付集計帳票バックデータ一覧作成																					
CF1 分収育林	CF1AU010	選定一覧作成																					
CF1 分収育林	CF1AU020	対象森林情報登録																					
CF1 分収育林	CF1AU030	内定者登録																					
CF1 分収育林	CF1AU040	内定通知作成																					
CF1 分収育林	CF1AU060	契約情報登録																					
CF1 分収育林	CF1BU010	契約変更情報登録																					
CF1 分収育林	CF1BU020	分割譲渡登録																					
CF1 分収育林	CF1BU030	管理経営計画変更情報登録																					
CF1 分収育林	CF1BU040	管理経営計画変更確認一覧作成																					
CF1 分収育林	CF1CU010	分収林異動情報登録																					
CF1 分収育林	CF1CU030	契約者別分収金情報登録																					
CF1 分収育林	CF1CU060	分収林履歴表作成																					
CF1 分収育林	CF1CU070	分収林個別表作成																					
CF1 分収育林	CF1CU080	費用負担者個別表作成																					
CF1 分収育林	CF1CU090	費用負担者一覧表作成																					
CF1 分収育林	CF1DU001	通知文書登録																					
CF1 分収育林	CF1DU010	生育状況通知作成																					
CF1 分収育林	CF1DU020	保育実施状況通知作成																					
CF1 分収育林	CF1DU030	分収木販売通知作成																					
CF1 分収育林	CF1DU040	損害発生通知作成																					
CF1 分収育林	CF1DU050	管理経営計画変更通知作成																					
CF1 分収育林	CF1DU060	住所変更等変更確認通知作成																					
CF1 分収育林	CF1DU070	名義変更確認通知作成																					
CF1 分収育林	CF1DU080	宛名書作成																					
CF1 分収育林	CF1DU090	利用証明書作成																					
CF1 分収育林	CF1EU010	管理経営計画表作成																					
CF1 分収育林	CF1EU030	作業実績帳票作成																					
CF1 分収育林	CF1EU040	分収育林事業管理経営計画総括表作成																					
CF1 分収育林	CF1EU060	契約者検索																					
CF1 分収育林	CF1EU070	予定・実行簿作成																					
YA2 事業統計	YA2AU010	事業統計書 C S V ファイル作成																					

別表2-7\_CRUDマトリクス    CRUDマトリクス

			BA3	BA3	BA3	BA3	BA3	BA3	BA3	BA4	BA4	BA4	BA4	BA4	CE1	CE1	CE1	CE1	CE1	CE1	CE1	CE1	
			収入管理	収入管理	収入管理	収入管理	収入管理	収入管理	収入管理	収入管理	決算	決算	決算	決算	決算	貸付・使用等管理	貸付・使用等管理	貸付・使用等管理	貸付・使用等管理	貸付・使用等管理	貸付・使用等管理	貸付・使用等管理	貸付・使用等管理
			領収済通知情報(CSV)	領収済通知一覧表	収納状況一覧表	徴収額集計表	月別収入実績	タンキングファイル	歳出科目	集計	集計月別	償却資産	償却マスタ	減価償却簿	貸付管理	貸付管理事務所	貸付管理用途内訳	貸付管理林小班	貸付管理年次	貸付算定	貸付算定年度	算定合算	貸付算定温鉱泉
CE1 貸付・使用等管理	CE1BU010	貸付料算定													CRU	CRD	CRD	CRD	CRUD	CRUD	CRD	CRD	CRD
CE1 貸付・使用等管理	CE1CU010	契約書作成													R	R							
CE1 貸付・使用等管理	CE1DU010	貸付期間満了通知印刷													R	R							
CE1 貸付・使用等管理	CE1EU010	料金改定通知作成													R	R							
CE1 貸付・使用等管理	CE1FU010	国有林野貸付使用・共用台帳印刷													R	R							
CE1 貸付・使用等管理	CE1HU010	貸付情報集計													R								
CE1 貸付・使用等管理	CE1IU010	貸付集計帳票作成																					
CE1 貸付・使用等管理	CE1JU010	算定調書作成													R					R			
CE1 貸付・使用等管理	CE1KU010	貸付台帳検索													R	R		R	R				
CE1 貸付・使用等管理	CE1MU010	貸付集計帳票バックデータ一覧作成																					
CF1 分収育林	CF1AU010	選定一覧作成																					
CF1 分収育林	CF1AU020	対象森林情報登録																					
CF1 分収育林	CF1AU030	内定者登録																					
CF1 分収育林	CF1AU040	内定通知作成																					
CF1 分収育林	CF1AU060	契約情報登録																					
CF1 分収育林	CF1BU010	契約変更情報登録																					
CF1 分収育林	CF1BU020	分割譲渡登録																					
CF1 分収育林	CF1BU030	管理経営計画変更情報登録																					
CF1 分収育林	CF1BU040	管理経営計画変更確認一覧作成																					
CF1 分収育林	CF1CU010	分収林異動情報登録																					
CF1 分収育林	CF1CU030	契約者別分収金情報登録																					
CF1 分収育林	CF1CU060	分収林履歴表作成																					
CF1 分収育林	CF1CU070	分収林個別表作成																					
CF1 分収育林	CF1CU080	費用負担者個別表作成																					
CF1 分収育林	CF1CU090	費用負担者一覧表作成																					
CF1 分収育林	CF1DU001	通知文書登録																					
CF1 分収育林	CF1DU010	生育状況通知作成																					
CF1 分収育林	CF1DU020	保育実施状況通知作成																					
CF1 分収育林	CF1DU030	分収木販売通知作成																					
CF1 分収育林	CF1DU040	損害発生通知作成																					
CF1 分収育林	CF1DU050	管理経営計画変更通知作成																					
CF1 分収育林	CF1DU060	住所変更等変更確認通知作成																					
CF1 分収育林	CF1DU070	名義変更確認通知作成																					
CF1 分収育林	CF1DU080	宛名書作成																					
CF1 分収育林	CF1DU090	利用証明書作成																					
CF1 分収育林	CF1EU010	管理経営計画表作成																					
CF1 分収育林	CF1EU030	作業実績帳票作成																					
CF1 分収育林	CF1EU040	分収育林事業管理経営計画総括表作成																					
CF1 分収育林	CF1EU060	契約者検索																					
CF1 分収育林	CF1EU070	予定・実行簿作成																					
YA2 事業統計	YA2AU010	事業統計書 C S V ファイル作成													R				R				

別表2-7\_CRUDマトリクス    CRUDマトリクス

			CE1 貸付・使用等管理	CE1 貸付・使用等管理	CE1 貸付・使用等管理	CE1 貸付・使用等管理	CE1 貸付・使用等管理	CE1 貸付・使用等管理	CE1 貸付・使用等管理	CF1 分収育林	CF1 分収育林	CF1 分収育林	CF1 分収育林	CF1 分収育林	CF1 分収育林	CF1 分収育林	CF1 分収育林	CF1 分収育林	CF1 分収育林	CF1 分収育林	CF1 分収育林	CF1 分収育林	
			協定電力	協定電力 年度	協定通信	協定通信 年度	収益算定	貸付管理 帳票出力	貸付管理 集計	対象森林	対象森林 林小班	契約対象 森林	内定者	顧客	法定代理 人	分収育林 帳票出力	契約者	連絡人	契約者変 更	・分収林 履歴表	・分収林 個別表	・費用負 担者個別 表	・費用負 担者一覧 表
CE1 貸付・使用等管理	CE1BU010	貸付料算定	CRUD	CRD	CRUD	CRD	CRUD																
CE1 貸付・使用等管理	CE1CU010	契約書作成						C															
CE1 貸付・使用等管理	CE1DU010	貸付期間満了通知印刷						C															
CE1 貸付・使用等管理	CE1EU010	料金改定通知作成						C															
CE1 貸付・使用等管理	CE1FU010	国有林野貸付使用・共用台帳印刷						C															
CE1 貸付・使用等管理	CE1HU010	貸付情報集計																					
CE1 貸付・使用等管理	CE1IU010	貸付集計帳票作成																					
CE1 貸付・使用等管理	CE1JU010	算定調書作成	R		R		R	C															
CE1 貸付・使用等管理	CE1KU010	貸付台帳検索																					
CE1 貸付・使用等管理	CE1MU010	貸付集計帳票バックデーター一覧作成							R														
CF1 分収育林	CF1AU010	選定一覧作成																					
CF1 分収育林	CF1AU020	対象森林情報登録								CRUD	CD												
CF1 分収育林	CF1AU030	内定者登録								U		R	CRUD	R	U								
CF1 分収育林	CF1AU040	内定通知作成											R			R							
CF1 分収育林	CF1AU060	契約情報登録								RU		RU	RD		RUD		CRU	RD	CRUD				
CF1 分収育林	CF1BU010	契約変更情報登録										R			RUD		RU	RD	CRUD				
CF1 分収育林	CF1BU020	分割譲渡登録										R			CR		CR	CR	CR				
CF1 分収育林	CF1BU030	管理経営計画変更情報登録								RU													
CF1 分収育林	CF1BU040	管理経営計画変更確認一覧作成																					
CF1 分収育林	CF1CU010	分収林異動情報登録								CRU	CRU	R					CRU						
CF1 分収育林	CF1CU030	契約者別分収金情報登録															RU						
CF1 分収育林	CF1CU060	分収林履歴表作成								R													
CF1 分収育林	CF1CU070	分収林個別表作成								R						R							
CF1 分収育林	CF1CU080	費用負担者個別表作成														R	R						
CF1 分収育林	CF1CU090	費用負担者一覧表作成								R						R							
CF1 分収育林	CF1DU001	通知文書登録																					
CF1 分収育林	CF1DU010	生育状況通知作成								R						R							
CF1 分収育林	CF1DU020	保育実施状況通知作成								R													
CF1 分収育林	CF1DU030	分収木販売通知作成														R							
CF1 分収育林	CF1DU040	損害発生通知作成														R							
CF1 分収育林	CF1DU050	管理経営計画変更通知作成																					
CF1 分収育林	CF1DU060	住所変更等変更確認通知作成																	R				
CF1 分収育林	CF1DU070	名義変更確認通知作成																	R				
CF1 分収育林	CF1DU080	宛名書作成								R							R						
CF1 分収育林	CF1DU090	利用証明書作成																					
CF1 分収育林	CF1EU010	管理経営計画表作成																					
CF1 分収育林	CF1EU030	作業実績帳票作成																					
CF1 分収育林	CF1EU040	分収育林事業管理経営計画総括表作成																					
CF1 分収育林	CF1EU060	契約者検索																					
CF1 分収育林	CF1EU070	予定・実行簿作成								R													
YA2 事業統計	YA2AU010	事業統計書 C S V ファイル作成							R														



別表2-7\_CRUDマトリクス    CRUDマトリクス

			CF1	CF1	CF1	CF1	CF1	CF1	CF1	CF1	CF1	CF1	CF1	CF1	YA2		ZY1	ZY1	ZY1	ZY1	ZY1	ZY1	
			分収育林	分収育林	分収育林	分収育林	分収育林	分収育林	分収育林	分収育林	分収育林	分収育林	分収育林	分収育林	分収育林	事業統計	YY1	業務共通	業務共通	業務共通	業務共通	業務共通	業務共通
																1-1管理 区域及び 面積	業務用語 マスタ	業務用語 マスタ	業務用語	組織マス タ	都道府県 マスタ	林小班施 業履歴	樹種別施 業履歴
CE1 貸付・使用等管理	CE1BU010	貸付料算定															R						
CE1 貸付・使用等管理	CE1CU010	契約書作成															R		R				
CE1 貸付・使用等管理	CE1DU010	貸付期間満了通知印刷															R		R				
CE1 貸付・使用等管理	CE1EU010	料金改定通知作成															R		R				
CE1 貸付・使用等管理	CE1FU010	国有林野貸付使用・共用台帳印刷															R		R				
CE1 貸付・使用等管理	CE1HU010	貸付情報集計															R		R				
CE1 貸付・使用等管理	CE1IU010	貸付集計帳票作成																	R				
CE1 貸付・使用等管理	CE1JU010	算定調書作成																	R				
CE1 貸付・使用等管理	CE1KU010	貸付台帳検索															R		R	R			
CE1 貸付・使用等管理	CE1MU010	貸付集計帳票バックデータ一覧作成															R		R				
CF1 分収育林	CF1AU010	選定一覧作成																					
CF1 分収育林	CF1AU020	対象森林情報登録																					
CF1 分収育林	CF1AU030	内定者登録																					
CF1 分収育林	CF1AU040	内定通知作成																					
CF1 分収育林	CF1AU060	契約情報登録																					
CF1 分収育林	CF1BU010	契約変更情報登録	R																				
CF1 分収育林	CF1BU020	分割譲渡登録		D																			
CF1 分収育林	CF1BU030	管理経営計画変更情報登録			CR	CR	R																
CF1 分収育林	CF1BU040	管理経営計画変更確認一覧作成			R																		
CF1 分収育林	CF1CU010	分収林異動情報登録		RD				CRD	CRD	C	R												
CF1 分収育林	CF1CU030	契約者別分収金情報登録								CR													
CF1 分収育林	CF1CU060	分収林履歴表作成																					
CF1 分収育林	CF1CU070	分収林個別表作成																					
CF1 分収育林	CF1CU080	費用負担者個別表作成																					
CF1 分収育林	CF1CU090	費用負担者一覧表作成																					
CF1 分収育林	CF1DU001	通知文書登録					R				RU												
CF1 分収育林	CF1DU010	生育状況通知作成																					
CF1 分収育林	CF1DU020	保育実施状況通知作成					R																
CF1 分収育林	CF1DU030	分収木販売通知作成																					
CF1 分収育林	CF1DU040	損害発生通知作成																					
CF1 分収育林	CF1DU050	管理経営計画変更通知作成			R																		
CF1 分収育林	CF1DU060	住所変更等変更確認通知作成																					
CF1 分収育林	CF1DU070	名義変更確認通知作成																					
CF1 分収育林	CF1DU080	宛名書作成										C	R										
CF1 分収育林	CF1DU090	利用証明書作成																					
CF1 分収育林	CF1EU010	管理経営計画表作成				R																	
CF1 分収育林	CF1EU030	作業実績帳票作成				R																	
CF1 分収育林	CF1EU040	分収育林事業管理経営計画総括表作成				R																	
CF1 分収育林	CF1EU060	契約者検索												R									
CF1 分収育林	CF1EU070	予定・実行簿作成																					
YA2 事業統計	YA2AU010	事業統計書 C S V ファイル作成													C				R				

別表2-7\_CRUDマトリクス    CRUDマトリクス

			ZY1 業務共通	ZY1 業務共通	ZY1 業務共通	ZY1 業務共通	ZY1 業務共通	ZY1 業務共通	ZY1 業務共通	ZZ1 業務基盤													
			樹類樹種 管理	顧客	職員情報	顧客マスタ	アップ ロード データ	集計	バッチ管 理	systemco m.ini	国庫金振 込明細票	集計月別	樹種別販 売量(製 品)	販売予定 表	販売方法 別	月別販売 計画(樹種 別)	販売方法 別適用条 項別内訳 表	木材供給 事業費(販 売事業)総 括表	(資料)適 用条項事 由別内訳	分収育林 帳票出力	生産予定 簿	生産予定 簿明細	生産予定 簿・実行 簿
CE1 貸付・使用等管理	CE1BU010	貸付料算定		R																			
CE1 貸付・使用等管理	CE1CU010	契約書作成		R																			
CE1 貸付・使用等管理	CE1DU010	貸付期間満了通知印刷		R																			
CE1 貸付・使用等管理	CE1EU010	料金改定通知作成		R																			
CE1 貸付・使用等管理	CE1FU010	国有林野貸付使用・共用台帳印刷		R																			
CE1 貸付・使用等管理	CE1HU010	貸付情報集計																					
CE1 貸付・使用等管理	CE1IU010	貸付集計帳票作成																					
CE1 貸付・使用等管理	CE1JU010	算定調書作成		R																			
CE1 貸付・使用等管理	CE1KU010	貸付台帳検索		R																			
CE1 貸付・使用等管理	CE1MU010	貸付集計帳票バックデータ一覧作成							R														
CF1 分収育林	CF1AU010	選定一覧作成																					
CF1 分収育林	CF1AU020	対象森林情報登録																					
CF1 分収育林	CF1AU030	内定者登録		R																			
CF1 分収育林	CF1AU040	内定通知作成																					
CF1 分収育林	CF1AU060	契約情報登録		R																			
CF1 分収育林	CF1BU010	契約変更情報登録		R																			
CF1 分収育林	CF1BU020	分割譲渡登録																					
CF1 分収育林	CF1BU030	管理経営計画変更情報登録																					
CF1 分収育林	CF1BU040	管理経営計画変更確認一覧作成																					
CF1 分収育林	CF1CU010	分収林異動情報登録																					
CF1 分収育林	CF1CU030	契約者別分収金情報登録																					
CF1 分収育林	CF1CU060	分収林履歴表作成																					
CF1 分収育林	CF1CU070	分収林個別表作成																					
CF1 分収育林	CF1CU080	費用負担者個別表作成																					
CF1 分収育林	CF1CU090	費用負担者一覧表作成																					
CF1 分収育林	CF1DU001	通知文書登録																					
CF1 分収育林	CF1DU010	生育状況通知作成																					
CF1 分収育林	CF1DU020	保育実施状況通知作成																					
CF1 分収育林	CF1DU030	分収木販売通知作成																					
CF1 分収育林	CF1DU040	損害発生通知作成																					
CF1 分収育林	CF1DU050	管理経営計画変更通知作成																					
CF1 分収育林	CF1DU060	住所変更等変更確認通知作成																					
CF1 分収育林	CF1DU070	名義変更確認通知作成																					
CF1 分収育林	CF1DU080	宛名書作成																					
CF1 分収育林	CF1DU090	利用証明書作成																	R				
CF1 分収育林	CF1EU010	管理経営計画表作成																					
CF1 分収育林	CF1EU030	作業実績帳票作成																					
CF1 分収育林	CF1EU040	分収育林事業管理経営計画総括表作成																					
CF1 分収育林	CF1EU060	契約者検索																					
CF1 分収育林	CF1EU070	予定・実行簿作成																					
YA2 事業統計	YA2AU010	事業統計書CSVファイル作成	R																				

別表2-7\_CRUDマトリクス    CRUDマトリクス

			-	-	-	-	-	-	-	-	-	-	-	-	-	-	-	-	-	-	-	-
			予定総括 表	素材検知 野帳情報 CSV	概算引渡 野帳情報 CSV	生産予定 簿CSV	樹高曲線 情報CSV	生産実行 簿	生産進行 状況表	実行総括 表	製品販売 予定簿	販売予定 表	販売方法 別	樹種別販 売量(製 品)	月別販売 計画	素材販売 予定価格	全幹材桧	販売物件 明細書	桧	委託販売 結果	概算契約 引渡物件	代金計算 集計表
CE1 貸付・使用等管理	CE1BU010	貸付料算定																				
CE1 貸付・使用等管理	CE1CU010	契約書作成																				
CE1 貸付・使用等管理	CE1DU010	貸付期間満了通知印刷																				
CE1 貸付・使用等管理	CE1EU010	料金改定通知作成																				
CE1 貸付・使用等管理	CE1FU010	国有林野貸付使用・共用台帳印刷																				
CE1 貸付・使用等管理	CE1HU010	貸付情報集計																				
CE1 貸付・使用等管理	CE1IU010	貸付集計帳票作成																				
CE1 貸付・使用等管理	CE1JU010	算定調書作成																				
CE1 貸付・使用等管理	CE1KU010	貸付台帳検索																				
CE1 貸付・使用等管理	CE1MU010	貸付集計帳票バックデーター一覧作成																				
CF1 分収育林	CF1AU010	選定一覧作成																				
CF1 分収育林	CF1AU020	対象森林情報登録																				
CF1 分収育林	CF1AU030	内定者登録																				
CF1 分収育林	CF1AU040	内定通知作成																				
CF1 分収育林	CF1AU060	契約情報登録																				
CF1 分収育林	CF1BU010	契約変更情報登録																				
CF1 分収育林	CF1BU020	分割譲渡登録																				
CF1 分収育林	CF1BU030	管理経営計画変更情報登録																				
CF1 分収育林	CF1BU040	管理経営計画変更確認一覧作成																				
CF1 分収育林	CF1CU010	分収林異動情報登録																				
CF1 分収育林	CF1CU030	契約者別分収金情報登録																				
CF1 分収育林	CF1CU060	分収林履歴表作成																				
CF1 分収育林	CF1CU070	分収林個別表作成																				
CF1 分収育林	CF1CU080	費用負担者個別表作成																				
CF1 分収育林	CF1CU090	費用負担者一覧表作成																				
CF1 分収育林	CF1DU001	通知文書登録																				
CF1 分収育林	CF1DU010	生育状況通知作成																				
CF1 分収育林	CF1DU020	保育実施状況通知作成																				
CF1 分収育林	CF1DU030	分収木販売通知作成																				
CF1 分収育林	CF1DU040	損害発生通知作成																				
CF1 分収育林	CF1DU050	管理経営計画変更通知作成																				
CF1 分収育林	CF1DU060	住所変更等変更確認通知作成																				
CF1 分収育林	CF1DU070	名義変更確認通知作成																				
CF1 分収育林	CF1DU080	宛名書作成																				
CF1 分収育林	CF1DU090	利用証明書作成																				
CF1 分収育林	CF1EU010	管理経営計画表作成																				
CF1 分収育林	CF1EU030	作業実績帳票作成																				
CF1 分収育林	CF1EU040	分収育林事業管理経営計画総括表作成																				
CF1 分収育林	CF1EU060	契約者検索																				
CF1 分収育林	CF1EU070	予定・実行簿作成																				
YA2 事業統計	YA2AU010	事業統計書 C S V ファイル作成																				

別表2-7\_CRUDマトリクス    CRUDマトリクス

			-	-	-	-	-	-	-	-	-	-	-
			物品出納簿	樹種別素材販売量内訳表	販売等金額総括表	(資料)副産物・土石・製品販売内訳	製品販売内訳(事業区分別)	販売金額総括表	付表5製品販売内訳表	樹種別素材販売量	集計月別	集計	対象森林
CE1 貸付・使用等管理	CE1BU010	貸付料算定											
CE1 貸付・使用等管理	CE1CU010	契約書作成											
CE1 貸付・使用等管理	CE1DU010	貸付期間満了通知印刷											
CE1 貸付・使用等管理	CE1EU010	料金改定通知作成											
CE1 貸付・使用等管理	CE1FU010	国有林野貸付使用・共用台帳印刷											
CE1 貸付・使用等管理	CE1HU010	貸付情報集計											
CE1 貸付・使用等管理	CE1IU010	貸付集計帳票作成											
CE1 貸付・使用等管理	CE1JU010	算定調書作成											
CE1 貸付・使用等管理	CE1KU010	貸付台帳検索											
CE1 貸付・使用等管理	CE1MU010	貸付集計帳票バックデーター一覧作成											
CF1 分収育林	CF1AU010	選定一覧作成											
CF1 分収育林	CF1AU020	対象森林情報登録											
CF1 分収育林	CF1AU030	内定者登録											
CF1 分収育林	CF1AU040	内定通知作成											
CF1 分収育林	CF1AU060	契約情報登録											
CF1 分収育林	CF1BU010	契約変更情報登録											
CF1 分収育林	CF1BU020	分割譲渡登録											
CF1 分収育林	CF1BU030	管理経営計画変更情報登録											
CF1 分収育林	CF1BU040	管理経営計画変更確認一覧作成											
CF1 分収育林	CF1CU010	分収林異動情報登録											
CF1 分収育林	CF1CU030	契約者別分収金情報登録											
CF1 分収育林	CF1CU060	分収林履歴表作成											
CF1 分収育林	CF1CU070	分収林個別表作成											
CF1 分収育林	CF1CU080	費用負担者個別表作成											
CF1 分収育林	CF1CU090	費用負担者一覧表作成											
CF1 分収育林	CF1DU001	通知文書登録											
CF1 分収育林	CF1DU010	生育状況通知作成											
CF1 分収育林	CF1DU020	保育実施状況通知作成											
CF1 分収育林	CF1DU030	分収木販売通知作成											
CF1 分収育林	CF1DU040	損害発生通知作成											
CF1 分収育林	CF1DU050	管理経営計画変更通知作成											
CF1 分収育林	CF1DU060	住所変更等変更確認通知作成											
CF1 分収育林	CF1DU070	名義変更確認通知作成											
CF1 分収育林	CF1DU080	宛名書作成											
CF1 分収育林	CF1DU090	利用証明書作成											R
CF1 分収育林	CF1EU010	管理経営計画表作成											
CF1 分収育林	CF1EU030	作業実績帳票作成											
CF1 分収育林	CF1EU040	分収育林事業管理経営計画総括表作成											
CF1 分収育林	CF1EU060	契約者検索											
CF1 分収育林	CF1EU070	予定・実行簿作成											
YA2 事業統計	YA2AU010	事業統計書 C S V ファイル作成											

C  
CD  
CR  
CRD  
CRU  
CRUD  
CU  
CUD  
D  
R  
RD  
RU  
RUD  
U  
UD

0

次期国有林野情報管理システムの  
構築に係る要件定義書作成等業務

別表2-8\_外部インターフェース一覧

プロジェクト名称	次期国有林野情報管理システムの 構築に係る要件定義書作成等業務
文書名称	別表2-8_外部インターフェース一覧
初版作成者	林野庁
初版作成日	2023/9/15
最終更新者	林野庁
最終更新日	2025/10/1



項番	Ver.	更新日	更新者	コメント
1	1.0	2023/9/15	林野庁	初版
2	1.1	2023/10/30	林野庁	外部インターフェース名「eMAFF ID」を「eMAFF IdP」に修正
3	1.2	2025/10/1	林野庁	eMAFFIdpをGSSID基盤認証に変更 GISを正式名称に
4				
5				
6				
7				
8				
9				
10				
11				
12				
13				
14				
15				
16				
17				
18				
19				
20				

項目	説明
No.	通し番号。
外部インターフェースID	外部インターフェースのID。
外部インターフェース名	外部インターフェースの名称。
外部インターフェース概要	外部インターフェースの概要。
相手先システム	連携を行う相手先システムの名称。
送受信区分	相手先システムに対しての送信/受信区分。
実装方式（連携方式）	相手先システムとの連携方式。
送受信データ	送受信するデータ。
送受信タイミング	データを送受信するタイミング。
送受信の条件	データを送受信する際の条件。
格付・取扱制限等	取り扱うデータの格付の区分・取扱制限に関して、機密性レベルを記載する。 参考：政府機関等の対策基準策定のためのガイドライン（令和5年度版）
補足	補足。

次期国有林野情報管理システムの構築に係る要件定義書

別表2-8\_外部インターフェース一覧 外部インターフェース一覧

No.	外部インタ フェース I D	外部インタフェース名	外部インタフェース概要	相手先システム	送受信区分	実装方式（連携方式）	送受信データ	送受信タイミング	送受信の条件	格付・取扱制限等	補足
1	IF-01-01	ADAMS II	歳入・歳出に関する契約情報や科目情報等をADAMS II に提供する。	官庁会計システム	送受信	A P I	支出・収入契約情報、債主・債権者情報、科目更生情報、金融機関情報、歳出科目情報	リアルタイム（登録時）	HTTPSプロトコル使用による暗号化を必須とする。	機密性2	オンライン接続可能時間は土、日、祝祭日及び年末年始（1 2 月 2 9 日～1 月 3 日）を除く平日の8 時 4 5 分～1 8 時 0 0 分の間である。
2	IF-02-01	GSSID認証基盤	・ GSS の認証処理によって個別システムへのアクセスを可能にするサービス。普段利用しているユーザーID で個別システムの認証が可能（シングルサインオンの実現）となる。 ・ 図お、本サービスを利用するためには、対象の個別システムは所定の規格に準拠する必要がある。 ・ OpenID Connect等を用いたソーシャルログイン機能を持つ。	農林水産省共通申請サービス、GSSID認証サービス	送信	画面遷移		リアルタイム（ログイン時）	HTTPSプロトコル使用による暗号化を必須とする。	機密性2	外部公開の対象外
3	IF-03-01	国有林野地理情報高度化システム	システム上で作成した調査簿情報、施業履歴等について国有林野地理情報高度化システムに年次、月次で提供する。	国有林野地理情報高度化システム	送信	ファイル共有	樹立時伐採樹種別、樹立時伐造簿、樹立時調査簿地位情報、樹立時調査簿樹立時調査簿保安林情報、樹立時調査簿法令等情報、樹立時樹種別調査簿樹立時調査簿雑面積情報、樹立時造林樹種別、樹種別施業履歴、貸付管理貸付管理林小班、契約対象森林、親小班管理、林道台帳、林小班異動管理、林小班施業履歴、収穫実行、収穫予定収穫予定樹材種別、収穫実行樹材種別対象森林林小班、対象森林、造林予定実行、業務用語マスタ、調査簿樹木採取区面積情報、樹立時林小班異動管理樹立時親小班管理、都道府県マスタ、小班実行管理	年次（4 月）、月次（毎月）	-	機密性2	外部公開の対象外

# 次期国有林野情報管理システムの 構築に係る要件定義書作成等業務

## 別表3\_用語集

プロジェクト名称	次期国有林野情報管理システムの 構築に係る要件定義書作成等業務
文書名称	別表3_用語集
初版作成者	林野庁
初版作成日	2023/10/30
最終更新者	林野庁
最終更新日	2025/10/30

次期国有林野情報管理システムの構築に係る要件定義書

項番	Ver.	更新日	更新者	コメント
1	1.0	2023/10/30	林野庁	初版
2	1.1	2025/10/30	林野庁	要件定義書の更新に合わせた修正
3				
4				
5				
6				
7				
8				
9				
10				
11				
12				
13				
14				
15				
16				
17				
18				
19				
20				

列カラム名	説明
No.	通し番号。
利用可否	用語の利用可否を表す。 ※同音異義語が存在する場合、混乱を避けるために利用可能な用語は1つだけでなければならない。
用語	説明の対象の用語。
読み仮名	用語の読み仮名。
略称	用語の略称。
説明	用語の説明。



## 次期国有林野情報管理システムの構築に係る要件定義書

No.	利用可否	用語	読み仮名	略称	説明
1	可	貸付・使用	かしつけ・しょう		国有財産である国有林野を、国有林野を管理する林野庁以外の者に、国有林野の管理経営に関する法律第7条や国有財産法第18条第6項等の規定に基づいて、国有林野の貸付け、使用させる制度のこと。
2	可	国有林GIS	こくゆうりんじーあい えす		国有林野事業において使用するGIS(Geographic information system)。林野庁が保有する森林情報(地図データ、台帳データ)をウェブGIS上に統合し、本庁、森林管理局、森林管理署、森林事務所全職員がいつでも参照、利用できるサービスを提供するもの。 ※本書における「国有林GIS」は、令和3年度から新たに稼働した「新たな国有林GIS(国有林地情報高度化システム：ウェブGIS)」のほか、令和6年度中に利用終了予定の「国有林GIS(国有林野地理情報システム：スタンドアロンGIS)」も含む。
3	可	国有林野施業実施計画	こくゆうりんやせぎょう じっしけいかく		森林計画区を単位として、森林管理局長が策定する5か年の計画であり、森林管理局長が策定する5か年の計画であり、個々の森林の管理経営や森林施業について規定し、事業量や施業規整、伐採造林等の箇所別計画、保護すべき国有林野等を具体的に定める計画。
4	可	国有林野の管理経営に関する法律	こくゆうりんやのかん りけいえいにかんする ほうりつ		国有林野について、管理経営に関する計画を明らかにするとともに、貸付け、売払い等に関する事項を定めることにより、その適切かつ効率的な管理経営の実施を確保することを目的とするもの。
5	可	サブシステム	さぶしすてむ		現行の国有林野情報管理システムを構成する16の機能のこと。森林情報管理、収穫、造林、林道、立木販売、製品生産、製品販売、樹木採取権、歳出予算管理、支出管理、収入管理、貸付・使用等管理、分収育林、事業統計、業務共通、業務基盤からなる。
6	可	GSS	jeeえすえす		デジタル庁が進める行政機関の職員の生産性やセキュリティの向上を図り柔軟に働けるよう、最新のセキュリティ技術を採用した政府共通の標準的な業務実施環境(情報基盤プラットフォーム)。この環境に接続された各職員に支給されるパソコンをGSS端末と呼ぶ。
7	可	事業統計	じぎょうとうけい		国有林野の現況及び事業の進行状況を明らかにするための統計資料。森林管理局長が作成するものを「森林管理局事業統計」、各局より提出された森林管理局事業統計を基に作成されるものを「国有林野事業統計」という。
8	可	指定調査機関	していちょうさきかん		収穫調査に必要な技術的能力その他要件を満たしていることを認められ、農林水産大臣(または森林管理局長)が指定する調査機関。
9	可	収穫調査	しゅうかくちょうさ		国有林の立木等を伐採又は売り払う際に事前に、その対象となる立木等の樹種、材積などを調査する。また、伐採する区域の面積の調査、伐採する立木への表示等の作業も併せて行う。
10	可	樹木採取権制度	じゅもくさいしゅけん せいど		国有林の一定の区域(樹木採取区)において立木を一定期間、安定的に伐採できる樹木採取権を民間事業者に設定できる制度。 地域の民間事業者が対応可能な200～300ha程度・年間数千m3程度の素材生産量を想定し、権利の期間は10年を基本に運用している。
11	可	小班	しょうはん		小班は、1林班内に林況又は管理経営上の取扱いを異にする部分がある場合等において、当該林班を分けて設けるもの。
12	可	森林管理局	しんりんかんりきょく	きょく	各地域で国有林野事業を所管する地方組織。全国に7つ(北海道、東北、関東、中部、近畿中国、四国、九州)設置。
13	可	森林管理署	しんりんかんりしょ	しょ	流域(森林計画区)を単位として国有林野の管理経営を行う地方組織。
14	可	(施業) 森林施業	しんりんせぎょう	せぎょう	目的とする森林を造成、維持するために行う植林、下刈、除伐、間伐等の森林に対する人為的な働きかけ。
15	可	製品生産	せいひんせいさん	せいさん	国有林に生育する立木又は産物の一部を国自らが直接資金を投じて伐採、採取し、素材や副製品を生産すること。
16	可	製品販売	せいひんはんばい		請負事業者により樹木を伐採し、丸太に加工してから販売する方法。
17	可	造林	ぞうりん		国有林の地拵、植付、下刈、除伐、間伐等を行い、健全な森林の造成や保育を行う事業。
18	可	森林調査簿	しんりんちょうさぼ		小班ごとにその地況・林況・法指定の状況等の調査結果等について整理しているもの。 国有林の地域別の森林計画の対象となる森林について、小班を単位として地況、林況、法指定等の状況を取りまとめたもの。5年ごとの国有林野施業実施計画策定時に地況、林況等に係る調査等を行い、内容を変更する。
19	可	分収育林	ぶんしゅういくりん		国民参加による森づくりを推進すること等を目的として、国と契約者(緑のオーナー)が、国有林野の育成途上の樹木を共有し、契約者が樹木の対価と保育及び管理に要する費用の一部を負担し、国が樹木を保育・管理し、契約期間満了時にそれぞれの持分にに応じて樹木の販売代金を分け合う(分収する)制度。
20	可	立木販売	りゅうぼくはんばい	りゅうはん	樹木が山に生えている状態(立木)で販売する方法。購入者(素材生産業者等)は立木を伐採・搬出し、丸太に加工して利用する。
21	可	林道	りんどう		林道は、森林施業の実施に必要な路網の骨格となり、一部は一般車にも利用される道。
22	可	林班	りんぱん		森林の位置を明らかにし、併せて事業の実行の便に供するために、森林計画別に要存置林野を分けて設けるもの。

# 次期国有林野情報管理システムの 構築に係る要件定義書作成等業務

## 別表4-1\_課題リスト(ラベリング済)

プロジェクト名称	次期国有林野情報管理システムの 構築に係る要件定義書作成等業務
文書名称	別表4-1_課題リスト(ラベリング済)
初版作成者	林野庁
初版作成日	2023/9/15
最終更新者	林野庁
最終更新日	2025/10/28

次期国有林野情報管理システムの構築に係る要件定義書

別表4-1\_課題リスト(ラベリング済) 更新履歴

項番	Ver.	更新日	更新者	コメント
1	1.0	2023/9/15	林野庁	初版
2	1.1	2025/10/28	林野庁	要件定義書の更新に合わせた修正
3				
4				
5				
6				
7				
8				
9				
10				
11				
12				
13				
14				
15				
16				
17				
18				
19				
20				

列カラム名	説明
現行サブシステムID	現行システムのサブシステムID。
現行サブシステム名	現行システムのサブシステム名。
業務番号	現行システムのサブシステムごとの番号。
番号	現行サブシステム内の業務の番号。
枝番	現行サブシステム内の業務内の通し番号。
対象業務	対象の業務。
課題	業務に対する課題。
業務	業務に関する課題である場合に○を記載する。
システム	システムに関する課題である場合に○を記載する。
制度	制度に関する課題である場合に○を記載する。
引用元	課題の引用元資料。
機能区分	課題を解決するために必要と想定される機能の区分。
ラベリング	課題の取り扱いについてのラベリング。
プロセスステップID	課題に該当するプロセスステップID。
要求元	課題を起票した部署。
備考	備考。

次期国有林野情報管理システムの構築に係る要件定義書

別表4-1\_課題リスト(ラベリング済) 課題リスト

灰色の網掛けは、対応中の課題で今回の発注対象ではないため参考

現行サブシステムID	現行サブシステム名	業務番号	番号	枝番	対象業務	課題	業務システム	システム	制度	引用元	機能区分	ラベリング	プロセスステップID	要求元	備考
AB1	収穫	T02	1	1	印刷機能向上	現地調査においては立木の本数や高さ、直径等は紙に記載し、Excelでデータを作成。機器による計測の場合データ読み込みができるように。	-	-	-	課題リスト	-	NFM037に含まれる	-	不明	全般（印刷）
AB1	収穫	T02	1	2	サブシステム全体	○「国有林保安林内伐協議調査」についてシステムから直接作成できるようExcel形式等でダウンロードできるようにして欲しい	○	○	-	課題リスト T02 収穫調査	-	NFM044に含まれる	-	北海道（日高南部）	全般（データダウンロード）
AE3	製品販売	T02	2	1	販売計画策定	委託の場合、調査事業者が書に向いてシステム取込	-	-	-	課題リスト	-	NFM041に含まれる	-	本庁	使用環境（庁外者）による利用環境
AB1	収穫	T02	2	2	サブシステム全体	○エー時に何行何列目の値が間違っていますと表示されますが、解除するのに時間を要しますで、具体的なわかりやすいエラー表示を希望します。 ○復命書の野帳確定の際にエラー表示がされるが、その要因が表示されると作業効率上がる。	-	○	-	課題リスト T02 収穫調査	エラー表示	設計段階で考慮すべき	-	東北	わかりやすいエラー表示
AB1	収穫	T02	3	1	復命書	○刷新システムにて品質区分を入力し忘れたら、進めなくしてほしい。	-	○	-	課題リスト T02 収穫調査	バリデーションチェック	設計段階で考慮すべき	T02-P900	北海道（日高）	-
AB1	収穫	T02	3	2	復命書	○収穫調査復命書の番号指定について、もっと細かい指定が出来て一度に表示を出せるようにして欲しい。それにより年度違いや、抽出数の制限を受けずに一度に復命書等の印刷作業が出来る。	○	○	-	課題リスト T02 収穫調査	検索	設計段階で考慮すべき	-	北海道（根釧西部）	-
AB1	収穫	T02	3	3	復命書	○収穫調査復命書の入力について、一度に作成が出来るようにして欲しい。まだ未作成だが現在のシステムでもマクロにより可能と思われる。 （間伐の野帳入力について全局で使用できるマクロを作成してもらいたい）	○	○	-	課題リスト T02 収穫調査	-	設計段階で考慮すべき	T02-P900	北海道（根釧西部）中部（東渡）	-
AB1	収穫	T02	3	4	復命書	○収穫調査復命書の調査結果をエクセル一覧表として出力出来るようにする。 業務予定の作成や、立木販売、製品資材など次年度の予定資料を作る際、収穫調査結果を手打ちにて作成しているが、せっかく取り込んだ調査結果があるならば、一覧表を出力できるようにして欲しい。時間の省力化また数字の誤記なども減り業務が改善される。「復命書番号」「林小班」「伐採方法」「立製別」「伐採率」「人天別」「主要樹種」「調査面積」「N/L別本数材積」などの出力、またこれとは別に樹材種別一覧表もエクセルに出力できるようにして欲しい。	○	○	-	課題リスト T02 収穫調査	-	NFM044に含まれる	-	北海道（根釧西部）	データ活用基盤が欲しい。様々に使いたいようでありどうこたえることができるか？
AB1	収穫	T02	3	5	復命書	○当署では年間2.5万m3の収穫量があり、復命書の数も非常に多く、刷新システムでの作業に非常に時間を要します。あまりにも非効率な作業も多く、せっかく入力されたデータも有効に活用できません。 現在は、マクロで出来ることを対応していますが、マクロで出来ることを仕組みとして、または更に簡素に入力できる。また、入力データの取り出しにより業務の効率化が図られるよう対応をお願いしたい。	○	○	-	課題リスト T02 収穫調査	-	NFM046に含まれる	-	北海道（根釧西部）	データ活用基盤が欲しい。様々に使いたいようでありどうこたえることができるか？
AB1	収穫	T02	3	6	復命書	○収穫調査／調査野帳等確定作業において、抽出可能なCSVデータは小班毎に抽出されますが、複数の小班のCSVデータを一度に抽出できるようにすると非常に便利だと思います。さらに、必要な複数の小班について小班毎に樹種別材積集計表のようなデータを抽出できると業務の効率化に繋がります。（現在は小班毎にCSVデータを取り出し必要な樹種別材積に別途変換し、集計しています。）	-	○	-	課題リスト T02 収穫調査	-	NFM044に含まれる	-	東北	データ活用基盤が欲しい：少し応用的な機能。様々に使いたいようでありどうこたえることができるか？
AB1	収穫	T02	3	7	復命書	○復命書かみ（様式2）の決裁欄の名称変更を可能にいただきたい。 ※他1件	○	○	-	課題リスト T02 収穫調査	-	設計段階で考慮すべき	T02-P1400	東北四国（樺北）	復命書の書式変更
AB1	収穫	T02	3	8	復命書	○復命書かみ（様式2）の上段に記載される森林事務所は調査員が所属する森林事務所と認識できます。調査員が森林管理署・支署所属の職員の場合もあるので復命書情報入力時に本署・支署名に変更できるようにしていただきたい。（なお、記載の森林事務所が林小班に対応した森林事務所ということであれば、下段表に移動した方がよいのではないのでしょうか。）	○	○	-	課題リスト T02 収穫調査	-	設計段階で考慮すべき	-	東北	復命書の書式変更
AB1	収穫	T02	3	9	復命書	○収穫予定簿作成の際に過去に記番が設定されても、復命書番号での呼び出しが出来るようにして欲しい。 ※修正時、調査年度と林小班名で復命書データと呼び出せるようにしたい	-	○	-	課題リスト T02 収穫調査	-	設計段階で考慮すべき	T02-P900 T02-P2300	北海道（網走） 東北（米代東部）	2重キーが欲しい？
AB1	収穫	T02	3	10	復命書	○国土保安関係の欄は通常林小班を入力してからシステムで林小班情報呼び出して表示するが、この欄に表示されるのが6件の情報までであり、7件以上の制限がかかっているも表示は表示されない。制限林等の情報をすべて表示できるように改修。（施策指定内外の伐採指定の有無なども）	○	○	-	課題リスト T02 収穫調査	-	設計段階で考慮すべき	T02-P900	中部（局資源活用課） 中部（収穫係） 中部（東渡）	-
AB1	収穫	T02	3	11	復命書	○復命書の収穫年度・調査年度を、復命書番号を選択して「実行」ボタンを押した後に修正できるようにしてほしい。	-	○	-	課題リスト T02 収穫調査	-	設計段階で考慮すべき	T02-P900	中部（東渡）	-
AB1	収穫	T02	3	12	復命書	○複数の復命書の立木調査野帳及び樹材種別一覧表を印刷したときに、ページ数を復命書ごとに区切って表示してほしい。	-	○	-	課題リスト T02 収穫調査	印刷	設計段階で考慮すべき	T02-P1402 T02-P1404 T02-P2902 T02-P2904	中部（東渡）	-
AB1	収穫	T02	4	1	野帳情報	○AB1「AB1AM060 採材調査野帳入力_V01L01」ファイルが1本づつのシートになっており使いにくいことから「AB1AM040 立木調査野帳入力_V01L01」ファイルのように一つのシートで入力が完了出来るように見直しをお願いします。	-	○	-	課題リスト T02 収穫調査	-	設計段階で考慮すべき	T02	四国（四万十）	-
AB1	収穫	T02	4	2	野帳情報	○収穫調査の野帳情報（csv）を取り込みをした後に修正が発覚した場合、システム上で野帳の情報を変更できない。 →システム上で野帳情報を修正できると便利である。	-	○	-	課題リスト T02 収穫調査	一部修正	設計段階で考慮すべき	T02-P1100	本庁（業務課分収林班） 北海道（網走）	本庁「T00全般に関する質問・意見」で回答野帳情報等取込
AB1	収穫	T02	4	3	野帳情報	○収穫調査野帳取り込みについても、一度に複数小班の取り込みが出来るようにして欲しい。これについては現在のシステムでもマクロ作成は難しいか？	-	○	-	課題リスト T02 収穫調査	-	NFM046に含まれる	T02-P1100	北海道（網走）	-
AB1	収穫	T02	5	1	予定簿作成	○予定簿入力について、一件ずつ登録しているが、これもマクロを作成しエクセルに必要事項を入力し、一度に複数の予定簿入力をしている。そのような仕組みで入力できるようにして欲しい。どの担当者も一度エクセルで入力表を作成してから入力作業をしていると思うので、かなりの時間短縮になる。	○	○	-	課題リスト T02 収穫調査	-	NFM046に含まれる	-	北海道	-
AB1	収穫	T02	6	1	払出情報	○払出情報入力について、1ずつ復命書呼び出して払出し月日を入力する作業が時間の無駄です。エクセル等で復命書番号と払出年月日を入力したものを取り込むような形にして欲しい。現在のシステムでマクロにより実施している。	○	○	-	課題リスト T02 収穫調査	-	NFM046に含まれる	-	北海道	-
AB1	収穫	T02	7	1	実行簿及び実行総括表	○林野で毎年6月頃に前年度の収穫量を確定するが、例えば確定後に署等において払出処理日を間違え入力した場合（前年度の日付等で誤入力した場合）、確定済の前年度収穫量に数量が反映されてしまうことから、前年度確定済の収穫量総括表に反映されないよう改善してほしい。一括して前年度の日付を入力してしまった場合登録時にメッセージが表示される様に改善する。（例：前年度確定済のため処理出来ません等）	○	○	-	課題リスト T02 収穫調査	-	設計段階で考慮すべき	T02-P5001 T02-P5300 T05-P3000	中部（局資源活用課） 中部（東渡）	T05-P3000（立木販売）
AB2	造林	T03	1	1	予定簿	造林予定簿等の入力項目を増やしてほしい（同事業で主伐と間伐に分かれる作業種別（誘導伐等）、植付樹種別（コンテナ、普通苗別）、苗木樹種・本数額（特定母樹、エリートツリーかどうか）、駆害対策額（忌避剤、数量等）など）	○	○	-	課題リスト（造林）	-	要求に追加済	-	東北	-
AB2	造林	T03	1	2	予定簿	○造林予定簿の作成について、同一林小班で作業種別異なる場合、林小班ごとに入力できるようにしてほしい（情報取得から作成までの作業簡略化）。Excelデータを活用して作業を簡略化している局もある。（北海道） ○地指・植付を想定しているのであろうが、作業手段や植付に特有の入力もあるため、難しいと考える。また、採用された場合、こういった入力フォームになるかわからないが、地指面積と植付面積が完全に合致する例ばかりではないためやはり難しいのではないだろうか（関東）	-	○	-	課題リスト（造林）	-	設計段階で考慮すべき	T03-P690	北海道、中部（昨年度サブシステム担当より各局にヒアリングしたものの） 関東（局）⇒大澤さん（現サブシステム担当）	-
AB2	造林	T03	1	3	予定簿	○造林の付帯以外の駆害対策（シカ捕獲、シカ捕点検等）については、「種：保育」、「種：鳥獣被害対策」として入力しているが、細かな内容が入力できないため、具体的に何の作業か判別できない。また小班面積、実行面積とも箇所数の入力を求められるが、内容が重複していることから、箇所数/実行面積に修正してほしい（関東）	-	○	-	課題リスト（造林）	-	NFM063に含まれる	T03-P1010	関東（局造林係）	-
AB2	造林	T03	1	4	予定簿	○入力フォームのレイアウトに視覚的な不便さを感じる（中部）	-	○	-	課題リスト（造林）	-	設計段階で考慮すべき	T03-P1010	中部（東渡）	-
AB2	造林	T03	1	5	予定簿	○現状、入力する記番が多いため、Excelの入力表により予定簿の入力をしているが、刷新システム上で入力するとすると時間がかかる。（四国）	○	○	-	課題リスト（造林）	-	設計段階で考慮すべき	T03-P700	四国（九州局企画調整課からも類似意見あり）	-
AB2	造林	T03	1	6	予定簿	○予定簿作成や修正等の簡略化してほしい（北海道） ○林小班情報取得から予定簿作成までの作業工程の簡略化や入力項目の削減について検討してほしい。（北海道）	○	○	-	課題リスト（造林）	-	設計段階で考慮すべき	T03-P700	北海道 関東 四国	-
AB2	造林	T03	2	1	予定総括表	●簡、署で作成する予定総括表と刷新の帳票では内容が違う →内容を統一し、刷新から印刷できるようにしてほしい（中部）	○	○	-	課題リスト（造林）	印刷	設計段階で考慮すべき	T03-P1100	中部（東渡）	-
AB2	造林	T03	3	1	実行簿	●同一完了日は記番を選択してまとめて入力ができることと効率的	-	○	-	課題リスト（造林）	一括入力	設計段階で考慮すべき	T03-P6200	関東（造林係）	-
AB2	造林	T03	3	2	実行簿	●植付作業に関する苗木樹種、本数の入力項目欄について、花粉症対策が否かの項目があるが、特定母樹やエリートツリーにも対応できるようにしてほしい（関東）	○	○	-	課題リスト（造林）	-	設計段階で考慮すべき	T03-P6200	関東（造林係）	-

## 次期国有林野情報管理システムの構築に係る要件定義書

## 別表4-1\_課題リスト(ラベリング済) 課題リスト

現行サブシステムID	現行サブシステム名	業務番号	枝番	対象業務	課題	業務システム	システム	制度	引用元	機能区分	ラベリング	プロセスステップID	要求元	備考			
AB2	造林	T03	3	3	実行簿	●地価、植付に附帯する顧客対策（数量等）を入力することができない →忌避制のように入力できるようにすると6月の定期報告が省略できる ※6月の定期報告：毎年6月に局から本庁業務課森林整備班に前年度実行量を報告 ○①実行簿修正に関して、諸費事業で変更増減になることは造林事業では稀ではないか。単純な誤り等で修正したいと言うのであれば予定簿入力の精度をあげることに注力した方がよいと考える。ただ、高量であれば増減は起こりえるので馴染むと思われる。 ②・顧客対策に関しては導入した場合、「シカ樺（ななめ）」、「シカ樺（金網）」、「シカ樺（ステンレス）」、「単木保護（ネット）」、「単木保護（ネット）」、「単木保護（その他）」などある程度絞って入力できると利便性がよいと思う。 ・6月の定期報告に関しては撤去を前提とした実行年、原材料を把握するためのものであり、シン・システムに上記を導入したとしても作業が省略できるものではないと思考する。 （関東）	○	○	-	課題リスト（造林）	-	②：NFM063に含まれる	T03-P6200	関東 北海道 中部	-		
AB2	造林	T03	3	4	実行簿	●実行簿のデータに調整簿のデータが混つるようにしてほしい	-	○	○	-	課題リスト（造林）	-	要求に追加済	T03-P6200	近中（福井）		
AB2	造林	T03	3	5	実行簿	○予定簿入力のExcelデータのように入力できるようにしてほしい。 ●実行簿についても予定簿と同様にCSVによる一括登録ができるようにしてほしい。	-	○	○	-	課題リスト（造林）	-	NFM046に含まれる	T03-P6200	関東（造林部）		
AB2	造林	T03	3	6	実行簿	○作業種、林小班ごとの入力では非常に手間がかかるため、一括して入力できるような仕様にしてほしい。予定簿内容から修正を要する場合、実行簿入力画面で処理出来るようにしてほしい。	-	○	○	-	課題リスト（造林）	-	NFM046に含まれる	T03-P6200	関東（造林部）		
AB2	造林	T03	3	7	実行簿	○植付作業に関する苗木種類、本数の入力項目欄について、花粉症対策が否かの項目があるが、特定母樹やエリートツリーにも対応できるようにしてほしい	○	○	○	-	課題リスト（造林）	-	設計段階で考慮すべき	T03-P6200	関東		
AB2	造林	T03	3	8	実行簿	造林実行簿を入力するにあたり予定簿の内容を修正したい。	-	○	○	-	課題リスト（造林）	-	設計段階で考慮すべき	T03-P6200	中部		
AB2	造林	T03	4	1	実行総括表	○森林環境保全整備事業費育林費分の明細入力を行っているが、一つ一つ番号を選択して入力していくため入力に手間がかかる。（四国）	-	-	-	-	課題リスト（造林）	-	一括入力	設計段階で考慮すべき	T03-P8500	四国（熊本）	
AB2	造林	T03	4	2	実行総括表	実行総括表で主伐、間伐ごとの帳票出力ができないか。	-	○	○	-	課題リスト（造林）	-	NFM043に含まれる	T03-P8610	東北		
AB2	造林	T03	4	3	実行総括表	実行総括表において、流域別機能類型別に入力する必要があるのか。	-	○	○	-	課題リスト（造林）	-	設計段階で考慮すべき	T03-P8610	北海道		
AB2	造林	T03	4	4	実行総括表	●全量分を出力する際に多少の時間を要する。流域別機能類型別の必要性や分類数が多い →一紙出力が必要かどうか	○	○	-	-	課題リスト（造林）	-	設計段階で考慮すべき	T03-P8610 T03-P8602	北海道		
AB2	造林	T03	4	5	実行総括表	○局提出の実行総括表は当年度、繰越、合計別に作成する必要があることから、エクセルで作成している →刷新システムで当年度、繰越、合計別に印刷できればエクセルで作成する必要がなくなる（現在の実行簿、負担行為明細入力の内容から作成できると思われる） ○繰越も置換、明許別に入力できれば事業概要等を作成する場合にシステム上で把握できる（予定簿、実行簿、負担行為入力にも関係）	○	○	-	-	課題リスト（造林）	-	NFM043に含まれる	T03-P8610	中部 北海道		
AB2	造林	T03	5	1	造林調整簿	計画樹立時に小班名が変わることがあるため、局計画課で小班情報を修正したら自動的に現小班に変更されるようにしてほしい。	-	○	○	-	課題リスト（造林）	-	要求に追加済	-	-		
AB2	造林	T03	5	2	造林調整簿	○計画樹立に伴い小班名が変わることがあることから、現小班を入力できるようにしてほしい（中部）	-	○	○	-	課題リスト（造林）	-	設計段階で考慮すべき	T03-P9300	中部		
AB2	造林	T03	5	3	造林調整簿	●毎年度入力漏れがある（特に天Ⅱ更新） →収穫の刷新情報とも連携して年度内完了分は漏れなく登録できるようにならないか（北海道） ※天然更新は経費がかからないので実行簿に反映されないため、何らかの形でデータが見える、確認できるようにしたい（漏れがなくなると思われる）	-	○	○	-	課題リスト（造林）	-	要求に追加済	T03-P9200	北海道		
AB2	造林	T03	5	4	造林調整簿	●過去の帳票を出力できない、間違えて入力した際に局で修正できない、集計された帳票に間違いがあってもどこか間違っているのか確認できない（箇所別表の総計が造林調整簿の値になっていない？よく分からない）（近中） ※過去のデータの積み上げが残っている、強制的に修正できるが、一度リセットできないものか	-	○	○	-	課題リスト（造林）	-	帳票出力	設計段階で考慮すべき	T03-P9300	近中	
AB2	造林	T03	5	5	造林調整簿	●新植率や新植数など多くの情報があり、見づらく、どこに入力したら良いかわからなくなる（四国）	-	○	○	-	課題リスト（造林）	-	設計段階で考慮すべき	T03-P9200	四国		
AB2	造林	T03	5	6	造林調整簿	●過去の跡地検査が終わったか不明箇所があり、何年も前に売り払ったところがデータとして何件も残っている（19年度から）（九州） ※入力担当者が「完了」入力を出していないため、発生している →未完了記載が存在すると警告が出るようなシステムにできると未入力ミスがなくなると思われる	-	○	○	-	課題リスト（造林）	-	NFM038に含まれる	T03-P9200	九州		
AB2	造林	T03	5	7	造林調整簿	●箇所別表の新植合計の数字と造林調整簿の本年度実行の合計の数量が合わないことがあった →箇所別表のページ毎に種類毎の小計が出ないで表示できるようにすると良い（九州）	-	○	○	-	課題リスト（造林）	-	設計段階で考慮すべき	T03-P9300	九州		
AB3	林道	T04	1	1	予定簿作成 実行簿作成	予定簿・実行簿作成において、予算項目ごとに入力→一括入力出来る様式にしたい。各路線の内容を確認するにも選択する箇所が多すぎて時間を要する。（中部） 作業時間の短縮、入力内容の確認を容易に行うことができるように、予算科目毎に1つの大きな表を作成し、まとめて打ち込むことができる形式にしたい。（中部）	○	○	-	-	課題リスト（林道）	-	一括入力	設計段階で考慮すべき	T04-P6100	中部（整備） 四国（徳島、鳥島）	
AB3	林道	T04	1	2	予定簿作成	番号が通番でしか新規登録出来ないため、万が一入力不整合となった場合を考えると最低でも契約後にしか登録出来ないため、番号の修正もしくは抜け番に登録出来る様にして欲しい。（東北）	-	○	○	-	課題リスト（林道）	-	設計段階で考慮すべき	T04-P71500	東北（仙台）		
AB3	林道	T04	2		予定価格積算	調査設計・工事：調査設計内容の主要事項を入力することで工事費の概算額が算出することができるとありがたい。（究極的には積算システムとの連携）	○	○	-	-	課題リスト（林道）	-	設計段階で考慮すべき	T04-P8200	本庁		
AB3	林道	T04	3	1	実行簿作成	完了区分が空欄となる場合、次年度予定簿へ反映されたい。（東北）	-	○	○	-	課題リスト（林道）	-	要求に追加済	T04-P5400	東北（遠野）		
AB3	林道	T04	3	2	実行簿作成	経費とデータ連携が林道番号・負担行為の記載では両方を確認する必要があり煩雑なので、簡素化して欲しい。（例：実行簿側で負担行為番号+Noを入力すれば連携する様になる等） また、データ連携が行われているか確認出来る様にして欲しい	-	○	○	-	課題リスト（林道）	-	要求に追加済	T04-P5800	東北（遠野）		
AB3	林道	T04	3	3	実行簿作成	支出負担行為一覧表をExcelで出力する際に、同日付の場合段目以降の科目が表示されないで表示されるようになるように。	-	○	○	-	課題リスト（林道）	-	要求に追加済	T04-P5301	中部（木曾）		
AB3	林道	T04	4	1	台帳作成	実行簿に登録すれば自動的に林道台帳にも登録されるようリンクして欲しい。（東北）	○	○	○	-	課題リスト（林道）	-	データ連携	設計段階で考慮すべき	T04-P4100	東北（仙台）	
AB3	林道	T04	4	2	台帳作成	担当者によって台帳付表の入力内容が違い、統一されていないので、予算種、受注者、工期、延長、位置、工種などの項目欄があればよい。または、完成報告書を添付できればよい。付表についても入力出来る様式にしたい。（東北）	○	○	○	-	課題リスト（林道）	-	NFM032に含まれる	T04-P4300	中部（木曾）		
AB3	林道	T04	4	3	台帳作成	付表の行削除を行うと年月日が削除されるバグを修正して欲しい。今後の1級林道整備に向けて、1級林道とわかるような路線別種等が欲しい。（東北）	-	○	○	-	課題リスト（林道）	-	設計段階で考慮すべき	T04-P4300	東北（仙台）		
AB3	林道	T04	4	4	台帳作成	併用林道延長の記載・修正が関係事項のボタンを押さないで現れないため、失念されがちである。デフォルトで表示されるようにして欲しい。また、登録番号・明細番号について各番で記載方法がバラバラなので統一して欲しい。（東北）	○	○	○	-	課題リスト（林道）	-	設計段階で考慮すべき	T04-P4600	東北（仙台）		
AB3	林道	T04	4	5	台帳作成	林道台帳を一括（1～100番など）で印刷した際、番号順に印刷されるようにしてもらいたい。また、一括でパソコン内へ保存できるようにしてもらいたい。（中部）	-	○	○	-	課題リスト（林道）	-	印刷	設計段階で考慮すべき	T04-P4700	中部（整備）	
AB3	林道	T04	5	1	予定実行差異確認	●事業実施後に入力しているが予定簿（契約時総額）実行簿（最終積換代金額）にて入力（北海道）	○	○	○	-	課題リスト（林道）	-	設計段階で考慮すべき	T04-P2500	北海道（安知）		
AB3	林道	T04	5	2	予定実行差異確認	○予定簿を事前作成しておらず、実行差異も設計変更数量等を事業進捗状況報告で把握しているためこのメニューは使用していない。数量や金額等が実行総括に反映されているかどうか、他のメニューの実行簿資料等で状況が分かるのでそちらを活用している。（北海道） ●システムの機能としてあるが使用されていない。（東北、関東）	-	○	○	-	課題リスト（林道）	-	設計段階で考慮すべき	T04-P3100 T04-P3200 T04-P3500	北海道（整備）	予定簿と実行簿の運用に重複が多く、運用を見直し、機能をまとめるもしくは簡素化が求められる。「T00全般に関する質問・意見」の東北・収獲あたり、関連要望多い。	
AB3	林道	T04	6	1	実行総括表	記載する項目が多すぎる。また、細別の52・共通と72・共通が毎年混在を招くため、片方を別項目にするなどの対策をして欲しい。（東北）	○	○	-	-	課題リスト（林道）	-	設計段階で考慮すべき	T04-P1200	東北（仙台）		
AB3	林道	T04	6	2	実行総括表	経費科目を選択すると一覧で確認できるようになるとよい。（北海道）	-	○	○	-	課題リスト（林道）	-	検索	設計段階で考慮すべき	T04-P1201	北海道（安知）	
AB3	林道	T04	6	3	実行総括表	流域別機能類型別集計表作成については、確認のみを行っている。局、使用していない局などシステムの利用状況にばらつきがある。審での使用実績も特になが、本庁で確認を行っている。	○	○	○	-	課題リスト（林道）	-	設計段階で考慮すべき	T04-P1140	関東	T04-P1140 （確認のみ）	
AE1	立木販売	T05	1		販売計画策定	○予定簿を作成する際に販売予定額に一致させるため局担当者に確定作業を行ってもらっているが、金額を調整し一致させるために時間がかかるので改善してほしい。○月別販売計画はエクセルで管理	○	○	-	-	課題リスト T05 立木販売	-	設計段階で考慮すべき	T05-P200	東北（金木）		
AE1	立木販売	T05	2	1	予定価格積算	○基準価格修正率変更（産地増減率）を入力する際に材区分の金を入力しているが、材の区分ごとに産地増減率が違うことは無いので一括して入力出来るようにしてほしい。※ほか2件	○	○	○	-	課題リスト T05 立木販売	-	データの一貫性	設計段階で考慮すべき	T05-P900	四国（熊本） 九州（熊本南部） 九州（西郷県湯）	T05立木販売（予定価格積算）



次期国有林野情報管理システムの構築に係る要件定義書

別表4-1\_課題リスト(ラベリング済) 課題リスト

現行サブシステムID	現行サブシステム名	業務番号	番号	枝番	対象業務	課題	業務	システム	制度	引用元	機能区分	ラベリング	プロセスステップID	要求元	備考
AE1	立木販売	T05	2	2	予定価格積算	立木販売サブシステムのメンテナンスの低賃材基準価格表修正のメニューで、素材同様、複写処理できるようにしていただきたい。	-	○	-	課題リスト T05 立木販売	-	要求に追加済	T05	関東（局資源活用課）	-
AE1	立木販売	T05	3	1	予定価格調書作成	○出来上がった予定価格調書の修正が必要なため時間がかかる（細かい記載など 刷新上で会計検査員に指摘を受けたことを対応してくれば、2 分程度で出来る）	○	○	-	課題リスト T05 立木販売	-	設計段階で考慮すべき	T05-P1300	関東（日光）	-
AE1	立木販売	T05	3	2	予定価格調書作成	立木販売価格評定調書の決裁欄を署長・総務総括以外に署で自由に入力出来るように変更して頂きたい。	-	○	-	課題リスト T05 立木販売	権限	設計段階で考慮すべき	-	東北	-
AE1	立木販売	T05	3	3	予定価格調書作成	立木販売予定価格評定調書において、決裁者に正しく情報共有できるようにするため、備考欄を追加し自由記載できるようにしていただきたい。（現在は手書きで対応。備考欄には、附○回物件番号第△号、あるいは○〇林道新設工事支障木のように記載したい。）	○	○	-	課題リスト T05 立木販売	-	設計段階で考慮すべき	-	東北	-
AE1	立木販売	T05	4		物件明細書	○別途エクセルで明細書を作成（システム使用せず）	-	○	-	課題リスト T05 立木販売	-	設計段階で考慮すべき	T05-P1400	東北（金木）	-
AE1	立木販売	T05	5	1	販売契約	○補償料の樹材種別価格の配分に 3 0 分程度の時間を要している。補償料価格合計値を自動で配分できるようにならないか。	○	○	-	課題リスト T05 立木販売	-	設計段階で考慮すべき	T05-P3000	関東（資源）	-
AE1	立木販売	T05	5	2	販売契約	○別途契約明細入力のための基礎資料作成あり	-	○	-	課題リスト T05 立木販売	CSV等のデータ取込	設計段階で考慮すべき	T05-P3000	東北（金木）	-
AE1	立木販売	T05	5	3	販売契約	○林野にて毎年6月頃に前年度の収穫量を確定するが、例えば確定後に署等において払出処理日を間違え入力した場合（前年度の日付等で誤入力した場合）、確定済の前年度収穫量に数量が反映されてしまうことから、前年度確定済の収穫量総括表に反映されないよう改善してほしい。一誤って前年度の日付を入力してしまった場合登録時にメッセージが表示される様に改善する。（例：前年度確定済のため処理出来ません等）	○	○	-	課題リスト T05 立木販売	-	設計段階で考慮すべき	T05-P3000	中部（収穫係）	-
AE1	立木販売	T05	5	4	販売契約	○契約書は一部で作成している。	○	○	-	課題リスト T05 立木販売	-	要求に追加済	T05-P3001	北海道（日高南）	-
AE1	立木販売	T05	6		実行簿作成	実行簿入力の際に、プルダウンから販売方法－譲受条項一事由を選択するが、関連条項のみ選択できるように願いたい。	○	○	-	課題リスト T05 立木販売	-	設計段階で考慮すべき	-	東北	-
AE1	立木販売	T05	7		副産物販売予定簿	○予定外の販売にも予定簿作成が必要か。	○	○	-	課題リスト T05 立木販売	-	設計段階で考慮すべき	T05-P4500	北海道（上中川）	-
AE1	立木販売	T05	8	1	復命書	○収穫調査の前伐標準地調査における、収穫調査復命書情報入力の同一小区内に複数樹種が存在する場合の「面積拡大」機能の追加していただきたい。（同伐の同一小区内に複数樹種があり、標準地調査法を選択すると樹種別に復命書作成しなければならないので、1小班に2 件の復命書を作成している。特に保育間伐（活用型）は面積で小班数が多く、復命書入力作業に多大な時間を必要としている。）（九州）	○	○	-	課題リスト T05 立木販売	NFM054に含まれる	T02収穫調査（復命書情報入力）※なぜかT05に分類されている	九州（熊本南部）	T02収穫調査（復命書情報入力）※なぜかT05に分類されている	
AE1	立木販売	T05	8	2	復命書	○収穫復命書の作成については、1 林小班に1 復命書を作成している状況である。類似林分等で標準地調査による面積拡大で調査等を行った林小班について、1 復命書CSVで複数復命書番号を指定し一括入力出来るようにしていただきたい。	-	○	-	課題リスト T05 立木販売	NFM054に含まれる	T02収穫調査（復命書作成）※なぜかT05に分類されている	九州（宮崎北部）	T02収穫調査（復命書情報入力）※なぜかT05に分類されている	
AE2	製品生産	T06	1	1	サブシステム全体	○仕様番号を入力する際や参照する際デフォルトで「令和」と当該年度が表示されるようにしてほしい。	-	○	-	課題リスト T06 品生産	ユーザ設定・共通設定	設計段階で考慮すべき	T06製品生産、T07製品販売	中部（東佐）	-
AE2	製品生産	T06	1	2	サブシステム全体	○野帳入力→野帳情報確認確定→野帳印刷→生産完了→生産完了報告書印刷までを一つの画面(メニュー)でできるようにしてほしい。	○	○	-	課題リスト T06 品生産	-	設計段階で考慮すべき	T06	中部（東濃）	T06製品生産
AE2	製品生産	T06	2	1	生産予定簿	○生産と収穫の情報をシステム上で紐づけしてほしい（入力した予定簿情報の記載と収穫調査復命書の記載がリンクできるとよい）	○	○	-	課題リスト T06 品生産	-	要求に追加済	T06-P101	北海道（網走西）	-
AE2	製品生産	T06	2	2	生産予定簿	○全体量の管理にのみ使用しているので、月ごとの入力部分を無くせないか？	○	○	-	課題リスト T06 品生産	-	設計段階で考慮すべき	T06-P200	北海道（網走西）	-
AE2	製品生産	T06	2	3	生産予定簿	○生産予定簿情報入力において、月別の生産量を打ち込む方法を一面で入力できるようにしてほしい。	○	○	-	課題リスト T06 品生産	-	設計段階で考慮すべき	T06-P601	中部（局資源活用課）	-
AE2	製品生産	T06	2	4	生産予定簿	○収穫の樹種（立木）と生産の樹種（素材）では扱うものが違うので、資材と生産で樹種毎の数字の整合性でエラーを出さないようにしてほしい。（収穫（資材）：スギ100m3、低賃材N5m3の場合、生産：スギ50m3、低賃材N20m3とは入力できない。実際はスギ立木から低賃材Nも生産される。）また、このことから収穫記番の読み込みは利用していない。	○	○	-	課題リスト T06 品生産	-	設計段階で考慮すべき	T06-P200	関東（会津）	-
AE2	製品生産	T06	2	5	生産予定簿	○造林サブシステムの予定簿のように整理したものをCSV形式で取り込み形式を採用できないか？	-	○	-	課題リスト T06 品生産	CSV等のデータ取込	設計段階で考慮すべき	T06-P200	関東（資源）	-
AE2	製品生産	T06	2	6	生産予定簿	○署実行で生産請求を実行しているので、【出力欄】の森林事務所はいらないのでは？廃止の場合は予定簿入力時の改修が必要。	○	○	-	課題リスト T06 品生産	-	設計段階で考慮すべき	T06-P300	東北（岩手北）	-
AE2	製品生産	T06	2	7	生産予定簿	○面積、資材量の合計が欲しい。	○	○	-	課題リスト T06 品生産	-	設計段階で考慮すべき	T06-P300	東北（資源）	-
AE2	製品生産	T06	2	8	生産予定簿	○OOLap処理で予定簿情報を取得できればエクセルのピボットテーブル等で集計できるため、局担当としては使用予定なし	○	○	-	課題リスト T06 品生産	-	設計段階で考慮すべき	T06-P400	関東（資源）	-
AE2	製品生産	T06	2	9	生産予定簿	○生産事業の実行簿の面積、資材量は予定簿の数値を参照するため、確定処理をするとき変更契約や複数事業の実行箇所が変更した場合に確定処理を解除して修正する必要が生じ、手間が増えるだけ	-	○	-	課題リスト T06 品生産	-	設計段階で考慮すべき	T06-P500	関東（資源）	-
AE2	製品生産	T06	3		生産計画表	○Excelで管理している。（システムは利用していない）	○	○	-	課題リスト T06 品生産	-	設計段階で考慮すべき	T06-P700 T06-P800 T06-P900 T06-P901 T06-P1000	関東（資源）	-
AE2	製品生産	T06	4	1	生産作業	○生産作業を行うにあたり、請負価格積算はExcel、法令制や都道府県知事との協議状況等の確認は文書管理システム、入札は電子調達システムで行っており、本システムとは関係がない。	○	○	-	課題リスト T06 品生産	-	設計段階で考慮すべき	-	-	-
AE2	製品生産	T06	4	2	生産作業	○契約書はワードで作成しており、システムで出力する必要性は低い。また、請負契約毎の生産量管理ができて、現状の刷新システム画面では見づらいので利用しない（PDF出力ばかりで利用できない）。	○	○	-	課題リスト T06 品生産	-	設計段階で考慮すべき	T06-P2400	関東（会津）	-
AE2	製品生産	T06	4	4	生産作業	○進行状況から生産完了や確定前の作業を取り消すとき、通りたい操作（csv取り込み等）までまとめて削除できるようにしてほしい。	-	○	-	課題リスト T06 品生産	フローの管理	設計段階で考慮すべき	T06-P14700	中部（東佐）	-
AE2	製品生産	T06	5		検知作業	○請負契約書はエクセルを使用。	○	○	-	課題リスト T06 品生産	-	設計段階で考慮すべき	T06-P2503	関東（資源）	-
AE2	製品生産	T06	6	1	素材検知野帳情報入力	○素材検知野帳情報入力のExcelフォーマットについて、検知区分欄については、請負をデフォルト設定にほしい。	-	○	-	課題リスト T06 品生産	ユーザ設定・共通設定	設計段階で考慮すべき	T06-P8100 T07-P1400 T07-P4200	関東（天竜）	「T00全般に関する質問・意見」で関東（天竜）が回答
AE2	製品生産	T06	6	2	素材検知野帳情報入力	○署等で行うことはなく年度当初に局からExcelファイルを送付してもらうのが必要ないので	○	○	-	課題リスト T06 品生産	-	設計段階で考慮すべき	T06-P8000	近中（京都）	-
AE2	製品生産	T06	6	3	素材検知野帳情報入力	○林齢や林小班などの情報は記番番号から引き出すこととすれば入力業務できるのではないかと。また、野帳区分を「委託」と「普通」に分けなくてもいいのではないかと？	○	○	-	課題リスト T06 品生産	自動計算	設計段階で考慮すべき	T06-P8100	北海道（網走西）	-
AE2	製品生産	T06	6	4	素材検知野帳情報入力	○野帳情報等をCSVファイルに入力。統合野帳に変換することなく、一括で複数起番を同時に入力可能にならないか？	○	○	-	課題リスト T06 品生産	一括入力	設計段階で考慮すべき	T06-P8101	関東（資源）	-
AE2	製品生産	T06	6	5	素材検知野帳情報入力	○データに不備があってもエラーが出ないで、素材検知野帳情報入力時に確認してもあまり意味がない。取り込んだ段階で確定してもなら支障はない。1 枚でも複数野帳情報確認確定の方を利用しているので、単体の野帳情報確認確定は無くしても良い。（関東）	○	○	-	課題リスト T06 品生産	-	設計段階で考慮すべき	T06-P8300	関東（会津） 関東（天竜）	「T00全般に関する質問・意見」で関東（天竜）が回答している内容も同義か？
AE2	製品生産	T06	7		概算引渡野帳情報入力	○一つの契約に複数の樹種がある場合、見込野帳と引渡野帳の条件（品名など）をわざと変えないと、樹種の単価が自動計算され、引渡確定の際「概算（未登録単価）追加登録」に移行せず、システム販売協定単価で処理できない。	○	○	-	課題リスト T06 品生産	-	設計段階で考慮すべき	T06-P10000	関東（会津）	-
AE2	製品生産	T06	8	1	統合野帳情報入力	○統合野帳に変換することなくCSV上で記番や種番を入力することとまとめて野帳登録することができないか？	-	○	-	課題リスト T06 品生産	一括入力	設計段階で考慮すべき	T06-P10200	関東（資源）	-
AE2	製品生産	T06	8	2	統合野帳情報入力	○統合野帳は便利。削除が種番号を複数選択でき、一括削除できる機能があると良い。○削除も複数できるとよい。	-	○	-	課題リスト T06 品生産	一括削除	設計段階で考慮すべき	T06-P8200	関東（会津）	-
AE2	製品生産	T06	9		生産完了指示	報告者（監督職員）の氏名入力欄がほしい。「印」は不要。	○	○	-	課題リスト T06 品生産	-	設計段階で考慮すべき	T06-P12900	関東（会津）	-
AE2	製品生産	T06	10	1	合帳、改帳	検査書について毎回の個別の指定ではなく、価格評定などと同様に種番号の範囲指定が可能になると、確認業務の効率が上がると考えられる。	-	○	-	課題リスト T06 品生産	-	設計段階で考慮すべき	T06-P8300	中部（東佐）	-
AE2	製品生産	T06	10	2	合帳、改帳	○森林事務所をまたぐ合帳が過去にされており、物品出納簿で事務所毎の整合性が取れないまま、ずっと現在まで影響が出ている。合帳するときは、事務所が過う場合、減する処理をするようにしてもらいたい。	○	○	-	課題リスト T06 品生産	データの一意性	設計段階で考慮する	-	-	-
AE2	製品生産	T06	11		価格評定	○控除率の入力欄について、入力履歴等の補助機能をつけて欲しい。また、価格評定の一覧表を印刷する機能をつけて欲しい（エクセル出力も）	-	○	-	課題リスト T06 品生産	入力履歴	設計段階で考慮すべき	T06-P13600	北海道（網走西）	-
AE2	製品生産	T06	12		生産実行簿	○生産実行簿は、PDFと請負別、事務所別の集計など手計算になってしまっているので、エクセルで出力できると便利（関東）	-	○	-	課題リスト T06 品生産	データ出力	設計段階で考慮すべき	T06-P13901	関東（会津）	-
AE3	製品販売	T07	1		サブシステム全体	○単価入力の際、長級・短級ごとに単価を入力しなければならず、間違いが多く発生する。そのため種毎に1頁に表示・入力できるようにして欲しい。	-	○	-	課題リスト T07 品販売	-	設計段階で考慮すべき	-	東北	-

## 次期国有林野情報管理システムの構築に係る要件定義書

## 別表4-1\_課題リスト(ラベリング済) 課題リスト

現行サブシステムID	現行サブシステム名	業務番号	枝番	対象業務	課題	業務	システム	制度	引用元	機能区分	ラベリング	プロセスステップID	要求元	備考
AE3	製品販売	T07	2	サブシステム全体	○1 様ごとしか出来ないで、複数選択出来るように改良して欲しい。	-	○	-	課題リスト T07製品販売	一括修正	設計段階で考慮すべき	-	東北	-
AE3	製品販売	T07	3	1 サブシステム全体	○様番号を入力する際や参照する際デフォルトで「令和」と当該年度が表示されるようにしてほしい。	-	○	-	課題リスト T07製品販売	ユーザ設定・共通設定	設計段階で考慮すべき	T06 T07	中部（東信）	-
AE3	製品販売	T07	3	2 サブシステム全体	○素材検知野帳情報入力のExcelフォーマットについて、検知区分欄については、諸費をデフォルト設定にてほしい。	-	○	-	課題リスト T07製品販売	ユーザ設定・共通設定	設計段階で考慮すべき	-	中部（天竜）	-
AE3	製品販売	T07	4	サブシステム全体	○良劣材や事業費控除を入力する際の適用範囲について、列全体一括選択できるようにしてほしい。 ○良劣材のコードを参照して自動で設定した割合で良材割増や劣材割引を適用できるようにしてほしい。せめて、評価時に良劣材が表示されるようにしたい。	-	○	-	課題リスト T07製品販売	-	設計段階で考慮すべき	T07-P6300	中部（東信）	-
AE3	製品販売	T07	5	サブシステム全体	○帳に評定の最後に原因不明のエラー（致命的なエラー）が表示され、再ログイン及び評定のやり直しが必要になるケースがあったため、システムの動作の軽量化など処理落ち防止に繋がる改良を検討してほしい。	-	○	-	課題リスト T07製品販売	-	設計段階で考慮すべき	T07-P6300	中部（東信）	-
AE3	製品販売	T07	6	サブシステム全体	販売契約別に、入力作業の進捗状況を俯瞰的にみる機能をほしい。 （現状：一つの契約で基本的に3～4ヶ月にわたり各種入力作業をおこない、複数の契約（当事例、7～8件）を同時期に進行させるサイクルを繰り返し、かつ各進捗度は契約毎に異なることから入力作業も随時となるもの。入力状況をシステム上で俯瞰的に見る機能が不十分なため、各入力作業の進捗はシステムの外で属人的に管理されている。これは複数人でシステムへ入力すると重複・重複等が発生しやすいため、このような対応をとっているところであるが、担当者不在中は把握が困難となる弊害も生まれている）※類似の意見（各ステップで必要な処理を一元的に把握できる全体の進捗状況がわかるものがほしい）	○	○	-	課題リスト T07製品販売	業務進捗表示	設計段階で考慮すべき	-	九州（西都児湯） 関東（上越）	-
AE3	製品販売	T07	7	年間・月別計画	○別途、エクセル表で管理している。	-	○	-	課題リスト T07製品販売	-	設計段階で考慮すべき	T07-P3301	中部（販売係）	-
AE3	製品販売	T07	8	予定総括表	○別途、エクセル表で提出している。	-	○	-	課題リスト T07製品販売	-	設計段階で考慮すべき	T07-P3301	中部（東濃） 中部（販売係） 東北（上阿仁） 近中（鳥取） 東北（下北） 東北（資源） 北海道（十勝東） 関東（群馬） 北海道（川上北） 中部（東信） 北海道（網走中） 他多数	-
AE3	製品販売	T07	9	1 野帳入力	○当初から概算販売で完るつもりで野帳入力しているなら良いが、通常野帳を概算販売に回す場合、野帳を入力し直し、様番号付け直す手間がある。野帳入力した様ごとにそのまま概算販売出来るよう改良して欲しい。普通野帳で入力、生産完了している場合は、生産報告書の数字も変わり回覧し直す手間がある。概算販売も委託販売やシステム販売のように価格評定?の際に選択出来るようにしたい。	○	○	-	課題リスト T07製品販売	-	要求に追加済	-	東北	-
AE3	製品販売	T07	9	2 複数野帳入力	○全幹材で販売することがない。	○	○	-	課題リスト T07製品販売	-	設計段階で考慮すべき	T07-P4300	東北（下北）	-
AE3	製品販売	T07	10	1 合帳、改帳	○過去に合帳（改帳）後販売して払出完了したが、同番の生産完了した野帳が残っていたことがあり、使用していない。	○	○	-	課題リスト T07製品販売	-	設計段階で考慮すべき	T07-P5700 T07-P5800	東北（下北）	-
AE3	製品販売	T07	10	2 合帳、改帳	○公売物件指定をする合帳・改帳ができない。不落ちった場合に合帳・改帳をできるようにならないか？	○	○	-	課題リスト T07製品販売	-	設計段階で考慮すべき	T07-P5700	関東（資源）	-
AE3	製品販売	T07	10	3 合帳、改帳	○製品販売サブシステムにおいて、販売物件に評定番号付与した1、公売物件指定、公売結果登録したあとの物件は、不落ちであった場合など改帳等の操作ができない。改帳処理を実施するためには全てのデータを順番に削除しなければ処理できず、また同時に、落ち物件の再登録を行う作業が生じてしまう。 改帳等操作について、公売結果登録等の削除をせずともできる用に改善していただきたい。	○	○	-	課題リスト T07製品販売	-	設計段階で考慮すべき	T07	関東（局資源活用課）	-
AE3	製品販売	T07	11	1 委託販売契約	○契約書様式ファイルの出力がされたと思われるが、契約書様式は別添ファイルで作成している。	-	○	-	課題リスト T07製品販売	帳票の様式の修正	設計段階で考慮すべき	T07-P6100	近中（鳥取）	-
AE3	製品販売	T07	11	2 契約明細	○システム販売など複数物件があるとき計算式の違いで1円合わない時がある	-	○	-	課題リスト T07製品販売	-	設計段階で考慮すべき	T07-P7800	北海道（上川北）	-
AE3	製品販売	T07	11	3 契約明細	製品契約明細入力において、消費税は1回かけに出来ないものか。 （現状1：刷新システム内の計算方法（小計1×消費税+小計2×消費税+・・・）と、実際の契約（総計×消費税）で消費税の計算方法が異なるため2～3円差が発生する事が一定数起きる。この数円の差額を担当者が手動で修正する作業が必須であるが、わかりにくい・間違しやすい箇所であると思われる。） （現状2：「計算ボタン」を押すと、入力した値と一緒に契約金額欄も一緒に変動してしまい、前記1の手動修正作業が混乱する原因になっている。 計算方法を直えられないまでも、この間違いやすい箇所にはガイドをつける等して、契約明細入力の内容が合致していることを明確にチェックできるようにしてほしい）	-	-	-	課題リスト T07製品販売	-	設計段階で考慮すべき	T07	九州（西都児湯）	T07製品販売（契約明細入力）
AE3	製品販売	T07	12	1 価格評定	○評定は価格評定が一般的であり、全幹材評定は行われていないのではない。	○	○	-	課題リスト T07製品販売	-	設計段階で考慮すべき	T07-P6600	北海道（上川北）	-
AE3	製品販売	T07	12	2 価格評定	○評定毎に税込金額を入れるため、契約金額合計の税込と数円ずれる事で毎度、微調整が必要。素直に合計金額だけ入力するように欲しい	-	○	-	課題リスト T07製品販売	-	設計段階で考慮すべき	-	東北	-
AE3	製品販売	T07	12	3 価格評定	価格評定に使う数値を、番単位一括設定できるようにしてほしい。産地増減率、事業費、予約割増率。 （現状：年に1ないし2回しか変わらない数値や、何年も変わらない数値を、契約毎に繰り返し入力するため、入力ミスのリスクが毎回発生する状況。当事例、R4、4月のみでおおよそ280回入力した。）	○	○	-	課題リスト T07製品販売	マスターデータ	設計段階で考慮すべき	T07	九州（西都児湯）	T07製品販売（価格評定）
AE3	製品販売	T07	12	3 価格評定	○AE3基準価格幅比率変更（産地増減率）を入力する際に材区分の全てを入力しているが、材の区分ごとに産地増減率が違うことはいないで一括して入力出来るようにしてほしい。	○	○	-	課題リスト T07製品販売	マスターデータ	設計段階で考慮すべき	-	九州（西都児湯）	-
AE3	製品販売	T07	13	1 概算物件引渡	セット材の概算契約について、刷新システム上で概算物件引渡指示の入力を行っているところ。その中で、①産地増減率、②事業費、③協定価格の入力を求められている。①、②は入力が二重であり、③は半年間同じ数値の入力となる。これら単純な処理が大量に発生するため処理に多くの時間を割かれており、誤入力を誘発しやすい状態であるので、セット材の統一価格に対応した改善をお願いしたい。	○	○	-	課題リスト T07製品販売	マスターデータ	設計段階で考慮すべき	T07	九州（西都児湯）	T07製品販売（概算物件引渡指示入力）
AE3	製品販売	T07	13	2 概算物件引渡	今後の販売単価の変更に対応できる仕様にしてほしい。 （現状：R1より統一単価での販売と取り扱いが変更になったが、システム上は対応していないため、「概算物件引渡指示」の際に前項と同じ数値入力を再び実施する必要がある。入力ミスのリスクが重なる発生状況。当事例、R4、契約1件におおよそ430回入力。処理に約1時間を要した。（スグ概算契約2000m3の場合）また、現状ではこの処理で入力ミスが発生した場合でもチェックする方法がないものと思われる）	○	○	-	課題リスト T07製品販売	マスターデータ	設計段階で考慮すべき	T07	九州（西都児湯）	T07製品販売（概算物件引渡）
AE3	製品販売	T07	14	1 委託販売	○ダウンロードしたcsvファイルと局指定の委託販売結果入力エクセルファイルの内容が連動していない（取込にあたって手入力による修正が必要）	-	○	-	課題リスト T07製品販売	帳票の様式の修正	設計段階で考慮すべき	T07-P12301 T07-P12400 T07-P12401	近中（鳥取）	-
AE3	製品販売	T07	14	2 委託販売	○インボイス発行が可能となるようなシステムにしたい。特に、委託販売では、委託者が発札者毎にインボイスを発行することから受託者発行のインボイスに合わせた無数処理等の記録が簡単にできるシステムに改造してもらいたい。	○	○	-	課題リスト T07製品販売	-	設計段階で考慮すべき	T07-P12400 T07-P13401	関東（資源）	-
AE3	製品販売	T07	14	3 委託販売	○委託販売の手数料率について、「委託販売契約情報入力」では小数点以下一位まで入力出来るが、委託販売後の「製品販売契約明細入力」で反映されておらず、修正しようにも整数での入力しか出来ないようなので、反映・入力出来るようにしてもらいたい。 （例：5.5%と入力しても5%の表示・金額）	-	○	-	課題リスト T07製品販売	-	設計段階で考慮すべき	T07	関東（糧食） ※九州（局計画課）	T07製品販売（委託販売） ※T01森林情報管理の帳票出力でも同様の意見
AE3	製品販売	T07	14	4 委託販売	○委託販売物件指定→委託販売結果入力→委託販売結果確認まで一つの画面(メニュー)でできるようにしてほしい。	-	○	-	課題リスト T07製品販売	フローの管理	設計段階で考慮すべき	T07	中部（東濃）	-
AE3	製品販売	T07	15	システム販売	○委託販売実施に協定番号が反映されないため、確認作業で「システム販売」の「システム販売情報印刷」にて実施要を印刷しなければならない	-	○	-	課題リスト T07製品販売	-	設計段階で考慮すべき	T07-P13101	北海道（資源）	-
AE3	製品販売	T07	16	公売	○素材公売により不落ちとなった評定番号について、再度、素材公売を実施する際に同じ評定番号をいって再評定する形で、価格評定を行うこととなります。その場合、再度、素材公売時に評定番号内の権番号を変更（追加、組み換え）ができない状況です。 このため、不落ちの原因が少量であった場合、評定番号内の権番号を変更して販売すれば有利に販売できる可能性がある際も、一度組んだ評定番号内の権番号を変更できないため、同様の内容で素材公売するしかありません。 このことから、素材公売で不落ちとなった評定番号について、権番号の変更をできるようにしてもらえないでしょうか。または、委託販売と同様に再度、評定番号を振り直し処理ができるようにしていただけないでしょうか。	○	○	-	課題リスト T07製品販売	-	設計段階で考慮すべき	T07	関東（利根沼田）	T07製品販売（評定番号、権番号の振り直し）

## 次期国有林野情報管理システムの構築に係る要件定義書

## 別表4-1\_課題リスト(ラベリング済) 課題リスト

現行サブシステムID	現行サブシステム名	業務番号	枝番	対象業務	課題	業務	システム	制度	引用元	機能区分	ラベリング	プロセスステップID	要求元	備考
AE3	製品販売	T07	17	1	概算販売	○	○	-	課題リスト T07製品販売	-	設計段階で考慮すべき	T07	関東（徳倉）	T07製品販売（概算販売契約）
AE3	製品販売	T07	17	2	概算販売	○	○	-	課題リスト T07製品販売	-	設計段階で考慮すべき	T07	関東（徳倉）	T07製品販売（価格評定）
AE3	製品販売	T07	18		概算物件引渡	○	○	-	課題リスト T07製品販売	-	設計段階で考慮すべき	T07-P15200	関東（資源）	-
AE3	製品販売	T07	19		機能類型別集計	○	○	-	課題リスト T07製品販売	-	設計段階で考慮すべき	T07-P19100 T07-P19101 T07-P19200 T07-P19201 T07-P19300 T07-P19301 T07-P19400 T07-P19401 T07-P19500 T07-P19501	関東（資源）	-
AE3	製品販売	T07	20	1	野帳修正	-	○	-	課題リスト T07製品販売	一部修正	設計段階で考慮すべき	T07-P19800	北海道（上川北）	-
AE3	製品販売	T07	20	2	野帳修正	-	○	-	課題リスト T07製品販売	一括修正	設計段階で考慮すべき	T07-P19800	中部（東信）	-
AE3	製品販売	T07	21		物品管理	-	○	-	課題リスト T07製品販売	-	設計段階で考慮すべき	T07-P18100	関東（中越）	-
AE3	製品販売	T07	22	1	進行状況確認	-	○	-	課題リスト T07製品販売	画面の自動更新	設計段階で考慮すべき	T06-P14700 T07-P20100	中部（東信） 北海道（上川北）	-
AE3	製品販売	T07	22	2	進行状況確認	-	○	-	課題リスト T07製品販売	検索	設計段階で考慮すべき	-	-	-
AE3	製品販売	T07	22	3	進行状況確認	-	○	-	課題リスト T07製品販売	-	設計段階で考慮すべき	T07-P14000 T07-P20100	関東（上越） 関東（群馬）	-
AE4	樹木採取権	T08	1		樹木採取区の指定・公告	○	○	-	課題リスト（樹木採取権）	-	設計段階で考慮すべき	T08-P100	北海道（資源）	-
AE4	樹木採取権	T08	2		基礎額評定	○	○	-	課題リスト（樹木採取権）	一時保存	設計段階で考慮すべき	T08-P360	北海道（資源）	-
AE4	樹木採取権	T08	3		HP公表	-	○	-	課題リスト（樹木採取権）	-	要求に追加済	T08-P534	北海道（資源）	-
AE4	樹木採取権	T08	4		権利設定（運用協定締結）	○	○	-	課題リスト（樹木採取権）	-	要求に追加済	T08-P550	東北（資源）	-
AE4	樹木採取権	T08	5		施策計画の確認、承認	○	○	-	課題リスト（樹木採取権）	-	設計段階で考慮すべき	T08-P701	東北（資源）	-
AE4	樹木採取権	T08	6		收穫調査復命書	-	○	-	課題リスト（樹木採取権）	データの複製	設計段階で考慮すべき	T08-P1030	東北（資源）	-
AE4	樹木採取権	T08	7		野帳入力	○	○	-	課題リスト（樹木採取権）	-	要求に追加済	T08-P330	東北（資源）	-
AE4	樹木採取権	T08	8	1	樹木料算定	○	○	-	課題リスト（樹木採取権）	一時保存	設計段階で考慮すべき	T08-P1120	関東	-
AE4	樹木採取権	T08	8	2	樹木料算定	○	○	-	課題リスト（樹木採取権）	-	設計段階で考慮すべき	T08-P1200	北海道（資源） 東北（三八上） 東北（資源） 東北（秋田） 関東 中部（収穫係） 近中（岡山） 四国	-
AE4	樹木採取権	T08	9	1	期間延長の延期料納入手続き	○	○	-	課題リスト（樹木採取権）	自動計算	設計段階で考慮すべき	T08-P5100	北海道（資源） 東北（三八上） 東北（資源） 東北（秋田） 関東 中部（収穫係） 近中（岡山） 四国	-
AE4	樹木採取権	T08	9	2	期間延長の延期料納入手続き	○	○	-	課題リスト（樹木採取権）	-	設計段階で考慮すべき	T08-P5100	北海道（資源） 東北（三八上） 東北（資源） 東北（秋田） 関東 中部（収穫係） 近中（岡山） 四国	-
AE4	樹木採取権	T08	10		サブシステム全体	○	○	-	課題リスト（樹木採取権）	-	要求に追加済	T08	関東（局資源活用課）	T08樹木採取権（樹木料算定）
AB3	林道	複数サブシステム共通	2	1	予定簿、実行簿（収穫、造林、林道）	-	○	-	課題リスト（林道）	-	設計段階で考慮すべき	T04林道 P71500、P5400、P71800、P6200	四国（局、徳島、香川）	-
AB2	造林	複数サブシステム共通	2	2	予定簿、実行簿（収穫、造林、林道）	-	○	-	課題リスト（造林）	一括ダウンロード フローの管理	設計段階で考慮すべき	T10 支出管理（月計表も）	九州（鹿児島）	-
AB2	造林	複数サブシステム共通	3	1	予定総括表	-	○	-	課題リスト（造林）	帳票の様式の修正	設計段階で考慮すべき	-	-	-

次期国有林野情報管理システムの構築に係る要件定義書

別表4-1\_課題リスト(ラベリング済) 課題リスト

現行サブシステムID	現行サブシステム名	業務番号	枝番	対象業務	課題	業務	システム	制度	引用元	機能区分	ラベリング	プロセスステップID	要求元	備考
AB3	林道	複数サブシステム共通	4	1 実行総括表	実行総括表の作成はシステムを使わずExcelで作成している部局もあり、統一的な処理が必要。 局では確認作業に利用している。(北海道、関東) 局発注業務の入力を行っている(東北、関東) ※ほか1件	○	○	-	課題リスト(林道)	帳票の様式の修正	設計段階で考慮すべき	-	-	-
AE1	立木販売	複数サブシステム共通	8	ABC経費計算(収穫、立木販売、樹木採取権)	立木の評価をする際にA(立木価格)→B(事業費)→C(施設費)の順に作成することになっているがB(事業費)の修正をしなければならない際は、1度、C(施設費)を削除しなければならぬので、C(施設費)を削除しなくてもB(事業費)の修正が出来るようにしていただきたい。 ※ほか6件	○	○	-	課題リスト T05立木販売	フローの管理	設計段階で考慮すべき	立木販売P1200	本庁(業務課分収林班) 北海道(日高南部) 東北 関東(東京神奈川) 九州	本庁「T00全般に関する質問・意見」で回答 他6件の改善要望あり。
AB2	造林	複数サブシステム共通	9	予定簿(造林、生産)	生産の森林施業の予定・実行も造林予定簿で管理できないか(作業種追加、資材量・生産量項目追加が必要)。育林費を活用した生産事業は造林予定簿に追記している。	○	○	-	課題リスト(造林)	-	要求に追加済	-	東北 関東	-
AE2	製品生産	共通	2	6 他システムとの連携(電子調達システム)	○(請負契約について) 電子調達システム上で契約できるようにすれば、事業者も収入印紙の貼付の必要もなくなり、電子調達システムでの入札が進むのではないかと。 現状では、収入印紙代のほかにシステム使用料がかかるので事業者にとっては経費のかかり増しでしかない。	○	○	-	課題リスト T06製品生産	-	要求に追加済	-	-	-
AB3	林道	共通	4	2 印刷機能向上	○(請負契約について) 複数のデータを一括してダウンロードできるようにしてほしい。PDF作成・ダウンロード・印刷を同じページでできるようにしてほしい。 ※ほか13件	-	○	-	課題リスト(林道)	-	設計段階で考慮すべき	貸付・使用等管理P1300 貸付・使用等管理(貸付台帳)	東北 北海道(日高南部) 中部(局保全課)	-
AB2	造林	共通	4	3 印刷機能向上	○森林事務所でも出力できるようにしてほしい(中部)	-	○	-	課題リスト(造林)	権限	設計段階で考慮すべき	-	-	-
AB3	林道	共通	4	4 印刷機能向上	各署の帳票を一括で印刷した際、全て同じ帳票名(○○表)で作成されてしまい、ファイルを開けるまでこの署のファイルか分からないため、帳票名の後ろに(○○表(○○署))のように署名を表示してほしい。 ※ほか1件(林小班名の表示等)	-	○	-	課題リスト(林道)	印刷	設計段階で考慮すべき	-	九州(西都児湯)	-
AE4	樹木採取権	共通	4	5 印刷機能向上	○採取可能面積以外は定数なので、システム上でも容易に計算できると思われる。システム上から指定の様式で印刷できるようにしてほしい。	-	○	-	課題リスト(樹木採取権)	自動計算印刷	設計段階で考慮すべき	-	-	-
AB2	造林	共通	5	2 画面機能向上	入力画面の選択項目欄が狭らばっているので配置を検討してほしい。	-	○	-	課題リスト(造林)	-	設計段階で考慮すべき	-	東北	-
AE3	製品販売	共通	5	3 画面機能向上	横スクロール画面をなくし、縦スクロール画面にしてほしい。 (現状：価格評定は、前々項のとおり毎月相当数の入力作業を繰り返すが、全画面を一括表示できない仕様になっているので入力作業毎に横スクロールが必要になっている。入力に要する時間を増大させる、入力モレ等を起こしやすいなどの環境になっている)	-	○	-	課題リスト T07製品販売	-	設計段階で考慮すべき	-	九州(西都児湯)	-

次期国有林野情報管理システムの構築に係る要件定義書

別表4-1\_課題リスト(ラベリング済) 課題内訳

行ラベル	個数 / Item
課題リスト	2
T02	2
印刷機能向上	1
販売計画策定	1
課題リスト (造林)	32
T03	27
実行総括表	5
実行簿	8
造林調整簿	7
予定総括表	1
予定簿	6
共通	2
印刷機能向上	1
画面機能向上	1
複数サブシステム共通	3
予定総括表	1
予定簿 (造林、生産)	1
予定簿、実行簿 (収穫、造林、林道)	1
課題リスト (林道)	20
T04	16
実行総括表	3
実行簿作成	3
台帳作成	5
予定価格積算	1
予定実行差異確認	2
予定簿作成	1
予定簿作成実行簿作成	1
共通	2
印刷機能向上	2
複数サブシステム共通	2
実行総括表	1
予定簿、実行簿 (収穫、造林、林道)	1
課題リスト T02 収穫調査	20
T02	20
サブシステム全体	2
実行簿及び実行総括表	1
復命書	12

次期国有林野情報管理システムの構築に係る要件定義書

別表4-1\_課題リスト(ラベリング済) 課題内訳

行ラベル	個数 / Item
払出情報	1
野帳情報	3
予定簿作成	1
課題リスト T05立木販売	16
T05	15
実行簿作成	1
販売契約	4
販売計画策定	1
副産物販売予定簿	1
復命書	2
物件明細書	1
予定価格積算	2
予定価格調書作成	3
複数サブシステム共通	1
ABC経費計算（収穫、立販、樹木採取権）	1
課題リスト T06製品生産	30
T06	29
サブシステム全体	2
価格評定	1
概算引渡野帳情報入力	1
検知作業	1
合槓、改槓	2
生産完了指示	1
生産計画表	1
生産作業	3
生産実行簿	1
生産予定簿	9
素材検知野帳情報入力	5
統合野帳情報入力	2
共通	1
他システムとの連携（電子調達システム）	1
課題リスト T07製品販売	40
T07	39
サブシステム全体	7
システム販売	1
委託販売	4
委託販売契約	1



次期国有林野情報管理システムの構築に係る要件定義書

別表4-1\_課題リスト(ラベリング済) 課題内訳

行ラベル	個数 / Item
価格評価	4
概算販売	2
概算物件引渡	3
機能類型別集計	1
契約明細	2
公売	1
合槓、改槓	3
進行状況確認	3
年間・月別計画	1
複数野帳入力	1
物品管理	1
野帳修正	2
野帳入力	1
予定総括表	1
共通	1
画面機能向上	1
課題リスト（業務共通）	11
T15	8
パスワードの変更	1
パスワード初期化	1
顧客情報	1
職員情報	1
問合せ	4
共通	3
他システムとの連携（ADAMS）	1
他システムとの連携（GIMA）	1
文字種	1
課題リスト（歳出予算管理・支出管理・収入管理）	73
T09	3
歳出予算登録	1
示達作業（局）	1
示達作業（本庁）	1
T10	27
サブシステム全体	2
経費管理	5
債主管理	3
債主管理？	1

次期国有林野情報管理システムの構築に係る要件定義書

別表4-1\_課題リスト(ラベリング済) 課題内訳

行ラベル	個数 / Item
支出負担行為決議入力	16
T11	41
委託販売入力	3
契約債権入力	16
継続債権更新	7
債務者登録	8
収入情報管理	2
収入情報取込	5
共通	1
文字入力	1
複数サブシステム共通	1
参照入力・複写（経理）	1
課題リスト（樹木採取権）	13
T08	12
HP公表	1
サブシステム全体	1
基礎額評定	1
期間延長の延期料納入手続き	2
権利設定（運用協定締結）	1
施業計画の確認、承認	1
樹木採取区の指定・公告	1
樹木料算定	2
収穫調査復命書	1
野帳入力	1
共通	1
印刷機能向上	1
課題リスト（森林計画）	27
T01	25
サブシステム全体	2
計画編成	1
施業実施計画作成	3
森林沿革簿	1
森林現況管理	16
予備編成（林況調査）	1
林班沿革簿	1
共通	2
他システムとの連携（GIS）	1

次期国有林野情報管理システムの構築に係る要件定義書

別表4-1\_課題リスト(ラベリング済) 課題内訳

行ラベル	個数 / Item
他システムとの連携（文書管理）	1
課題リスト（全般）	42
共通	40
CSV対応	2
システム廃止・再構築	1
その他	14
ファイル添付	1
印刷機能向上	1
画面機能向上	1
権限	3
操作機能向上	9
他システムとの連携（人材）	1
非定型出力	4
表示	3
複数サブシステム共通	2
サブシステム同士の連携（収穫、造林）	1
サブシステム同士の連携（造林、支出）	1
課題リスト（貸付・使用管理）	75
T13	70
サブシステム全体	5
各種通知書	1
契約書作成	4
契約情報入力	1
更新通知書	2
算定調書	22
貸付・使用申請	3
貸付料試算	8
台帳作成	17
統計情報	4
満了通知	2
料金改定通知書	1
共通	3
印刷機能向上	1
権限	1
文字入力	1
複数サブシステム共通	2
サブシステム同士の連携（T11,T13）	1

次期国有林野情報管理システムの構築に係る要件定義書

別表4-1\_課題リスト(ラベリング済) 課題内訳

行ラベル	個数 / Item
参照入力・複写（貸付・使用等）	1
課題リスト（分収育林）	19
T14	19
サブシステム全体	2
育林成果見学会	1
契約情報	7
現地見学会	1
持分買受	2
台帳	1
帳票	3
販売予定報告	1
明認行為	1
総計	420

別表4-1\_課題リスト(ラベリング済) 課題分布表

個数 / 課題	列ラベル																		複数サブシステム共通	総計
行ラベル	T01	T02	T03	T04	T05	T06	T07	T08	T09	T10	T11	T13	T14	T15	共通					
ABC経費計算（収穫、立販、樹木採取権）																	1	1		
CSV対応															2			2		
HP公表								1										1		
サブシステム全体	2	2				2	7	1		2		5	2					23		
サブシステム同士の連携（T11,T13）																	1	1		
サブシステム同士の連携（収穫、造林）																	1	1		
サブシステム同士の連携（造林、支出）																	1	1		
システム廃止・再構築															1			1		
システム販売							1											1		
その他															14			14		
パスワードの変更															1			1		
パスワード初期化															1			1		
ファイル添付																1		1		
委託販売							4											4		
委託販売契約							1											1		
委託販売入力											3							3		
育林成果見学会													1					1		
印刷機能向上		1													6			7		
価格評定						1	4											5		
画面機能向上															3			3		
概算引渡野帳情報入力						1												1		
概算販売							2											2		
概算物件引渡							3											3		
各種通知書												1						1		
基礎額評定								1										1		
期間延長の延期料納入手続き								2										2		
機能類型別集計							1											1		
契約債権入力											16							16		
契約書作成												4						4		
契約情報													7					7		
契約情報入力												1						1		
契約明細							2											2		
経費管理										5								5		
継続債権更新											7							7		
計画編成	1																	1		
検知作業						1												1		
権限															4			4		
権利設定（運用協定締結）								1										1		
現地見学会													1					1		
顧客情報														1				1		
公売							1											1		
更新通知書												2						2		
合槎、改槎						2	3											5		
債主管理										3								3		
債主管理？										1								1		
債務者登録											8							8		
歳出予算登録									1									1		
参照入力・複写（経理）																	1	1		
参照入力・複写（貸付・使用等）																	1	1		
算定調書												22						22		
支出負担行為決議入力										16								16		
施業計画の確認、承認								1										1		
施業実施計画作成	3																	3		
持分買受													2					2		
示達作業（局）									1									1		
示達作業（本庁）									1									1		
実行総括表			5	3													1	9		
実行簿			8															8		
実行簿及び実行総括表		1																1		
実行簿作成				3	1													4		
樹木採取区の指定・公告								1										1		

別表4-1\_課題リスト(ラベリング済) 課題分布表

個数 / 課題	列ラベル																	
樹木料算定								2										2
収穫調査復命書								1										1
収入情報管理											2							2
収入情報取込											5							5
職員情報														1				1
森林沿革簿	1																	1
森林現況管理	16																	16
進行状況確認								3										3
生産完了指示							1											1
生産計画表							1											1
生産作業							3											3
生産実行簿							1											1
生産予定簿							9											9
素材検知野帳情報入力							5											5
操作機能向上																9		9
造林調整簿			7															7
他システムとの連携 (ADAMS)																	1	1
他システムとの連携 (GIMA)																	1	1
他システムとの連携 (GIS)																	1	1
他システムとの連携 (人材)																	1	1
他システムとの連携 (電子調達システム)																	1	1
他システムとの連携 (文書管理)																	1	1
貸付・使用申請												3						3
貸付料試算												8						8
台帳														1				1
台帳作成				5									17					22
帳票															3			3
統計情報												4						4
統合野帳情報入力							2											2
年間・月別計画								1										1
販売契約						4												4
販売計画策定		1			1													2
販売予定報告													1					1
非定型出力																4		4
表示																3		3
副産物販売予定簿						1												1
復命書		12				2												14
複数野帳入力								1										1
払出情報		1																1
物件明細書					1													1
物品管理								1										1
文字種																	1	1
文字入力																2		2
満了通知												2						2
明認行為														1				1
問合せ															4			4
野帳修正								2										2
野帳情報			3															3
野帳入力								1	1									2
予定価格積算					1	2												3
予定価格調書作成						3												3
予定実行差異確認					2													2
予定総括表			1					1									1	3
予定簿			6															6
予定簿 (造林、生産)																		1
予定簿、実行簿 (収穫、造林、林道)																	2	2
予定簿作成		1			1													2
予定簿作成実行簿作成					1													1
予備編成 (林況調査)		1																1
料金改定通知書													1					1
林班沿革簿		1																1
総計		25	22	27	16	15	29	39	12	3	27	41	70	19	8	56		11 420



次期国有林野情報管理システムの  
構築に係る要件定義書作成等業務

別表4-2\_ヒアリング事後確認票(ラベリング済)

プロジェクト名称	令和5年度 次期国有林野情報管理システムの 構築に係る要件定義書作成等業務
文書名称	別表4-2_ヒアリング事後確認票(ラベリング済)
初版作成者	林野庁
初版作成日	2023/9/15
最終更新者	林野庁
最終更新日	2025/10/28

項番	Ver.	更新日	更新者	コメント
1	1.0	2023/9/15	林野庁	初版
2	1.1	2025/10/28	林野庁	要件定義書の更新に合わせた修正
3				
4				
5				
6				
7				
8				
9				
10				
11				
12				
13				
14				
15				
16				
17				
18				
19				
20				

列カラム名	説明
No.	通し番号。
要望No.	要望の通し番号。
現行サブシステム	現行システムのサブシステム名称。
記載の分類	説明の分類。
説明	ヒアリングを実施して現行サブシステム担当者から得た情報の説明。
現行サブシステム担当者様からの備考	説明に関する現行サブシステム担当者からの備考。
参考資料	説明に関して参考資料がある場合に記載する。
ラベリング	ヒアリングで得た情報の取り扱いについてのラベリング。

次期国有林野情報管理システムの構築に係る要件定義書

別表4-2\_ヒアリング事後確認票(ラベリング済) ヒアリング事後確認票

No.	要望 No.	現行サブシステム	記載の分類	説明	現行サブシステム担当者様からの備考	参考資料	ラベリング
1	-	森林情報管理	業務知識	管理の最小単位は林小班である。	-	-	業務知識
2	-	森林情報管理	業務知識	最新DBを随時更新し年度ごとに一括して樹立時DBに反映している。	最新DBを随時更新し、計画区ごとに5年に一度、編成作業時に樹立作業用DBを通して樹立時DBに反映している。(計画変更がある場合はまた別途)	-	業務知識
3	-	森林情報管理	業務知識	計画の調整については、局から市況を反映して署に計画調整の電話・メールでの連絡が密に行われ、計画調整が行われる	計画量については、「全国森林計画」に基づき林野庁より各局へ指示を行っている。これに基づき、各署での計画量の積み上げを局が計画調整を行っている。計画段階では、資源量や林齢、法指定等の情報の方が重要。	全国森林計画 ( <a href="https://www.rinya.maff.go.jp/j/keikaku/sinrin_keikaku/attach/pdf/con_3-32.pdf">https://www.rinya.maff.go.jp/j/keikaku/sinrin_keikaku/attach/pdf/con_3-32.pdf</a> )	業務知識
4	-	森林情報管理	業務知識	計画の調整については、局から市況を反映して署に計画調整の電話・メールでの連絡が密に行われ、計画調整が行われる	【森林管理局の例】 森林官が現地調査などを行い伐採可否を判断、また蓄積量を調査。それらを署でエクセル表にとりまとめし、署長意見書として局へ提出。局では、署長意見書(林小班ごとの伐採種、伐採率などの表)を保安林規制などと整合しているかなどチェック。この際、QGISへ属性データとして取り込み、色づけし団地のまとまりや衛星画像を確認し伐採可否などもチェック。チェック後、刷新システム(伐造簿)へ入力。同時に現地調査の結果(蓄積)を刷新システム(調査簿)へ入力。なので、刷新システムはチェック後の結果を入力するのみ。 調査簿の蓄積は、自動計算による成長、現地調査、間伐結果(収穫調査)により修正。森林官からエクセルでの現地調査結果が提出されれば、局でマクロ入力できるので、途中段階での森林官の仮入力の必要性は感じないが、GISと連動し、林況写真などとセットで、また修正履歴もシステムに保存されるのであれば、非常に有用。	-	業務知識
5	-	森林情報管理	業務知識	林班沿革簿に関しては保存しておくことが義務付けられているので、印刷している。	必要な場合は、当該箇所のみ刷新システムで帳票の形で出力し確認。 【局からの意見】 森林官が現地調査などを行い伐採可否を判断、また蓄積量を調査。それらを署でエクセル表にとりまとめし、署長意見書として局へ提出。局では、署長意見書(林小班ごとの伐採種、伐採率などの表)を保安林規制などと整合しているかなどチェック。この際、QGISへ属性データとして取り込み、色づけし団地のまとまりや衛星画像を確認し伐採可否などもチェック。チェック後、刷新システム(伐造簿)へ入力。同時に現地調査の結果(蓄積)を刷新システム(調査簿)へ入力。なので、刷新システムはチェック後の結果を入力するのみ。 調査簿の蓄積は、自動計算による成長、現地調査、間伐結果(収穫調査)により修正。森林官からエクセルでの現地調査結果が提出されれば、局でマクロ入力できるので、途中段階での森林官の仮入力の必要性は感じないが、GISと連動し、林況写真などとセットで、また修正履歴もシステムに保存されるのであれば、非常に有用。	○国有林野管理経営規程 第21条 森林管理署長は、毎年度、当該年度の事業の実行の結果当を林班沿革簿に記載しなければならない。 ○国有林野管理経営規程の運用について 35 第21条について (1) 林班沿革簿の様式は、「林班沿革簿作成様式について」(S46.9.16付け46林野計重4407号林野庁長官通達)による。 (2) 林班沿革簿は森林管理署に備え付けておくものとする。なお、備付けとは、電子媒体による保存を含むものとする。	業務知識
6	1	森林情報管理	要望	特定時点(樹立時点)の情報を抜き出した。 更新履歴を残すとともに、更新の日付と更新の契機をセットで管理したい。	現在、計画樹立時点については樹立時DB。時点更新のものについては、最新DBとして情報を抜き出している。特定時点での情報の抜出は必須。 5年前、10年前などさかのぼって樹立時DBを出力できると、ありがたい。 また、特定時点の情報を抜き出す場合には、更新日時の反映をお願いしたい。	-	要求に追加済み
7	1	森林情報管理	上記の要望が生じた背景	現行システムでは更新すると最新の情報しか残らず、更新前のデータが失われる。このことが事業統計書の作成時の負担を大きくしているため。	-	-	要求に追加済み
8	2	森林情報管理	要望	操作性(CSVが出力されるのか印刷されるのか分らないなど)の問題があるため改善してほしい。	-	-	設計段階で考慮すべき
9	2	森林情報管理	上記の要望が生じた背景	一括入力ができないものがあることや、画面遷移時に逐一確認を求められるものも多く、操作負荷が大きい。	修正データを入力したエクセルを自動で刷新に取り込むことができれば、とてもありがたい。	-	設計段階で考慮すべき
10	3	森林情報管理	要望	計画策定において市況を踏まえて伐採候補の樹種などを提案するような機能を追加したい。	必要性については各局に改めて照会が必要。 なお、記載の内容については、改めて打合せ時に確認を行いたい。	-	要求に追加済み
11	3	森林情報管理	上記の要望が生じた背景	現状、計画業務においてシステムを活用することがなく、調整なども電話・メールでの連絡が密に行われ、作業負担が大きい。また、収穫量の記載は計画への影響範囲が大きいため、記載した職員・事業者を追跡する必要があるため。	計画編成の段階では(頻繁に変わるものではない)森林調査簿上のデータ(林齢、法指定など)を参照して提案する方が適切である。 No.7の要望(一貫したGISデータを局・署等がシステム内で確認できる)を実現した上で、この要望が実現されれば各局・署で計画の情報を確認・修正などする手間が減るのではない 【補足】 ・GISデータの鮮度が上がる ・局・署で同一の計画を確認できる	-	要求に追加済み
12	-	収穫	業務知識	管理の最小単位は林小班である。	-	-	業務知識
13	-	収穫	業務知識	小班内に道路支障木が複数あっても1回の伐採であれば1つの復命書であるが、複数回伐採されると複数の復命書が必要になる。 復命書の管理はあくまで小班単位で行う。	復命書の管理は小班単位だが、樹種単位で作成する場合がある。	-	業務知識
14	4	収穫	要望	復命書に紐づく収穫調査が委託契約によって実施されたものか、直ようで実施されたものかシステム上で確認したい	現状でも確認可能であった。今後は、直営委託別の調査方法(毎木、標準地、使用など)ごとの面積や、委託契約金額なども含めた集計できるようにしてほしい。	-	要求に追加済み
15	4	収穫	上記の要望が生じた背景	Excelで管理しているが、管理負荷が高い。また、収穫量の記載は計画への影響範囲が大きいため、記載した職員・事業者を追跡する必要があるため	記載した職員・事業者を追跡することはない。委託金額や調査方法別調査面積を局署からデータ提供してもらってExcel管理をしている状況であり、局署の負担も減らしたい。	-	上記要求の背景
16	5	収穫	要望	収穫調査を入力する際に複数小班に入力しなければいけないのは改善したい。 基盤情報だけを先に入力し、その基盤情報を適宜参照したい	収穫調査の復命書入力について、小班毎に入力画面を呼び出して入力しなければならないことを改善したい。 先に入力した基盤情報を参照することや、一覧入力などできるようにしてほしい。	-	設計段階で考慮すべき
17	5	収穫	上記の要望が生じた背景	現行システムは固定化された情報は森林情報管理から取得することができるが、固定ではない調査者などの項目は手打ちで入力する必要があるため。	-	-	上記要求の背景
18	6	収穫	要望	小班ごとに似ている情報について一括入力したい。 復命書への入力が高出力前提の入力画面になっているので、異なる入力値だけを入力するようにしたい。	復命書入力時に立木調査結果をcsvファイルにより取り込んでいるが、類似林分の調査結果を活用する際は、活用先の小班を選択することで、ファイル取り込み作業や一部の入力作業等が省略できるようにしたい。 同じ小班内で複数の伐区や樹種毎に復命書を作成する場合は、それぞれ同じ小班情報を入力する必要があり、異なる入力値だけを入力するようにしたい。	-	要求に追加済み
19	6	収穫	上記の要望が生じた背景	似たような小班にて1つの小班を調査し、別の似たような小班は面積から計算して、調査結果を入力するのだが、それぞれの復命書を入力しなければいけない。 同じ小班の中に伐区が存在しているとしてそれぞれに入力を行わなければならない。(伐区ごとに調査をする必要がある。)伐区の中にも森林の種類が異なる場合があり、調査の結果が異なるため。	-	-	上記要求の背景
20	7	収穫	要望	収穫の面積の計算をGISを用いて行い、国有林GISに反映できるようにしたい。	-	-	要求に追加済み
21	7	収穫	上記の要望が生じた背景	現在はコンパスで収穫の面積の計算を行っているが、GISと情報を連携できれば造林など他システムとの連携もできる。	-	-	上記要求の背景
22	8	収穫	要望	復命書情報を入力するときにGISと連携して測量データが見られるようにしたい。	GNSS計測した測量結果を国有林GISに反映し、面積計算や計算結果の復命書への反映、位置情報の管理などできるようにしたい。	-	要求に追加済み
23	8	収穫	上記の要望が生じた背景	面積を測るタイミングは収穫調査のタイミングで周囲の調査を行ってから実地調査を行う。測量結果を復命書の添付としてのみ残していたが、Excelにて予定総括表の材料となるものを作成する必要があるため、それをシステム上に取り込む機能が欲しい。	測量結果は、復命書添付資料として、野帳や基本図挿入図などを紙で保存している。	-	上記要求の背景
24	9	収穫	要望	Excelにて予定総括表の材料となるものを作成する必要があるため、それをシステム上に取り込む機能が欲しい。	先に加えて、システム上に取込んだ上で集計・出力する機能がほしい。	-	要求に追加済み(NFM043,044に含まれる)
25	9	収穫	上記の要望が生じた背景	制度上、予定がないと予算が取れないので予定簿が必要になるが、予定が変更されると予定総括表も変更され、再度承認が必要となる。そのため現在Excelで予定総括表の材料となるものを手作業で作成している。	-	-	上記要求の背景
26	-	造林	業務知識	管理の最小単位は林小班である。	-	-	業務知識
27	-	造林	業務知識	苗畑はシステム外で紙で管理しているもの、今後新たに苗畑の管理を行うことはなく、システム化は不要である。	-	-	業務知識
28	-	造林	業務知識	システムに入力した予定簿を集計したものを予定総括表としている。	誤り：システムに入力した予定簿の集計を参考とすることはあるが、予定総括表は別途通達に基づいた様式をエクセルで作成している。また、予定総括表は事業予算とそれに対する予定金額を記載した表であり、システムで一括して行うことは困難と考えている。	-	業務知識
29	10	造林	要望	特定母樹の管理をシステム化範囲に含んでほしい	現状、「花粉症対策」有・無を入力できるようになっているが、これを拡充し、入力範囲を広げるか、別途入力欄を設けるかしていただきたい。	-	要求に追加済み

次期国有林野情報管理システムの構築に係る要件定義書

別表4-2\_ヒアリング事後確認票(ラベリング済) ヒアリング事後確認票

No.	要望 No.	現行サブシステム	記載の分類	説明	現行サブシステム担当者様からの備考	参考資料	ラベリング
30	10	造林	上記の要望が生じた背景	業務の変遷により、実際の業務内容とシステムに差異が出ており、特定母樹が現在入っていない。	-	-	上記要求の背景
31	11	造林	要望	獣害対策についてシステム化してほしい。	-	-	要求に追加済み
32	11	造林	上記の要望が生じた背景	シカ柵の素材や数量などを管理する台帳の管理負荷が高い。 (ただし、獣害対策ごとに管理すべき項目が異なるため、一括してシステム化することは難しい可能性が高い)	-	-	上記要求の背景
33	12	造林	要望	獣害対策における防護柵などを図面で管理したい。	-	-	要求に追加済み (NFM031に含まれる)
34	12	造林	上記の要望が生じた背景	システム上で管理できると担当が変わった場合などに引継ぎなどがしやすい。	-	-	上記要求の背景
35	-	林道	業務知識	管理の最小単位は林道に紐づいている路線である。	-	-	業務知識
36	-	林道	業務知識	路線がどの小班を通っているかの情報はシステム上では持っていない。(現在は始点と終点の住所のみ入力) 調査簿の中に林道の面積情報が入っている。	-	-	業務知識
37	-	林道	業務知識	事業者とのやり取りなどはメールや電話にて行っているため、刷新システム上では管理できなくても良い。	受注者と発注者側(監督員)のやりとり(協議など)については、適宜、書面などにより行っているため刷新システム上で管理できなくても良い	-	業務知識
38	13	林道	要望	作業道についてシステム上で管理したい。	作業道については林道(路網整備班)で管理していない事項となりますので、林道(路網整備班)としては要望してはいません。他班からの要望があればそちらの要望に記載願います。	-	対応不要
39	13	林道	上記の要望が生じた背景	保安林に絡んでシステム上で管理する必要があるが、また林道と作業道を一体で管理する必要があるが現在は管理できておらず、ガバナンスが効いていないため。	先日の路網整備班との打ち合わせの中で出た話でしょうか？申し訳ありませんが、林道と作業道を一体で管理する必要があるが、個人的には林道と作業道を一体で管理する必要はないように思います。	-	上記要求の背景
40	14	林道	要望	経費管理と延長をシステムで管理したい。	現在のシステムと同様に経費管理と路線数、延長はきちんと管理したい。ただし、現在の入力方法が非常にわかりづらく、入力作業も多い状態となっているため署の入力間違いが多発している状況なので、入力方法については大幅に改善したい。	-	設計段階で考慮すべき
41	14	林道	上記の要望が生じた背景	林道の路線数と延長を管理している林道・貯木場台帳が重要になっている。	-	-	上記要求の背景
42	15	林道	要望	台帳の中に林道の新設・改良などのカテゴリは入力されているが、工事の内訳や位置図などの詳細な情報が記録されていないのでどこで何をしたかを把握できるようにしたい。	台帳の中に林道の新設・改良などのカテゴリは入力されているが、工事の内訳や位置図などの詳細な情報が記録されていないのでどこで何をしたかを把握できるようにしたい。 林道台帳の各年度の新設・改良などのカテゴリに実施した工事などの設計図面、数量調査など工事関係情報電子データ(PDF、エクセルなど)を添付できるように改善したい。	-	要求に追加済み
43	15	林道	上記の要望が生じた背景	現在、詳細な情報は紙ベースで記録しており、詳細な情報を確認する際は台帳から場所等を把握して、紙での記録を辿っており業務負荷が高くなっているため。	現在、詳細な情報は紙ベースで保管しており、過去の工事の詳細な情報を確認する際は保管している紙ベースを探索する必要があり業務負荷が高くなっているため。	-	上記要求の背景
44	16	林道	要望	事業完了後の林道のCADデータのPDFをシステム上にアップロードしたい。	林道台帳に事業完了後の工事関係情報電子データ(PDF、エクセルなど)を添付できるように改善したい。	-	要求に追加済み
45	16	林道	上記の要望が生じた背景	設計書をシステムで管理する必要性が薄く、CADデータのPDFを使用するほうが他システム連携でもよい。	フローでは設計書の管理(積算)がシステムに含まれているが(現状は刷新システムで行うことはできない)、積算は積算システムを使用しているため、刷新システムにより管理できるようにする必要はない。	-	上記要求の背景
46	17	林道	要望	予定簿から予定総括表を作成できるようなシステムにしてほしい。	現状のシステムでも予定簿から予定総括表帳票を作成、実行簿から実行総括表帳票作成が可能となっているが、管理課へ提出する予定総括表、実行総括表と違った様式となっているためそのまま使用することができない。 管理課へ提出する予定総括表、実行総括表を作成するために、独自のエクセル様式を活用して情報を把握している状況。システムへの入力及び抽出した帳票がそのまま管理課へ提出する様式として使用できるように改善したい。 ただし、システムから抽出した帳票をそのまま管理課提出様式として使用できるようにする場合、現在のシステムへの入力情報ではかなり不足しているため、入力する情報を増やす必要が生じる。 これは署担当者の入力作業を増やすことになり、ひいては局担当者、本庁担当者の確認項目が増えることにつながる。 現状の入力作業でも入力間違いが多発しており、その修正に局、本庁担当者がかなりの労力と時間を割いている状況のため、入力項目を増やすことについてはかなり不安もあります。 上記でも記載している入力作業の大幅改善により、署担当者の入力間違いを減らすこととセットで考えていく必要があると考えています。	-	設計段階で考慮すべき
47	17	林道	上記の要望が生じた背景	独自にExcelで取り纏めている。 (予定総括では路線と延長の情報を保持しており、実行総括では実行した路線と延長と経費整理から連動される経費の情報を保持している。)	同上	-	上記要求の背景
48	18	林道	要望	予定簿と実行簿を並べて、複数路線を表示して作業できるようにしたい。	予定簿と実行簿を並べて、複数路線を表示して作業できるようにしたい。 下記は前回打ち合わせで時間切れだったので補足です。 さらには、この作業で経費整理もできるように改善したい。1回の作業で1路線の予定、実行、経費整理まで行えることを想定	-	要求に追加済み
49	18	林道	上記の要望が生じた背景	予定簿と実行簿を並べて作業できます。予定簿と実行簿を1路線ごとか表示することができない。	現状の作業 予定簿作成→予定簿閉じる→実行簿作成→実行簿閉じる→経費整理 毎年度、相当量の予定簿、実行簿、経費整理を行う必要があります。 予定簿作成して、入力した予定簿内容が見えない状態で実行簿を作成する必要がある、さらには経費整理も予定簿、実行簿が見えない状態で作業を行っている状況です。 これが署担当者の入力間違いの大きな要因になっているのではないかと推察しています。	-	上記要求の背景
50	19	立木販売	要望	協定の管理をシステム化したい。 (協定範囲の管轄が複数の署にまたがった状態で、協定を上回らないように管理するなど)	T07製品販売に関する内容 複数の署→複数の現場	-	要求に追加済み
51	19	立木販売	上記の要望が生じた背景	協定の管理をシステム外で行っているが、管理負荷が高い。	T07製品販売に関する内容	-	上記要求の背景
52	20	立木販売	要望	搬出が終わっていない等、期限までに契約した内容が実施される見込みかを管理するアラート機能が欲しい。	-	-	要求に追加済み (NFM038に含まれる)
53	20	立木販売	上記の要望が生じた背景	期限に関して現在アナログで管理しており、人為的ミスが発生する可能性がある。	管理に関する負担軽減も図りたい。	-	上記要求の背景
54	-	立木販売	業務知識	管理の最小単位は林小班である。	-	-	業務知識
55	21	立木販売	要望	複数の評定をするときに毎回同じように市況を入れたいといけないうので、同じものを流用できるようにしたい。	市況率や産地増減率などの補正率について、評定時に何度も同じ情報を入力する必要がある、流用できるようにしたい。 ※T05立木販売、T07製品販売  ・毎月、樹材種ごとに市況率のマスタ登録があるが、樹材種毎に入力ページを呼び出して入力するため、一括で入力できるようにしたい。 ※T07製品販売	-	要求に追加済み
56	21	立木販売	上記の要望が生じた背景	製品単位で毎回半価の入力が必要になるため、業務負荷が高い。 (スギでも3m 34cm以上と4m 34cmでそれぞれに入力を行わないといけないう。3mから4mのスギの半価を機械的に計算することはできない。) 半価は市況によって変化するので、毎月の入力がある。	樹種毎や評定毎に同じような補正率を何度も入力する必要があり、業務負荷が高い。 毎月、市況率のマスタ登録があるが入力手間が多く業務負荷が高い。	-	上記要求の背景
57	-	製品生産	業務知識	データの管理単位は諸負契約。	-	-	業務知識
58	-	製品生産	業務知識	契約書に紐づく形で内訳書があり、内訳書は収穫調査復命書から作成されるため、復命書と内訳書の数とは同じであり、内訳書はExcelにて管理を行っている。	-	-	業務知識
59	-	製品生産	業務知識	林小班の情報は契約書上には代表林小班という形でしか存在せず、内訳書に契約内の林小班が全て記載されている。	林小班の情報は、システム上では代表林小班、契約書上では合計面積という形でしか存在せず、内訳書に契約書内の林小班が全て記載されている。	-	業務知識
60	-	製品生産	業務知識	予定簿・予定総括表は収穫調査の復命書データから作成するため、予定簿作成時に収穫調査が間に合わない場合には、仮の値を入れた帳票を仮で作成し、確定した段階で正式な予定簿・予定総括表を作成する。また、予定簿は実行簿を作成するために使用しているが、予定総括表は現時点で用途がほとんどない。	予定簿・予定総括表は収穫調査の復命書データを基に作成するため、予定簿作成時に収穫調査が間に合わない場合には、仮の値を入れた帳票を仮で作成し、確定した段階で正式な予定簿・予定総括表を作成する。また、予定簿で入力した情報がそのまま実行簿に反映される。予定総括表は現時点で入力していない。別エクセルファイルで作成している。	-	業務知識

## 次期国有林野情報管理システムの構築に係る要件定義書

## 別表4-2\_ヒアリング事後確認票(ラベリング済) ヒアリング事後確認票

No.	要望 No.	現行サブシステム	記載の分類	説明	現行サブシステム担当者様からの備考	参考資料	ラベリング
61	22	製品生産	要望	復命書番号を入れて、復命書を指定することで内訳書が出力されるようなシステムであれば使用したい。(伐採の仕方等は手入力ができるようにしたい)	-	-	要求に追加済み
62	22	製品生産	上記の要望が生じた背景	内訳書は収穫復命書を基に作成されるが、現在は復命書の内容を含む内訳書を1から作成しており、業務負荷が高くなっているため。	-	-	上記要求の背景
63	23	製品生産	要望	契約が大きくて、契約後に部分検査して支払いという形で事業者とのやり取りが多いので、文書管理システムと連携したい。	-	-	要求に追加済み (NFM023に含まれる)
64	23	製品生産	上記の要望が生じた背景	製品生産では事業者に対して伐採分の部分支払いを行うことが多く、1つの契約事業者と複数回の法裁やり取りが発生し、やり取りの業務負荷が高いため。	-	-	上記要求の背景
65	-	製品販売	業務知識	管理の最小単位は林小班である。	最小単位は様。	-	業務知識
66	-	製品販売	業務知識	収穫・立木販売・製品販売のシステムでは契約管理はしておらず、支出管理にて管理している。(契約に関する情報は保持している。)経理が契約を管理してADAMSに連携を行っている。(契約が締結されて以降は経理が行っている。)	-	-	業務知識
67	-	製品販売	業務知識	様が売られたか売られていないかは番がExcelにて管理している。	システム上でも管理できるようになっているが、タイムラグがあるなど使づらい。	-	業務知識
68	24	製品販売	要望	システム販売において、協定で合意した期限内に合意した量の製品を販売できるかを管理し、期限が迫ったときにアラートで通知したい (現在は協定の管理は人手で行っている)	-	-	要求に追加済み (NFM038に含まれる)
69	24	製品販売	上記の要望が生じた背景	協定の管理の負荷が高いため。	-	-	上記要求の背景
70	25	製品販売	要望	協定単価と搬出数量の管理がシステム上で管理できると良い。	-	-	要求に追加済み
71	25	製品販売	上記の要望が生じた背景	(協定単価は予約時の単価。立木販売時の単価計算とはまた別で、契約者との話し合いで決定される)	-	-	上記要求の背景
72	26	製品販売	要望	様の状態を管理できるようにしたい。	-	-	要求に追加済み
73	26	製品販売	上記の要望が生じた背景	様が売れ残ったら物品として資産になるなどを管理するために実績の管理を行っている。 野帳が検査済みか検査していないかを管理する業務負荷が高い。Excelにて管理している。	-	-	上記要求の背景
74	27	製品販売	要望	契約する内容をEASYに吐き出す機能がほしい	-	-	要求に追加済み (NFM023に含まれる)
75	27	製品販売	上記の要望が生じた背景	EASYに別途入力する作業に無駄な工数が使われているため (ただし、販売契約や公告もシステム外で行っているので、EASYとの連携をシステム化するのには難しいと考えている。)	-	-	上記要求の背景
76	-	樹木採取権	業務知識	業務上での管理単位は契約で、システム上の最小の管理単位は伐区。	-	-	業務知識
77	-	樹木採取権	業務知識	森林情報サブシステム上の林小班の情報の中に樹木採取区の面積が記録されている。	-	-	業務知識
78	-	樹木採取権	業務知識	皆伐された伐区のエリアは樹木採取権が放棄される。また、樹木採取権が放棄された採取区は計画編成のタイミングで小班として記録が変更される。(小班として記録する際に、該当の小班が含まれている小班に統合するか、別の小班として管理するのかは局にゆだねられている)	樹木採取権制度では皆伐以外の施業方法(間伐等)もあるため、皆伐→採取に修正願います。	-	業務知識
79	-	樹木採取権	業務知識	樹木採取権に関しての契約は樹木採取権全体の契約である運用協定、運用協定の中で実際に採取を行う短期的な契約である実施契約が存在しており、実施契約の中で毎年の実行計画を策定する。	-	-	業務知識
80	-	樹木採取権	業務知識	実施契約に実行計画が紐づいており、毎年実行計画が追加・紐づけされていく。	理解は問題ないと思いますが、実施契約の中に実行計画が含まれておりますので、表現上、 『実施契約に実行計画が含まれており、毎年実行計画が追加されていく。』が適正と思います。	-	業務知識
81	28	樹木採取権	要望	計画を立てて事業実行しているので、事業実行のフローを管理できれば理想的である。	-	-	設計段階で考慮すべき
82	28	樹木採取権	上記の要望が生じた背景	実行計画を毎年策定し、計画に基づいて採取区の中で伐採を行うので、伐採状況の管理などをシステム上で一貫して行えると便利であるため。	-	-	上記要求の背景
83	29	樹木採取権	要望	樹木料算定業務においてシステムから出力したCSVを利用してシステム外で算定を行っているが、算定をシステム内で完結したい。	-	-	設計段階で考慮すべき
84	29	樹木採取権	上記の要望が生じた背景	樹木料算定においてシステム上からCSVを出力し、CSVを整形等することなくそのままのCSVをExcelファイルに取込、計算実行後CSV出力という流れが手間になっており、ガバナンスが効いていないため。 (樹木料算定において必要な情報がシステム内に含まれており、計算系ロジックも頻繁に変更されるようなことはないことから、システム内で算定を完了することは可能である。)	-	-	上記要求の背景
85	30	樹木採取権	要望	復命書の文字だけがデータで図面は別に紙で保存したりしているので、データと図面を連携して保持するようにしたい。	図面について、最終的にGISとも連携できるようにすると便利です。	-	要求に追加済み
86	30	樹木採取権	上記の要望が生じた背景	復命書の文字データがシステム上に記録され、復命書に添付する図面のデータは現在紙で管理されており、システム上の復命書データから図面を探す業務負荷が高い。また、樹木採取権は10年くらいの権利も存在するので、担当者の代わりなどが発生した際に、復命書管理の引継ぎに手間がかかっている。	-	-	上記要求の背景
87	31	樹木採取権	要望	eMAFFとのシステム連携をしたい。	-	-	要求に追加済み
88	31	樹木採取権	上記の要望が生じた背景	現在、樹木採取権の申請をeMAFFで行うように進んでおり、今後実行計画等の権者から申請されるものに関してはeMAFFを統一の窓口としたいため。 (権者がeMAFFから申請や実行計画の登録⇒eMAFFの登録内容をシステムに連携するという流れが理想的)	-	-	上記要求の背景
89	32	樹木採取権	要望	文書管理システムと連携したい。	-	-	要求に追加済み (NFM023に含まれる)
90	32	樹木採取権	上記の要望が生じた背景	運用協定・実施契約の中で毎年の実行計画を策定する必要があり、策定にあたって伐区の調整などをするために権者・署・局・本庁とのやり取りが多く発生し、業務負荷が高いため。	-	-	上記要求の背景
91	-	歳出予算管理	業務知識	署に振り分けられた示達が最小管理単位。	署に振り分けられた示達が最小管理単位。 システム上の示達とは、本庁→局は支出負担行為計画示達、局→森林管理署等は支出負担行為限度額示達となる。	-	業務知識
92	-	歳出予算管理	業務知識	示達金額について毎年予定総括表を作成している。	各森林管理局における予算について、毎年森林管理局予定総括表を作成している。 予定総括表には、予算項・目より更に細かい細分に分割しながら予算を組んでいる。	-	業務知識
93	33	歳出予算管理	要望	Excel→つり取り込めば全局に示達できるようにしてほしい。	-	-	設計段階で考慮すべき
94	33	歳出予算管理	上記の要望が生じた背景	システム上で示達を局に分配する際に、局ごとに入力を行わなければならないことにより、画面切り替え操作や入力などの業務負荷が高いため。	システム上で支出負担行為計画示達を各局に配賦する際に、各種予算(項)及び局ごとに入力・出力を行わなければならないことにより、画面切り替え操作や入力などの業務負荷が高い。各局においても、出先機関の署等の数が多く作業量が多くなっている。	-	上記要求の背景
95	34	歳出予算管理	要望	示達・支払い状況をダッシュボード等で確認できる機能があると良い(OLAPは使用しづらい。現状OLAPで情報出してそれをグラフ化して視覚化している)	示達・支払い状況をダッシュボード等で確認できる機能があると良い(OLAPは使用しづらい)	-	要求に追加済み
96	34	歳出予算管理	上記の要望が生じた背景	各局・署の示達内容と実際の支出の管理は現在、OLAPからExcelに情報を取り出してグラフ化することで管理を行っており、上抽出から管理するまでの業務負荷が高くなっているため。	各局における支出状況を確認する場合、別途指定したファイル(RNE)によりOLAP検索定義体(RNE)取込を行っている。OLAPからExcelに情報を取り出してグラフ化することで情報を活用しているが、抽出から管理するまでの業務負荷が高くなっているため。	-	上記要求の背景
97	-	支出管理	業務知識	支払負担行為決議書が最小管理単位。	支払負担行為決議書が最小管理単位だが、支出負担行為を起こすタイミングは個々の条件による。	支出負担行為等取扱規則 整理区分表	業務知識
98	-	支出管理	業務知識	支出管理の摘要欄の項目は林政課が確認する必要があるため、国有林野情報システム上だけでなく、ADAMSにも連携する必要がある。	支出管理の摘要欄の項目について、ADAMSとの連携の関係性から林政課へも確認する必要がある。 国有林野情報システムはADAMSとの連携も考慮し開発されていたことから、関係各課との調整を要する。新たに帳票等を削除・改修した場合、連携に影響が出る可能性がある。	-	業務知識
99	-	支出管理	業務知識	支出負担行為決議書に入力した支出額に変更があった場合には、変更契約という形で別の契約を結び、変更契約の支出負担行為決議書を作成する。	支出負担行為決議書に入力した金額に変更があった場合(変更契約など)、おおもとの負担行為の負担行為番号と関連させてシステムへの反映を行う。	-	業務知識
100	35	支出管理	要望	支出管理の適用欄の分析がしたいのに分類できる項目が少ないため、分析がしやすいようにしたい。	予算執行管理にあたり、予算項・目内の細かい分析を行う場合、摘要欄の記載内容等により区分を判断する必要があり、正確な分析に大幅な時間を要する。	-	要求に追加済み



## 次期国有林野情報管理システムの構築に係る要件定義書

## 別表4-2\_ヒアリング事後確認票(ラベリング済) ヒアリング事後確認票

No.	要望 No.	現行サブシステム	記載の分類	説明	現行サブシステム担当者様からの備考	参考資料	ラベリング
101	35	支出管理	上記の要望が生じた背景	摘要欄に独自の規則を用いて工事内容・金額等の情報を1行の文字データとして記載しており、それぞれの情報を分析に使用することができない。(例: 技C*屋外用LED代金(〇〇森林管理局))	摘要欄に独自の規則を用いて工事内容・金額等の情報を1行の文字データとして記載しており、それぞれの情報は細かい分析に使用することができない。(例: 技C*屋外用LED代金(〇〇森林管理局)) このため、ADAMSとの連携による文字数の制限の中で、各局の記載ルールなどにより個々に判別できるように工夫して活用している状況。	-	上記要求の背景
102	36	支出管理	要望	適用欄に記載しているワードについて、各局でルールがバラバラなため改善したい。	-	-	要求に追加済み
103	36	支出管理	上記の要望が生じた背景	摘要欄に記載する際のルールが固定化されていないことで、林政課の方が摘要欄を読み取る際に手間となる場合がある。また、システム上で判別して摘要欄に記載されている項目をそれぞれのデータとして分解することが困難になるため。	予算執行状況等の分析を行う際に、摘要欄に記載する際のルールが固定化されていないことで、摘要欄を読み取る際に手間となる場合がある。また、ADAMSとの連携による関係も考慮する必要(摘要欄の文字数の制限など)があり、正確な分析に大幅な時間を要する。	-	上記要求の背景
104	-	貸付・使用等管理	業務知識	最小の管理単位は契約であり、契約範囲が複数の林小班を含む。契約書の中では面積と貸出しの対象地の図面を主に管理する。	-	-	業務知識
105	-	貸付・使用等管理	業務知識	契約と林小班を紐づけるためには、申請書(または、契約書の別紙があればそれでも可能)を参照する必要がある。	-	-	業務知識
106	-	貸付・使用等管理	業務知識	申請書には契約範囲の測量データを申請者がPDF形式で添付する。	-	-	業務知識
107	-	貸付・使用等管理	業務知識	申請書に添付される測量データを申請者から取得するのは、申請者の測量データの管理方法に依存するため、困難である。	-	-	業務知識
108	37	貸付・使用等管理	要望	(以前取りまとめた要望・課題一覧と重複する)が台帳で管理しないといけないものが多く、入力が必要になるので、システム化したい。	-	-	要求に追加済み
109	37	貸付・使用等管理	上記の要望が生じた背景	貸し出している林小班の情報は申請書類の台帳で管理しており、管理負荷が大きいため。	-	-	上記要求の背景
110	38	貸付・使用等管理	要望	刷新システムで貸付料の算定をしているが、一部対応していない算定が存在している。稀にしか使用しないが、今後使用する機会が増えていくことを想定し、システム化したい。	-	-	要求に追加済み
111	38	貸付・使用等管理	上記の要望が生じた背景	算定方法が統一されていないことで一連の業務の流れが分かりにくいものになっている。また、今後利用頻度が高まるに伴ってシステム外で入力する作業の負荷が大きくなることが懸念される。(システム上で貸付料を算定できないものに関してはシステム外にて算定して、貸付料をシステム内に入力している。)	-	-	上記要求の背景
112	39	貸付・使用等管理	要望	事業者に貸し出している小班名の一覧はシステム外で作成しているため、一覧をシステムに取り込めるようにしたい。	-	-	要求に追加済み
113	39	貸付・使用等管理	上記の要望が生じた背景	1つの契約内において、事業者に貸し出している小班数が多くなる場合もあり、その情報を1つ1つ入力していくのは入力負荷が高いため。	-	-	上記要求の背景
114	40	貸付・使用等管理	要望	契約延長などの手続きを契約期限までに確実に実施できるよう、契約期限が近づいたときにアラート機能などで通知する機能がほしい。	-	-	要求に追加済み (NFM038に含まれる)
115	40	貸付・使用等管理	上記の要望が生じた背景	契約期限管理の業務負荷が高くなっているため。また、契約期限の確認遅れがあった場合のリスクが大きいため。	-	-	上記要求の背景
116	41	貸付・使用等管理	要望	国有林を持っている市町村に交付金を支払っており、局署が市町村ごとに刷新システム外で交付金の計算を行っているが、調査簿のデータを使用するので、今回のシステムに機能として導入したい。	-	-	要求に追加済み
117	40	貸付・使用等管理	上記の要望が生じた背景	計算用の外部システムを維持するコストが高く、類似した情報を持っている国有林野情報管理システム内で算出できるようにしてコスト効率化を図りたいため	-	-	上記要求の背景
118	-	分収育林	業務知識	管理の最小単位は契約(分収育林契約)である。	-	-	業務知識
119	-	分収育林	業務知識	1契約の中に一つの林小班は必ず含まれており、複数入っている場合もある。ただし、林小班の中の一部分のみだけ含まれるといったことはない。	-	-	業務知識
120	-	分収育林	業務知識	伐採して販売するときには立木販売になるため、販売のフロー自体は立木販売と同じになる。	-	-	業務知識
121	-	分収育林	業務知識	収獲調査以外に明認作業が現地作業として存在する。(5年に1回) ※明認作業とは、分収育林契約地であることを明確にしておく作業のことで、現在は、隣的林小班との境界に生える雑草木等の刈払いや生立木へのペンキ塗布(境界表示)などのメンテナンスを行います。	-	-	業務知識
122	-	分収育林	業務知識	法人の森林(分収育林タイプ)は新規契約はほとんどなく、現在対象になる場所もない。 生きている制度のため残しておかなければいけないが、実際にはほぼ使用していない。	-	-	業務知識
123	-	分収育林	業務知識	分収造林は現在紙の台帳で管理しており、各局が独自のExcelで管理しているのでシステム化するのが難しそう。	-	-	業務知識
124	42	分収育林	要望	システム上でオーナーへの発着はがきの作成ができたりすると便利。	現在は刷新システムから、契約者情報をCSV出力し、excelで通知文書を作成していることが多い(局によっては、はじめからexcelでしか管理していないところもある)。csvを出力しない分、一手間減らせるだけでなく、署も最新の情報で通知文書を作成できる(局で住所変更等を行い決裁をとってから、変更内容を署に通知しているため、若干のタイムラグが生じうる)ので送付ミスが減らすことができる。	-	要求に追加済み
125	42	分収育林	上記の要望が生じた背景	はがきの作成に必要な情報を刷新システムに入力→収集しており、業務負荷が高くなっている。 また、はがきの枚数も多い。	同上	-	上記要求の背景
126	43	分収育林	要望	分収造林に関して、伐採も立木販売で行うなど、契約のスタートが異なるだけで契約の流れは分収育林と同じなので、共通化したい。	契約の仕方(森林管理署を経由する)や樹木を植えて育てる主体が契約相手方(個人や法人等)であること以外は、分収育林と大まかに共通なので、システムの改修に伴い、分収造林も組み込んで良いのではないかと。契約満期からがほぼ共通の手続き(意向確認→立木販売等)ではあるものの、契約初期の流れが異なるため、共通化するのは難しいように思います。	-	要求に追加済み
127	43	分収育林	上記の要望が生じた背景	分収造林は契約の窓口が署であることを除き、大まかな流れは分収育林と同じ。 (造林なので契約のタイミングはさら地のタイミング。)	-	-	上記要求の背景
128	44	立木販売	要望	サブシステム担当者様が新規で結果。	立木販売予定価格評定のC経費控除計算において、算出した予定価格が単価1000円以上の場合は「算出金額」を、単価1000円未満の場合は「単価1000円×材積」の額が計算される処理がなされるが、そのような処理をする場合としない場合とを選択できるようにしてほしい。	-	要求に追加済み
129	44	立木販売	上記の要望が生じた背景	サブシステム担当者様が新規で結果。	令和4年3月に、皆伐箇所の立木販売予定価格については、積算結果が単価1000円以上となる場合はそのままの額、単価1000円未満となる場合は単価1000円になるよう算出した額とするよう運用改正を行った。これに合わせてシステム改修を行ったが、間伐を含む全ての立木販売でのこの処理がなされるため、処理をするかしないかの選択ができるよう改修が必要。	-	上記要求の背景

# 次期国有林野情報管理システムの 構築に係る要件定義書作成等業務

## 別表4-3\_業務ルール一覧

プロジェクト名称	次期国有林野情報管理システムの 構築に係る要件定義書作成等業務
文書名称	別表4-3_業務ルール一覧
初版作成者	林野庁
初版作成日	2023/9/15
最終更新者	林野庁
最終更新日	2025/10/28

次期国有林野情報管理システムの構築に係る要件定義書

項番	Ver.	更新日	更新者	コメント
1	1.0	2023/9/15	林野庁	初版
2	1.1	2025/10/28	林野庁	要件定義書の更新に合わせた修正
3				
4				
5				
6				
7				
8				
9				
10				
11				
12				
13				
14				
15				
16				
17				
18				
19				
20				

## 次期国有林野情報管理システムの構築に係る要件定義書

列カラム名	説明
No.	通し番号。
ルール名	ルールに対して一意の認識可能な(言葉として意味を持つ)名称。
現行サブシステム名	現行システムのサブシステム名称。 ※「マスタ」シート参照。
該当業務	ルールが該当する業務の名称。
分類	ルールの分類。 ※「マスタ」シート参照。
該当する通知・通達(帳票一覧参照)	ルールの基となっている通知通達があれば記載する。
共通ルール	局や署独自のルールではなければ共通ルールとして扱う。 ※「マスタ」シート参照。
ルール概要	ルールの概要。
備考(自由記入欄)	基となる資料があれば参照元として記載する。

次期国有林野情報管理システムの構築に係る要件定義書

No.	ルール名	現行サブシステム名	該当業務	分類	該当する通知・通達(帳票一覧参照)	共通ルール	ルール概要	備考
1	径級区分の相関関係	森林情報管理	調査簿等情報入力	相関関係	-	いいえ	「林種の細分」、「林相」、「ha材積」と「径級区分」には相関関係があり、自動的に算出が可能である。(「調査簿等情報入力」の相関関係)シートを参照)	NFM013から抜粋
2	層構造の相関関係	森林情報管理	調査簿等情報入力	相関関係	-	いいえ	「林種の細分」、「林相」と「層構造」には相関関係があり、自動的に算出が可能である。(「調査簿等情報入力」の相関関係)シートを参照)	NFM013から抜粋
3	樹冠疎密度の相関関係	森林情報管理	調査簿等情報入力	相関関係	-	いいえ	「立木度」と「樹冠疎密度」には相関関係があり、自動的に算出が可能である。(「調査簿等情報入力」の相関関係)シートを参照)	NFM014から抜粋
4	木材生産機能の区分の相関関係	森林情報管理	調査簿等情報入力	相関関係	-	いいえ	「将来樹種の地位」と「木材生産機能の区分」には相関関係があり、自動的に算出が可能である。(「調査簿等情報入力」の相関関係)シートを参照)	NFM015から抜粋
5	類似林分(装用)の調査元林小班引用	収獲	収獲調査復命書入力	引用	-	はい	類似林分(装用)の調査は元となる類似の林小班が存在するため、一部林小班の情報が同じになる。	NFM054から抜粋
6	植栽面積の伐採面積引用	造林	造林調整簿入力	引用	-	はい	収獲復命書に跡地検査の伐採面積の情報があるため、伐採面積から道路等の面積を引いたものを造林調整簿作成時に植栽面積として活用できる。	NFM050から抜粋
7	ADAMS II 摘要欄の制限	支出管理	支出負担行為決議入力	制限	-	はい	摘要欄にADAMSとの連携による文字数の制限がある。(最大40桁の全角文字または半角文字(英数字、カナ)、全角半角の混在不可。)	NFM001から抜粋
8	ADAMS II 債務者番号データサイクル	その他	全般	制限	-	はい	ADAMS II の債務者番号は2年で抹消される。	NFM021から抜粋
9	基本算定方法	貸付・使用等管理	貸付料算定	算定	以下リンクの3.5 貸付料等の基本算定を参照 <a href="https://www.rinya.maff.go.jp/j/koukuyu_rinya/gaiyo/kasituke/attach/pdf/kokuyuurinyanokatsuyou-8.pdf">https://www.rinya.maff.go.jp/j/koukuyu_rinya/gaiyo/kasituke/attach/pdf/kokuyuurinyanokatsuyou-8.pdf</a>	はい	基本算定の方法	NFM074から抜粋
10	交付金算定方法	貸付・使用等管理	交付金算定	算定	-	はい	交付金算定の方法(「交付金算定(国有林野)」及び「交付金算定(貸付資産)」シートを参照)	NFM075から抜粋

# 次期国有林野情報管理システムの構築に係る要件定義書

## 「林種の細分」、「林相」、「ha材積」と「層構造」並びに「径級区分」の相関関係

### (25) 林型区分

ア 径級区分( 根拠: 「森林調査簿の記載要領」4-(21)及び別表2による。)

- ・小径木林・・・平均胸高直径が概ね20cm以下の小径木の材積割合が概ね60%以上の林分。
- ・中径木林・・・平均胸高直径が概ね22cm～32cmの中径木の材積割合が概ね60%以上の林分。
- ・大径木林・・・平均胸高直径が概ね34cm以上の大径木の材積割合が概ね60%以上の林分。
- ・混径木林・・・大中小いずれにも該当しない林分。

上記のとおり区分されているが、小班ごとに調査することは困難であるため、当局では下記フローにより入力している。

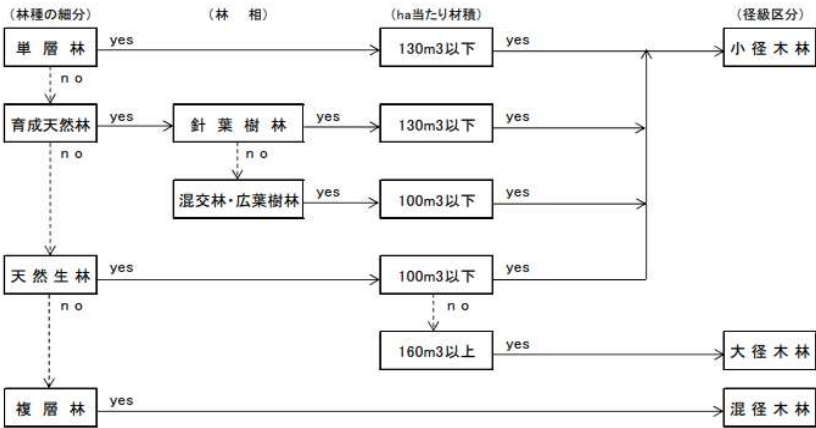

(注) 上記フロー以外は記入しない。

### イ 層構造( 根拠: 「森林調査簿の記載要領」4-(21)及び別表2による。)

当局では下記フローにより入力している。

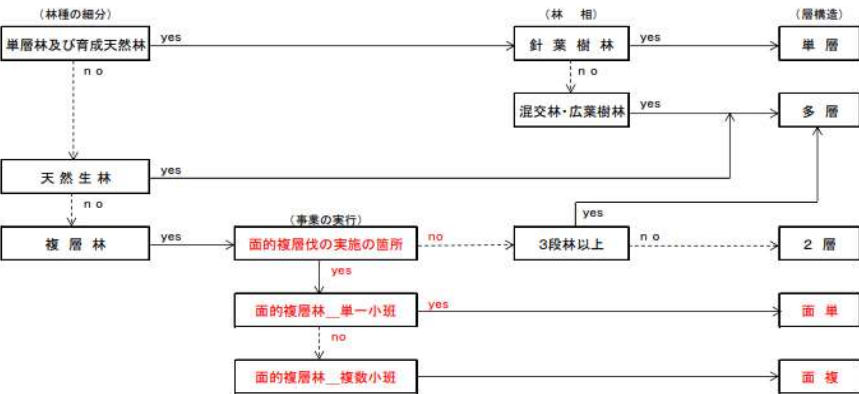



# 次期国有林野情報管理システムの構築に係る要件定義書

## 「立木度」と「樹冠疎密度」の相関関係

(11) 樹冠疎密度（根拠：「森林計画の運用」の第2の2の(2)のウ）  
樹冠疎密度の調査とは、林地面積に対する樹冠投影面積の占める比率につき行い、10分の5以下を「疎」、10分の6～10分の8を「中」、10分の9以上を「密」として表すことと規定されている。当局においては、便宜上、立木度から下記により定めている。なお、更新困難地においては疎密度を「疎」として適用している。また、高齢級林分において蓄積が低く、立木度が0になる小班については、更新困難地や林地から雑地への見直しを検討する。



## 「木材生産機能の区分」と「将来樹種の地位」の相関関係

ア 木材等生産機能の評価

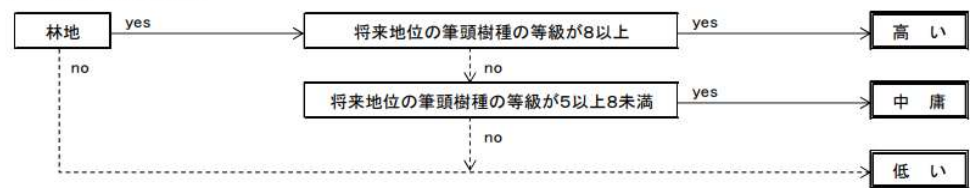

(注) 1 「高い」「中庸」の箇所については、地利が1等地のものとされており、1等地とは「森林計画の運用」の第2の2の(1)キにより林道等から500m未満の林分と規定されているほか、機能評価が低い林分に比べて濃密な林道等の開設計画が予定されているものと考えられる。このことから、将来理想的な路網が完成した際には、生産力の高い林分は全て林道等から500m未満に収まるとの前提にたち、距離は検討の対象としていない。  
2 木材等の「等」には、山菜等の生産も含まれると解されるが、これらの生産機能が高いか否かの判断が困難なこともあり、現在のところ木材の生産力の多少によってのみ評価を実施している。

# 次期国有林野情報管理システムの構築に係る要件定義書

## 市町村交付金算定について

国有林野の算定

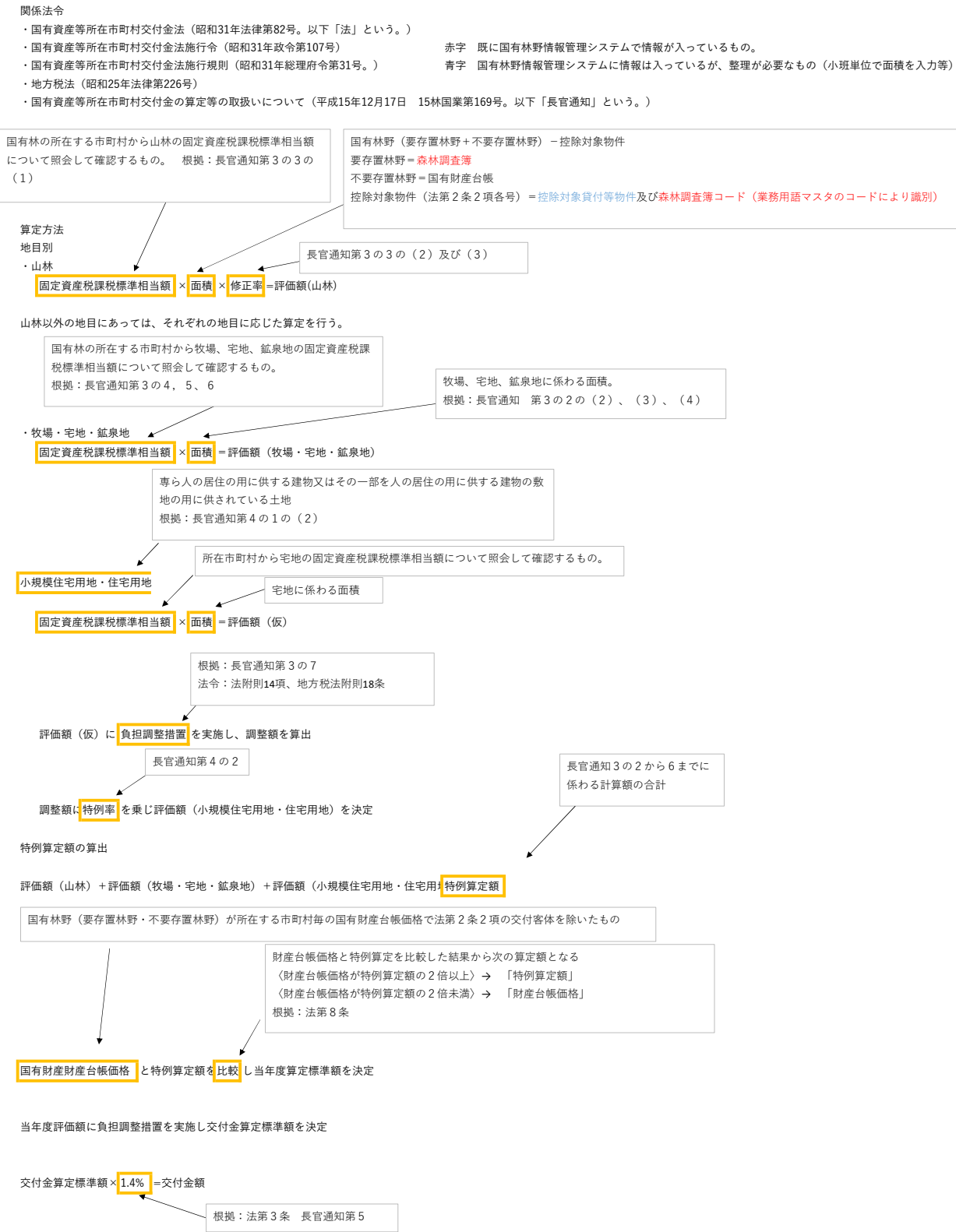

# 次期国有林野情報管理システムの構築に係る要件定義書

## 貸付資産の算定

貸付資産：国以外の者に使用させている国有林野以外の固定資産。

ただし、国家公務員宿舍法（昭和24年法律第117号）の宿舍（無料宿舍及び前年の3月31日現在において貸与しておらず、今後廃止する予定の宿舍を除く。）を含み、臨時的使用及び短期間の使用並びに固定資産の目的及び用途に従い一般公衆が自由に一般使用する場合を除く。根拠：法第2条1項1号 長官通知第2の（2）

## 算定方法

建物（住宅以外）及び償却資産（根拠：長官通知第4の1の（1））  
国有財産台帳に記載された額が交付金算定標準額

建物（住宅）及び住宅用地、小規模住宅用地及びその他の建物用地（根拠：長官通知第4の1の（2））

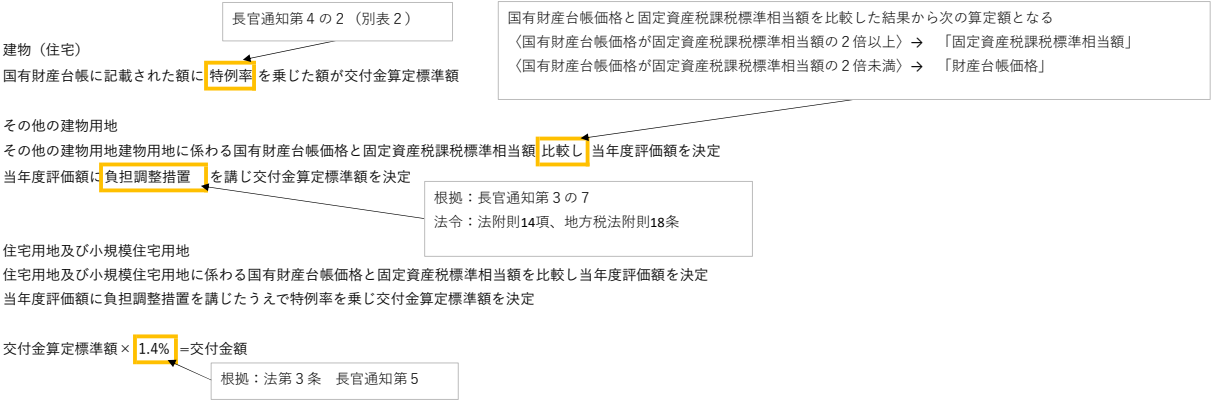

# 次期国有林野情報管理システムの 構築に係る要件定義書作成等業務

## 別表4-4\_データモデリングに関する質問票

プロジェクト名称	次期国有林野情報管理システムの 構築に係る要件定義書作成等業務
文書名称	別表4-4_データモデリングに関する質問票
初版作成者	林野庁
初版作成日	2023/10/30
最終更新者	林野庁
最終更新日	2025/10/28

## 次期国有林野情報管理システムの構築に係る要件定義書

項番	Ver.	更新日	更新者	コメント
1	1.0	2023/10/30	林野庁	初版
2	1.2	2025/10/28	林野庁	要件定義書の更新に合わせた修正
3				
4				
5				
6				
7				
8				
9				
10				
11				
12				
13				
14				
15				
16				
17				
18				
19				
20				

## 次期国有林野情報管理システムの構築に係る要件定義書

列カラム名	説明
No.	通し番号。
現行サブシステム名	現行システムのサブシステム名称。
対応データモデル	別紙2-2_データモデルと対応するデータモデル名。
質問意図分類	質問の意図をエンティティの内容、エンティティの更新契機、エンティティの関係性に分類するための値。
質問内容	質問内容。
回答	回答内容。
回答に関する補足	質問への回答を補足する情報。
回答者(敬称略)	質問への回答者。
提示日	質問の提示日。
回答日	質問への回答日。



次期国有林野情報管理システムの構築に係る要件定義書

別表4-4 データモデリングに関する質問票.xlsx

No.	実行サブシステム名	対応データモデル	質問意図分類	質問内容	回答	回答に関する補足	回答者(敬称略)	提示日	回答日
1	森林情報管理	森林情報管理	エンティティの更新契機	林小班を更新するイベント(最新DBにデータを格納する契機)は以下の5つの他にあるか。 調査: 計画樹立に伴う地林況調査、災害時の国有林の亡失に伴う調査 施業: 伐採等による林況の変更 統廃合: 小班の統廃合 管轄署変更: 市町村合併等に伴う小班的管轄署の変更 売払い: スキー場などの施設の建設のための売払い、区画整理に伴う都市部の森林の売払い等(小班的廃止を伴う)  前提として、以下のように理解している。 ・小班情報は調査簿によって管理されている ・調査簿に対応するDBは樹立時DB、最新DB、樹立作業用DBに分類される ・樹立時DBは計画樹立時に確定されたものであり、次回の計画編成まで調査簿として利用される ・最新DBは最新の小班的情報を反映しており、樹立時DBに加えて、最新の林況を反映した中間成果物である ・樹立作業用DBは樹立作業のための中間成果物であり、最新DBを基に作成され、最新DBに含まれる情報と樹立作業で決定した情報を反映し、確定されたものから樹立時DBが作成される	小班的属性情報を更新するイベントとして想定されるのは、以下のとおり。  調査: 地林況調査、収穫調査、その他臨時的な調査等(自然災害発生時等) 管理経路上の各種指定等(法指定含む): 保安林、保護林、機能類型等の管理経路上の各種指定等に伴う属性情報の変化の発生 事業実施: 造林、主伐、林道開設等に伴う面積・林況等の変化の発生 契約: 貸付、売払い、樹木採取区の設定等による属性情報の変化の発生 新規(国有林野としての過去の履歴のない小班的の発生): 国庫帰属制度による寄付、所管換等 管轄等の変更: 市町村合併、署の統廃合等に伴う属性情報の変化の発生  ※統廃合は、上記イベントの結果として計画策定により生じるものであるため、イベントからは除いた。 ※ただし、どのようにイベントをまとめるべきか、どのようにこのイベントの想定が使われるかの情報がないため、まとめ方によっては変更がありうる。 ※「調査」という項目が元の提示であったため「調査」というイベントを設けているが、「調査」は各イベントの結果として調査が発生したり、調査の結果管理経路上の各種指定等が発生したりするものであり、各イベントは独立したのではない。 <b>※国有林の履歴全てが影響するものであるため、全担当による確認・修正が必要である。</b>	逐地された貸付地を改めて小班として設定し直すといった状況においても、最終的にはその旨を森林調査簿等に反映するため、次回の計画編成時に林小班を更新する。  林小班の変更を計画樹立時に反映させるのではなく、計画変更として扱う場合がある。  林小班を更新するイベントとしては、例えば寄付された森林を受け入れて林小班を設定するといった状況等様々な考えられる。  <b>※別紙(別紙4-1.小班についての基礎情報)も参照のこと。</b>	経営計画班	2023/9/20	2023/10/18
2	森林情報管理	森林情報管理	エンティティの更新契機	統合前後の林小班的扱いには以下の2パターンのいずれか。 1. 片方の小班がもう片方を吸収する 2. 2つの小班が統合し、新たに新しい小班になる	ご認識のとおり。 補足説明は以下のとおり。 1. 片方の小班がもう片方を吸収する場合 A小班がB小班を吸収する場合は、B小班的履歴は保持される。 2. 2つの小班が統合し、新たに新しい小班になる A小班とB小班が統合しC小班になる場合は、C小班的履歴としてA小班とB小班的履歴が保持される。	小班的の更新契機としては、統合のほか、新設、分割、廃止、(番号の)振直しがある。  <b>※別紙(別紙4-1.小班についての基礎情報)も参照のこと。</b>	経営計画班	2023/9/20	2023/10/18
3	森林情報管理	森林情報管理	エンティティの関係性	林班と小班的の管轄組織が異なる場合はあるか。	そのような場合はない。	-	経営計画班事務管理班	2023/9/20	2023/9/20
4	森林情報管理	森林情報管理	エンティティの関係性	地林況調査の他に、収穫調査の情報を調査簿に反映することはあるか。	地林況調査は施業実施計画策定のために地況、林況等について実施する調査、収穫調査は林産物の売り払いのめに行う調査であり、別々の調査であるが、計画編成時には、地林況調査に加え、収穫調査や他調査の結果を利用して森林調査簿の情報を更新することができる。  現状としては、収穫調査結果等を利用する場合は、計画担当が手入力により反映しており、機械的に森林調査簿に反映してはいない。	○収穫調査結果の活用 検討中ではあるが、将来的には収穫調査結果や他調査結果(レーザー計測等)も使って調査簿を修正する想定もある。  樹立時の調査簿を見直す過程で過去に行った収穫調査結果を参照する場合があるが、必ずそうするわけではない。  ○収穫調査箇所における伐採 収穫調査をした箇所が全て伐採されるわけではなく、販売状況等から伐採するか否かを決定する。  <b>※別紙(別紙4-1.小班についての基礎情報)も参照のこと。</b>	経営計画班事務管理班	2023/9/20	2023/9/20
5	森林情報管理	森林情報管理	エンティティの内容	林班が小班を持たないことは考えられるか。考えられる場合、小班を持たない林班は小班と同様に扱われ、林班沿革簿は林班単位で管理されるか。	林班が小班を持たないことはない。 国有林野管理経営規程の運用 1(2)ウ 1林班を分けて小班を設けない場合にも、林班の区域を1小班とみなし記号を付けるものとする。	<b>※別紙(別紙4-1.小班についての基礎情報)も参照のこと。</b>	経営計画班	2023/10/4	2023/10/4
6	森林情報管理	森林情報管理	エンティティの更新契機	ある林班に属する小班が統廃合の結果1つのみになった際に、小班そのものの廃止し林班として管理することがあるか。	上記と同様。	-	経営計画班	2023/10/4	2023/10/18
7	収穫	調査・検査	エンティティの更新契機	収穫調査を行う前に収穫箇所の選定を実施するが、収穫調査後に調査の結果に応じて収穫箇所を変更(または詳細化)することはあるか。	調査箇所自体を変更することはないが、調査箇所内で規模縮小等の変更を実施する場合がある。 また、収穫箇所内で予定されていない箇所を新たに調査することはないが、収穫調査を行っていく中で、現地に行つて木が無いことが発覚した場合などは場所を振り替えて再調査することがある。 ただし、その場合は別途新しい調査命令が出されることになり、別の収穫調査として扱う。	○調査命令 調査命令が新たに出来ることはあるが頻度としてはあまり多くない。 既に出された命令の内容を変えることは無い。 調査命令を掛けて復命し、別の命令を出す場合はある。  ○概況調査 概況調査の段階では、まず事前踏査により森林の状況を確認し、調査区域を決定して面積を計測し調査する。	供給企画班	2023/9/27	2023/9/27
8	収穫	調査・検査	エンティティの更新契機	収穫調査の結果から予定簿をもって、立木販売や製品生産の予定が立てられる認識だが、立木販売などの計画段階で予定より足りないなどが発生することはあるか。また発生した場合は収穫の計画からやり直すのか。	基本的には年ごとの事業計画に基づいて決められた量の販売を行うが、災害や需要への対応により予定通りにいかないこともある。その場合、計画を立て直すのではなく、調査を追加で行い、計画通りの量の販売ができるようにする。 予定通りに販売できない場合はいくつかあるが、足りない分を新たに収穫調査したり、ストックの中から出したりする。	○収穫の流れ 基本的には前年度までに収穫調査を行い、翌年以降に収穫予定簿により予定を立てて販売するという流れがある。ただし、翌年度分の調査が間に合わない場合は当年度中に調査・販売を行う。 収穫は年度ごとの管理とし、繰越は行わない。(収穫調査は繰越もある。)	供給企画班	2023/9/27	2023/9/27
9	収穫	調査・検査	エンティティの単位	一つの収穫を決定する単位はどのようなものか。	基本的には施業管理を小班単位で行っているため、一つの小班における収穫行為を一つの収穫として扱う。 復命も小班単位で行う。	-	供給企画班	2023/9/27	2023/9/27
10	収穫	調査・検査	エンティティの単位	複数小班を一度に収穫する場合は、同一の収穫として管理する必要があるか。	基本的には小班単位で管理しているが、複数の小班をまとめて製品生産や立木販売する場合があるため、それらの単位でも管理できると良い。 立木販売の件数が何件あつて1件当たりの面積がどれくらいといったデータを集計したいとき、銀行システムでは複数小班での集計が難しい状態となっている。情報管理する上では複数小班をまとめて一つの伐採としての管理もしたい。契約単位で集計したい。	○契約単位の収穫の集計 銀行システムだと契約単位の集計ができないわけではないが、1つの契約で複数小班ある場合、集計が困難。また、各小班内で複数の樹種がある場合、単純に積み上げると面積のダブルカウントが生じる。OLAPだと物件のデータと樹材種別一覧のデータを引用するため面積が過剰になる。こうした工程が複雑で困難である。	供給企画班	2023/9/27	2023/9/27
11	収穫	調査・検査	エンティティの関係性	調査は伐区単位で行うのか。	基本的には小班単位で行う。ただし、5ha以内に於て伐採することになっているため、小班的の面積が大きい場合や樹種が複数混在している場合等、小班の中で伐区を分けて調査を行うこともある。伐区ごとに調査を行うことはそれほど稀ではない。	○伐区に分割された収穫調査 小班を伐区に分けて調査を行う場合、復命書は伐区ごとに作られる。 年度をまたぐ時には別の収穫となる。収穫調査命令は基本的には小班単位で出される。	供給企画班	2023/9/27	2023/9/27
12	収穫	調査・検査	エンティティの関係性	小班の中に複数の伐区が存在する場合、なぜ小班を分けて伐区で管理するのか。	施業の管理を小班単位で行っているため。 大面積の小班や施業の過程で複数樹種が混在した小班などは伐採時に伐区分けするものがあり、そうした小班は伐採後に小班分割を行う。	-	供給企画班	2023/9/27	2023/9/27
13	収穫	調査・検査	エンティティの単位	新規採用者研修資料に「伐採予定が小班全部でなく、実施計画期間内に数年間に分割されると立には、従来の経過と将来への関連を十分注意に必要な資料を整えておくようにする。」とあるが、これはどのような場合であるか。年度をまたぐ1つの収穫がある認識で合っているか。	繰越事業など、伐採は年度をまたぐ場合があるが、収穫量の計上は単年度で行う。	○伐区に対する調査命令 小班内を複数の伐区に分ける場合、基本的には小班単位で命令が出されるが、場合によっては、伐採する伐区の命に対して命令が出されることもある。	供給企画班	2023/9/27	2023/9/27
14	収穫	調査・検査	エンティティの単位	地域振興振興海造とそれ以外の収穫で業務フローに差はあるか。材種により画面が異なるため予定価格換算の方法が変わるのか。	業務フローとしては差異はない。帳票の様式は生育樹種等の違いにより異なっているが、その差異は不明である。	-	供給企画班	2023/9/27	2023/9/27

次期国有林野情報管理システムの構築に係る要件定義書

別表4-4\_データモデリングに関する質問票.xlsx

No.	実行サブシステム名	対応データモデル	質問意図分類	質問内容	回答	回答に関する補足	回答者(敬称略)	提示日	回答日
15	収穫	調査・検査	エンティティの更新契機	立木販売における収穫実行簿は、伐採時点で作成されるのか、それとも搬出完了して作成されるのか。	立木販売は、契約して金額が振り込まれた時点で契約相手に所有権が移り収穫実行となる。代金が振り込まれて引き渡した時点で収穫実行簿を作成する。	○立木販売にて3年以内に搬出されない場合引き渡した後、3年以内に搬出が不実行の場合は、事業者側に搬出期間の延長の有無について確認し、延長しない場合は払い戻し処理が為される。	供給企画班	2023/9/27	2023/9/27
16	収穫	調査・検査	エンティティの更新契機	収穫の施業結果が調査簿へ反映されるタイミングは跡地検査時であるか。	跡地検査が行われた後だと思われる。 ただし、刷新システムにおいては跡地検査の入力はあまり行っておらず、紙の命令簿を管理している模様である。 小班の情報更新は跡地検査後が本来システム上では望ましいかもしれないが、現状では紙により処理されているため断言できない。	-	供給企画班	2023/9/27	2023/9/27
17	収穫	調査・検査	エンティティの更新契機	跡地検査は実行簿作成の前に行われるか。	販売契約・代金納入→実行簿作成→伐採→搬出→跡地検査 の順に行われる。	○実行総括 実行総括に上がっていく値はその年に販売したものであるため、実行簿作成は実行総括に反映されるはずである。	供給企画班	2023/9/27	2023/10/13
18	収穫	調査・検査	エンティティの更新契機	製品販売の完了を待たずに製品生産が完了した時点で跡地検査を行う認識で合っているか。	跡地検査とは、産物の売り払いをした後に搬出後の林地の状況等を検査する業務である。 製品生産・販売については、丸太の搬出が終わったタイミングで跡地検査を行う。	○跡地検査の実施タイミング補足 基本的には搬出後に跡地検査を実施するが、生産終了していれば搬出前でも行う場合もある。 販売の方法として契約者に製品を山へ取りに来てもらう場合と林野庁側から契約者へ製品を運ぶ場合もあるが、山に長い間横たえられる状況が発生した場合はその間に跡地検査が行われる。ただし長い間横たえられる状況はあまり生じない。 概算販売は何度かに分けて引渡が行われるため、最後の引渡し完了した後に跡地検査が実施される。	供給企画班	2023/9/27	2023/9/27
19	収穫	調査・検査	エンティティの内容	跡地検査の具体的な検査要領については「国有林野の産物処分に伴う跡地検査について」の通知における「産物売却跡地検査要領」に記載されているためそちらをいただきたい。 もしくは跡地検査の内容について詳細を伺いたい。（契機、期間、検査内容など）	搬出された後で森林の状態を検査する。 跡地検査の実施期間は搬出後の1日程度である。	-	供給企画班	2023/9/27	2023/9/27
20	収穫	調査・検査	エンティティの関係性	跡地検査の報告書などはあるか。	跡地検査完了を示す報告書類等は無い。（跡地検査の実施状況を管理する管理簿はある。） 跡地検査の結果、事業者による林地崩壊や倒伏等が明らかになった場合、改善命令（損害賠償等）を出すことはある。	-	供給企画班	2023/9/27	2023/9/27
21	収穫	調査・検査	エンティティの関係性	調査命令書の内容について、1つの命令書の中で複数小班を調査するような命令がされるのか。それとも1つの命令書で1つの小班についての調査命令がされるのか。	複数小班の調査が必要な場合、1つの命令で行います。	-	供給企画班	2023/9/27	2023/9/27
22	林道	調査・検査	エンティティの関係性	新卒採用者研修資料や利用者マニュアル等において、路線の定義に小班が関わる（各路線に小班が紐づけられて定義される）といった記述は無いと認識している。 路線の定義に小班や林班は関わるか。	直接的には関わらない。	○林道の面積と小班とのつながり 林道は複数の小班を跨ぐ。林道の線形を考えると小班は意識していないが、最終的には林道の面積は調査簿に落ちる。そのため、調査簿を見ると林道数として林道の面積が記載されることになる。 また、通る小班を意識する必要があるのは、その小班が保安林の届け出を行っているかの観点のみで、林道台帳にはどの小班を通過しているかの記載はしていない。 ○林道の線形 路線の起点終点を管理しているが、林道の起点・終点はただの地図上の住所であるため国有林外の場合もある。	路網整備班	2023/9/27	2023/9/27
23	林道	調査・検査	エンティティの単位	各路線を区別する基準は何か（何をもちいて1路線とするのか）。 例：ある路線を延長して複数の林班をまたぐことになった場合に「既存の路線の延長」「新路線の開設」のうちどちらの対処をするか など	基準は特に決まっていない。 既存の林道を延長する場合、新規の林道とするか既存の林道を延長するかは判断は署の担当者による。 特に、森林管理道に変わっている場合など一本の林道に見えていても別の林道として扱うことがある。	○林道の統合 隣接する二つの林道を片方が吸収するかたちで統合することはある。 吸収された側は廃道といった扱いになる。 ○林道の格上げ（森林作業道について） 森林作業道を格上げして林道にする可能性がある。 森林作業道と林道は東西の幅員や路幅などの規格が異なる。しかし林道とほぼ同じ規格だが、森林作業道の中に林道専用道といったものもある。 森林作業道の大半は集材路という形になるので、林道よりは規格が落ちる。 ○森林管理道 森林管理道は林道扱いである。	路網整備班	2023/9/27	2023/9/27
24	林道	調査・検査	エンティティの単位	同一の路線を複数の署が管轄する場合があるか。	複数の署が管轄することはない。同じ名称の林道がとしても管轄を跨ぐことがあれば、その管轄の範囲内でそれぞれの署が管理することになる。 つまり、「署の管轄内にある」林道単位で管理している。 ただし、管轄を跨いだ複数の林道があたかも1本の道のように見えるようなケースはほとんどない。	-	路網整備班	2023/9/27	2023/9/27
25	林道	調査・検査	エンティティの更新契機	新卒採用者研修資料等から、予備調査の段階で工事対象の路線候補がある程度定まっていると見受けられたが、工事対象となる路線が凡そ定まるのはいつか。 施業実施計画、調査箇所選定の時点である程度定まっているのか。	林道の工事は施業実施計画内のものしか行えないため、施業実施計画の検討前に調査対象となる路線を決定している。 調査箇所選定で施業実施計画で予定されていた箇所が大きき変更されることはないが、変更計画を立てて変更されることはある。	○施業実施計画から工事予定までの具体的な流れ 施業実施計画内の工事箇所を何年度目に工事するかは、森林整備事業の実施時期に伴う。例えば、2年度目に施業がある場合は、1年度目に林道工事の予定立てる。4年度目の場合は施業まで時間的余裕があるためその年度では実施しないという判断を行う。	路網整備班	2023/9/27	2023/9/27
26	林道	調査・検査	エンティティの内容	調査箇所の選定を行う際は現地調査を行うのか。	調査箇所選定は机上で行う（林道の新設が必要な場所を対象とする）。実際の現地調査は施業実施計画の決定後、調査を発注して踏査を行う。	-	路網整備班	2023/9/27	2023/9/27
27	林道	調査・検査	エンティティの単位	実測量以前に行う予備調査・踏査・予測は工事箇所選定を目的として行う業務であるのに対し、実測量は設計図・設計書作成を目的とした業務であると認識しているが相違ないか。	前段として調査・設計業務については直上より委託が存在する。 直上の場合、予備調査～実測量の計画を職員が行う。 委託の場合、調査・設計業務として予備調査～実測量までを事業者に発注する。 職員と事業者が行う設計業務の内容（フロー）についての違いは特になく、従が実施するかの違いのみである。	○直上に関する補足 刷新システム上では経費が発生するもののみ管理している認識のため、直上に関してはシステム上で管理できていない可能性がある。	路網整備班	2023/9/27	2023/9/27
28	林道	調査・検査	エンティティの内容	調査後に作成する復命書/調査報告書には、予備調査・踏査・予測・実測量の全ての結果について記載するのか。	記載する。 新設であれば調査報告書の一部として、林道のルート案をいくつかもろうこともある。	○調査報告書の単位 調査・設計業務として発注した単位（契約単位）で調査報告書は一つまとめて作成される。	路網整備班	2023/9/27	2023/9/27

次期国有林野情報管理システムの構築に係る要件定義書

別表4-4 データモデリングに関する質問票.xlsx

No.	実行サブシステム名	対応データモデル	質問意図分類	質問内容	回答	回答に関する補足	回答者(敬称略)	提示日	回答日
29	林道	調査・検査	エンティティの単位	復命書/調査報告書により調査結果を、調査設計書により設計内容を確認した上で工事予定箇所を選定すると認識しているが相違ないか。調査報告書と調査設計書の差異を確認したい。	調査報告書の中に設計も含まれるため、調査報告書の工事予定箇所を書で確認して問題がなければそのまま工事予定箇所として選定する。	-	路網整備班	2023/9/27	2023/9/27
30	林道	調査・検査	エンティティの更新契機	設計以降に工事対象の路線が変わることがあるのか。 例えば工事前に対象路線において土砂崩れが生じた場合、調査箇所選定から再度やり直すのか否か。	設計変更の業務があり、そちらで路線を変更（沢側が崩れたため山側に路線を逃すなど）することはあるが、路線の中心線を変えることは緩和曲線などの設計変更の範囲が大きくなり、路線全体に影響を及ぼすためほとんど行わない。 実際に工事する際に発生した現地のイレギュラー（設計時と現地の状況が変わっている、実際に掘ってみたが予定通り進むことができない状況）については工事の設計変更の業務で対応する。  工事対象の路線については、現地に測点を落として図面における路線を現地に反映させる。土砂崩れなどが生じた際は図面を基に測点を復元できるなら行うが、復元が難しい場合は調査からやり直すこともある。	-	路網整備班	2023/9/27	2023/9/27
31	林道	調査・検査	エンティティの更新契機	林道工事の契機は何か。	山奥での森林整備事業の実施にあたり、林道を新設・改良しない箇所までたどり着けない場合など、施策実施計画を立てる際に署の担当者が林道業務と連携することで林道工事が発生する。 また、稀ではあるが地域の要望により行うこともある。	-	路網整備班	2023/9/27	2023/9/27
32	林道	調査・検査	エンティティの単位	収帳に伴う撤出以外を目的とした林道を開設することはあるか。ある場合は通常の林道開設と同じ工程をとるか。 通常の林道開設とは異なる工程をとる場合があるのか確認したい。	地域からの要望により林道を開設する場合はあるが、他施策の林道工事と同じ工程をとる。	○林道に対する地域からの要望 地域からの要望としては「地域からもらう場合」と「地域にあげる場合」の2パターン存在する。 ①地域からもらう場合 市町村道をもらう可能性はあるが、最近はもらっていない。 林道台帳にない道であれば新設として扱うが、併用林道の場合は廃道にしたうえで新設にしている 廃道一新設にしている理由は、システムの縛りで林道の名称を変更できないだけで、通知等で縛られているかは不明。 ②地域に上げる場合 廃道になる  ○廃道の扱い 廃道後は雑地として処理される。 廃道が林道に復活することはあり得ないが稀であり、その場合は新設として扱われる。	路網整備班	2023/9/27	2023/9/27
33	林道	調査・検査	エンティティの単位	林道の種類によって工事の内容は変わるのか。	変わらない。	-	路網整備班	2023/9/27	2023/9/27
34	林道	調査・検査	エンティティの単位	新設や改良における調査内容は同じであるか。	調査から設計まで基本的にすべて同じである。 ただし新設のみ林道のルート（線形）の提案が発生する。	-	路網整備班	2023/9/27	2023/9/27
35	林道	調査・検査	エンティティの更新契機	林道が完成して、森林調査簿に登録されるタイミングはいつか。	理想的には林道工事が完了して実行簿に登録するタイミングである。理由としてはその時に面積調整簿を作成するからである。 署から局への面積調整簿の提出は毎年ではないが、遅くても樹立までには提出している。 また、面積調整は新設のみ実施し、改良の場合に面積調整を行うことはほぼない。 調査・設計の際に保安林の調査面積を出さないといけない。これは各小班ごとにプランメータで測ったりして林道の面積を算出しているのでもちらを使用して面積調整簿に入れていく。	-	路網整備班	2023/9/27	2023/9/27
36	樹木採取権	申請受理	エンティティの更新契機	「樹木採取権の設定」の業務フローでは、本庁で樹木採取権設定の結果について通知を行った後に、署で受理を行っているように見受けられるが、実際の業務としては合っているか。通常は受理後に通知を行うものではないのか。	合っている。樹木採取権は局で審査等をしたうえで設定するため、設定後、署にその旨を通知する。署はその通知を受理することとなる。	-	連携事業推進班	2023/10/4	2023/10/4
37	樹木採取権	申請受理	エンティティの更新契機	「樹木採取権の採取期間の延長」では申請後に審査を行わず受理がされている業務フローになっていると見受けられるが、否認される場合などはないのか。	基本的にはない。立木販売における撤出期間の延長とは異なり、希望すれば延長することができる。	-	連携事業推進班	2023/10/4	2023/10/4
38	全般	申請受理	エンティティの更新契機	申請が否認された場合に、内容の不備等で差戻しといった扱いになり、再度申請してもらうことはあるのか。	可能性としてはある。例えば保安林で土地所有者の同意書をもって相手方が許可申請する際、申請書自体は受理して許可証は追加してもらうといったパターンもある。	【賃付契約】申請を否認することは制度としてはありうるが、実際は申請前に調整するので否認はない。なお、「再度申請」の定義が不明であるが、申請後に書類不備で補正をかける場合はある。（行政手続法）	地域振興班	2023/10/4	2023/10/4
39	全般	申請受理	エンティティの更新契機	一つの契約に対して再度申請する場合、元々の契約とは異なる案件の申請として処理されるのか。それとも一つの案件の契約としてまとめて処理されるのか。	一つの案件の契約としてまとめて処理される。	【賃付契約】「再度申請」の定義が不明。補正はありうる。	地域振興班	2023/10/4	2023/10/4
40	全般	申請受理	エンティティの更新契機	契約を更新等が発生した際に再度申請が行われるか。	契約更新時に再度申請される場合も申請されない場合もある。 精度としては申請されない場合もあるが、実際上は再度申請される場合が多い。	【賃付契約】期間満了2ヶ月前までに借受者から特段の意思表示がない場合は、自動更新可能（更新通知書を交付）。ただし、実際としては、期間満了2ヶ月前頃、職員が借受者に対して更新意思を確認し、更新希望があれば、次期間に係る申請書を提出してもらい、改めて賃付契約を締結する事例が多い。	地域振興班	2023/10/4	2023/10/4
41	全般	申請受理	エンティティの更新契機	一つの契約に対して行われた申請は一連管理されているか。	一連で管理されている。 ただし、新規申請時には作成する必要がある更新時には省略できる書類があるため、新規申請時に比べて更新時の書類は少ない。	-	地域振興班	2023/10/4	2023/10/4
42	収帳	調査・検査	エンティティの単位	調査には「区域の調査」と「立木の調査」がある認識だが、こちらは同小班内で同タイミングで実施されるものである認識で合っているか。また、特別この二つを区別して扱うことはあるか。	同じタイミングで実施し、同一の復命書に結果を記載するため、特段両者を区別しない。 実施日がずれたりなど、別々に調査する状況も生じうるが基本的には区別しない。	-	供給企画班	2023/10/4	2023/10/4
43	収帳	調査・検査	エンティティの内容	調査命令の時点で具体的な伐区（小班）が示されている認識で合っているか。差支えがなければ調査命令の具体的な内容を確認させていたきたい。	調査命令は、基本的には小班単位で示されるが、場合によっては伐区で行われることもある。調査の結果、伐区分けすることになった場合は、伐区単位で復命を行う。 （伐区に対して再度命令が出されることはない。）	-	供給企画班	2023/10/4	2023/10/4
44	立木販売	木材価格算出	エンティティの単位	立木販売の販売単位は小班であるか。小班とは異なる単位で立木販売を行う場合はあるか。	基本的には小班単位である。 ただし、小班の中で一部分のみを販売する場合もある。その場合、小班を伐区により区分けし、販売単位を伐区とした上で、明細書等には小班におけるどの伐区を販売するのか分かるように記載している。	-	供給企画班	2023/10/4	2023/10/4

次期国有林野情報管理システムの構築に係る要件定義書

別表4-4 データモデリングに関する質問票.xlsx

No.	実行サブシステム名	対応データモデル	質問意図分類	質問内容	回答	回答に関する補足	回答者(敬称略)	提示日	回答日
45	立木販売	木材価格算出	エンティティの更新契機	採材市場価格（採材調査立木の製品市場単価）とは何か、どんなときに立木のA価格を算定する際に使用する。	経緯が過ぎて製品市場価格（A価格）を算出するための採材情報が登録されていない立木のA価格を算定する際に使用する。	-	供給企画班	2023/10/4	2023/10/13
46	立木販売・製品販売	木材価格算出	エンティティの更新契機	算出後に木材価格を修正することがあるか、ある場合その契機は何か。	修正することはある。 木材が売れない状態のまま月が変わった場合に、市況率が変更となるため木材価格が修正される。 各月における市況率の変更に伴って随時修正する。	-	供給企画班	2023/10/4	2023/10/4
47	立木販売・製品販売	木材価格算出	エンティティの内容	A価格の算出後、B/C経費控除を実施しない場合はあるか。	立木販売についてはB経費・C経費を控除しない場合は存在しない。 製品販売ではA価格が市場での売価であり、山元販売する場合、運賃等を差し引くためにB/C経費の控除を行うが、市場で販売する場合には販売価格がA価格そのものになるため、基本的にはB/C経費を控除しない。	-	供給企画班	2023/10/4	2023/10/4
48	立木販売・製品販売	木材価格算出	エンティティの単位	刷新システム上では評定番号により各物件を区別している認識だが、正しいか。 物件の管理は棟単位ではなく評定番号単位となる認識で正しいか。	評定番号により物件を区別している。評定番号が販売対象となる棟のグループと紐づいている。	-	供給企画班	2023/10/4	2023/10/4
49	製品販売	木材価格算出	エンティティの更新契機	概算販売の際、価格評定にあたって製品生産の見込情報を参照すると理解しているが、これは、製品生産で作成された様に対して、製品生産の完了検査などを待たずに価格評定を行うための措置と考えてよいのか。※「見込」情報を参照するという記載から、製品生産の完了を待たずに情報を参照すると史料。	認識に相違ない。	-	供給企画班	2023/10/4	2023/10/4
50	製品販売	木材価格算出	エンティティの更新契機	見込情報をどのタイミングで参照するのか。どの段階で見込としているのか。 例えば製品生産の現場において事業者による作業は完了しているが研修が終わっていないといった時機に見込情報を参照するのか、それとも契約における製品生産情報を基に量の量を仮定し、見込情報として製品販売にて扱うのか。	基本的には、製品生産契約における情報を基に製品販売量を仮定して見込み情報として扱う。	-	供給企画班	2023/10/4	2023/10/13
51	製品販売	木材価格算出	エンティティの関係性	利用者マニュアル等を基に、生産完了した様が普通販売物件/概算見込の場合は「価格評定」を、全幹材販売物件の場合は「全幹材評定入力」を行うと認識しているが合っているか。	認識のとおりと考えるが、全幹材販売は2014年以降、行われていない。	-	供給企画班	2023/10/4	2023/10/13
52	製品販売	木材価格算出	エンティティの関係性	全幹材評定自体は基本的に行われないものであるという理解でよいのか。そうでない場合、同じ物件に対して「価格評定」と「全幹材評定入力」の両方を行う場合はあるか。	全幹材評定は2014年以降、行われておらず、基本的には実施されていないものと考ええる。	-	供給企画班	2023/10/4	2023/10/13
53	全般	契約	エンティティの更新契機	契約を更新する契機は下記の4種類のみか。 1. 新規契約: 新たな契約を締結 2. 変更契約: 既存の契約の内容を変更した、新たな契約を締結 3. 契約解除: 締結された契約を破棄 4. 契約満了: 契約内容の履行を確認し、費用の支払い/回収を行う 貸付契約の更新や分収育林の契約延長については、上記アクティビティで対応しているか。	契約自体の更新契機としては左記の4種類及び自動更新（更新通知書交付）がある。 一方で、公共工事では、部分払いや前金支払をする場合があり、負担行為を整理するのは実実施時であるため、支出という観点でいうと左記4種類に該当しない契機があるかもしれない。 部分払いが発生しても1つの契約内で行われる。部分払いを行った際に取り扱う書類として負担行為を起こし、決済を行うことがある。 年度の繰り越しに限らず、例えば工期延長の場合は工期延長の変更契約が必要になる。 土地の貸付においては、更新処理という名称を使っても実質的には新規契約であり、3年契約の貸付契約をしていて、追加で3年貸付契約をしたい（契約更新したい）となった場合には、新たに3年貸付契約を結ぶことになる。	【貸付契約】自動更新というルールがあるので追記。	地域振興班 調整班 事務管理班	2023/10/4	2023/10/4
54	全般	契約	エンティティの単位	施業が予定通り完了しなかった等の理由で契約が翌年度に繰り越した際は、契約自体は満了したものととして変更契約を新たに契約するか。	変更契約が完了された時点で原契約・変更契約両方が満了となる。 変更契約では原契約と比較して、変更になる箇所のみを特記した契約書を取り交わすことになる。（例：事業期間の変更であれば、事業期間を～に変更するという文言の契約書が作成される。その他の変更されていない契約内容は変更契約書内に記載されない。）	【貸付契約】契約の変更をする場合、原本に、訂正捺・訂正印・削除文字数・追加文字数を記載の上訂正する方法、変更した内容で改めて契約書を取り交わす（原本破棄）方法もあり、局署によって対応は様々と思われます。	地域振興班 調整班 事務管理班	2023/10/4	2023/10/4
55	全般	契約	エンティティの単位	契約と支出負担行為決議書は1対1の関係という認識であっているか。 - 複数の契約をまとめて一度の支出負担行為決議で決議することはない - 1つの契約が複数の支出負担行為決議書と紐づくことはない	基本的には契約と支出負担行為決議書は1対1になるが、そうではない場合も存在する。 支出負担行為決議書は親契約発生時に作成され、変更契約時に更新される。 例外として、財源が異なる場合に予算管理がしやすいように1つの契約に対して支出負担行為決議書が複数設定されることがある。各契約に対する支出負担行為決議書の管理方法が局によって異なる。	【貸付契約】貸付契約については、支出は発生しないので、支出負担行為決議書とは対になっていません。（刷新システム上の算定調査、ADAMS上の債権発生通知とであれば、対になっていると史料）	地域振興班 調整班	2023/10/4	2023/10/4
56	全般	契約	エンティティの単位	決済に使用する財源の使い分けはどのタイミングで決定されるのか。	局署の予算担当者が計画時に各事業に対して財源の使い分け方を決める。	【貸付契約】支出は伴わないので関係しません。	地域振興班 調整班	2023/10/4	2023/10/4
57	全般	契約	エンティティの更新契機	前金の支払いに関しては、契約締結時あらかじめ支払額や支払時期が決定されるのか。	前金は契約書に限度額のみが記載される。契約書作成時に前金の数字は決まっていない。 相手方から前金の金額を提示された段階で確定される。	【貸付契約】支出は伴わないので関係しません。	地域振興班 調整班	2023/10/4	2023/10/4
58	製品販売	契約	エンティティの単位	契約と契約債権の関係性として以下の認識は正しいか。 製品販売のシステム販売において、協定の中にあるそれぞれの売買契約に対して1つの契約債権が紐づくことになる。（契約と契約債権が1対1の関係になる）	認識のとおり。	-	供給企画班	2023/10/4	2023/10/13
59	貸付・使用等管理	契約	エンティティの単位	契約と契約債権の関係性として以下の認識は正しいか。 貸付・使用等管理において、複数年の貸付契約の場合には、各年に貸付の支払いが発生するため、大元の貸付契約に対して複数の契約債権が紐づくことになる。（貸付契約と契約債権が1対多の関係になる）	例えば、契約期間は3年でも、1年毎の分割払いの場合と、3年分まとめて払う一括払いがあるので、後者の場合は、契約債権は1つとなるので「複数の契約債権が紐づく」と言えない場合があります。	-	地域振興班	2023/10/4	2023/10/4
60	立木販売	契約	エンティティの単位	立木販売契約において、契約が満了となるタイミングは入金を確認したタイミングか、それとも搬出が完了したタイミングか。 また、搬出が完了となったタイミングで契約満了となる場合には、搬出も契約履行の一部となるため、搬出期間延長するときは変更契約を締結するという認識で合っているか。	契約満了は、搬出後、跡地検査を完了した時点。 搬出期間延長の場合は、森林管理署長等の承認等により実施するもので、契約変更の締結は行わない。	-	供給企画班	2023/10/5	2023/10/13

次期国有林野情報管理システムの構築に係る要件定義書

別表4-4\_データモデリングに関する質問票.xlsx

No.	実行サブシステム名	対応データモデル	質問意図分類	質問内容	回答	回答に関する補足	回答者(敬称略)	提示日	回答日
61	立木販売	契約	エンティティの関係性	売買契約という観点で、林野庁側が林産物を購入することは存在するか。例えば、以下のような場合などは、林産物の購入契約が発生することはあるか。あるいは、変更契約として対応されるか。  ・立木販売で搬出されなかった分を返金する際の手続きを形式的に「購入」とする場合  また、このような場合、購入契約または変更契約のいずれで処理する場合であっても、刷新システム上でその契約は管理されるか。	売買契約という観点では、林野庁が林産物を購入することはない。 搬出されなかった分については国庫に帰属するが、やむを得ず搬出できなかった場合等については、契約を一部解除し、代金を返還することもある。 契約解除などにより国に帰属した立木については刷新システムで払い戻しの処理がなされる。	-	供給企画班	2023/10/4	2023/10/13
62	全般	契約	エンティティの関係性	支出負担行為決議書の情報から、それに紐づく契約書や請負契約の中で行われた業務の詳細を知りたくなることはあるか。 逆に、業務の内容とそれに紐づく契約書や支出負担行為決議を知りたくなる場合はあるか。	知りたくなることはある。 本庁や局の担当者が支出負担行為決議書から情報を吸い上げて執行状況を辿る必要がある。 実際としては支出負担行為決議書の書き方（摘要欄、管理区分のコード等）を工夫して執行状況を辿れるようにしている。	-	調整班	2023/10/4	2023/10/4
63	樹木採取権	契約	エンティティの更新契機	樹木採取権の権利設定にあたって、契約自体はシステム外で管理されており、収入のみ刷新システムに入力されているという理解でよいのか。	その理解で問題無い。 運用協定を締結してから権利設定料を支払うことが定められており、様式が定められているWordの運用協定によってシステム外で手続きが為される。 その後、権利設定料の支払いが行われた際に収入の処理を行う。 協定締結後に権者の情報を刷新システムにて入力する。	-	連携事業推進班	2023/10/4	2023/10/4
64	製品生産	契約	エンティティの内容	製品生産は請負物件名、請負予定数量、請負予定単価、請負予定金額等の契約書の内訳情報を基に業務を管理していると理解しているが、それらは生産予定簿の内容等ではなく、契約の内訳と紐づいていることが都合がよいものか。 例えば、受託事業者の都合により、ある小班である数量を生産することが困難になった場合などは、生産の予定情報が不履行になった契約書にしか含まれていないことになるが、問題ないか。	基本的には予定簿情報はあくまで予定であるため、予定情報が契約情報に含まれていなくとも、実行された結果が契約情報として管理されていれば問題無い。 契約情報と実行結果により管理するのが望ましい。	-	供給企画班	2023/10/4	2023/10/4
65	製品販売	契約	エンティティの関係性	製品販売における委託販売契約において、販売を委託する際に契約を締結し、販売完了後にも実際に売れた分の明細を入力し販売結果を確定させる契約を締結するという2段階があるのか。	契約を2回することは無い。 販売結果を販売結果報告書として渡してもらい、報告書を納入告知書を発行して納入してもらう。	-	供給企画班	2023/10/4	2023/10/4
66	製品販売	契約	エンティティの内容	協定については契約と同等の扱いという認識で相違ないか。根拠となる法令等が異なり、販売契約等の契約とは性質が異なるのであれば、教えていただきたい。	協定はあくまで販売量等の大枠に関する取り決めであり、実際の売買契約と販売量が異なる場合は多々存在し、契約とは扱いは異なる。 システム販売の協定では協定期間、販売量、販売単価を定めている。状況によっては数量や単価を調整する場合があり、協定の変更がある程度起こりうる。	-	供給企画班	2023/10/4	2023/10/4
67	樹木採取権	契約	エンティティの内容	協定については契約と同等の扱いという認識で相違ないか。根拠となる法令等が異なり、販売契約等の契約とは性質が異なるのであれば、教えていただきたい。	運用協定と実施契約は対象となる期間や定めている事項、通知に基づいているか法令に基づいているかという点で異なる。このため、厳密には同等ではない。 しかし、刷新システムを構築するうえでの理解としては、樹木採取権には2つの取り決めがあり、権利期間にわたり権利の大枠を定めているものが運用協定であり、5年程度の少し短い期間で、具体的な事業の進め方を定めているのが実施契約、という理解で問題ないと考えられる。 運用協定については、違約があった場合や災害等により権利対象が消失した場合などで予定より早く協定が終わることがある。また、移転（権者の変更）があった場合などで協定の内容が変わることがある。いずれも頻度は低いものと思われる。 実施契約は、年度ごとの事業面積等の情報も入っているため、頻繁に変更される。	-	連携事業推進班	2023/10/4	2023/10/4
68	貸付・使用等管理	契約	エンティティの内容	料金改定通知書とは、既存の契約で決まっていた貸付料の料金を変更する場合の通知という認識で合っているか。 その場合は、契約については既存の契約を一旦満了や解除として契約終了させて新料金の契約を結び直したり、変更契約を結んだりするのか。	料金改定通知書については、契約満了して契約更新の際に改定するとき及び契約途中において情勢などの影響によって料金改定するときに利用される。（現在のシステム内の通知書は最新のものになっていない） 契約途中において料金改定した場合には、既存の契約が変更になり、新しく契約を結び直すことはない。	正確には、①更新時の料金改定があれば更新通知書（ただし、現在の刷新システムには様式なし）②契約中の料金改定は料金改定通知書（ただし、現在の刷新システムには旧様式）の2様式あります。	地域振興班	2023/10/4	2023/10/4

# 次期国有林野情報管理システムの 構築に係る要件定義書作成等業務

## 別表4-5\_業務・機能対応表

プロジェクト名称	次期国有林野情報管理システムの 構築に係る要件定義書作成等業務
文書名称	別表4-5_業務・機能対応表
初版作成者	林野庁
初版作成日	2023/9/15
最終更新者	林野庁
最終更新日	2025/10/28



## 次期国有林野情報管理システムの構築に係る要件定義書

項番	Ver.	更新日	更新者	コメント
1	1.0	2023/9/15	林野庁	初版
2	1.1	2025/10/28	林野庁	要件定義書の更新に合わせた修正
3				
4				
5				
6				
7				
8				
9				
10				
11				
12				
13				
14				
15				
16				
17				
18				
19				
20				

次期国有林野情報管理システムの構築に係る要件定義書

プロセス テップID	業務プロセス名	機能ID	機能名	現行サブシステム	備考
P210	2－1 計画変更管理リスト (OLAP) 出力	AA1G100	計画変更管理リスト出力	森林情報管理	
P300	3 次回対象量の分析（任意検索DB 作成）	AA1J900	旧形式変換	森林情報管理	「樹立時」情報、「旧形式変換」に関して 森林調査簿で管理される最小単位の森林情報は、5年おきに更 新されて、そのデータを基準に変更管理がされる。この基準 データを樹立時データ（情報）と呼んでいる。各種資料を樹 立時ベースでまとめる場合は、この樹立時データを取り出し て処理することが必要になる。 樹立時データの履歴情報（前のあるいはその前の樹立時デー タ）はシステム内にはないとのこと。 「旧形式変換」は「樹立時」データを取得することと同じ意 味を指す。 「樹立時」データを持ったテーブルは種々あり[テーブル、リ スト名称が、・・・（樹立時）]、処理内容によって、Input、 outputテーブルは変更される。汎用的な機能（いわばサブ ルーチン的な機能）と思われる。
P400	4 樹立時データ抽出	AA1J900	旧形式変換	森林情報管理	
P500	4－1 旧形式変換	AA1J900	旧形式変換	森林情報管理	
P600	5 森林計画関連資料出力（樹立 時）	AA1J400	森林計画関連資料（樹立時）	森林情報管理	
P700	5－2 鳥獣害防止森林区域出力 (樹立時)	AA1J400	森林計画関連資料（樹立時）	森林情報管理	
P800	6 施業実施計画関連資料出力（樹 立時）	AA1J415	施業実施計画関連資料（樹立時）	森林情報管理	
P800	6 施業実施計画関連資料出力（樹 立時）	AA1J416	施業実施計画関連資料林班別（樹立 時）	森林情報管理	
P900	7 官行造林関連資料（樹立時）	AA1J450	官行造林関連資料（樹立時）	森林情報管理	
P2100	1 樹立用調査簿確定	AA1F000	樹立用調査簿確定	森林情報管理	
P2200	2 対象林小班指定	AA1F100	対象林小班指定	森林情報管理	
P2300	2－1 対象林小班指定	AA1F100	対象林小班指定	森林情報管理	
P2310	2－2－1 対象小班確認リスト出 力	AA1F200	対象林小班確認リスト出力	森林情報管理	
P2500	3－1 伐採計画量等登録（伐造簿 情報抽出）	AA1F300	伐造計画量等登録	森林情報管理	
P2600	3－2 伐採計画量等登録（伐造簿 情報修正）	AA1F300	伐造計画量等登録	森林情報管理	
P2700	3－3 伐採計画量等登録（伐造簿 情報取込）	AA1F300	伐造計画量等登録	森林情報管理	
P2800	3－4 伐採計画量等登録（伐造簿 情報抽出状況確認）	AA1F300	伐造計画量等登録	森林情報管理	
P2900	4 計画量等指定	AA1F400	指定量確認リスト出力	森林情報管理	
P3100	1 計画変更対象計画区指定	AA1I000	計画変更対象計画区指定	森林情報管理	
P3200	2 計画変更対象林小班指定	AA1I100	計画変更対象林小班指定	森林情報管理	
P3300	2－1 計画変更対象林小班指定 (確認リスト出力)	AA1I200	計画変更対象林小班確認リスト出力	森林情報管理	
P3500	3－1 計画変更伐造計画量等登録 (Excel)（伐造簿情報抽出）	AA1I800	計画変更伐造計画量等登録(Excel)	森林情報管理	
P3600	3－2 計画変更伐造計画量等登録 (Excel)（伐造簿情報修正）	AA1I800	計画変更伐造計画量等登録(Excel)	森林情報管理	
P3700	3－3 計画変更伐造計画量等登録 (Excel)（伐造簿情報取込）	AA1I800	計画変更伐造計画量等登録(Excel)	森林情報管理	
P3800	3－4 計画変更伐造計画量等登録 (Excel)（伐造簿情報抽出状況確 認）	AA1I800	計画変更伐造計画量等登録(Excel)	森林情報管理	
P4500	3－1 事業実施結果入力（施業履 歴取込処理）	AA1B100	施業履歴取込処理	森林情報管理	
P4600	3－2 事業実施結果入力（変更小 班情報リスト出力）	AA1B200	変更小班情報リスト出力	森林情報管理	
P4710	4 小班実行管理履歴反映	AA1K200	小班実行管理履歴反映	森林情報管理	
P4800	5 小班実行管理閲覧修正	AA1K100	小班実行管理閲覧修正	森林情報管理	
P4810	5－1 小班実行管理リスト出力	AA1K000	小班実行管理リスト出力	森林情報管理	
P4900	6 小班実行管理閲覧修正	AA1K100	小班実行管理閲覧修正	森林情報管理	
P4910	6－1 小班実行管理リスト出力	AA1K000	小班実行管理リスト出力	森林情報管理	
P5100	1 面積調整結果整理（面積調整簿 出力）	AA1D000	面積調整簿出力	森林情報管理	
P5300	3 面積調整結果整理（面積調整簿 出力）	AA1D000	面積調整簿出力	森林情報管理	
P5300	3 面積調整結果整理（面積調整簿 出力）	AA1D010	面積調整簿PDF出力	森林情報管理	

次期国有林野情報管理システムの構築に係る要件定義書

プロセス テップID	業務プロセス名	機能ID	機能名	現行サブシステム	備考
P5700	7 林小班の異動（異動履歴（分割、統合、振直、削除、新規登録）入力）	AA1C000	林小班の分割	森林情報管理	
P5700	7 林小班の異動（異動履歴（分割、統合、振直、削除、新規登録）入力）	AA1C100	林小班的統合	森林情報管理	
P5700	7 林小班の異動（異動履歴（分割、統合、振直、削除、新規登録）入力）	AA1C200	林小班的削除	森林情報管理	
P5700	7 林小班の異動（異動履歴（分割、統合、振直、削除、新規登録）入力）	AA1C300	林小班の新規登録	森林情報管理	
P5700	7 林小班の異動（異動履歴（分割、統合、振直、削除、新規登録）入力）	AA1C400	林小班名の振り直し	森林情報管理	
P5900	9 調査簿等情報（林況、法指定等、地位・地況、機能等、土地情報）入力	AA1A000	調査簿等情報入力	森林情報管理	
P21000	4－1 伐採計画量等登録	AA1F800	伐採計画量等登録(Excel)	森林情報管理	
P2400	3 計画量等指定（伐採計画量等(Excel)をシステムに登録）	AA1F800	伐採計画量等登録(Excel)	森林情報管理	
P21210	5－1 伐採造林計画簿印刷	AA1F410	伐採造林計画簿作成	森林情報管理	
P21310	6 分析資料作成（任意検索DB作成）	AA1J900	旧形式変換	森林情報管理	
P21400	7 任意検索DB作成（樹立作業用データ抽出）	AA1J900	旧形式変換	森林情報管理	
P21500	7－1 任意検索DB作成（旧形式変換）	AA1J900	旧形式変換	森林情報管理	
P21600	8 森林計画関連資料（樹立作業用）出力	AA1J000	森林計画関連資料（樹立作業用）	森林情報管理	
P21710	8－2 森林計画関連資料（樹立作業用）出力	AA1J000	森林計画関連資料（樹立作業用）	森林情報管理	
P21810	10 施業実施計画関連資料（樹立作業用）出力	AA1J015	施業実施計画関連資料（樹立作業用）	森林情報管理	
P21810	10 施業実施計画関連資料（樹立作業用）出力	AA1J016	施業実施計画関連資料林班別（樹立作業用）	森林情報管理	
P21910	11 官行造林関連資料（樹立作業用）出力	AA1J050	官行造林関連資料（樹立作業用）	森林情報管理	
P22200	13 樹立用調査簿再確定	AA1F600	樹立用調査簿再確定（林班）	森林情報管理	
P22300	14 樹立作業用調査簿修正	AA1F500	樹立作業用調査簿修正	森林情報管理	
P22400	15 森林調査簿等印刷	AA1D000	面積調整簿出力	森林情報管理	
P22400	15 森林調査簿等印刷	AA1D010	面積調整簿PDF出力	森林情報管理	
P22400	15 森林調査簿等印刷	AA1D100	森林調査簿作成	森林情報管理	
P22600	17 森林調査簿等印刷（樹立時）	AA1D000	面積調整簿出力	森林情報管理	
P22600	17 森林調査簿等印刷（樹立時）	AA1D010	面積調整簿PDF出力	森林情報管理	
P22600	17 森林調査簿等印刷（樹立時）	AA1D100	森林調査簿作成	森林情報管理	

次期国有林野情報管理システムの構築に係る要件定義書

プロセス テップID	業務プロセス名	機能ID	機能名	現行サブシステム	備考
P22710	18 伐採造林計画簿印刷（樹立時）	AA1H100	伐採造林計画簿作成（樹立時）	森林情報管理	
P22900	20 伐採造林計画簿印刷（樹立時）	AA1H100	伐採造林計画簿作成（樹立時）	森林情報管理	
P23000	21 図面発注用注記一覧作成（樹立時）	AA1H200	図面発注用注記一覧作成（樹立時）	森林情報管理	
P23000	21 図面発注用注記一覧作成（樹立時）	AA1D200	図面発注用注記一覧作成	森林情報管理	
P31000	4－1 計画変更伐造計画量等登録	AA1I300	計画変更伐造計画量等登録	森林情報管理	
P31000	4－1 計画変更伐造計画量等登録	AA1F300	伐造計画量等登録	森林情報管理	
P31001	4－2－1 計画変更指定量確認リスト（OLAP）出力	AA1I400	計画変更指定量確認リスト出力	森林情報管理	
P31110	5 伐採造林計画簿印刷	AA1F410	伐採造林計画簿作成	森林情報管理	
P31210	6 分析資料作成（任意検索DB作成）	AA1J900	旧形式変換	森林情報管理	
P31300	7 任意検索DB作成（樹立作業用データ抽出）	AA1J900	旧形式変換	森林情報管理	
P31400	7－1 任意検索DB作成（旧形式変換）	AA1J900	旧形式変換	森林情報管理	
P31500	8 森林計画関連資料（樹立作業用）	AA1J000	森林計画関連資料（樹立作業用）	森林情報管理	
P31610	8－2 森林計画関連資料（樹立作業用）	AA1J000	森林計画関連資料（樹立作業用）	森林情報管理	
P31710	9 施業実施計画関連資料（樹立作業用）	AA1J015	施業実施計画関連資料（樹立作業用）	森林情報管理	
P31710	9 施業実施計画関連資料（樹立作業用）	AA1J016	施業実施計画関連資料林班別（樹立作業用）	森林情報管理	
P31810	10 官行造林関連資料（樹立作業用）	AA1J050	官行造林関連資料（樹立作業用）	森林情報管理	
P31900	12 計画変更林小班の異動	AA1I500	計画変更林小班の分割	森林情報管理	
P31900	12 計画変更林小班の異動	AA1I600	計画変更林小班的統合	森林情報管理	
P31900	12 計画変更林小班の異動	AA1I700	計画変更林小班名の振り直し	森林情報管理	
P32000	12－1 計画変更林小班の異動（分割）	AA1I500	計画変更林小班的分割	森林情報管理	
P32100	12－2 計画変更林小班の異動（統合）	AA1I600	計画変更林小班的統合	森林情報管理	
P32200	12－3 計画変更林小班の異動（振り直し）	AA1I700	計画変更林小班名の振り直し	森林情報管理	
P32300	13 樹立作業用調査簿修正	AA1F500	樹立作業用調査簿修正	森林情報管理	
P32400	14 森林調査簿等印刷（樹立作業用）	AA1D000	面積調整簿出力	森林情報管理	
P32400	14 森林調査簿等印刷（樹立作業用）	AA1D010	面積調整簿PDF出力	森林情報管理	
P32400	14 森林調査簿等印刷（樹立作業用）	AA1D100	森林調査簿作成	森林情報管理	
P32600	16 森林調査簿等印刷（樹立時）	AA1D000	面積調整簿出力	森林情報管理	
P32600	16 森林調査簿等印刷（樹立時）	AA1D010	面積調整簿PDF出力	森林情報管理	
P32600	16 森林調査簿等印刷（樹立時）	AA1D100	森林調査簿作成	森林情報管理	
P32710	17 伐採造林計画簿印刷（樹立時）	AA1H100	伐採造林計画簿作成（樹立時）	森林情報管理	
P32900	19 伐採造林計画簿印刷（樹立時）	AA1H100	伐採造林計画簿作成（樹立時）	森林情報管理	
P33000	20 図面発注用注記一覧表作成（樹立時）・印刷	AA1H200	図面発注用注記一覧作成（樹立時）	森林情報管理	
P33000	20 図面発注用注記一覧表作成（樹立時）・印刷	AA1D200	図面発注用注記一覧作成	森林情報管理	
P41010	7 小班実行管理閲覧修正	AA1K100	小班実行管理閲覧修正	森林情報管理	
P41100	8 小班実行管理リスト出力	AA1K000	小班実行管理リスト出力	森林情報管理	
P41210	9 林班沿革簿印刷	AA1E000	林班沿革簿出力	森林情報管理	
P41400	10 小班実行管理リスト出力	AA1K000	小班実行管理リスト出力	森林情報管理	
P51000	10 区域等修正	AA1A100	区域等修正	森林情報管理	
P51100	11 林小班的面積調整	AA1A200	林小班的面積調整	森林情報管理	
P51200	12 技術情報入力	AA1A300	技術情報入力	森林情報管理	
P51300	13 林班一括修正	AA1A400	林班一括修正	森林情報管理	
P51400	14 分析資料作成（任意検索DB作成）	AA1J900	旧形式変換	森林情報管理	
P51500	14－1 最新データ抽出	AA1J900	旧形式変換	森林情報管理	
P51600	14－2 旧形式変換	AA1J900	旧形式変換	森林情報管理	
P51700	15 森林計画関連資料（最新）出力	AA1J800	森林計画関連資料（最新）	森林情報管理	
P51900	15－2 森林計画関連資料（最新）出力	AA1J800	森林計画関連資料（最新）	森林情報管理	
P51920	16 施業実施計画関連資料（最新）出力	AA1J815	施業実施計画関連資料（最新）	森林情報管理	

次期国有林野情報管理システムの構築に係る要件定義書

プロセス ステップID	業務プロセス名	機能ID	機能名	現行サブシステム	備考
P51920	16 施業実施計画関連資料（最新）出力	AA1J816	施業実施計画関連資料林班別（最新）	森林情報管理	
P52010	17 官行造林関連資料（最新）出力	AA1J850	官行造林関連資料（最新）	森林情報管理	
P53900	19 樹木採取区名登録	AA1A500	樹木採取区名登録	森林情報管理	
P54100	21 森林調査簿等印刷（森林調査簿作成）	AA1D100	森林調査簿作成	森林情報管理	
P54100	21 森林調査簿等印刷（森林調査簿作成）	AA1F700	森林調査簿作成（樹立作業用）	森林情報管理	
P54100	21 森林調査簿等印刷（森林調査簿作成）	AA1H000	森林調査簿作成（樹立時）	森林情報管理	
P54300	23－1 年度更新処理（樹立時データ作成処理）	AA1G000	年度更新	森林情報管理	
P54400	23－2 年度更新処理（経年変化処理）	AA1G000	年度更新	森林情報管理	
P54700	26 森林GIS連携データ作成処理	今後要定義		森林情報管理	現行システムにおいては手作業で行っている業務である。
P54800	27 森林調査簿等印刷（森林調査簿作成）	AA1D100	森林調査簿作成	森林情報管理	
P54800	27 森林調査簿等印刷（森林調査簿作成）	AA1F700	森林調査簿作成（樹立作業用）	森林情報管理	
P54800	27 森林調査簿等印刷（森林調査簿作成）	AA1H000	森林調査簿作成（樹立時）	森林情報管理	
対応ID無し	対応業務無し	AA1H300	伐採造林計画簿（公表用）出力	森林情報管理	伐造簿より公表用データの抽出ダウンロードを行う機能である。業務では使用しており、業務プロセスの定義が必要。

次期国有林野情報管理システムの構築に係る要件定義書

プロセス ステップID	業務プロセス名	機能ID	機能名	現行サブシステム	備考
P500	収穫管理表を参照、収穫箇所選定	AB1AU010	収穫管理表	収穫	
P900	収穫調査復命書情報入力	AB1AU030	収穫調査復命書入力	収穫	
P1000	収穫調査野帳情報入力	AB1AU040	立木調査野帳入力	収穫	
P1000	収穫調査野帳情報入力	AB1AU050	立木調査野帳表示	収穫	
P2400	収穫調査野帳情報印刷	AB1AU050	立木調査野帳表示	収穫	
P1000	収穫調査野帳情報入力	AB1AU060	採材調査野帳入力	収穫	
P1000	収穫調査野帳情報入力	AB1AU070	採材調査野帳表示	収穫	
P1400	収穫調査関係帳票作成	AB1AU050	立木調査野帳表示	収穫	署での作業
P1410	収穫調査関係帳票作成	AB1AU050	立木調査野帳表示	収穫	森林事務所での作業
P2400	収穫調査野帳情報印刷	AB1AU070	採材調査野帳表示	収穫	
P1000	収穫調査野帳情報入力	AB1AU080	樹高曲線データ入力	収穫	
P1000	収穫調査野帳情報入力	AB1AU090	樹高曲線データ表示	収穫	
P1400	収穫調査関係帳票作成	AB1AU090	樹高曲線データ表示	収穫	署での作業
P1410	収穫調査関係帳票作成	AB1AU090	樹高曲線データ表示	収穫	森林事務所での作業
P2400	収穫調査野帳情報印刷	AB1AU090	樹高曲線データ表示	収穫	
P1000	収穫調査野帳情報入力	AB1AU100	樹材種別明細情報入力	収穫	
P1000	収穫調査野帳情報入力	AB1AU110	樹材種別明細情報入力(北海道版)	収穫	
P1000	収穫調査野帳情報入力	AB1AU120	樹材種別明細情報表示	収穫	
P1400	収穫調査関係帳票作成	AB1AU120	樹材種別明細情報表示	収穫	署での作業
P1410	収穫調査関係帳票作成	AB1AU120	樹材種別明細情報表示	収穫	森林事務所での作業
P2400	収穫調査野帳情報印刷	AB1AU120	樹材種別明細情報表示	収穫	
P1000	収穫調査野帳情報入力	AB1AU130	樹材種別明細情報表示(北海道版)	収穫	
P1400	収穫調査関係帳票作成	AB1AU130	樹材種別明細情報表示(北海道版)	収穫	署での作業
P1410	収穫調査関係帳票作成	AB1AU130	樹材種別明細情報表示(北海道版)	収穫	森林事務所での作業
P2400	収穫調査野帳情報印刷	AB1AU130	樹材種別明細情報表示(北海道版)	収穫	
P1100	野帳情報等取込	AB1AU140	野帳情報等取込	収穫	
P1300	調査野帳等確定	AB1AU150	調査野帳等確定	収穫	
P1400	収穫調査関係帳票作成	AB1AU160	復命書／立木調査野帳等一括印刷	収穫	
P1400	収穫調査関係帳票作成	AB1AU170	立木／採材調査野帳印刷	収穫	
P1400	収穫調査関係帳票作成	AB1AU180	復命書印刷	収穫	
P1400	収穫調査関係帳票作成	AB1AU190	樹材種別一覧表印刷	収穫	
P1400	収穫調査関係帳票作成	AB1AU200	樹材種別一覧表印刷（北海道版）	収穫	
P1400	収穫調査関係帳票作成	AB1AU210	樹高曲線データ印刷	収穫	
P1410	収穫調査関係帳票作成	AB1AU160	復命書／立木調査野帳等一括印刷	収穫	
P1410	収穫調査関係帳票作成	AB1AU170	立木／採材調査野帳印刷	収穫	
P1410	収穫調査関係帳票作成	AB1AU180	復命書印刷	収穫	
P1410	収穫調査関係帳票作成	AB1AU190	樹材種別一覧表印刷	収穫	
P1410	収穫調査関係帳票作成	AB1AU200	樹材種別一覧表印刷（北海道版）	収穫	
P1410	収穫調査関係帳票作成	AB1AU210	樹高曲線データ印刷	収穫	
P2300	収穫調査復命書情報印刷	AB1AU160	復命書／立木調査野帳等一括印刷	収穫	
P2300	収穫調査復命書情報印刷	AB1AU180	復命書印刷	収穫	
P2400	収穫調査野帳情報印刷	AB1AU160	復命書／立木調査野帳等一括印刷	収穫	
P2400	収穫調査野帳情報印刷	AB1AU170	立木／採材調査野帳印刷	収穫	
P2400	収穫調査野帳情報印刷	AB1AU190	樹材種別一覧表印刷	収穫	
P2400	収穫調査野帳情報印刷	AB1AU200	樹材種別一覧表印刷（北海道版）	収穫	
P2400	収穫調査野帳情報印刷	AB1AU210	樹高曲線データ印刷	収穫	
P2500	野帳情報等取込	AB1AU140	野帳情報等取込	収穫	
P2700	復命書・調査野帳登録・確定	AB1AU150	調査野帳等確定	収穫	
P2900	収穫調査関係帳票印刷	AB1AU180	復命書印刷	収穫	
P2900	収穫調査関係帳票印刷	AB1AU160	復命書／立木調査野帳等一括印刷	収穫	
P2900	収穫調査関係帳票印刷	AB1AU170	立木／採材調査野帳印刷	収穫	
P2900	収穫調査関係帳票印刷	AB1AU190	樹材種別一覧表印刷	収穫	
P2900	収穫調査関係帳票印刷	AB1AU200	樹材種別一覧表印刷（北海道版）	収穫	
P2900	収穫調査関係帳票印刷	AB1AU210	樹高曲線データ印刷	収穫	
P3400	収穫予定簿情報入力	AB1BU010	収穫予定簿入力	収穫	
P3700	収穫予定簿を作成	AB1BU020	収穫予定簿印刷	収穫	
P3700	収穫予定簿を作成	AB1BU050	収穫予定簿（流域・機能別）印刷	収穫	
P3800	収穫予定簿関連帳票印刷	AB1BU020	収穫予定簿印刷	収穫	
P3500	収穫予定簿情報確認（確認リスト印刷）	AB1BU030	収穫予定簿確認リスト印刷	収穫	
P3800	収穫予定簿関連帳票印刷	AB1BU040	収穫予定表印刷	収穫	
P3800	収穫予定簿関連帳票印刷	AB1BU050	収穫予定簿（流域・機能別）印刷	収穫	
P4200	収穫・販売の予定総括情報入力	AB1BU060	収穫・販売予定総括入力	収穫	
P4500	収穫・販売予定総括表を印刷	AB1BU070	収穫・販売予定総括表印刷	収穫	
P5200	収穫実行簿情報を入力（払出物件）	AB1CU010	収穫実行簿直接入力(払出)	収穫	
P5000	収穫・販売実行簿作成	AB1CU020	収穫・販売実行簿印刷	収穫	収穫・販売実行簿という帳票は無く、収穫実行簿・製品販売実行簿の総称であるが、「収穫実行簿」は、立木販売の実行簿も兼ねるため、機能名等には「収穫・販売実行簿」という名称を使用している。
P5600	収穫実行簿を作成	AB1CU020	収穫・販売実行簿印刷	収穫	



次期国有林野情報管理システムの構築に係る要件定義書

プロセス テップID	業務プロセス名	機能ID	機能名	現行サブシステム	備考
P5300	払出情報入力	AB1CU030	払出情報入力	収穫	
P7000	跡地検査完了情報入力（登録）	AB1CU040	跡地検査完了登録	収穫	
P7800	収穫予定簿、実行簿情報を検索	AB1DU010	収穫予定簿/実行簿検索	収穫	
P8600	収穫予定簿、実行簿情報を検索	AB1DU010	収穫予定簿/実行簿検索	収穫	
P7300	予定変更状況の確認	AB1DU020	予定変更状況確認	収穫	局
P8300	予定変更状況を確認	AB1DU020	予定変更状況確認	収穫	署
P7800	収穫予定簿、実行簿情報を検索	AB1DU030	予定実行差異確認	収穫	局
P7900	予定実行差異を確認	AB1DU030	予定実行差異確認	収穫	局
P8600	収穫予定簿、実行簿情報を検索	AB1DU030	予定実行差異確認	収穫	署
P8700	予定実行差異を確認	AB1DU030	予定実行差異確認	収穫	署
P9200	収穫・販売実行総括表を作成	AB1DU040	収穫・販売実行総括表印刷	収穫	
P9300	収穫・販売実行総括表印刷	AB1DU040	収穫・販売実行総括表印刷	収穫	
P9400	製品・立木按分比率データを作成	AB1DU050	製品・立木按分比率データ作成	収穫	
P9401	機能類型別情報（収穫SS）	AB1DU070	流域別機能類型別集計表印刷	収穫	
対応ID無し	対応業務無し	AB1EU010	立木幹材積表修正	収穫	<ul style="list-style-type: none"> <li>・立木幹材積表に関する制度や材積に関する考え方見直し等がない限り利用されない</li> <li>・令和4年度の利用回数は1回（中部局）</li> </ul>
対応ID無し	対応業務無し	AB1ZU010	非定型RNE	収穫	<ul style="list-style-type: none"> <li>・2020の変更履歴にシステム改修により、財産台帳の価格改定に必要なデータの帳票出力機能を追加</li> <li>・本庁や局でのデータとりまとめ、業務資料作成等に利用されている</li> <li>・2020のシステム改修は、関東局等からの要望により行われた</li> <li>・この機能が開発される以前は、実行総括表（PDF帳票）に出力された数量を手集計して、財産システムに連携していたとのことであるが、集計の省力化を図るため、この機能が開発された</li> <li>・本機能は、年1回実行総括確定後に利用される</li> </ul>

次期国有林野情報管理システムの構築に係る要件定義書

プロセス テップID	業務プロセス名	機能ID	機能名	現行サブシステム	備考
P680	造林予定簿抽出	AB2AU010	造林予定簿抽出	造林	
P1010	造林予定簿入力	AB2AU020	造林予定簿入力	造林	
P700	造林予定簿入力	AB2AU020	造林予定簿入力	造林	
P1450	予定地調査箇所選定	AB2AU030	造林予定簿更新	造林	・ 予定簿更新当初予定を策定するときと予定に変更が生じた際に実施する ・ P1450の前段階でも発生する
P6901	計画策定	AB2AU030	造林予定簿更新	造林	・ 予定簿更新当初予定を策定するときと予定に変更が生じた際に実施する ・ P1450の前段階でも発生する
P6900	計画策定	AB2AU030	造林予定簿更新	造林	・ 予定簿更新当初予定を策定するときと予定に変更が生じた際に実施する ・ P1450の前段階でも発生する
P800	造林予定簿作成	AB2AU040	造林予定簿作成	造林	
P1000	造林予定総括情報入力	AB2AU050	造林予定総括入力	造林	
P1100	造林予定総括表作成	AB2AU060	造林予定総括表作成	造林	
P1300	造林予定総括表作成	AB2AU060	造林予定総括表作成	造林	
P6200	造林実行簿入力	AB2BU010	造林実行簿入力	造林	
P6300	造林実行簿作成	AB2BU020	造林実行簿作成	造林	
P6600	予定変更状況を確認	AB2CU010	予定変更状況確認	造林	
P6601	予定変更状況を確認	AB2CU010	予定変更状況確認	造林	
P7310	予定実行差異確認	AB2CU020	予定実行差異確認	造林	
P7300	予定実行差異確認	AB2CU020	予定実行差異確認	造林	
P8010	予定実施状況確認	AB2CU030	予定実施状況確認	造林	
P8000	予定実施状況確認	AB2CU030	予定実施状況確認	造林	
P8600	造林実行総括表作成	AB2CU040	造林実行総括表作成	造林	
P8610	造林実行総括表作成	AB2CU040	造林実行総括表作成	造林	
P8800	流域別機能類型別情報抽出	AB2CU050	流域別機能類型別按分	造林	
P8900	流域別機能類型別集計表作成	AB2CU055	流域別機能類型別集計表作成	造林	
P8910	流域別機能類型別集計表作成	AB2CU055	流域別機能類型別集計表作成	造林	
P9300	造林調整情報登録	AB2CU060	造林調整簿入力	造林	
P9400	造林調整簿作成	AB2CU070	造林調整簿作成	造林	
P9200	履歴データ取込	AB2CU090	履歴データ取込処理	造林	
対応ID無し	対応業務無し	AB2CU100	造林調整簿年度更新	造林	1年に一度署で行う作業である
対応ID無し	対応業務無し	AB2DU030	造林コード体系情報入力	造林	・ 対象予算や作業種を追加する際に利用する ・ 利用頻度は少ない ・ 造林コード体系情報入力は、造林コード体系をメンテナンスするための画面だが、造林コード体系の修正が発生する場合は、必ずプログラムの修正が発生するため、現在は造林コード体系の修正情報を林野庁から頂いて、プログラム修正とともに運用支援業者、改修業者が登録データを直接修正している。したがって、造林コード体系の修正は、利用者にはお願いしていない。（現行事業者からのコメント） ・ 令和4年度の実行回数は、0回
対応ID無し	対応業務無し	AB2DU050	マスタ作成	造林	・ この機能は、造林コード体系情報を確認する必要がある場合に利用され、出力形式はPDF ・ 令和4年度の利用回数は0回です
対応ID無し	対応業務無し	AB2ZU010	非定型RNE	造林	例えば、ミニ白書（国有林野の管理経営に関する基本計画の実施状況）※や森林・林業統計などの公表数値の計算に利用している ※ <a href="https://www.rinya.maff.go.jp/j/kokuyu_rinya/jissi/index.html">https://www.rinya.maff.go.jp/j/kokuyu_rinya/jissi/index.html</a>

次期国有林野情報管理システムの構築に係る要件定義書

プロセス テップID	業務プロセス名	機能ID	機能名	現行サブシステム	備考
P71500	林道事業の予定簿を入力	AB3AU020	林道予定簿登録	林道	ユースケースのinput情報として「繰越に前年度情報を使用している」
P71500	林道事業の予定簿を入力	AB3AU030	林道予定簿情報入力	林道	
P71800	林道予定簿作成	AB3AU040	林道予定簿印刷	林道	
P6500	林道予定総括情報抽出	AB3AU050	林道予定総括情報抽出	林道	
P6700	林道予定総括表を作成	AB3AU060	林道予定総括表印刷	林道	
P61100	局別に目ごとの予算情報を登録（林道予算情報入力）	AB3AU010	予算情報入力	林道	
P61400	予定変更状況を確認	AB3AU070	予定変更状況確認	林道	
P61700	林道予定総括表作成	AB3AU060	林道予定総括表印刷	林道	
P5400	林道実行簿を入力	AB3BU010	林道実行簿入力	林道	
P5800	林道実行簿を作成（P4100へ）	AB3BU020	林道実行簿印刷	林道	
P4300	林道/貯木場台帳入力	AB3BU030	林道台帳入力	林道	台帳データは実行簿の数値チェックに重要
P4300	林道/貯木場台帳入力	AB3BU080	貯木場台帳入力	林道	台帳データは実行簿の数値チェックに重要
P4300	林道/貯木場台帳入力	AB3BU040	林道台帳付表入力	林道	林道、貯木場の台帳・現況表関連の関連ユースケースは多く、更新開発時は一連について一括しての改善・集約可能性確認が必要。※:AB3AU070,AB3BU010～140。
P4600	林道/貯木場台帳を作成	AB3BU120	林道/貯木場台帳印刷	林道	林道、貯木場の台帳・現況表関連の関連ユースケースは多く、更新開発時は一連について一括しての改善・集約可能性確認が必要。※:AB3AU070,AB3BU010～140。
P4800	林道/貯木場現況表を作成	AB3BU090	貯木場現況表入力	林道	林道、貯木場の台帳・現況表関連の関連ユースケースは多く、更新開発時は一連について一括しての改善・集約可能性確認が必要。※:AB3AU070,AB3BU010～140。
P4800	林道/貯木場現況表を作成	対応ID無し	対応機能無し	林道	林道、貯木場の台帳・現況表関連の関連ユースケースは多く、更新開発時は一連について一括しての改善・集約可能性確認が必要。※:AB3AU070,AB3BU010～140。
P4800	林道/貯木場現況表を作成	AB3BU130	林道/貯木場現況表印刷	林道	林道、貯木場の台帳・現況表関連の関連ユースケースは多く、更新開発時は一連について一括しての改善・集約可能性確認が必要。※:AB3AU070,AB3BU010～140。
P4800	林道/貯木場現況表を作成	AB3BU050	林道現況表照会	林道	林道、貯木場の台帳・現況表関連の関連ユースケースは多く、更新開発時は一連について一括しての改善・集約可能性確認が必要。※:AB3AU070,AB3BU010～140。
P3500	予定実行差異確認	AB3CU070	予定実行差異確認	林道	
P2500	予定実行差異確認	AB3CU070	予定実行差異確認	林道	
P1500	林道実行総括表作成	AB3CU030	林道実行総括表印刷（署様式）	林道	林道、貯木場の台帳・現況表関連の関連ユースケースは多く、更新開発時は一連について一括しての改善・集約可能性確認が必要。※:AB3AU070,AB3BU010～140。
P1900	林道実行総括表を作成	AB3CU060	林道実行総括表印刷（局様式）	林道	林道、貯木場の台帳・現況表関連の関連ユースケースは多く、更新開発時は一連について一括しての改善・集約可能性確認が必要。※:AB3AU070,AB3BU010～140。
P11100	流域別機能類型別情報を抽出	AB3CU050	林道実行総括情報抽出処理	林道	
P11400	流域別機能類型別集計表作成	AB3CU050	林道実行総括情報抽出処理	林道	
P11300	流域別機能類型別集計表を作成	AB3CU050	林道実行総括情報抽出処理	林道	
P4300	林道/貯木場台帳入力	AB3BU060	林道現況異動路線別内訳表照会	林道	対応業務：P4300、P4800他 林道、貯木場の台帳・現況表関連の関連ユースケースは多く、更新開発時は一連について一括しての改善・集約可能性確認が必要。※:AB3AU070,AB3BU010～140。 「林道についての補足」シートより抜粋 ほぼ利用していない。本庁の権限では出力できない。署でも利用していない。市町村にある林道が出てくるはずだが、市町村にある林道が全て出てきているわけでもなさそうである。
P4800	林道/貯木場現況表を作成	AB3BU060	林道現況異動路線別内訳表照会	林道	対応業務：P4300、P4800他 林道、貯木場の台帳・現況表関連の関連ユースケースは多く、更新開発時は一連について一括しての改善・集約可能性確認が必要。※:AB3AU070,AB3BU010～140。 「林道についての補足」シートより抜粋 ほぼ利用していない。本庁の権限では出力できない。署でも利用していない。市町村にある林道が出てくるはずだが、市町村にある林道が全て出てきているわけでもなさそうである。

プロセス テップID	業務プロセス名	機能ID	機能名	現行サブシステム	備考
P4300	林道/貯木場台帳入力	AB3BU070	林道現況流域別市町村別照会	林道	<p>対応業務：P4300、P4800他</p> <p>利用状況：局は多く、署は少ない、本庁には利用メニューなし（詳細は右の列）。「林道についての補足」シート参照。</p> <p>林道、貯木場の台帳・現況表関連の関連ユースケースは多く、更新開発時は一連について一括しての改善・集約可能性確認が必要。※:AB3AU070,AB3BU010～140。</p> <p>「林道についての補足」シートより抜粋</p> <p>ほぼ利用していない。本庁の権限では出力できない。署でも利用していない。市町村にある林道が出てくるはずだが、市町村にある林道が全て出てきているわけでもなさそうでもない。</p> <p>令和4年度の利用頻度</p> <ul style="list-style-type: none"> <li>・北海道 局 7回</li> <li>・東北 局 10回、署 1回</li> <li>・関東 局 11回、署 3回</li> <li>・中部 局 5回、署 3回</li> <li>・近畿中国 局 8回、署 1回</li> <li>・四国 局 3回、</li> <li>・九州 局 17回、署 1回</li> </ul>
P4800	林道/貯木場現況表を作成	AB3BU070	林道現況流域別市町村別照会	林道	<p>対応業務：P4300、P4800他</p> <p>利用状況：局は多く、署は少ない、本庁には利用メニューなし（詳細は右の列）。「林道についての補足」シート参照。</p> <p>林道、貯木場の台帳・現況表関連の関連ユースケースは多く、更新開発時は一連について一括しての改善・集約可能性確認が必要。※:AB3AU070,AB3BU010～140。</p> <p>「林道についての補足」シートより抜粋</p> <p>ほぼ利用していない。本庁の権限では出力できない。署でも利用していない。市町村にある林道が出てくるはずだが、市町村にある林道が全て出てきているわけでもなさそうでもない。</p> <p>令和4年度の利用頻度</p> <ul style="list-style-type: none"> <li>・北海道 局 7回</li> <li>・東北 局 10回、署 1回</li> <li>・関東 局 11回、署 3回</li> <li>・中部 局 5回、署 3回</li> <li>・近畿中国 局 8回、署 1回</li> <li>・四国 局 3回、</li> <li>・九州 局 17回、署 1回</li> </ul>
P4300	林道/貯木場台帳入力	AB3BU100	貯木場現況異動箇所別内訳表照会	林道	<p>対応業務：P4300、P4800他</p> <p>林道、貯木場の台帳・現況表関連の関連ユースケースは多く、更新開発時は一連について一括しての改善・集約可能性確認が必要。※:AB3AU070,AB3BU010～140。</p> <p>「林道についての補足」シートより抜粋</p> <p>ほぼ利用していない。本庁の権限では出力できない。署でも利用していない。市町村にある林道が出てくるはずだが、市町村にある林道が全て出てきているわけでもなさそうである。</p>
P4800	林道/貯木場現況表を作成	AB3BU100	貯木場現況異動箇所別内訳表照会	林道	<p>対応業務：P4300、P4800他</p> <p>林道、貯木場の台帳・現況表関連の関連ユースケースは多く、更新開発時は一連について一括しての改善・集約可能性確認が必要。※:AB3AU070,AB3BU010～140。</p> <p>「林道についての補足」シートより抜粋</p> <p>ほぼ利用していない。本庁の権限では出力できない。署でも利用していない。市町村にある林道が出てくるはずだが、市町村にある林道が全て出てきているわけでもなさそうである。</p>
P4300	林道/貯木場台帳入力	AB3BU100	貯木場現況異動箇所別内訳表照会	林道	<p>対応業務：P4300、P4800他</p> <p>林道、貯木場の台帳・現況表関連の関連ユースケースは多く、更新開発時は一連について一括しての改善・集約可能性確認が必要。※:AB3AU070,AB3BU010～140。</p> <p>「林道についての補足」シートより抜粋</p> <p>ほぼ利用していない。本庁の権限では出力できない。署でも利用していない。市町村にある林道が出てくるはずだが、市町村にある林道が全て出てきているわけでもなさそうである。</p>

プロセス ステップID	業務プロセス名	機能ID	機能名	現行サブシステム	備考
P4800	林道/貯木場現況表を作成	AB3BU100	貯木場現況異動箇所別内訳表照会	林道	<p>対応業務：P4300、P4800他</p> <p>林道、貯木場の台帳・現況表関連の関連ユースケースは多く、更新開発時は一連について一括しての改善・集約可能性確認が必要。※:AB3AU070,AB3BU010～140。</p> <p>「林道についての補足」シートより抜粋</p> <p>ほぼ利用していない。本庁の権限では出力できない。署でも利用していない。市町村にある林道が出てくるはずだが、市町村にある林道が全て出てきているわけでもなさそうである。</p>

プロセス テップID	業務プロセス名	機能ID	機能名	現行サブシステム	備考
P4300	林道/貯木場台帳入力	AB3BU110	国有林内公道等現況表入力	林道	<p>対応業務：P4300、P4800他</p> <p>林道、貯木場の台帳・現況表関連の関連ユースケースは多く、更新開発時は一連について一括しての改善・集約可能性確認が必要。※:AB3AU070,AB3BU010～140。</p> <p>「林道についての補足」シートより抜粋</p> <p>毎年、本庁で聞き取りを行い集計している。（民国分を集計。本庁とりまとめは整備課）</p> <p>毎年、1月に各局に照会して集計をしてもらっている。入力は署で行っている。帳票としては各局ごとに出力。今後も必要な機能。</p>
P4800	林道/貯木場現況表を作成	AB3BU110	国有林内公道等現況表入力	林道	<p>対応業務：P4300、P4800他</p> <p>林道、貯木場の台帳・現況表関連の関連ユースケースは多く、更新開発時は一連について一括しての改善・集約可能性確認が必要。※:AB3AU070,AB3BU010～140。</p> <p>「林道についての補足」シートより抜粋</p> <p>毎年、本庁で聞き取りを行い集計している。（民国分を集計。本庁とりまとめは整備課）</p> <p>毎年、1月に各局に照会して集計をもらっている。入力は署で行っている。帳票としては各局ごとに出力。今後も必要な機能。</p>
P4300	林道/貯木場台帳入力	AB3BU140	林道事業進行状況一覧	林道	<p>対応業務：P4300、P4800他</p> <p>林道、貯木場の台帳・現況表関連の関連ユースケースは多く、更新開発時は一連について一括しての改善・集約可能性確認が必要。※:AB3AU070,AB3BU010～140。</p> <p>「林道についての補足」シートより抜粋</p> <p>予実の比較ができる機能であるが、現在予定簿と実行簿を同時に入力しているため、利用していない。予実の進捗状況を確認しようとしても、複数のウィンドウを同時に表示できないため、進行状況一覧のウィンドウの情報を手元にメモして、別画面で該当箇所の数量の確認をする必要があるため、非常に手間がかかり使いにくい（という状況があり、使われなくなったと推察される）。</p>
P4800	林道/貯木場現況表を作成	AB3BU140	林道事業進行状況一覧	林道	<p>対応業務：P4300、P4800他</p> <p>林道、貯木場の台帳・現況表関連の関連ユースケースは多く、更新開発時は一連について一括しての改善・集約可能性確認が必要。※:AB3AU070,AB3BU010～140。</p> <p>「林道についての補足」シートより抜粋</p> <p>予実の比較ができる機能であるが、現在予定簿と実行簿を同時に入力しているため、利用していない。予実の進捗状況を確認しようとしても、複数のウィンドウを同時に表示できないため、進行状況一覧のウィンドウの情報を手元にメモして、別画面で該当箇所の数量の確認をする必要があるため、非常に手間がかかり使いにくい（という状況があり、使われなくなったと推察される）。</p>
対応ID無し	対応業務無し	AB3BU150	林道事業年度更新処理	林道	<p>毎年度（3月31日時点）の数量及び金額を確定するための処理。決算値確定処理。確定したのちに修正情報がある場合は、データ修正し、再度決算確定（当処理）を行う。</p> <p>「林道についての補足」シートより抜粋</p> <p>実行総括表を確定後、現況表を確定し、年度の更新処理を行うことで、当該年度の数量及び金額が確定。毎年度の数量及び金額の確定の流れは、以下のとおり</p> <p>実行簿入力（署：当該年度の翌年度の5月末まで）⇒実行総括表確定（6月末）⇒現況表確定（7月下旬）⇒更新処理終了</p>
P11100	流域別機能類型別情報を抽出	AB3CU040	林道按分比率データ作成	林道	<p>実行総括表を確定する際に、路線番号を割り振れない経費（物品納入等の共通経費）があり、その経費を案分して各路線に割り振るための比率を計算するもの。計算方法は、以下。</p> <p>実行総括表作成対象年度の前年度末の総林道延長を林道台帳から局別署別流域別に集計して、総延長との比率を計算し、局別署別流域別比率を求めている。実行総括表には、物品購入等の共通経費をこの比率で計算して割振っています。</p>



プロセス ステップID	業務プロセス名	機能ID	機能名	現行サブシステム	備考
P11300	流域別機能類型別集計表を作成	AB3CU040	林道按分比率データ作成	林道	実行総括表を確定する際に、路線番号を割り振れない経費（物品納入等の共通経費）があり、その経費を案分して各路線に割り振るための比率を計算するもの。計算方法は、以下。 実行総括表作成対象年度の前年度末の総林道延長を林道台帳から局別署別流域別に集計して、総延長との比率を計算し、局別署別流域別比率を求めている。実行総括表には、物品購入等の共通経費をこの比率で計算して割振っています。
P11400	流域別機能類型別集計表作成	AB3CU040	林道按分比率データ作成	林道	実行総括表を確定する際に、路線番号を割り振れない経費（物品納入等の共通経費）があり、その経費を案分して各路線に割り振るための比率を計算するもの。計算方法は、以下。 実行総括表作成対象年度の前年度末の総林道延長を林道台帳から局別署別流域別に集計して、総延長との比率を計算し、局別署別流域別比率を求めている。実行総括表には、物品購入等の共通経費をこの比率で計算して割振っている。
対応ID無し	繰越もしくは年度毎の実行総括表、本庁・局での数値確認用	AB3ZU010	非定型RNE	林道	刷新システムの帳票様式の実行総括表の内訳（繰越、当年度別）の資料を作成するため活用している。現行システムでは繰越や当年度情報を入力はできるが出力ができないため、今は、非定型RNEで抽出したデータをExcelで集計し、管理課の作業依頼の様式に落とし込んでいる。また、本庁や局で実行総括表の数値を確認するためにも利用している。

## 林道についての補足

- ・帳票によりその利用者は、本庁・局・署全てではない、あるいは項目を変更してシステム外で作成するケースがある。
- ・「現況表と実行簿が紐づけられてシステム的な更新（自動更新）がされていないため、現況に基づく台帳と実行簿での確認作業が発生している」、ようである。（帳票作成ユースケースには確認保管のみでなく、チェック確認用のものも混在している）

## ①各種帳票・作成資料について

### ・林道予定総括表

基本的に署（一部局もあり）で林道予定簿を作成。予定簿の内容を総括表として集計。本庁の様式はシステムにはない。刷新システムの帳票様式は、管理課の作業依頼様式の項目より少なく、情報として足りないため利用していない。

### ・林道実行総括表

刷新システムの帳票、データともに利用している。（帳票様式は局用と署用で本庁の様式はシステムにはない。）

### ・林道実行簿

実行総括表の基礎データになる。基本的には署で作成。

### ・林道台帳付表

林道台帳の備考に書ききれない林道の具体的な状況等を記載するもの

### ・林道／貯木場台帳、林道／貯木場現況表

林道台帳については、台帳入力（必要があれば付表入力）⇒現況表作成（署・局でとりまとめ）⇒各局の現況表を本庁でとりまとめ（Excelで整理（刷新システムの帳票出力しExcel表に手入力）、事業統計やミニ白書等に反映。台帳情報は前年度と当年度の増減の内訳表が出力できるが、これは、実行簿と台帳のデータが紐づいていないため、実行簿と台帳の内容に誤りがないか確認するために必要な機能。（実行簿に入力した情報が台帳に自動反映されるようになれば不要な機能）

貯木場の新規設置はなく、現存の貯木場の維持管理もしくは廃止に係る情報を管理。

台帳と現況表は紐づいている。林道現況表は総延長を局・署ごとに一覧にしたもので県別にも数値が出てくる。県別の数値は業務上必要。

機能類型別のデータは現在使っていない。

## ②林道現況異動路線別内訳表照会等のデータ照会、一覧・データ更新等の処理において、個々で完結せず、基本台帳管理・データ検索に付随した操作である場合の関連する処理について

### ・林道現況異動路線別内訳表照会、貯木場現況異動箇所内訳表照会、林道現況流域別市町村別照会

ほぼ利用していない。本庁の権限では出力できない。署でも利用していない。市町村にある林道が出てくるはずだが、市町村にある林道が全て出てきているわけでもなさそうである。

### ・国有林内公道等現況表入力

毎年、本庁で聞き取りを行い集計している。（民分を集計。本庁ととりまとめは整備課）

毎年、1月に各局に照会して集計をしてもらっている。入力は署で行っている。帳票としては各局ごとに出力。今後も必要な機能。

### ・林道事業進行状況一覧

予実の比較ができる機能であるが、現在予定簿と実行簿を同時に入力しているため、利用していない。予実の進捗状況を確認しようとしても、複数のウィンドウを同時に表示できないため、進行状況一覧のウィンドウの情報を手元にメモして、別画面で該当箇所の数量の確認をする必要があるため、非常に手間がかかる使いにくい（という状況があり、使われなくなったと推察される）。

### ・林道按分比率データ作成

実行総括表を確定する際に、路線番号を割り振れない経費（物品購入等の共通経費）があり、その経費を按分して各路線に割り振るための比率を計算しているものであると考えられる。

（その比率をどう決めているのかはわからない）

### ・林道事業年度更新処理

毎年度の数量及び金額の確定をする（3月31日現在）ための処理。

実行総括表を確定後、現況表を確定し、年度の更新処理を行うことで、当該年度の数量及び金額が確定。毎年度の数量及び金額の確定の流れは、以下のとおり  
実行簿入力（署：当該年度の翌年度の5月末まで）⇒実行総括表確定（6月末）⇒現況表確定（7月下旬）⇒更新処理終了

（なお、森林整備事業費には造林・生産・林道経費があるが、林道の金額が明朗なため、森林整備事業費の実績の内訳は、森林整備事業費（総額）－林道経費＝育林経費（造林・生産経費）という算出の仕方になっているため、林道の実行総括表の金額を早く確定しないと、造林や製品生産のサブシステムの作業にも影響が出てしまう。）

## ③非定型RNEで抽出したデータの活用事例

- ・非定型RNEの活用について刷新システムの帳票様式の実行総括表の内訳（繰越、当年度別）の資料を作成するため活用している。現行システムでは繰越や当年度情報を入力はできるが出力ができないため、今は、非定型RNEで抽出したデータをExcelで集計し、管理課の作業依頼の様式に落とし込んでいる。また、本庁や局で実行総括表の数値を確認するためにも利用している。

次期国有林野情報管理システムの構築に係る要件定義書

プロセス テップID	業務プロセス名	機能ID	機能名	現行サブシステム	備考
P200	立木販売計画表作成	AE1AU010	立木販売計画表印刷	立木販売	
P800	復命書番号及び評定番号の関連付け	AE1BU010	評定番号付番情報入力	立木販売	
P900	予定価格（A価格）、採材製品市場 価格（A価格）算出	AE1BU020	製品市場単価（A価格）計算	立木販売	
P900	予定価格（A価格）、採材製品市場 価格（A価格）算出	AE1BU025	製品市場単価（A価格）計算 北海 道版	立木販売	
P900	予定価格（A価格）、採材製品市場 価格（A価格）算出	AE1BU030	採材製品市場単価（A価格）計算	立木販売	
P1000	A価格計算書印刷	AE1BU040	製品市場単価（A価格）算出表印刷	立木販売	
P1000	A価格計算書印刷	AE1BU045	A 価格・出材量計算書印刷 北海道 版	立木販売	
P1100	B経費控除計算	AE1BU050	B 経費控除計算	立木販売	
P1100	B経費控除計算	AE1BU055	B 経費控除計算 北海道	立木販売	
P1200	C経費控除計算	AE1BU060	C 経費控除計算	立木販売	
P1300	立木販売予定価格評定調書作成	AE1BU070	立木販売予定価格評定調書印刷	立木販売	
P1400	物件明細書印刷	AE1BU080	物件明細書印刷	立木販売	
P1600	公売物件登録	AE1CU010	公売物件登録	立木販売	
P1700	公売帳票作成	AE1CU020	公売帳票作成	立木販売	
P2300	公売結果登録	AE1CU030	公売結果登録	立木販売	
P3000	契約明細入力	AE1DU010	立木契約明細入力	立木販売	
P3002	収獲実行簿情報（立木販売SS）	AE1DU020	収獲実行簿直接入力（売払）	立木販売	
P3700	買受人別情報入力	AE1DU030	買受人別情報入力	立木販売	
P4100	買受人別一覧表作成	AE1DU040	買受人別一覧表印刷	立木販売	
P3800	月別立木販売実績表作成	AE1EU010	月別立木販売実績表印刷	立木販売	
P3900	立木販売樹種別実績表作成	AE1EU020	立木販売樹種別実績表印刷	立木販売	
P4000	買受人別購入実績表作成	AE1EU030	買受人別購入実績表印刷	立木販売	
対応ID無し	対応業務無し	AE1EU040	立木販売財産連携情報抽出	立木販売	<ul style="list-style-type: none"> <li>・2020にシステム改修において、財産台帳の価格改定に必要なデータ帳票出力機能として新規追加されたユースケース</li> <li>・2020のシステム改修は、関東局等からの要望により行われた</li> <li>・この機能が開発される以前は、実行総括表（PDF 帳票）に出力された数量を手集計して、財産システムに連携していたことだが、集計の省力化を図るため、この機能が開発された</li> <li>・本機能は、年1回、実行総括確定後に利用される</li> </ul>
P4500	副産物販売予定情報入力	AE1FU010	副産物販売予定簿入力	立木販売	
P4600	副産物販売予定簿印刷	AE1FU020	副産物販売予定簿印刷	立木販売	
P5000	契約明細入力（実行簿情報入力）	AE1FU030	副産物契約明細入力	立木販売	
P5000	契約明細入力（実行簿情報入力）	AE1FU040	副産物販売実行簿入力	立木販売	
P5100	副産物販売実行簿印刷	AE1FU050	副産物販売実行簿印刷	立木販売	
対応ID無し	対応業務無し	AE1GU010	立木販売基準価格表修正	立木販売	<ul style="list-style-type: none"> <li>・局により定期的（年1回など）に修正（一連の業務フローには出てこない。製品販売のマスタメンテナンスに近い）</li> <li>・利用頻度は、局により異なるが、1年～5年に1回</li> <li>・改訂の適用日が4月1日付けということが多いため、利用時期は3月末～4月初に集中する</li> <li>・製品販売のマスタメンテナンスと同様</li> </ul>
対応ID無し	対応業務無し	AE1GU015	立木販売基準価格表修正 北海道版	立木販売	<ul style="list-style-type: none"> <li>・局により定期的（年1回など）に修正（一連の業務フローには出てこない。製品販売のマスタメンテナンスに近い）</li> <li>・利用頻度は、局により異なるが、1年～5年に1回</li> <li>・改訂の適用日が4月1日付けということが多いため、利用時期は3月末～4月初に集中する</li> <li>・製品販売のマスタメンテナンスと同様</li> </ul>
対応ID無し	対応業務無し	AE1GU020	基準利用率表修正	立木販売	<ul style="list-style-type: none"> <li>・利用頻度は、基準利用率表改訂の都度</li> <li>立木販売基準価格表は定期的に改訂されるが、基準利用率表の改訂は定期的ではなく、立木販売基準価格表修正よりは利用頻度が低くなる</li> <li>・令和4年度の使用頻度は東北局・関東局で年に1～2回程度</li> <li>・作業者は局の販売担当者（立木販売、製品販売のマスタメンテナンス機能は、すべて作業者は局の販売担当者）</li> </ul>

次期国有林野情報管理システムの構築に係る要件定義書

プロセス テップID	業務プロセス名	機能ID	機能名	現行サブシステム	備考
対応ID無し	対応業務無し	AE1GU025	基準利用率表修正 北海道版	立木販売	<ul style="list-style-type: none"> <li>・利用頻度は、基準利用率表改訂の都度</li> <li>立木販売基準価格表は定期的に改訂されるが、基準利用率表の改訂は定期的ではなく、立木販売基準価格表修正よりは利用頻度が低くなる</li> <li>・令和4年度の使用頻度は東北局・関東局で年に1～2回程度</li> <li>・作業者は局の販売担当者（立木販売、製品販売のマスタメンテナンス機能は、すべて作業者は局の販売担当者）</li> </ul>
対応ID無し	対応業務無し	AE1GU030	立木基準価格構成比修正	立木販売	<ul style="list-style-type: none"> <li>局により定期的（年1回など）に修正（一連の業務フローには出てこない。製品販売のマスタメンテナンスに近い）</li> <li>・立木基準価格構成比は、立木販売基準価格表と連動しているため、立木販売基準価格表と同じタイミングで使用される</li> </ul>
対応ID無し	対応業務無し	AE1GU040	末木枝条等修正	立木販売	<ul style="list-style-type: none"> <li>・末木枝条利用率、低質材利用率が改訂されない限り、利用されることはない</li> <li>・末木枝条利用率、低質材利用率は、立木販売の価格評定で利用されるが、刷新システムではどの局も修正していないため利用実績は無い</li> <li>・作業者は局の販売担当者</li> </ul>
対応ID無し	対応業務無し	AE1GU050	事業期間・資本回収期間基準表修正	立木販売	<ul style="list-style-type: none"> <li>・事業期間・資本回収期間基準表が改訂されない限り、利用されることは無い</li> <li>・事業期間・資本回収期間基準表は、立木販売の価格評定で利用されるが、刷新システムでは北海道局のみ修正が行われているが他の局では利用実績が無い</li> <li>・作業者は局の販売担当者</li> </ul>
対応ID無し	対応業務無し	AE1GU060	低質材基準価格表修正	立木販売	<ul style="list-style-type: none"> <li>・局により定期的に修正しているが、修正頻度は5年に1回、2年に1回、毎月など様々</li> </ul>
対応ID無し	対応業務無し	AE1GU070	枝条率修正	立木販売	<ul style="list-style-type: none"> <li>運用事業者に聞いたところ以下のとおりでした。</li> <li>・枝条率が改訂されない限り、利用されることはありません。</li> <li>枝条率は、立木販売の価格評定で利用されますが、刷新システムでは、どの局も修正していませんので、利用実績はありません。</li> <li>・作業者は、局の販売担当者となります。</li> </ul>
対応ID無し	対応業務無し	AE1GU080	立木用市況率修正	立木販売	<ul style="list-style-type: none"> <li>・立木用市況率は毎月修正するため、利用頻度は月1回</li> <li>・立木用市況率修正は北海道局のみの機能</li> <li>・作業者は局の販売担当者</li> </ul>
対応ID無し	対応業務無し	AE1GU090	マスタ印刷	立木販売	<ul style="list-style-type: none"> <li>立木販売のマスタメンテナンスは幾つかのユースケースに分かれているが、印刷機能はマスタ印刷（AE1GU090）にまとめられている</li> </ul>
対応ID無し	対応業務無し	AE1HU010	進行管理	立木販売	<ul style="list-style-type: none"> <li>・収穫サブシステム、立木販売サブシステムは、復命書入力から開始して、野帳入力、価格評定、契約明細入力、払出入力という流れで作業するが、進行管理は一つの復命書番号がどの段階まで処理が進行しているか把握するために設けられた機能である</li> <li>・収穫サブシステム、立木販売サブシステムの進行を把握する機能のため、収穫サブシステム、立木販売サブシステムの事業量が多い局、署では、利用頻度が多くなる傾向にある</li> </ul>
対応ID無し	対応業務無し	AE1ZU010	非定型・RNE	立木販売	<ul style="list-style-type: none"> <li>本庁や局でのデータとりまとめ、業務資料作成等に利用されていると考えられる</li> <li>一連の業務の中ではなく、対外的に公表するような資料や政策立案等の業務で利用する資料の作成にデータが利用されるものと考えられる。このため、利用頻度は業務で必要となった都度となる（各サブシステムの非定型・RNEも同様。）</li> </ul>

次期国有林野情報管理システムの構築に係る要件定義書

プロセス テップID	業務プロセス名	機能ID	機能名	現行サブシステム	備考
P14700	進行状況確認	AE2AU010	進行状況一覧	製品生産	
P200	予定簿情報入力	AE2BU010	生産予定簿情報入力	製品生産	
P700	生産請負予定入力	AE2BU020	請負契約予定情報入力	製品生産	
P800	生産計画確定指示	AE2BU030	製品生産計画確定指示	製品生産	
P300	生産予定簿印刷	AE2BU040	生産予定簿印刷	製品生産	
P900	生産計画印刷	AE2BU050	生産計画表印刷	製品生産	
P400	生産予定簿集計表印刷	AE2BU060	製品生産予定簿集計表印刷	製品生産	
P1100	予定総括事業量計画入力	AE2CU010	予定総括入力	製品生産	
P1200	予定総括表印刷	AE2CU020	予定総括表印刷	製品生産	
P2400	請負契約情報入力	AE2DU010	請負契約情報入力	製品生産	
P5200	請負契約情報入力	AE2DU010	請負契約情報入力	製品生産	
P2500	請負契約関連帳票印刷	AE2DU020	請負契約書印刷	製品生産	
P5300	請負契約関連帳票印刷	AE2DU020	請負契約書印刷	製品生産	
P7500	素材検知野帳情報入力(P8000へ)	AE2EU010	素材検知野帳情報入力	製品生産	
P8100	素材検知野帳入力	AE2EU010	素材検知野帳情報入力	製品生産	
P8300	素材検知野帳情報確認確定	AE2EU020	素材検知野帳情報確認確定	製品生産	
P10500	素材検知野帳情報確認確定	AE2EU020	素材検知野帳情報確認確定	製品生産	
P7700	概算引渡野帳情報入力(P9200へ)	AE2EU030	概算引渡検知野帳情報入力	製品生産	
P10000	概算引渡野帳情報入力	AE2EU030	概算引渡検知野帳情報入力	製品生産	
P9500	概算引渡野帳情報確認確定	AE2EU040	概算引渡野帳情報確認確定	製品生産	
P10700	概算引渡野帳情報確認確定	AE2EU040	概算引渡野帳情報確認確定	製品生産	
P10800	概算見込野帳情報確認確定	AE3FU020	概算見込野帳確認確定	製品販売	
P8700	全幹材野帳入力	AE2EU050	全幹材野帳情報入力	製品生産	
P8900	全幹材野帳情報確認確定	AE2EU060	全幹材野帳情報確認確定	製品生産	
P10600	全幹材野帳情報確認確定	AE2EU060	全幹材野帳情報確認確定	製品生産	
P8200	素材検知野帳情報(CSV) 取込	AE2EU070	野帳 C S V 取込	製品生産	
P8800	全幹材野帳情報(CSV) 取込	AE2EU070	野帳 C S V 取込	製品生産	
P9400	概算引渡野帳情報(CSV) 取込	AE2EU070	野帳 C S V 取込	製品生産	
P7300	野帳入力情報取得	AE2EU080	野帳 C S V ダウンロード	製品生産	
P12200	野帳関連帳票印刷	AE2EU090	検知野帳確認リスト印刷	製品生産	
P12300	樹材種別一覧表印刷(全幹材の場合)	AE2EU110	樹材種別一覧表印刷	製品生産	
P11200	樹高曲線データ入力	AE2EU120	樹高曲線データ入力	製品生産	
P11300	樹高曲線データ(CSV) 取込	AE2EU070	野帳 C S V 取込	製品生産	
P12400	樹高曲線帳票印刷	AE2EU130	樹高曲線データ確認リスト印刷	製品生産	
P11400	樹高曲線データ確認確定	AE2EU140	樹高曲線データ確認確定	製品生産	
P12800	生産完了指示	AE2FU010	生産完了指示	製品生産	
P12900	生産完了報告書帳票印刷	AE2FU020	生産完了報告書印刷	製品生産	
P13900	生産実行簿帳票印刷	AE2FU030	生産実行簿印刷	製品生産	
P14000	生産進行状況表帳票印刷	AE2GU010	生産進行状況表印刷	製品生産	
P14100	生産進行管理表帳票印刷	AE2GU020	生産進行管理表印刷	製品生産	
P14500	実行総括表印刷	AE2HU010	実行総括表印刷	製品生産	
対応ID無し	対応業務無し	AE2YU010	野帳強制修正ツール	製品生産	製品生産→製品販売の流れとして製品生産で生産した材に野帳登録を行い製品販売を行っていくことになるが、その段階で委託やシステムに分かれたり、様々な登録作業を行い販売していくことになる。その段階で各登録作業については、1つ1つ手順を踏んで進めていかなければならず、例えば販売段階で最初の野帳内容を修正しようとした場合1つ1つ手順を踏んで遡らなければならない。※1 これが非常に重労働である。それを解消するために「野帳強制ツール」があるが、これを使ってやると修正項目にもよりますが非定型で抽出するデータに不具合が発生し、ちゃんとしたデータが取れなくなる。※2 そのため、便利な機能ではあるが使用は推奨されない ※1 そもそも修正について1つ1つ遡らなくても修正できるようにしてほしい。 ※2 強制ツールで修正したものを非定型で抽出したデータに反映されるようにしてほしい。
P10200	統合用野帳入力	AE2EU150	統合用野帳情報入力	製品生産	
P10300	統合野帳情報(CSV) 取込	AE2EU070	野帳 C S V 取込	製品生産	
P10400	複数野帳情報確認確定	AE2EU160	複数野帳情報確認確定	製品生産	
対応ID無し	対応業務無し	AE2ZU010	非定型RNE	製品生産	例えば製品生産の経費管理では契約金額の整理や、製品販売の実行総括の非定型では統計資料等で活用していることがある。 製品生産で言えば契約情報等に非定型で出すことができますが、そもそも契約情報を入力していないので使うことはなく、使うとしたら経費整理で使う程度。 製品販売の方ではいろいろな統計資料等に使っている。

プロセス ステップID	業務プロセス名	機能ID	機能名	現行サブシステム	備考
対応ID無し	対応業務無し	AE2ZU020	番号表示等	製品生産	<ul style="list-style-type: none"> <li>・番号表示等は、独立した画面ではなく、メイン画面で、桧番号、評定番号、契約番号等の入力項目横の参照ボタンを押下することにより開き、桧番号等の一覧を表示し、選択させるヘルプ画面</li> <li>・利用者は、署、局の製品生産、製品販売担当者</li> <li>・利用頻度は極めて高い</li> </ul>



次期国有林野情報管理システムの構築に係る要件定義書

プロセス テップID	業務プロセス名	機能ID	機能名	現行サブシステム	備考
P1200	協定情報登録	AE3BU010	システム販売協定情報入力	製品販売	
P1300	システム販売関連帳票印刷	AE3BU020	システム販売情報印刷	製品販売	
P1400	素材基準価格情報入力	AE3CU010	素材基準価格マスタメンテナンス	製品販売	
対応ID無し	対応業務無し	AE3CU011	価格管理マスタ複写	製品販売	・ 製品販売のマスタメンテナンス（素材基準価格、産地増減率、市況率）は、適用年月日、樹種単位に入力しますが、入力は内容は前回の適用年月日とほとんど変わらない（前回の内容を生かして、一部だけ修正） ・ 前回のデータから複写した方が効率がいいため、前回適用年月日の全データを一括複写するために設けられた機能がマスタ複写機能 ・ この機能は、現在は、局のみで利用している
P1500	市況情報入力	AE3CU020	市況率マスタメンテナンス	製品販売	
P1600	産地増減率情報入力	AE3CU030	産地増減率マスタメンテナンス	製品販売	
P1700	マスタ情報印刷	AE3CU040	価格管理マスタ印刷	製品販売	
P1900	年間計画情報取得	AE3DU030	年間製品販売計画 C S V ダウンロード	製品販売	
P2000	年間販売計画入力	AE3DU010	年間製品販売計画情報入力	製品販売	
P2100	年間販売計画取込	AE3DU020	年間製品販売計画確認確定	製品販売	
P2200	年間販売計画情報確認確定	AE3DU020	年間製品販売計画確認確定	製品販売	
P2300	月別計画・予定情報取得	AE3DU060	月別製品販売計画／予定 C S V ダウンロード	製品販売	
P2400	月別販売計画・予定入力	AE3DU040	月別製品販売計画／予定情報入力	製品販売	
P2500	月別販売計画・予定取込	AE3DU070	計画／予定 C S V 取込	製品販売	
P2600	月別販売計画・予定情報確認確定	AE3DU050	月別製品販売計画／予定確認確定	製品販売	
P2700	年間、月別販売計画承認	対応ID無し	対応機能無し	製品販売	システムを用いる業務ではないため対応機能は無い
P2800	販売計画確定	AE3DU080	計画確定指示	製品販売	
P2900	製品販売予定簿印刷	AE3DU090	製品販売予定簿印刷	製品販売	
P3000	製品販売予定簿集計表印刷	AE3DU100	製品販売予定簿集計表印刷	製品販売	
P3200	予定総括入力	AE3EU010	予定総括入力	製品販売	
P3300	予定総括表帳票印刷	AE3EU020	予定総括表印刷	製品販売	
P3600	概算見込野帳入力	AE3FU010	概算見込野帳情報入力	製品販売	
P3700	概算見込野帳情報（CSV）取込	AE3FU040	野帳 C S V 取込	製品販売	
P3800	概算見込野帳情報確認確定	AE3FU020	概算見込野帳確認確定	製品販売	
P4000	野帳関連印刷（製品生産SSへ）	AE3FU030	野帳 C S V ダウンロード	製品販売	製品販売の「野帳CSVダウンロード」と製品生産の「野帳CSVダウンロード」は同じ機能。 製品生産、製品販売の野帳のうち、概算見込野帳は、製品販売の機能のため、ユースケース一覧では、製品販売にも「野帳CSVダウンロード」を記載している。 製品生産の「検知野帳情報印刷」機能を利用して、概算見込野帳を印刷するため、システム化業務フローでは、概算見込野帳情報の確認・確定のプロセスの後に「検知野帳情報印刷」を配置している。
P5300	野帳関連印刷（製品生産SSへ）	AE3FU030	野帳 C S V ダウンロード	製品販売	製品販売の「野帳CSVダウンロード」と製品生産の「野帳CSVダウンロード」は同じ機能。 製品生産、製品販売の野帳のうち、概算見込野帳は、製品販売の機能のため、ユースケース一覧では、製品販売にも「野帳CSVダウンロード」を記載している。 製品生産の「検知野帳情報印刷」機能を利用して、概算見込野帳を印刷するため、システム化業務フローでは、概算見込野帳情報の確認・確定のプロセスの後に「検知野帳情報印刷」を配置している。
P4800	概算見込野帳情報確認確定	AE3FU020	概算見込野帳確認確定	製品販売	
P5700	合槎	AE3GU010	合槎	製品販売	
P5800	改槎	AE3GU020	改槎	製品販売	
P5900	改槎／合槎関連番号一覧表印刷	AE3GU070	改槎／合槎関連番号一覧表印刷	製品販売	
P6300	価格評定処理	AE3GU030	価格評定	製品販売	
P7300	販売予定価格評定調書印刷	AE3GU050	販売予定価格評定調書印刷	製品販売	
P7500	販売物件明細書印刷	AE3GU060	販売物件明細書印刷	製品販売	
P8100	概算販売（未登録単価）追加登録	AE3GU040	概算販売（未登録単価）追加登録	製品販売	
P8500	公売物件指定	AE3HU010	公売物件指定	製品販売	
P9100	落札者の選定・公売結果入力	AE3HU020	公売結果情報入力	製品販売	

次期国有林野情報管理システムの構築に係る要件定義書

プロセス ステップID	業務プロセス名	機能ID	機能名	現行サブシステム	備考
P8600	公売帳票印刷	AE3HU030	公売一覧表印刷	製品販売	
P10000	委託販売物件指定	AE3IU010	委託販売物件指定	製品販売	
P12300	委託販売結果情報、返品明細情報入力	AE3IU020	委託販売結果入力	製品販売	
		AE3IU030	委託販売結果CSVダウンロード	製品販売	
P12400	委託販売結果（CSV）取込	AE3IU040	委託販売結果CSV取込	製品販売	
		AE3IU050	委託販売結果確認確定	製品販売	
P12500	委託販売結果一覧表帳票印刷	AE3IU060	委託販売一覧表印刷	製品販売	
P15000	払出完了指示	AE3JU010	払出完了指示	製品販売	
P15200	概算物件引渡指示	AE3JU020	概算物件引渡指示	製品販売	
P16400	概算確定指示	AE3JU030	概算確定指示	製品販売	
P17700	返還指示	AE3JU040	返還指示	製品販売	
P18200	亡失情報入力	AE3JU050	亡失指示	製品販売	
P16000	単価内訳表・未登録単価一覧表印刷	AE3JU070	単価内訳表・未登録単価一覧表印刷	製品販売	
P16100	代金計算書印刷	AE3JU080	代金計算書印刷	製品販売	
P16200	代金計算書（清算整理表）印刷	AE3JU090	代金計算集計表（清算整理表）印刷	製品販売	
P13500	払出命令書（販売実行簿）印刷	AE3JU100	製品販売実行簿印刷	製品販売	
P18000	物品出納簿印刷	AE3JU110	物品出納簿印刷	製品販売	
P18100	物品管理計算書印刷	AE3JU120	物品管理計算書印刷	製品販売	
P2300	月別計画・予定情報取得	AE3KU010	月別販売予定表出力	製品販売	
	対応業務無し	AE3KU020	樹種別素材販売量内訳表（事業区分別）印刷	製品販売	・事業統計の基礎データとなる資料 ・都度利用できますが、年度毎の利用ということになる
P19000	実行総括表帳票印刷	AE3LU010	実行総括表印刷	製品販売	
P19400	機能類型別集計表印刷	AE3LU020	機能類型別集計表印刷	製品販売	
P18900	買受人別購入実績表印刷	AE3LU030	買受人別購入実績表印刷	製品販売	
P18700	製品販売内訳表印刷	AE3LU040	付表 5 製品販売内訳表印刷	製品販売	
P18800	製品販売銘柄別実績表印刷	AE3LU050	製品販売銘柄別実績表印刷	製品販売	
P19700	局別実績表出力	AE3LU060	局別実績表出力	製品販売	
P19000	実行総括表帳票印刷	AE3LU080	製品・立木按分比率データ作成	製品販売	・局における作業（年度の集計等の際に用いるものと推測） ・按分比率は、画面から入力するのではなく、各年度の機能類型別実行数量を集計して、算出している。 具体的には、製品販売、立木販売の年度毎の署別機能類型別実行数量を集計し、総実行数量との比率で、署別機能類型別比率を求めている ・実行総括表作成時に年1回作成
P20000	事業区分別集計表印刷	AE3LU090	事業区分別集計表印刷	製品販売	
P6600	評定番号付番入力	AE3MU010	評定番号付番情報入力	製品販売	
P6700	製品市場単価（A価格）計算	AE3MU020	製品市場単価（A価格）計算	製品販売	
P6800	B経費控除計算	AE3MU030	B経費控除計算	製品販売	
P6900	C経費控除計算	AE3MU040	C経費控除計算	製品販売	
P7800	契約明細情報入力（P12900へ）	AE3NU010	製品販売契約明細情報入力	製品販売	
P9300	契約明細情報入力（P12800へ）	AE3NU010	製品販売契約明細情報入力	製品販売	
P12700	契約明細情報入力（P13200へ）	AE3NU010	製品販売契約明細情報入力	製品販売	
P18600	契約明細情報入力（P14400）より	AE3NU010	製品販売契約明細情報入力	製品販売	
対応ID無し	対応業務無し	AE3ZU010	非定型RNE	製品販売	製品販売の方ではいろいろな統計資料等に使っている
対応ID無し	対応業務無し	AE3ZU020	番号表示等	製品販売	・番号表示等は、独立した画面ではなく、メイン画面で、桧番号、評定番号、契約番号等の入力項目横の参照ボタンを押下することにより開き、桧番号等の一覧を表示し、選択させるヘルプ画面 ・利用者は、署、局の製品生産、製品販売担当者 ・利用頻度は極めて高い

次期国有林野情報管理システムの構築に係る要件定義書

プロセス ステップID	業務プロセス名	機能ID	機能名	現行サブシステム	備考
P250	樹木採取権情報の登録	AE4AU010	樹木採取権情報入力	樹木採取権	
P320	収獲調査復命書入力	AB1AU030	収獲調査復命書入力	樹木採取権	
P330	立木調査野帳等（excel）入力	AB1AU040	立木調査野帳入力	樹木採取権	
P360	基礎額の評定	AE4BU010	樹木料評定情報抽出	樹木採取権	
P360	基礎額の評定	AE4BU020	樹木料評定情報入力	樹木採取権	
P360	基礎額の評定	AE4BU030	樹木料評定情報取込	樹木採取権	
P390	基礎額の算定調書作成	AE4BU040	樹木料算定調書作成	樹木採取権	
P580	樹木採取権情報の修正	AE4AU010	樹木採取権情報入力	樹木採取権	
P950	実施契約締結	AE4AU020	樹木採取権実施契約情報入力	樹木採取権	
P1030	収獲調査復命書入力	AB1AU030	収獲調査復命書入力	樹木採取権	
P1060	立木調査野帳等入力（excel）	AB1AU040	立木調査野帳入力	樹木採取権	
P1120	樹木料の評定	AE4BU020	樹木料評定情報入力	樹木採取権	
P1120	樹木料の評定	AE4BU030	樹木料評定情報取込	樹木採取権	
P1150	樹木料の算定調書作成	AE4BU040	樹木料算定調書作成	樹木採取権	
対応ID無し	対応業務無し	AE4BU050	樹木料契約明細入力	樹木採取権	
P2200	定期報告情報入力	AE4CU010	定期報告情報入力	樹木採取権	
P2850	樹木採取権情報の修正	AE4AU010	樹木採取権情報入力	樹木採取権	
対応ID無し	対応業務無し	AE4DU010	進行管理	樹木採取権	本庁又は局において都度都度状況把握するため、本機能を活用している。
P4300	運用協定及び実施契約の締結	AE4AU020	樹木採取権実施契約情報入力	樹木採取権	P4300は、樹木採取権の移転の際に出てくる作業であり、これに係る処理はシステムで行うことになっていないが（制度自体が新しくまだこのような状況にまで至った事例はないこと、移転はレアケースなので、それまでシステムで対応することは現時点では考えていないとのこと）、作業としては、新規設定と同様の作業となる。

次期国有林野情報管理システムの構築に係る要件定義書

プロセス テップID	業務プロセス名	機能ID	機能名	現行サブシステム	備考
P1900	歳出科目情報一覧表印刷	BA1AU004	歳出科目情報一覧表印刷	歳出予算管理	
P3400	歳出予算額情報入力	BA1BU001	歳出予算額情報入力	歳出予算管理	
P3700	歳出予算一覧表印刷	BA1BU002	歳出予算一覧表印刷	歳出予算管理	
P31100	歳出予算額情報入力確認リスト印刷	BA1BU003	歳出予算額情報入力確認リスト印刷	歳出予算管理	
P31500	歳出予算整理表印刷	BA1BU004	歳出予算整理表印刷	歳出予算管理	
P5400	示達情報取出	BA1CU001	示達情報取出	歳出予算管理	
P51900	示達情報 P C データ取込	BA1CU003	示達情報 P C データ取込	歳出予算管理	
P52300	支出負担行為示達一覧表印刷	BA1CU004	支出負担行為示達一覧表印刷	歳出予算管理	
P6300	示達情報取出	BA1CU001	示達情報取出	歳出予算管理	
P61700	示達情報 P C データ取込	BA1CU003	示達情報 P C データ取込	歳出予算管理	
P62200	支出負担行為示達一覧表印刷	BA1CU004	支出負担行為示達一覧表印刷	歳出予算管理	
P62600	支出アダムス抽出指示	BA1CU005	限度額示達抽出指示	歳出予算管理	
P7400	支出負担行為日計表印刷	BA1DU001	支出負担行為日計表印刷	歳出予算管理	
P7800	支出負担行為月計表印刷	BA1DU002	支出負担行為月計表印刷	歳出予算管理	
P7150	支出負担行為日計表印刷	BA1DU001	支出負担行為日計表印刷	歳出予算管理	
P7180	支出負担行為月計表印刷	BA1DU002	支出負担行為月計表印刷	歳出予算管理	
P8220	金融機関情報取込	BA1EU001	金融機関情報取込	歳出予算管理	
P8400	金融機関情報取込	BA1EU001	金融機関情報取込	歳出予算管理	
P8800	銀行マスタメンテナンス	BA1EU002	銀行マスタメンテナンス	歳出予算管理	
P5700	支出負担行為示達入力 (Excel)	BA1CU002	支出負担行為示達入力	歳出予算管理	
P51200	支出負担行為示達入力 (Excel)	BA1CU002	支出負担行為示達入力	歳出予算管理	
P6600	支出負担行為示達入力 (Excel)	BA1CU002	支出負担行為示達入力	歳出予算管理	
P61000	支出負担行為示達入力 (Excel)	BA1CU002	支出負担行為示達入力	歳出予算管理	

次期国有林野情報管理システムの構築に係る要件定義書

プロセス ステップID	業務プロセス名	機能ID	機能名	現行サブシステム	備考
P1200	債主情報を入力	BA2AU001	債主登録	支出管理	
P1201	債主情報を入力	BA2AU001	債主登録	支出管理	
P1400	債主登録（変更）票を一括印刷	BA2AU002	債主情報印刷	支出管理	
P1401	債主登録（変更）票を一括印刷	BA2AU002	債主情報印刷	支出管理	
P1600	債主情報を一覧印刷	BA2AU003	債主情報一覧印刷	支出管理	
P1601	債主情報を一覧印刷	BA2AU003	債主情報一覧印刷	支出管理	
P1800	アダムス連携実施、債主情報を抽出	BA2AU004	債主情報抽出指示	支出管理	
P1800	アダムス連携実施、債主情報を抽出	BA2ZU001	支出アダムス抽出指示	支出管理	
P11100	アダムス債主コードを確認	BA2AU004	債主情報抽出指示	支出管理	
P11200	債主情報を会計センターに連携	BA2AU004	債主情報抽出指示	支出管理	
P11300	アダムス債主コードを登録	BA2AU004	債主情報抽出指示	支出管理	
P2200	支出負担行為を入力	BA2BU001	支出負担行為決議情報入力	支出管理	
P2201	支出負担行為を入力	BA2BU001	支出負担行為決議情報入力	支出管理	
P2300	債主内訳を入力	BA2BU001	支出負担行為決議情報入力	支出管理	
P2301	債主内訳を入力	BA2BU001	支出負担行為決議情報入力	支出管理	
P2400	科目内訳を入力	BA2BU001	支出負担行為決議情報入力	支出管理	
P2401	科目内訳を入力	BA2BU001	支出負担行為決議情報入力	支出管理	
P2500	支出負担行為決議書を印刷	BA2BU002	支出負担行為決議書印刷	支出管理	
P2501	支出負担行為決議書を印刷	BA2BU002	支出負担行為決議書印刷	支出管理	
P2900	支払い確定を入力	BA2BU003	支払確定指示	支出管理	
P21000	アダムス連携実施、負担行為情報を抽出	BA2BU004	負担行為決議データ抽出指示	支出管理	
P21000	アダムス連携実施、負担行為情報を抽出	BA2ZU001	支出アダムス抽出指示	支出管理	
P3300	経費明細を入力	BA2CU001	支出負担行為決議明細入力	支出管理	
P3302	経費明細を入力	BA2CU001	支出負担行為決議明細入力	支出管理	
P3400	経費整理表を印刷	BA2CU002	経費整理表出力	支出管理	
P3401	経費整理表を印刷	BA2CU002	経費整理表出力	支出管理	
P3600	支出負担行為情報一覧を印刷	BA2CU003	支出負担行為情報一覧出力	支出管理	
P3601	支出負担行為情報一覧を印刷	BA2CU003	支出負担行為情報一覧出力	支出管理	
P4400	支出決議を入力	BA2BU001	支出負担行為決議情報入力	支出管理	
P4600	支出負担行為決議書を印刷	BA2BU002	支出負担行為決議書印刷	支出管理	
P41100	支出決議未抽出データ一覧表を印刷	BA2EU001	支出決議未抽出データ出力	支出管理	
P41300	アダムス連携を行う支出決議情報を抽出	BA2EU002	支出決議データ抽出指示	支出管理	
P41300	アダムス連携を行う支出決議情報を抽出	BA2ZU001	支出アダムス抽出指示	支出管理	
P5200	科目更生を入力	BA2FU001	科目更正／積算区分情報修正	支出管理	
P5400	アダムス連携を行う科目更生情報を抽出	BA2FU002	科目更正データ抽出指示	支出管理	
P5400	アダムス連携を行う科目更生情報を抽出	BA2ZU001	支出アダムス抽出指示	支出管理	
P6200	振込み金額を確認	BA2GU001	国庫金振込明細情報入力	支出管理	再構築対応に資するため、当機能の利用は昨年データでは、東北、関東、四国、本庁に限った40アクセスであった。
P6400	国庫金振込明細を入力	BA2GU001	国庫金振込明細情報入力	支出管理	
P6600	国庫金振込明細を削除	BA2GU002	国庫金振込明細削除	支出管理	
P6700	国庫金振込明細票を印刷	BA2GU003	国庫金振込明細票印刷	支出管理	
P7200	負担行為管理リストを印刷	BA2HU001	負担行為管理リスト出力	支出管理	
P7201	負担行為管理リストを印刷	BA2HU001	負担行為管理リスト出力	支出管理	
P7400	官公需契約実績調査資料を印刷	BA2HU002	官公需契約実績調査資料印刷	支出管理	
P7401	官公需契約実績調査資料を印刷	BA2HU002	官公需契約実績調査資料印刷	支出管理	
P7600	中小企業官公需特定品目契約状況を印刷	BA2HU003	中小企業官公需特定品目契約状況印刷	支出管理	
P7601	中小企業官公需特定品目契約状況を印刷	BA2HU003	中小企業官公需特定品目契約状況印刷	支出管理	
P7800	公共工事契約実績を印刷	BA2HU004	公共工事契約実績出力	支出管理	
P7801	公共工事契約実績を印刷	BA2HU004	公共工事契約実績出力	支出管理	
P71000	仕入等に係る課税対象整理簿を印刷	BA2HU005	仕入等に係る課税対象整理簿印刷	支出管理	
P71001	仕入等に係る課税対象整理簿を印刷	BA2HU005	仕入等に係る課税対象整理簿印刷	支出管理	
P71200	官公需契約に係る契約態様別実績調を印刷	BA2HU006	官公需契約に係る契約態様別実績調印刷	支出管理	
P71201	官公需契約に係る契約態様別実績調を印刷	BA2HU006	官公需契約に係る契約態様別実績調印刷	支出管理	
P71400	支出未済一覧表を印刷	BA2DU001	支出未済一覧表（科目単位）出力	支出管理	
P71400	支出未済一覧表を印刷	BA2DU002	支出未済一覧表（負担行為単位）出力	支出管理	
P71401	支出未済一覧表を印刷	BA2DU001	支出未済一覧表（科目単位）出力	支出管理	
P71401	支出未済一覧表を印刷	BA2DU002	支出未済一覧表（負担行為単位）出力	支出管理	

次期国有林野情報管理システムの構築に係る要件定義書

プロセス ステップID	業務プロセス名	機能ID	機能名	現行サブシステム	備考
対応ID無し	対応業務無し	BA2ZU002	非定型RNE	支出管理	2022年におけるこのメニューの利用実績は本庁のみ。計6回、29アクセスであった。



次期国有林野情報管理システムの構築に係る要件定義書

プロセス テップID	業務プロセス名	機能ID	機能名	現行サブシステム	備考
P1200	歳入予算を設定	BA3BU001	歳入予算額情報入力	収入管理	
P1300	入力した歳入予算を印刷	BA3BU002	歳入予算一覧表出力	収入管理	
P1301	入力した歳入予算を印刷	BA3BU002	歳入予算一覧表出力	収入管理	
P1500	署、科目のマトリクス状に歳入予算を集計印刷	BA3BU003	歳入予算額情報入力確認リスト印刷	収入管理	
P1501	署、科目のマトリクス状に歳入予算を集計印刷	BA3BU003	歳入予算額情報入力確認リスト印刷	収入管理	
P1700	科目単位での歳入予算の状態を印刷	BA3BU004	歳入予算整理表印刷	収入管理	
P1701	科目単位での歳入予算の状態を印刷	BA3BU004	歳入予算整理表印刷	収入管理	
P2200	債務者を入力	BA3CU001	債務者登録	収入管理	
P2201	債務者を入力	BA3CU001	債務者登録	収入管理	
P2400	債務者登録（変更）票を一括印刷	BA3CU002	債務者情報印刷	収入管理	
P2401	債務者登録（変更）票を一括印刷	BA3CU002	債務者情報印刷	収入管理	
P2600	債務者情報を一覧印刷	BA3CU003	債務者情報一覧表印刷	収入管理	
P2601	債務者情報を一覧印刷	BA3CU003	債務者情報一覧表印刷	収入管理	
P2800	アダムス連携実施、債務者情報を抽出	BA3CU004	債務者情報抽出指示	収入管理	
P2800	アダムス連携実施、債務者情報を抽出	BA3ZU002	収入アダムス抽出指示	収入管理	
P21100	債務者情報を会計センターに連携	BA3CU004	債務者情報抽出指示	収入管理	
P21400	アダムス債務者コードを登録	BA3CU004	債務者情報抽出指示	収入管理	
P3200	委託販売契約情報を入力	BA3DU001	委託販売契約情報入力	収入管理	
P3201	委託販売契約情報を入力	BA3DU001	委託販売契約情報入力	収入管理	
P4200	契約情報を入力	BA3EU001	契約情報入力	収入管理	
P4201	契約情報を入力	BA3EU001	契約情報入力	収入管理	
P4500	分割納付情報を入力	BA3EU001	契約情報入力	収入管理	
P4501	分割納付情報を入力	BA3EU001	契約情報入力	収入管理	
P4600	債権情報を入力	BA3EU001	契約情報入力	収入管理	
P4601	債権情報を入力	BA3EU001	契約情報入力	収入管理	
P4700	契約書を印刷	BA3EU002	契約書印刷	収入管理	
P4701	契約書を印刷	BA3EU002	契約書印刷	収入管理	
P4900	債権発生通知書を印刷	BA3EU003	債権発生通知書印刷	収入管理	
P4901	債権発生通知書を印刷	BA3EU003	債権発生通知書印刷	収入管理	
P41300	契約確認完了を入力	BA3EU004	契約情報確認	収入管理	
P41301	契約確認完了を入力	BA3EU004	契約情報確認	収入管理	
P41400	債権未抽出データ一覧表を印刷	BA3EU005	債権未抽出データ一覧表印刷	収入管理	
P41401	債権未抽出データ一覧表を印刷	BA3EU005	債権未抽出データ一覧表印刷	収入管理	
P41700	アダムス連携実施、債権情報を抽出	BA3EU006	債権発生通知情報抽出指示	収入管理	
P41700	アダムス連携実施、債権情報を抽出	BA3ZU002	収入アダムス抽出指示	収入管理	
P5200	契約管理リストを印刷	BA3FU001	契約管理リスト印刷	収入管理	
P5201	契約管理リストを印刷	BA3FU001	契約管理リスト印刷	収入管理	

次期国有林野情報管理システムの構築に係る要件定義書

プロセス ステップID	業務プロセス名	機能ID	機能名	現行サブシステム	備考
P5400	延納契約リストを印刷	BA3FU002	延納契約リスト印刷	収入管理	
P5401	延納契約リストを印刷	BA3FU002	延納契約リスト印刷	収入管理	
P5600	売上に係る課税対象整理簿を印刷	BA3FU003	売上に係る課税対象整理簿印刷	収入管理	
P5601	売上に係る課税対象整理簿を印刷	BA3FU003	売上に係る課税対象整理簿印刷	収入管理	
P5800	延納による販売実績表を印刷	BA3FU004	延納による販売実績表印刷	収入管理	
P5801	延納による販売実績表を印刷	BA3FU004	延納による販売実績表印刷	収入管理	
P51000	留意債権一覧を印刷	BA3FU005	留意債権一覧印刷	収入管理	
P51001	留意債権一覧を印刷	BA3FU005	留意債権一覧印刷	収入管理	
P6200	更新する継続債権を選択	BA3GU001	継続債権更新入力	収入管理	
P6201	更新する継続債権を選択	BA3GU001	継続債権更新入力	収入管理	
P6300	契約情報を入力	BA3EU001	契約情報入力	収入管理	
P6301	契約情報を入力	BA3EU001	契約情報入力	収入管理	
P6600	分割納付情報を入力	BA3EU001	契約情報入力	収入管理	
P6601	分割納付情報を入力	BA3EU001	契約情報入力	収入管理	
P6700	債権情報を入力	BA3EU001	契約情報入力	収入管理	
P6701	債権情報を入力	BA3EU001	契約情報入力	収入管理	
P6800	契約債権更新一覧表を印刷	BA3GU002	継続債権更新一覧表出力	収入管理	
P6801	契約債権更新一覧表を印刷	BA3GU002	継続債権更新一覧表出力	収入管理	
P7200	科目更生を入力	BA3HU001	歳入科目更正情報入力	収入管理	
P7201	科目更生を入力	BA3HU001	歳入科目更正情報入力	収入管理	
P7400	アダムス連携実施、科目更生情報を抽出	BA3HU002	歳入科目更正データ抽出指示	収入管理	
P7400	アダムス連携実施、科目更生情報を抽出	BA3ZU002	収入アダムス抽出指示	収入管理	
P8600	システムに収納情報を取込	BA3IU001	収納情報取込	収入管理	
P8700	アダムス債権番号が未入力のものを確認	BA3IU001	収納情報取込	収入管理	2022年の利用実績では、7局・各署で、月に関係なく使用されている（各種各月数件）。本庁での利用は一件のみ。
P8800	収納情報を入力	BA3IU002	収納情報入力	収入管理	
P81100	アダムス債権番号を入力	BA3IU002	収納情報入力	収入管理	2022年の利用実績では、7局・各署で、月に関係なく使用されている（各種各月数件）。本庁での利用は一件のみ。
P81200	領収済通知一覧表を印刷	BA3IU003	領収済通知一覧表印刷	収入管理	
P81201	領収済通知一覧表を印刷	BA3IU003	領収済通知一覧表印刷	収入管理	
P81400	収納状況一覧表を印刷	BA3IU004	収納状況一覧表印刷	収入管理	
P81401	収納状況一覧表を印刷	BA3IU004	収納状況一覧表印刷	収入管理	
P81600	徴収額集計表を印刷	BA3IU005	徴収額集計表印刷	収入管理	
P81601	徴収額集計表を印刷	BA3IU005	徴収額集計表印刷	収入管理	
P81800	月別収入実績・見込を印刷	BA3IU006	月別収入実績印刷	収入管理	
P81801	月別収入実績・見込を印刷	BA3IU006	月別収入実績印刷	収入管理	
対応ID無し	対応業務無し	BA3EU007	未関連付け貸付契約一覧	収入管理	
対応ID無し	対応業務無し	BA3ZU001	契約一覧	収入管理	
対応ID無し	対応業務無し	BA3ZU003	非定型RNE	収入管理	2022年の利用実績は、本局では0件、7局はいずれも本局での利用実績がある。月による多寡はさほど大きくない。

次期国有林野情報管理システムの構築に係る要件定義書

プロセス ステップID	業務プロセス名	機能ID	機能名	現行サブシステム	備考
P1250	契約情報の入力（貸付・使用SS）	CE1AU010	貸付台帳入力	貸付・使用等管理	P1250・PA1100・PB1100の違いは、(新規)申請・更新・その他の違いであり、処理流れは同類。
P1300	台帳作成（貸付・使用SS）	CE1AU010	貸付台帳入力	貸付・使用等管理	
P1350	台帳出力（貸付・使用SS）	CE1GU010	貸付使用・共用林野一覧表印刷	貸付・使用等管理	
P1350	台帳出力（貸付・使用SS）	CE1KU010	貸付台帳検索	貸付・使用等管理	
PA1150	台帳作成（貸付・使用SS）	CE1AU010	貸付台帳入力	貸付・使用等管理	
PA1200	台帳出力（貸付・使用SS）	CE1GU010	貸付使用・共用林野一覧表印刷	貸付・使用等管理	
PA1200	台帳出力（貸付・使用SS）	CE1KU010	貸付台帳検索	貸付・使用等管理	
PB1100	契約情報の入力（貸付・使用SS）	CE1AU010	貸付台帳入力	貸付・使用等管理	P1250・PA1100・PB1100の違いは、(新規)申請・更新・その他の違いであり、処理流れは同類。
PB1150	台帳作成（貸付・使用SS）	CE1AU010	貸付台帳入力	貸付・使用等管理	
PB1200	台帳出力（貸付・使用SS）	CE1GU010	貸付使用・共用林野一覧表印刷	貸付・使用等管理	
PB1200	台帳出力（貸付・使用SS）	CE1KU010	貸付台帳検索	貸付・使用等管理	
P350	貸付料試算（貸付・使用SS）	CE1BU010	貸付料算定	貸付・使用等管理	
PA350	貸付料試算（貸付・使用SS）	CE1BU010	貸付料算定	貸付・使用等管理	
PB350	貸付料試算（貸付・使用SS）	CE1BU010	貸付料算定	貸付・使用等管理	
P999	契約書（案）出力作業	CE1CU010	契約書作成	貸付・使用等管理	現状オフラインによる作業が発生している。解消要望あり。
P1000	契約書（案）出力	CE1CU010	契約書作成	貸付・使用等管理	現状オフラインによる作業が発生している。解消要望あり。
PA1100	契約情報の入力（貸付・使用SS）	CE1CU010	契約書作成	貸付・使用等管理	P1250・PA1100・PB1100の違いは、(新規)申請・更新・その他の違いであり、処理流れは同類。
PA150	満了通知出力	CE1DU010	貸付期間満了通知印刷	貸付・使用等管理	
PB1010	料金改定通知書出力	CE1EU010	料金改定通知作成	貸付・使用等管理	
P450	算定調書出力（収入管理SS?）	CE1JU010	算定調書作成	貸付・使用等管理	
PA450	算定調書出力（貸付・使用サブシステム）	CE1JU010	算定調書作成	貸付・使用等管理	
PB450	算定調書出力（貸付・使用SS）	CE1JU010	算定調書作成	貸付・使用等管理	
PC200	統計情報出力（事業統計SS?）	CE1HU010	貸付情報集計	貸付・使用等管理	
PC200	統計情報出力（事業統計SS?）	CE1IU010	貸付集計帳票作成	貸付・使用等管理	
PC200	統計情報出力（事業統計SS?）	CE1MU010	貸付集計帳票バックデータ一覧作成	貸付・使用等管理	
対応ID無し	対応業務無し	CE1GU010	貸付使用・共用林野一覧表印刷	貸付・使用等管理	利用頻度に差はあるが局・署・本庁とも定期的に利用あり。 項目選択ができるが指定時の使いやすさを改善してもらいたいとの希望あり。
対応ID無し	対応業務無し	CE1ZU010	非定型RNE	貸付・使用等管理	・活用：事業統計等の資料の作成に用いたり、貸付等物件の更新手続きの確認など、貸付・使用等管理業務にあたって様々なことに活用。 ・出力頻度：年に1回程度かと思わるが、頻度が多いところだと年3～4回程度は出力をしている。

次期国有林野情報管理システムの構築に係る要件定義書

プロセス トップID	業務プロセス名	機能ID	機能名	現行サブシステム	備考
P1300	選定一覧作成	CF1AU010	選定一覧作成	分収育林	
P1600	対象森林情報を登録	CF1AU020	対象森林情報登録	分収育林	
P1701	対象森林情報を入力	CF1AU020	対象森林情報登録	分収育林	
P1800	対象森林情報を修正	CF1AU020	対象森林情報登録	分収育林	
P1900	対象森林一覧を作成	CF1AU020	対象森林情報登録	分収育林	分収育林の対象一覧（分収育林契約を結ぶことが決まった物件一覧）は、刷新システムで作成できないようである。ただ、分収育林契約の候補地を一覧にすることはできる。利用頻度については、新規募集が再開されるまでは利用することはない。仮に新規募集があったとしても年に数回程度。 （※富士通のシステム化業務フローには機能として記載があるが、ユースケース、マニュアル等には記載がない。OLAPで抽出する方法はあり。）
P2800	契約者情報の更新	CF1BU010	契約変更情報登録	分収育林	
P3200	契約継続期間の延長	CF1BU010	契約変更情報登録	分収育林	P3200は契約を継続する変更を行う処理なので内定者の登録は必要ないと考えられるためなくてもよいと考える。 新規募集の際、応募期間終了後から契約手続き開始までの間に、契約者として内定した者をシステムに登録するときに使用する。契約延長の時には使用しない機能。
P3200	契約継続期間の延長	CF1BU010	契約変更情報登録	分収育林	
P4500	管理経営計画変更情報登録	CF1BU030	管理経営計画変更情報登録	分収育林	
P4800	分収林異動情報を登録する	CF1CU010	分収林異動情報登録	分収育林	
P4900	収益発生	対応ID無し	対応機能無し	分収育林	システムを用いる業務ではないため対応機能は無い
P11000	対象森林情報を削除	CF1AU020	対象森林情報登録	分収育林	
P11700	応募者情報を登録	CF1AU030	内定者登録	分収育林	
P11710	判断	対応ID無し	対応機能無し	分収育林	
P11900	応募者情報を修正	CF1AU030	内定者登録	分収育林	
P12100	応募者情報を削除	CF1AU030	内定者登録	分収育林	
P12300	内定者情報を登録	CF1AU030	内定者登録	分収育林	
P12400	選定結果・内定通知を作成	CF1AU040	内定通知作成	分収育林	
P12900	内定者情報を修正	CF1AU030	内定者登録	分収育林	
P13000	契約書を作成	CF1AU040	内定通知作成	分収育林	
P13200	内定者情報を削除	CF1AU030	内定者登録	分収育林	
P13300	内定者一覧を作成	CF1AU050	内定者一覧作成	分収育林	
P13700	契約情報を登録	CF1AU060	契約情報登録	分収育林	
P13900	契約情報を修正	CF1BU010	契約変更情報登録	分収育林	
P14000	契約情報を削除	CF1AU060	契約情報登録	分収育林	
P15000	分収時期の通知（署とオーナー）	CF1DU030	分収木販売通知作成	分収育林	
P25600	損害発生通知（オーナーへ）	CF1DU040	損害発生通知作成	分収育林	
P25700	損害発生通知（指定機関へ）	CF1DU040	損害発生通知作成	分収育林	
P30300	帳票類整理（台帳等）	CF1CU060	分収林履歴表作成	分収育林	
P30300	帳票類整理（台帳等）	CF1CU070	分収林個別表作成	分収育林	
P30300	帳票類整理（台帳等）	CF1CU080	費用負担者個別表作成	分収育林	
P30300	帳票類整理（台帳等）	CF1CU090	費用負担者一覧表作成	分収育林	
P41200	分収金情報登録	CF1CU030	契約者別分収金情報登録	分収育林	
対応ID無し	対応業務無し	CF1EU060	契約者検索	分収育林	・主に費用負担者等から問い合わせがあったときに、契約情報を確認するために使用する。また、契約情報や契約者一覧を一括で出力できるので、決裁文書に添付する資料を作成するのにも使用する。 ・「契約者一覧」といった帳票は無いが、「費用負担者一覧表作成」が、同等の処理として挙げられる。 ・随時ご利用できる機能 例えば、契約番号等に紐づく契約者の一覧を表示し、契約者情報を確認する、または修正するといった場合に利用できる。「契約者変更情報入力」画面では、契約番号等を指定する必要があるが、当機能では一覧検索の結果から「契約者変更情報入力」画面へ遷移することが可能。 以上のことから、契約者一覧を作成するだけでなく、検索したいときにするという業務プロセス。

次期国有林野情報管理システムの構築に係る要件定義書

プロセス テップID	業務プロセス名	機能ID	機能名	現行サブシステム	備考
P56900	帳票類整理	CF1CU060	分収林履歴表作成	分収育林	
P56900	帳票類整理	CF1CU070	分収林個別表作成	分収育林	
P56900	帳票類整理	CF1CU080	費用負担者個別表作成	分収育林	
P56900	帳票類整理	CF1CU090	費用負担者一覧表作成	分収育林	
P13000	契約書を作成	CF1AU070	分収金振込者一覧表作成	分収育林	募集の際、応募者に内定通知をした後、契約日までに費用負担額（契約代金）が支払われるので、作成するタイミングとしては、契約日と同時もしくは後になる。 以上から、業務プロセス的には、P13000当たり。
P65100	生育状況通知作成・送付	CF1DU010	生育状況通知作成	分収育林	
P65200	保育実施通知作成・送付	CF1DU020	保育実施状況通知作成	分収育林	
P65500	管理経営計画変更通知作成	CF1DU050	管理経営計画変更通知作成	分収育林	
P65600	住所変更等変更確認通知作成	CF1DU060	住所変更等変更確認通知作成	分収育林	
P65700	名義変更確認通知作成	CF1DU070	名義変更確認通知作成	分収育林	
P65800	契約者に係る連絡先住所一覧表作成	CF1DU010	生育状況通知作成	分収育林	
P65900	利用証明書、名誉オーナー認定証作成	CF1DU090	利用証明書作成	分収育林	
P65900	利用証明書、名誉オーナー認定証作成	対応ID無し	対応機能無し	分収育林	利用証明書作成はできるが名誉オーナー認定証作成はできない。（サブシステム担当にも確認済）
P76100	分収育林事業管理経営計画総括表作成	CF1EU040	分収育林事業管理経営計画総括表作成	分収育林	
P76200	管理経営計画表作成	CF1EU010	管理経営計画表作成	分収育林	
P76300	公募別年度別分収（生産）実績帳票作成	CF1EU030	作業実績帳票作成	分収育林	
P76400	主伐実施予定一覧表作成	CF1EU070	予定・実行簿作成	分収育林	第1及び第4四半期頃、局・署担当者が利用する
P76500	作業実施予定一覧表作成	CF1EU070	予定・実行簿作成	分収育林	第1及び第4四半期頃、局・署担当者が利用する
P76600	分収育林法人の森林実施状況作成	CF1EU050	分収育林法人の森林実施状況作成	分収育林	
P95200	帳票類整理	CF1CU060	分収林履歴表作成	分収育林	30行目と同様
P95200	帳票類整理	CF1CU070	分収林個別表作成	分収育林	30行目と同様
P95200	帳票類整理	CF1CU080	費用負担者個別表作成	分収育林	30行目と同様
P95200	帳票類整理	CF1CU090	費用負担者一覧表作成	分収育林	30行目と同様
P97500	帳票類整理	CF1CU060	分収林履歴表作成	分収育林	30行目と同様
P97500	帳票類整理	CF1CU070	分収林個別表作成	分収育林	30行目と同様
P97500	帳票類整理	CF1CU080	費用負担者個別表作成	分収育林	30行目と同様
P97500	帳票類整理	CF1CU090	費用負担者一覧表作成	分収育林	30行目と同様
P512400	帳票類整理	CF1CU060	分収林履歴表作成	分収育林	30行目と同様
P512400	帳票類整理	CF1CU070	分収林個別表作成	分収育林	30行目と同様
P512400	帳票類整理	CF1CU080	費用負担者個別表作成	分収育林	30行目と同様
P512400	帳票類整理	CF1CU090	費用負担者一覧表作成	分収育林	30行目と同様
P651100	宛名書作成	CF1DU080	宛名書作成	分収育林	
対応ID無し	対応業務無し	CF1BU020	分割譲渡登録	分収育林	・契約変更のうち分割譲渡の場合に利用 ・費用負担者が分収（主伐）の時期1年以上前に持分の分割・譲渡の申請をしたときに、局担当者が手続きに使用
対応ID無し	対応業務無し	CF1BU040	管理経営計画変更確認一覧作成	分収育林	適宜、局・署担当者が閲覧する程度。
対応ID無し	対応業務無し	CF1CU040	分収林異動確認一覧作成	分収育林	適宜、局・署担当者が閲覧する程度。
対応ID無し	対応業務無し	CF1CU050	契約者別分収金確認一覧作成	分収育林	適宜、局・署担当者が閲覧する程度。
対応ID無し	対応業務無し	CF1EU020	分収育林事業の現況作成	分収育林	適宜、局・署担当者が閲覧する程度。
対応ID無し	対応業務無し	CF1EU070	予定・実行簿作成	分収育林	第1及び第4四半期頃、局・署担当者が利用
対応ID無し	対応業務無し	CF1ZU010	非定型RNE	分収育林	統計的なデータをとったり、業務資料作成に使用できる。ただ、刷新システムをあまり活用していない局もあるため、本庁では別途整理したexcelで統計や各種資料のデータをとっており、あまり活用できていない。

# 次期国有林野情報管理システムの 構築に係る要件定義書作成等業務

## 別表4-6\_機能・画面对応表

プロジェクト名称	次期国有林野情報管理システムの 構築に係る要件定義書作成等業務
文書名称	別表4-6_機能・画面对応表
初版作成者	林野庁
初版作成日	2023/9/15
最終更新者	林野庁
最終更新日	2025/10/28



項番	Ver.	更新日	更新者	コメント
1	1.0	2023/9/15	林野庁	初版
2	1.1	2023/10/25	林野庁	現行システムの設計書に基づき機能・画面对応関係を追記
3	1.2	2025/10/28	林野庁	要件定義書の更新に合わせた修正
4				
5				
6				
7				
8				
9				
10				
11				
12				
13				
14				
15				
16				
17				
18				
19				
20				

No.	現行サブシステム	現行サブシステムID	機能ID	機能名	画面ID	画面名	備考
1	森林情報管理	AA1	AA1A000	調査簿等情報入力	AA1AM001	調査簿等情報入力検索	
2	森林情報管理	AA1	AA1A000	調査簿等情報入力	AA1AM002	調査簿等情報入力面積	
3	森林情報管理	AA1	AA1A000	調査簿等情報入力	AA1AM003	調査簿等情報入力林況	
4	森林情報管理	AA1	AA1A000	調査簿等情報入力	AA1AM004	調査簿等情報入力法指定等	
5	森林情報管理	AA1	AA1A000	調査簿等情報入力	AA1AM006	調査簿等情報入力地位	
6	森林情報管理	AA1	AA1A000	調査簿等情報入力	AA1AM007	調査簿等情報入力地況	
7	森林情報管理	別表4-6_機能・画面対応表	AA1A000	調査簿等情報入力	AA1AM008	調査簿等情報入力機能等	
8	森林情報管理	AA1	AA1A000	調査簿等情報入力	AA1AM010	調査簿等情報入力土地情報	
9	森林情報管理	AA1	AA1A100	区域等修正	AA1AM101	区域等詳細	
10	森林情報管理	AA1	AA1A200	林小班の面積調整	AA1AM201	面積調整入力	
11	森林情報管理	AA1	AA1A300	技術情報入力	AA1AM301	技術情報検索	
12	森林情報管理	AA1	AA1A300	技術情報入力	AA1AM302	技術情報入力	
13	森林情報管理	AA1	AA1A400	林班一括修正	AA1AM400	林班一覧検索	
14	森林情報管理	AA1	AA1A400	林班一括修正	AA1AM401	林班詳細	
15	森林情報管理	AA1	AA1A500	樹木採取区名登録	AA1AM501	樹木採取区名登録	
16	森林情報管理	AA1	AA1B100	施業履歴取込処理	AA1BM101	施業履歴取込検索	
17	森林情報管理	AA1	AA1B100	施業履歴取込処理	AA1BM102	施業履歴取込	
18	森林情報管理	AA1	AA1B100	施業履歴取込処理	AA1BM103	履歴選択	
19	森林情報管理	AA1	AA1B200	変更小班情報リスト出力	AA1BM201	変更小班情報リスト出力（施業履歴）	
20	森林情報管理	AA1	AA1C000	林小班の分割	AA1CM001	林小班の分割	
21	森林情報管理	AA1	AA1C100	林小班的統合	AA1CM101	林小班的統合	
22	森林情報管理	AA1	AA1C100	林小班的統合	AA1CM102	統合小班選択	
23	森林情報管理	AA1	AA1C200	林小班的削除	AA1CM201	林小班的削除	
24	森林情報管理	AA1	AA1C300	林小班の新規登録	AA1CM301	林小班の新規登録	
25	森林情報管理	AA1	AA1C400	林小班名の振り直し	AA1CM401	林小班名の振り直し	
26	森林情報管理	AA1	AA1D000	面積調整簿出力	AA1DM001	面積調整簿出力	
27	森林情報管理	AA1	AA1D010	面積調整簿PDF出力	AA1DM001	面積調整簿出力	
28	森林情報管理	AA1	AA1D100	森林調査簿作成	AA1DM101	森林調査簿等印刷	
29	森林情報管理	AA1	AA1D200	図面発注用注記一覧作成	AA1DM201	図面発注用注記一覧出力	
30	森林情報管理	AA1	AA1E000	林班沿革簿出力	AA1EM001	林班沿革簿出力	
31	森林情報管理	AA1	AA1F000	樹立用調査簿確定	AA1FM001	樹立用調査簿確定	
32	森林情報管理	AA1	AA1F100	対象林小班指定	AA1FM101	対象林小班指定	
33	森林情報管理	AA1	AA1F300	伐造計画量等登録	AA1FM301	伐造計画量入力検索	
34	森林情報管理	AA1	AA1F300	伐造計画量等登録	AA1FM302	伐造計画量入力	
35	森林情報管理	AA1	AA1F400	指定量確認リスト出力	AA1FM401	指定量確認リスト出力	
36	森林情報管理	AA1	AA1F410	伐採造林計画簿作成	AA1HM101	伐採造林計画簿印刷	
37	森林情報管理	AA1	AA1F500	樹立作業用調査簿修正	AA1FM501	作業用調査簿等情報入力	
38	森林情報管理	AA1	AA1F500	樹立作業用調査簿修正	AA1FM502	作業用調査簿等情報入力面積	
39	森林情報管理	AA1	AA1F500	樹立作業用調査簿修正	AA1FM503	作業用調査簿等情報入力林況	
40	森林情報管理	AA1	AA1F500	樹立作業用調査簿修正	AA1FM504	作業用調査簿等情報入力法指定等	
41	森林情報管理	AA1	AA1F500	樹立作業用調査簿修正	AA1FM506	作業用調査簿等情報入力地位	
42	森林情報管理	AA1	AA1F500	樹立作業用調査簿修正	AA1FM507	作業用調査簿等情報入力地況	
43	森林情報管理	AA1	AA1F500	樹立作業用調査簿修正	AA1FM508	作業用調査簿等情報入力機能等	
44	森林情報管理	AA1	AA1F600	樹立用調査簿再確定（林班）	AA1FM601	樹立用調査簿再確定（林班）	
45	森林情報管理	AA1	AA1F700	森林調査簿作成（樹立作業用）	AA1DM101	森林調査簿等印刷	
46	森林情報管理	AA1	AA1F800	伐造計画量等登録(Excel)	AA1FM820	伐造簿情報抽出状況確認	
47	森林情報管理	AA1	AA1F800	伐造計画量等登録(Excel)	AA1FM840	伐造簿情報入力	
48	森林情報管理	AA1	AA1G000	年度更新	AA1GM001	年度更新	
49	森林情報管理	AA1	AA1H000	森林調査簿作成（樹立時）	AA1DM101	森林調査簿等印刷	
50	森林情報管理	AA1	AA1H100	伐採造林計画簿作成（樹立時）	AA1HM101	伐採造林計画簿印刷	
51	森林情報管理	AA1	AA1H300	伐採造林計画簿（公表用）出力	AA1HM300	伐採造林計画簿（公表用）出力	
52	森林情報管理	AA1	AA1I000	計画変更対象計画区指定	AA1IM001	計画変更対象計画区指定	
53	森林情報管理	AA1	AA1I500	計画変更林小班的分割	AA1IM500	計画変更林小班的分割	
54	森林情報管理	AA1	AA1I600	計画変更林小班的統合	AA1IM600	計画変更林小班的統合	
55	森林情報管理	AA1	AA1I600	計画変更林小班的統合	AA1IM610	計画変更統合小班選択	
56	森林情報管理	AA1	AA1I700	計画変更林小班名の振り直し	AA1IM700	計画変更林小班名の振り直し	
57	森林情報管理	AA1	AA1J000	森林計画関連資料（樹立作業用）	AA1JM003	森林計画関連資料出力	
58	森林情報管理	AA1	AA1J000	森林計画関連資料（樹立作業用）	AA1JM921	鳥獣害防止森林区域集計表出力	
59	森林情報管理	AA1	AA1J015	施業実施計画関連資料（樹立作業用）	AA1JM013	施業実施計画関連資料	
60	森林情報管理	AA1	AA1J016	施業実施計画関連資料林班別（樹立作業用）	AA1JM016	施業実施計画関連資料（林班別）	
61	森林情報管理	AA1	AA1J050	官行造林関連資料（樹立作業用）	AA1JM023	官行造林関連資料	
62	森林情報管理	AA1	AA1J400	森林計画関連資料（樹立時）	AA1JM003	森林計画関連資料出力	
63	森林情報管理	AA1	AA1J400	森林計画関連資料（樹立時）	AA1JM921	鳥獣害防止森林区域集計表出力	
64	森林情報管理	AA1	AA1J415	施業実施計画関連資料（樹立時）	AA1JM013	施業実施計画関連資料	
65	森林情報管理	AA1	AA1J416	施業実施計画関連資料林班別（樹立時）	AA1JM016	施業実施計画関連資料（林班別）	

No.	現行サブシステム	現行サブシステムID	機能ID	機能名	画面ID	画面名	備考
66	森林情報管理	AA1	AA1J450	官行造林関連資料（樹立時）	AA1JM023	官行造林関連資料	
67	森林情報管理	AA1	AA1J800	森林計画関連資料（最新）	AA1JM003	森林計画関連資料出力	
68	森林情報管理	AA1	AA1J800	森林計画関連資料（最新）	AA1JM921	鳥獣害防止森林区域集計表出力	
69	森林情報管理	AA1	AA1J815	施業実施計画関連資料（最新）	AA1JM013	施業実施計画関連資料	
70	森林情報管理	AA1	AA1J816	施業実施計画関連資料林班別（最新）	AA1JM016	施業実施計画関連資料（林班別）	
71	森林情報管理	AA1	AA1J850	官行造林関連資料（最新）	AA1JM023	官行造林関連資料	
72	森林情報管理	AA1	AA1J900	旧形式変換	AA1JM901	C S V ファイルの取込み	
73	森林情報管理	AA1	AA1J900	旧形式変換	AA1JM911	任意検索 D B 抽出	
74	森林情報管理	AA1	AA1J900	旧形式変換	AA1JM911	任意検索 D B 抽出	
75	森林情報管理	AA1	AA1J900	旧形式変換	AA1JM911	任意検索 D B 抽出	
76	森林情報管理	AA1	AA1K000	小班実行管理リスト出力	AA1KM010	小班実行管理リスト出力	
77	森林情報管理	AA1	AA1K000	小班実行管理リスト出力	AA1KM020	小班リスト出力	
78	森林情報管理	AA1	AA1K000	小班実行管理リスト出力	AA1KM040	年齢別集計表出力	
79	森林情報管理	AA1	AA1K100	小班実行管理閲覧修正	AA1KM201	小班実行管理一覧	
80	森林情報管理	AA1	AA1K100	小班実行管理閲覧修正	AA1KM202	小班実行管理閲覧・一括修正	
81	森林情報管理	AA1	AA1K200	小班実行管理履歴反映	AA1KM101	小班実行履歴反映	
82	収穫	AB1	AB1AU010	収穫管理表	AB1AM010	収穫管理表	
83	収穫	AB1	AB1AU030	収穫調査復命書入力	AB1AM030	収穫調査復命書入力	
84	収穫	AB1	AB1AU040	立木調査野帳入力	AB1AM040	立木調査野帳入力	
85	収穫	AB1	AB1AU050	立木調査野帳表示	AB1AM050	立木調査野帳表示	
86	収穫	AB1	AB1AU060	採材調査野帳入力	AB1AM060	採材調査野帳入力	
87	収穫	AB1	AB1AU070	採材調査野帳表示	AB1AM070	採材調査野帳表示	
88	収穫	AB1	AB1AU080	樹高曲線データ入力	AB1AM080	樹高曲線データ入力	
89	収穫	AB1	AB1AU090	樹高曲線データ表示	AB1AM090	樹高曲線データ表示	
90	収穫	AB1	AB1AU100	樹材種別明細情報入力	AB1AM100	樹材種別明細情報入力	
91	収穫	AB1	AB1AU110	樹材種別明細情報入力(北海道版)	AB1AM100	樹材種別明細情報入力	
92	収穫	AB1	AB1AU120	樹材種別明細情報表示	AB1AM120	樹材種別明細情報表示	
93	収穫	AB1	AB1AU130	樹材種別明細情報表示(北海道版)	AB1AM120	樹材種別明細情報表示	
94	収穫	AB1	AB1AU140	野帳情報等取込	AB1AM150	調査野帳等確定	
95	収穫	AB1	AB1AU150	調査野帳等確定	AB1AM150	調査野帳等確定	
96	収穫	AB1	AB1AU160	復命書／立木調査野帳等一括印刷	AB1AM160	復命書／立木調査野帳等一括印刷	
97	収穫	AB1	AB1AU170	立木／採材調査野帳印刷	AB1AM040	立木調査野帳入力	
98	収穫	AB1	AB1AU170	立木／採材調査野帳印刷	AB1AM060	採材調査野帳入力	
99	収穫	AB1	AB1AU180	復命書印刷	AB1AM180	復命書印刷	
100	収穫	AB1	AB1AU190	樹材種別一覧表印刷	AB1AM190	樹材種別一覧表印刷	
101	収穫	AB1	AB1AU200	樹材種別一覧表印刷（北海道版）	AB1AM190	樹材種別一覧表印刷	
102	収穫	AB1	AB1AU210	樹高曲線データ印刷	AB1AM210	樹高曲線データ印刷	
103	収穫	AB1	AB1BU010	収穫予定簿入力	AB1BM010	収穫予定簿入力	
104	収穫	AB1	AB1BU030	収穫予定簿確認リスト印刷	AB1BM030	収穫予定簿確認リスト印刷	
105	収穫	AB1	AB1BU040	収穫予定表印刷	AB1BM040	収穫予定表印刷（本庁）	
106	収穫	AB1	AB1BU050	収穫予定簿（流域・機能別）印刷	AB1BM050	収穫予定簿（流域・機能別）印刷	
107	収穫	AB1	AB1BU060	収穫・販売予定総括入力	AB1BM060	収穫・販売予定総括入力	
108	収穫	AB1	AB1BU070	収穫・販売予定総括表印刷	AB1BM070	収穫・販売予定総括表印刷	
109	収穫	AB1	AB1CU010	収穫実行簿直接入力(払出)	AB1CM010	収穫実行簿直接入力（払出）	
110	収穫	AB1	AB1CU030	払出情報入力	AB1CM030	払出情報入力	
111	収穫	AB1	AB1CU040	跡地検査完了登録	AB1CM040	跡地検査完了登録	
112	収穫	AB1	AB1DU010	収穫予定簿/実行簿検索	AB1DM010	収穫予定簿・実行簿検索	
113	収穫	AB1	AB1DU020	予定変更状況確認	AB1DM020	予定変更状況確認	
114	収穫	AB1	AB1DU030	予定実行差異確認	AB1DM030	予定実行差異確認	
115	収穫	AB1	AB1DU040	収穫・販売実行総括表印刷	AB1DM040	収穫・販売実行総括表印刷	
116	収穫	AB1	AB1DU050	製品・立木按分比率データ作成	AB1DM050	製品・立木按分比率データ作成	
117	収穫	AB1	AB1DU070	流域別機能類型別集計表印刷	AB1DM070	流域別・機能類型別集計表印刷	
118	収穫	AB1	AB1DU070	流域別機能類型別集計表印刷	AB1DM040	収穫・販売実行総括表印刷	
119	収穫	AB1	AB1DU040	収穫・販売実行総括表印刷	AB1DM040	収穫・販売実行総括表印刷	
120	収穫	AB1	AB1EU010	立木幹材積表修正	AB1EM010	立木幹材積表修正	
121	収穫	AB1	AB1EU010	立木幹材積表修正	AB1EM020	立木幹材積表印刷	
122	造林	AB2	AB2AU010	造林予定簿抽出	AB2AM025	造林予定簿情報入力（WEB）	
123	造林	AB2	AB2AU020	造林予定簿入力	AB2AM025	造林予定簿情報入力（WEB）	
124	造林	AB2	AB2AU030	造林予定簿更新	AB2AM025	造林予定簿情報入力（WEB）	
125	造林	AB2	AB2AU030	造林予定簿更新	AB2AM050	更新結果確認	
126	造林	AB2	AB2AU040	造林予定簿作成	AB2AM060	造林予定簿作成	
127	造林	AB2	AB2AU040	造林予定簿作成	AB2ZM020	記番選択画面	
128	造林	AB2	AB2BU020	造林実行簿作成	AB2ZM020	記番選択画面	
129	造林	AB2	AB2AU050	造林予定総括入力	AB2AM070	造林予定総括情報入力	
130	造林	AB2	AB2AU060	造林予定総括表作成	AB2AM080	造林予定総括表作成	
131	造林	AB2	AB2AU060	造林予定総括表作成	AB2ZM030	帳票出力指示画面（予定総括、調整簿）	
132	造林	AB2	AB2CU070	造林調整簿作成	AB2ZM030	帳票出力指示画面（予定総括、調整簿）	

No.	現行サブシステム	現行サブシステムID	機能ID	機能名	画面ID	画面名	備考
133	造林	AB2	AB2BU010	造林実行簿入力	AB2BM010	造林実行簿入力	
134	造林	AB2	AB2BU020	造林実行簿作成	AB2BM020	造林実行簿作成	
135	造林	AB2	AB2CU010	予定変更状況確認	AB2CM010	造林予定変更状況確認	
136	造林	AB2	AB2CU010	予定変更状況確認	AB2CM010	造林予定変更状況確認	
137	造林	AB2	AB2CU020	予定実行差異確認	AB2CM020	造林予定実行差異確認	
138	造林	AB2	AB2CU030	予定実施状況確認	AB2CM030	造林予定実施状況確認	
139	造林	AB2	AB2CU040	造林実行総括表作成	AB2CM040	造林実行総括表印刷	
140	造林	AB2	AB2CU040	造林実行総括表作成	AB2ZM050	帳票出力指示画面（実行総括、流域別集計表）	
141	造林	AB2	AB2CU055	流域別機能類型別集計表作成	AB2ZM050	帳票出力指示画面（実行総括、流域別集計表）	
142	造林	AB2	AB2CU050	流域別機能類型別按分	AB2CM050	機能類型別按分処理	
143	造林	AB2	AB2CU055	流域別機能類型別集計表作成	AB2CM055	流域別機能類型別集計表作成	
144	造林	AB2	AB2CU060	造林調整簿入力	AB2CM060	造林調整簿入力	
145	造林	AB2	AB2CU070	造林調整簿作成	AB2CM070	造林調整簿作成	
146	造林	AB2	AB2CU090	履歴データ取込処理	AB2CM090	履歴データ取込処理	
147	造林	AB2	AB2CU100	造林調整簿年度更新	AB2CM100	造林調整簿年度更新	
148	造林	AB2	AB2DU030	造林コード体系情報入力	AB2DM030	造林コード体系情報入力	
149	造林	AB2	AB2DU050	マスタ作成	AB2DM050	マスタ印刷	
150	造林	AB2	AB9AU010	進行管理	AB9AM010	進行管理画面（森林整備共通）	
151	造林	AB2	AB9AU010	進行管理	AB9AM020	進行管理画面（条件指定）	
152	造林	AB2	AB9AU010	進行管理	AB9AM030	確認日／確認者入力	
153	造林	AB2	AB9AU010	進行管理	AB9AM040	仮契約番号選択	
154	林道	AB3	AB3AU010	予算情報入力	AB3AM010	予算情報入力	
155	林道	AB3	AB3AU020	林道予定簿登録	AB3AM020	林道予定簿登録	
156	林道	AB3	AB3AU020	林道予定簿登録	AB3AM030	予定簿登録記番選択	
157	林道	AB3	AB3AU030	林道予定簿情報入力	AB3AM040	林道予定簿情報入力	
158	林道	AB3	AB3AU040	林道予定簿印刷	AB3AM050	林道予定簿印刷	
159	林道	AB3	AB3AU050	林道予定総括情報抽出	AB3AM060	林道予定総括情報抽出	
160	林道	AB3	AB3AU060	林道予定総括表印刷	AB3AM070	林道予定総括表印刷	
161	林道	AB3	AB3AU070	予定変更状況確認	AB3AM080	予定変更状況確認	
162	林道	AB3	AB3AU030	林道予定簿情報入力	AB3BM010	林道実行簿入力	
163	林道	AB3	AB3BU020	林道実行簿印刷	AB3BM020	林道実行簿印刷	
164	林道	AB3	AB3BU030	林道台帳入力	AB3BM030	林道台帳入力	
165	林道	AB3	AB3BU030	林道台帳入力	AB3BM040	異動情報入力	
166	林道	AB3	AB3BU030	林道台帳入力	AB3BM050	関係事項入力	
167	林道	AB3	AB3BU040	林道台帳付表入力	AB3BM060	林道台帳付表入力	
168	林道	AB3	AB3BU050	林道現況表照会	AB3BM070	林道現況表照会	
169	林道	AB3	AB3BU060	林道現況異動路線別内訳表照会	AB3BM080	林道現況異動路線別内訳表照会	
170	林道	AB3	AB3BU070	林道現況流域別市町村別照会	AB3BM090	林道現況流域別市町村別照会	
171	林道	AB3	AB3BU080	貯木場台帳入力	AB3BM100	貯木場台帳入力	
172	林道	AB3	AB3BU080	貯木場台帳入力	AB3BM110	貯木場台帳備考入力	
173	林道	AB3	AB3BU090	貯木場現況表入力	AB3BM120	貯木場現況表入力	
174	林道	AB3	AB3BU100	貯木場現況異動箇所別内訳表照会	AB3BM130	貯木場現況異動箇所別内訳表照会	
175	林道	AB3	AB3BU110	国有林内公道等現況表入力	AB3BM140	国有林内公道等現況表入力	
176	林道	AB3	AB3BU130	林道／貯木場現況表印刷	AB3BM160	林道／貯木場現況表印刷	
177	林道	AB3	AB3BU130	林道／貯木場現況表印刷	AB3BM160	林道／貯木場現況表印刷	
178	林道	AB3	AB3BU140	林道事業進行状況一覧	AB3BM170	林道事業進行状況一覧	
179	林道	AB3	AB3BU150	林道事業年度更新処理	AB3BM180	林道事業年度更新処理	
180	林道	AB3	AB3CU030	林道実行総括表印刷（署様式）	AB3CM030	林道実行総括表印刷	
181	林道	AB3	AB3CU040	林道按分比率データ作成	AB3CM040	林道按分比率データ作成	
182	林道	AB3	AB3CU050	林道実行総括情報抽出処理	AB3CM050	林道実行総括情報抽出	
183	林道	AB3	AB3CU060	林道実行総括表印刷（局様式）	AB3CM030	林道実行総括表印刷	
184	林道	AB3	AB3CU070	予定実行差異確認	AB3CM070	予定実行差異確認	
185	立木販売	AE1	AE1AU010	立木販売計画表印刷	AE1AM010	月別立木販売計画表印刷	
186	立木販売	AE1	AE1BU010	評定番号付番情報入力	AE1BM010	評定番号付番情報入力	
187	立木販売	AE1	AE1BU020	製品市場単価（A価格）計算	AE1BM020	製品市場単価（A価格）計算	
188	立木販売	AE1	AE1BU020	製品市場単価（A価格）計算	AE1BM030	製品市場単価（A価格）計算2	
189	立木販売	AE1	AE1BU025	製品市場単価（A価格）計算 北海道版	AE1BM020	製品市場単価（A価格）計算	
190	立木販売	AE1	AE1BU030	採材製品市場単価（A価格）計算	AE1BM050	採材市場単価（A価格）計算	
191	立木販売	AE1	AE1BU040	製品市場単価（A価格）算出表印刷	AE1BM060	製品市場単価（A価格）算出表印刷	
192	立木販売	AE1	AE1BU045	A価格・出材量計算書印刷 北海道版	AE1BM070	A価格・出材量計算書印刷（北海道版）	
193	立木販売	AE1	AE1BU050	B経費控除計算	AE1BM080	B経費控除計算	
194	立木販売	AE1	AE1BU055	B経費控除計算 北海道	AE1BM080	B経費控除計算	
195	立木販売	AE1	AE1BU060	C経費控除計算	AE1BM100	C経費控除計算	
196	立木販売	AE1	AE1BU070	立木販売予定価格評定調書印刷	AE1BM110	立木販売予定価格評定調書印刷	
197	立木販売	AE1	AE1BU080	物件明細書印刷	AE1BM120	物件明細書印刷	
198	立木販売	AE1	AE1CU010	公売物件登録	AE1CM010	公売物件登録	
199	立木販売	AE1	AE1CU030	公売結果登録	AE1CM030	公売結果登録	

No.	現行サブシステム	現行サブシステムID	機能ID	機能名	画面ID	画面名	備考
200	立木販売	AE1	AE1DU010	立木契約明細入力	AE1DM010	立木契約明細入力	
201	立木販売	AE1	AE1DU010	立木契約明細入力	AE1DM020	立木契約明細入力（詳細）	
202	立木販売	AE1	AE1DU010	立木契約明細入力	AE1DM030	立木契約明細入力（抽出）	
203	立木販売	AE1	AE1DU020	収穫実行簿直接入力（売払）	AE1DM040	収穫実行簿直接入力	
204	立木販売	AE1	AE1DU030	買受人別情報入力	AE1DM050	買受人別情報入力	
205	立木販売	AE1	AE1EU010	月別立木販売実績表印刷	AE1EM010	月別立木販売実績表印刷	
206	立木販売	AE1	AE1EU040	立木販売財産連携情報抽出	AE1EM030	立木販売財産連携情報抽出	
207	立木販売	AE1	AE1FU010	副産物販売予定簿入力	AE1FM010	副産物販売予定簿入力	
208	立木販売	AE1	AE1FU020	副産物販売予定簿印刷	AE1FM020	副産物販売予定簿印刷	
209	立木販売	AE1	AE1FU030	副産物契約明細入力	AE1FM030	副産物販売契約明細入力	
210	立木販売	AE1	AE1FU030	副産物契約明細入力	AE1FM040	副産物契約明細入力（詳細）	
211	立木販売	AE1	AE1FU030	副産物契約明細入力	AE1FM050	副産物契約明細入力（抽出）	
212	立木販売	AE1	AE1FU040	副産物販売実行簿入力	AE1FM060	副産物販売実行簿情報入力	
213	立木販売	AE1	AE1FU050	副産物販売実行簿印刷	AE1FM070	副産物実行簿印刷	
214	立木販売	AE1	AE1GU010	立木販売基準価格表修正	AE1GM010	立木販売基準価格表修正	
215	立木販売	AE1	AE1GU010	立木販売基準価格表修正	AE1GM020	立木販売基準価格表 一括複写／削除	
216	立木販売	AE1	AE1GU015	立木販売基準価格表修正 北海道版	AE1GM020	立木販売基準価格表 一括複写／削除	
217	立木販売	AE1	AE1GU015	立木販売基準価格表修正 北海道版	AE1GM010	立木販売基準価格表修正	
218	立木販売	AE1	AE1GU020	基準利用率表修正	AE1GM040	基準利用率表修正	
219	立木販売	AE1	AE1GU020	基準利用率表修正	AE1GM050	基準利用率表 一括複写／削除	
220	立木販売	AE1	AE1GU025	基準利用率表修正 北海道版	AE1GM050	基準利用率表 一括複写／削除	
221	立木販売	AE1	AE1GU025	基準利用率表修正 北海道版	AE1GM040	基準利用率表修正	
222	立木販売	AE1	AE1GU030	立木基準価格構成比修正	AE1GM070	立木基準価格構成比修正	
223	立木販売	AE1	AE1GU030	立木基準価格構成比修正	AE1GM080	立木基準価格構成比 一括複写／削除	
224	立木販売	AE1	AE1GU040	末木枝条等修正	AE1GM090	末木枝条等修正	
225	立木販売	AE1	AE1GU050	事業期間・資本回収期間基準表修正	AE1GM100	事業期間・資本回収期間基準表修正	
226	立木販売	AE1	AE1GU060	低質材基準価格表修正	AE1GM110	低質材基準価格表修正	
227	立木販売	AE1	AE1GU070	枝条率修正	AE1GM120	枝条率修正	
228	立木販売	AE1	AE1GU080	立木用市況率修正	AE1GM130	立木用市況率修正	
229	立木販売	AE1	AE1GU080	立木用市況率修正	AE1GM140	立木用市況率 一括複写／削除	
230	立木販売	AE1	AE1HU010	進行管理	AE1HM010	立木販売進行管理	
231	立木販売	AE1	AE1HU010	進行管理	AE1HM020	確認日入力ダイアログ	
232	立木販売	AE1	AE1HU010	進行管理	AE1HM030	引渡入力ダイアログ	
233	立木販売	AE1	AE1HU010	進行管理	AE1HM040	確認日入力ダイアログ2	
234	立木販売	AE1	AE1HU010	進行管理	AE1HM050	調査回数入力ダイアログ	
235	立木販売	AE1	AE1HU010	進行管理	AE1HM060	立木販売進行管理（詳細検索条件指定）	
236	製品生産	AE2	AE2AU010	進行状況一覧	AE2AM010	製品生産・販売進行状況一覧	
237	製品生産	AE2	AE2BU010	生産予定簿情報入力	AE2BM010	生産予定簿情報入力	
238	製品生産	AE2	AE2BU020	請負契約予定情報入力	AE2BM020	請負契約予定情報入力	
239	製品生産	AE2	AE2BU030	製品生産計画確定指示	AE2BM030	生産計画確定指示	
240	製品生産	AE2	AE2BU040	生産予定簿印刷	AE2BM040	生産予定簿印刷	
241	製品生産	AE2	AE2BU040	生産予定簿印刷	AE2BM040	生産予定簿印刷	
242	製品生産	AE2	AE2BU040	生産予定簿印刷	AE2BM040	生産予定簿印刷	
243	製品生産	AE2	AE2BU040	生産予定簿印刷	AE2BM040	生産予定簿印刷	
244	製品生産	AE2	AE2BU040	生産予定簿印刷	AE2BM040	生産予定簿印刷	
245	製品生産	AE2	AE2BU040	生産予定簿印刷	AE2BM040	生産予定簿印刷	
246	製品生産	AE2	AE2CU010	予定総括入力	AE2CM010	予定総括入力	
247	製品生産	AE2	AE2CU020	予定総括表印刷	AE2CM020	予定総括表印刷	
248	製品生産	AE2	AE2CU020	予定総括表印刷	AE2CM020	予定総括表印刷	
249	製品生産	AE2	AE2CU020	予定総括表印刷	AE2CM020	予定総括表印刷	
250	製品生産	AE2	AE2DU010	請負契約情報入力	AE2DM010	請負契約情報入力（1）	
251	製品生産	AE2	AE2DU010	請負契約情報入力	AE2DM010	請負契約情報入力（1）	
252	製品生産	AE2	AE2DU010	請負契約情報入力	AE2DM010	請負契約情報入力（1）	
253	製品生産	AE2	AE2DU010	請負契約情報入力	AE2DM020	請負契約情報入力（2）	
254	製品生産	AE2	AE2DU010	請負契約情報入力	AE2DM030	請負契約情報入力（3）	
255	製品生産	AE2	AE2DU010	請負契約情報入力	AE2DM040	請負事業内訳情報入力	
256	製品生産	AE2	AE2DU020	請負契約書印刷	AE2DM050	請負契約書印刷	
257	製品生産	AE2	AE2DU020	請負契約書印刷	AE2DM050	請負契約書印刷	
258	製品生産	AE2	AE2DU020	請負契約書印刷	AE2DM050	請負契約書印刷	
259	製品生産	AE2	AE2EU010	素材検知野帳情報入力	AE2EM010	素材検知野帳情報入力	
260	製品生産	AE2	AE2EU020	素材検知野帳情報確認確定	AE2EM020	素材検知野帳情報（確認／確定）	
261	製品生産	AE2	AE2EU030	概算引渡検知野帳情報入力	AE2EM030	概算引渡野帳情報入力	
262	製品生産	AE2	AE2EU040	概算引渡野帳情報確認確定	AE2EM040	概算引渡野帳情報（確認／確定）	
263	製品生産	AE2	AE2EU050	全幹材野帳情報入力	AE2EM050	全幹材野帳情報入力	
264	製品生産	AE2	AE2EU060	全幹材野帳情報確認確定	AE2EM060	全幹材野帳情報（確認／確定）	
265	製品生産	AE2	AE2EU070	野帳C S V 取込	AE2EM010	素材検知野帳情報入力	
266	製品生産	AE2	AE2EU080	野帳C S V ダウンロード	AE2EM010	素材検知野帳情報入力	



No.	現行サブシステム	現行サブシステムID	機能ID	機能名	画面ID	画面名	備考
267	製品生産	AE2	AE2EU070	野帳ＣＳＶ取込	AE2EM030	概算引渡野帳情報入力	
268	製品生産	AE2	AE2EU080	野帳ＣＳＶダウンロード	AE2EM030	概算引渡野帳情報入力	
269	製品生産	AE2	AE2EU070	野帳ＣＳＶ取込	AE2EM050	全幹材野帳情報入力	
270	製品生産	AE2	AE2EU080	野帳ＣＳＶダウンロード	AE2EM050	全幹材野帳情報入力	
271	製品生産	AE2	AE2EU090	検知野帳確認リスト印刷	AE2EM090	検知野帳確認リスト印刷	
272	製品生産	AE2	AE2EU110	樹材種別一覧表印刷	AE2EM110	全幹材樹材種別一覧表印刷	
273	製品生産	AE2	AE2EU120	樹高曲線データ入力	AE2EM120	樹高曲線入力	
274	製品生産	AE2	AE2EU140	樹高曲線データ確認確定	AE2EM140	樹高曲線データ（確認／確定）	
275	製品生産	AE2	AE2EU150	統合用野帳情報入力	AE2EM010	素材検知野帳情報入力	
276	製品生産	AE2	AE2EU150	統合用野帳情報入力	AE2EM030	概算引渡野帳情報入力	
277	製品生産	AE2	AE2EU150	統合用野帳情報入力	AE2EM050	全幹材野帳情報入力	
278	製品生産	AE2	AE2EU160	複数野帳情報確認確定	AE2EM160	複数野帳情報（確認／確定）	
279	製品生産	AE2	AE2FU010	生産完了指示	AE2FM010	生産完了指示	
280	製品生産	AE2	AE2FU020	生産完了報告書印刷	AE2FM020	生産完了報告書印刷	
281	製品生産	AE2	AE2FU030	生産実行簿印刷	AE2FM030	生産実行簿印刷	
282	製品生産	AE2	AE2FU030	生産実行簿印刷	AE2FM030	生産実行簿印刷	
283	製品生産	AE2	AE2FU030	生産実行簿印刷	AE2FM030	生産実行簿印刷	
284	製品生産	AE2	AE2FU030	生産実行簿印刷	AE2FM030	生産実行簿印刷	
285	製品生産	AE2	AE2FU030	生産実行簿印刷	AE2FM030	生産実行簿印刷	
286	製品生産	AE2	AE2FU030	生産実行簿印刷	AE2FM030	生産実行簿印刷	
287	製品生産	AE2	AE2GU010	生産進行状況表印刷	AE2GM010	生産進行状況表印刷	
288	製品生産	AE2	AE2HU010	実行総括表印刷	AE2HM010	実行総括印刷	
289	製品生産	AE2	AE2HU010	実行総括表印刷	AE2HM010	実行総括印刷	
290	製品生産	AE2	AE2HU010	実行総括表印刷	AE2HM010	実行総括印刷	
291	製品生産	AE2	AE2HU010	実行総括表印刷	AE2HM010	実行総括印刷	
292	製品生産	AE2	AE2HU010	実行総括表印刷	AE2HM010	実行総括印刷	
293	製品生産	AE2	AE2HU010	実行総括表印刷	AE2HM010	実行総括印刷	
294	製品生産	AE2	AE2YU010	野帳強制修正ツール	AE2YM010	野帳強制修正ツール	
295	製品生産	AE2	AE2ZU020	番号表示等	AE2ZM010	記番表示	
296	製品生産	AE2	AE2ZU020	番号表示等	AE2ZM020	仮請負契約番号表示	
297	製品生産	AE2	AE2ZU020	番号表示等	AE2ZM030	請負契約番号表示	
298	製品生産	AE2	AE2ZU020	番号表示等	AE2ZM040	槓番号表示	
299	製品生産	AE2	AE2ZU020	番号表示等	AE2ZM050	記番表示（林小班付き）	
300	製品販売	AE3	AE3BU010	システム販売協定情報入力	AE3BM010	システム販売協定情報入力（１）	
301	製品販売	AE3	AE3BU010	システム販売協定情報入力	AE3BM011	システム販売協定情報入力（２）	
302	製品販売	AE3	AE3BU020	システム販売情報印刷	AE3BM020	システム販売情報印刷	
303	製品販売	AE3	AE3BU020	システム販売情報印刷	AE3BM020	システム販売情報印刷	
304	製品販売	AE3	AE3BU020	システム販売情報印刷	AE3BM020	システム販売情報印刷	
305	製品販売	AE3	AE3CU010	素材基準価格マスタメンテナンス	AE3CM010	価格管理マスタメンテナンス	
306	製品販売	AE3	AE3CU010	素材基準価格マスタメンテナンス	AE3CM010	価格管理マスタメンテナンス	
307	製品販売	AE3	AE3CU010	素材基準価格マスタメンテナンス	AE3CM010	価格管理マスタメンテナンス	
308	製品販売	AE3	AE3CU010	素材基準価格マスタメンテナンス	AE3CM020	素材基準価格マスタメンテナンス	
309	製品販売	AE3	AE3CU011	価格管理マスタ複写	AE3CM011	価格管理マスタ複写	
310	製品販売	AE3	AE3CU011	価格管理マスタ複写	AE3CM011	価格管理マスタ複写	
311	製品販売	AE3	AE3CU011	価格管理マスタ複写	AE3CM011	価格管理マスタ複写	
312	製品販売	AE3	AE3CU020	市況率マスタメンテナンス	AE3CM030	市況率マスタメンテナンス	
313	製品販売	AE3	AE3CU030	産地増減率マスタメンテナンス	AE3CM040	産地増減率マスタメンテナンス	
314	製品販売	AE3	AE3DU010	年間製品販売計画情報入力	AE3DM010	年間製品販売計画情報入力	
315	製品販売	AE3	AE3DU020	年間製品販売計画確認確定	AE3DM020	年間製品販売計画（確認／確定）	
316	製品販売	AE3	AE3DU030	年間製品販売計画ＣＳＶダウンロード	AE3DM010	年間製品販売計画情報入力	
317	製品販売	AE3	AE3DU050	月別製品販売計画／予定確認確定	AE3DM050	月別製品販売計画／予定（確認／確定）	
318	製品販売	AE3	AE3DU060	月別製品販売計画／予定ＣＳＶダウンロード	AE3DM030	月別製品販売計画／予定情報入力	
319	製品販売	AE3	AE3DU070	計画／予定ＣＳＶ取込	AE3DM010	年間製品販売計画情報入力	
320	製品販売	AE3	AE3DU070	計画／予定ＣＳＶ取込	AE3DM030	月別製品販売計画／予定情報入力	
321	製品販売	AE3	AE3DU080	計画確定指示	AE3DM080	計画確定指示	
322	製品販売	AE3	AE3DU090	製品販売予定簿印刷	AE3DM090	製品販売予定簿印刷	
323	製品販売	AE3	AE3DU090	製品販売予定簿印刷	AE3DM090	製品販売予定簿印刷	
324	製品販売	AE3	AE3DU090	製品販売予定簿印刷	AE3DM090	製品販売予定簿印刷	
325	製品販売	AE3	AE3DU090	製品販売予定簿印刷	AE3DM090	製品販売予定簿印刷	
326	製品販売	AE3	AE3DU090	製品販売予定簿印刷	AE3DM090	製品販売予定簿印刷	
327	製品販売	AE3	AE3DU090	製品販売予定簿印刷	AE3DM090	製品販売予定簿印刷	
328	製品販売	AE3	AE3DU100	製品販売予定簿集計表印刷	AE3DM100	予定簿集計表印刷	
329	製品販売	AE3	AE3DU100	製品販売予定簿集計表印刷	AE3DM100	予定簿集計表印刷	
330	製品販売	AE3	AE3DU100	製品販売予定簿集計表印刷	AE3DM100	予定簿集計表印刷	
331	製品販売	AE3	AE3DU100	製品販売予定簿集計表印刷	AE3DM100	予定簿集計表印刷	
332	製品販売	AE3	AE3DU100	製品販売予定簿集計表印刷	AE3DM100	予定簿集計表印刷	
333	製品販売	AE3	AE3DU100	製品販売予定簿集計表印刷	AE3DM100	予定簿集計表印刷	



No.	現行サブシステム	現行サブシステムID	機能ID	機能名	画面ID	画面名	備考
334	製品販売	AE3	AE3EU010	予定総括入力	AE3EM010	予定総括入力	
335	製品販売	AE3	AE3EU020	予定総括表印刷	AE3EM020	予定総括表印刷	
336	製品販売	AE3	AE3FU010	概算見込野帳情報入力	AE3FM010	概算見込野帳情報入力	
337	製品販売	AE3	AE3FU020	概算見込野帳確認確定	AE3FM020	概算見込野帳情報（確認／確定）	
338	製品販売	AE3	AE3GU010	合槎	AE3GM010	合槎	
339	製品販売	AE3	AE3GU020	改槎	AE3GM020	改槎	
340	製品販売	AE3	AE3GU030	価格評定	AE3GM030	価格評定入力（１）	
341	製品販売	AE3	AE3GU030	価格評定	AE3GM031	価格評定入力（２）	
342	製品販売	AE3	AE3GU030	価格評定	AE3GM032	価格評定入力（３）	
343	製品販売	AE3	AE3GU040	概算販売（未登録単価）追加登録	AE3GM040	概算（未登録単価）追加登録	
344	製品販売	AE3	AE3GU050	販売予定価格評定調書印刷	AE3GM050	販売予定価格評定調書印刷	
345	製品販売	AE3	AE3GU060	販売物件明細書印刷	AE3GM060	販売物件明細書印刷	
346	製品販売	AE3	AE3HU010	公売物件指定	AE3HM010	公売物件指定	
347	製品販売	AE3	AE3HU020	公売結果情報入力	AE3HM020	公売結果情報入力	
348	製品販売	AE3	AE3IU010	委託販売物件指定	AE3IM010	委託販売物件指定	
349	製品販売	AE3	AE3IU020	委託販売結果入力	AE3IM020	委託販売結果入力	
350	製品販売	AE3	AE3IU030	委託販売結果ＣＳＶダウンロード	AE3IM020	委託販売結果入力	
351	製品販売	AE3	AE3IU040	委託販売結果ＣＳＶ取込	AE3IM020	委託販売結果入力	
352	製品販売	AE3	AE3IU050	委託販売結果確認確定	AE3IM050	委託販売結果（確認／確定）	
353	製品販売	AE3	AE3JU010	払出完了指示	AE3JM010	払出完了指示	
354	製品販売	AE3	AE3JU020	概算物件引渡指示	AE3JM020	概算物件引渡指示	
355	製品販売	AE3	AE3JU030	概算確定指示	AE3JM030	概算確定指示	
356	製品販売	AE3	AE3JU040	返還指示	AE3JM040	返還指示	
357	製品販売	AE3	AE3JU050	亡失指示	AE3JM050	亡失指示	
358	製品販売	AE3	AE3JU080	代金計算書印刷	AE3JM080	代金計算書印刷	
359	製品販売	AE3	AE3JU090	代金計算集計表（精算整理表）印刷	AE3JM090	代金計算集計表（精算整理表）印刷	
360	製品販売	AE3	AE3JU100	製品販売実行簿印刷	AE3JM100	製品販売実行簿印刷	
361	製品販売	AE3	AE3JU100	製品販売実行簿印刷	AE3JM100	製品販売実行簿印刷	
362	製品販売	AE3	AE3JU100	製品販売実行簿印刷	AE3JM100	製品販売実行簿印刷	
363	製品販売	AE3	AE3JU100	製品販売実行簿印刷	AE3JM100	製品販売実行簿印刷	
364	製品販売	AE3	AE3JU100	製品販売実行簿印刷	AE3JM100	製品販売実行簿印刷	
365	製品販売	AE3	AE3JU100	製品販売実行簿印刷	AE3JM100	製品販売実行簿印刷	
366	製品販売	AE3	AE3JU110	物品出納簿印刷	AE3JM110	物品出納簿印刷	
367	製品販売	AE3	AE3JU120	物品管理計算書印刷	AE3JM120	物品管理計算書印刷	
368	製品販売	AE3	AE3KU010	月別販売予定表出力	AE3KM010	月別販売予定表出力	
369	製品販売	AE3	AE3LU010	実行総括表印刷	AE3LM010	実行総括表印刷	
370	製品販売	AE3	AE3LU010	実行総括表印刷	AE3LM010	実行総括表印刷	
371	製品販売	AE3	AE3LU010	実行総括表印刷	AE3LM010	実行総括表印刷	
372	製品販売	AE3	AE3LU010	実行総括表印刷	AE3LM010	実行総括表印刷	
373	製品販売	AE3	AE3LU010	実行総括表印刷	AE3LM010	実行総括表印刷	
374	製品販売	AE3	AE3LU010	実行総括表印刷	AE3LM010	実行総括表印刷	
375	製品販売	AE3	AE3LU020	機能類型別集計表印刷	AE3LM020	機能類型別集計表印刷	
376	製品販売	AE3	AE3LU020	機能類型別集計表印刷	AE3LM020	機能類型別集計表印刷	
377	製品販売	AE3	AE3LU020	機能類型別集計表印刷	AE3LM020	機能類型別集計表印刷	
378	製品販売	AE3	AE3LU020	機能類型別集計表印刷	AE3LM020	機能類型別集計表印刷	
379	製品販売	AE3	AE3LU020	機能類型別集計表印刷	AE3LM020	機能類型別集計表印刷	
380	製品販売	AE3	AE3LU020	機能類型別集計表印刷	AE3LM020	機能類型別集計表印刷	
381	製品販売	AE3	AE3LU040	付表５ 製品販売内訳表印刷	AE3LM040	付表５ 製品販売内訳表印刷	
382	製品販売	AE3	AE3LU040	付表５ 製品販売内訳表印刷	AE3LM040	付表５ 製品販売内訳表印刷	
383	製品販売	AE3	AE3LU040	付表５ 製品販売内訳表印刷	AE3LM040	付表５ 製品販売内訳表印刷	
384	製品販売	AE3	AE3LU060	局別実績表出力	AE3LM070	局別実績表出力	
385	製品販売	AE3	AE3LU090	事業区分別集計表印刷	AE3LM080	事業区分別集計表印刷	
386	製品販売	AE3	AE3MU010	評定番号付番情報入力	AE3MM010	評定番号付番情報入力	
387	製品販売	AE3	AE3MU020	製品市場単価（Ａ価格）計算	AE3MM020	製品市場単価（Ａ価格）計算（１）	
388	製品販売	AE3	AE3MU020	製品市場単価（Ａ価格）計算	AE3MM021	製品市場単価（Ａ価格）計算（２）	
389	製品販売	AE3	AE3MU030	Ｂ経費控除計算	AE3MM030	Ｂ経費控除計算	
390	製品販売	AE3	AE3MU040	Ｃ経費控除計算	AE3MM040	Ｃ経費控除計算	
391	製品販売	AE3	AE3NU010	製品販売契約明細情報入力	AE3NM010	製品販売契約明細情報入力（１）	
392	製品販売	AE3	AE3NU010	製品販売契約明細情報入力	AE3NM011	製品販売契約明細情報入力（２）	
393	製品販売	AE3	AE3NU010	製品販売契約明細情報入力	AE3NM012	製品販売契約明細情報入力（３）	
394	製品販売	AE3	AE3NU010	製品販売契約明細情報入力	AE3NM013	製品販売契約明細情報入力（４）	
395	製品販売	AE3	AE3ZU020	番号表示等	AE3ZM010	適用年月日号表示	
396	製品販売	AE3	AE3ZU020	番号表示等	AE3ZM020	評定番号表示	
397	製品販売	AE3	AE3ZU020	番号表示等	AE3ZM030	契約番号表示	
398	製品販売	AE3	AE3ZU020	番号表示等	AE3ZM040	委託販売契約番号表示	
399	製品販売	AE3	AE3ZU020	番号表示等	AE3ZM050	協定番号表示	
400	樹木採取権	AE4	AE4AU010	樹木採取権情報入力	AE4AM010	樹木採取権情報入力	

No.	現行サブシステム	現行サブシステムID	機能ID	機能名	画面ID	画面名	備考
401	樹木採取権	AE4	AE4AU020	樹木採取権実施契約情報入力	AE4AM020	樹木採取権実施契約情報入力	
402	樹木採取権	AE4	AE4BU010	樹木料評定情報抽出	AE4BM020	樹木料評定	
403	樹木採取権	AE4	AE4BU020	樹木料評定情報入力	AE4BM020	樹木料評定	
404	樹木採取権	AE4	AE4BU020	樹木料評定情報入力	AE4BM020	樹木料評定	
405	樹木採取権	AE4	AE4BU020	樹木料評定情報入力	AE4BM020	樹木料評定	
406	樹木採取権	AE4	AE4BU020	樹木料評定情報入力	AE4BM030	権利設定料計算	
407	樹木採取権	AE4	AE4BU020	樹木料評定情報入力	AE4BM030	権利設定料計算	
408	樹木採取権	AE4	AE4BU020	樹木料評定情報入力	AE4BM030	権利設定料計算	
409	樹木採取権	AE4	AE4BU030	樹木料評定情報取込	AE4BM040	平均丸太価格算出	
410	樹木採取権	AE4	AE4BU040	樹木料算定調書作成	AE4BM050	樹木料算定調書作成	
411	樹木採取権	AE4	AE4BU050	樹木料契約明細入力	AE4BM060	樹木料契約明細入力	
412	樹木採取権	AE4	AE4BU050	樹木料契約明細入力	AE4BM070	樹木料契約明細入力（抽出）	
413	樹木採取権	AE4	AE4CU010	定期報告情報入力	AE4CM010	定期報告情報入力	
414	樹木採取権	AE4	AE4DU010	進行管理	AE4DM010	進行管理	
415	歳出予算管理	BA1	BA1AU004	歳出科目情報一覧表印刷	BA1AM006	歳出科目情報一覧表印刷	
416	歳出予算管理	BA1	BA1BU001	歳出予算額情報入力	BA1BM001	歳出予算額情報入力	
417	歳出予算管理	BA1	BA1BU002	歳出予算一覧表印刷	BA1BM002	歳出予算一覧表印刷	
418	歳出予算管理	BA1	BA1BU003	歳出予算額情報入力確認リスト印刷	BA1BM003	歳出予算額情報入力確認リスト印刷	
419	歳出予算管理	BA1	BA1BU004	歳出予算整理表印刷	BA1BM004	歳出予算整理表印刷	
420	歳出予算管理	BA1	BA1CU001	示達情報取込	BA1CM007	支出負担行為示達入力	
421	歳出予算管理	BA1	BA1CU002	支出負担行為示達入力	BA1CM007	支出負担行為示達入力	
422	歳出予算管理	BA1	BA1CU003	示達情報P Cデータ取込	BA1CM007	支出負担行為示達入力	
423	歳出予算管理	BA1	BA1CU003	示達情報P Cデータ取込	BA1CM007	支出負担行為示達入力	
424	歳出予算管理	BA1	BA1CU004	支出負担行為示達一覧表印刷	BA1CM005	支出負担行為示達一覧表印刷	
425	歳出予算管理	BA1	BA1CU005	限度額示達抽出指示	BA1CM006	限度額示達抽出指示	
426	歳出予算管理	BA1	BA1DU001	支出負担行為日計表印刷	BA1DM001	支出負担行為日計表印刷	
427	歳出予算管理	BA1	BA1DU002	支出負担行為月計表印刷	BA1DM002	支出負担行為月計表印刷	
428	歳出予算管理	BA1	BA1EU001	金融機関情報取込	BA1EM001	金融機関情報取込	
429	歳出予算管理	BA1	BA1EU001	金融機関情報取込	BA1EM002	金融機関情報取込一覧	
430	歳出予算管理	BA1	BA1EU002	銀行マスタメンテナンス	BA1EM003	銀行マスタメンテナンス	
431	支出管理	BA2	BA2AU001	債主登録	BA2AM001	債主登録	
432	支出管理	BA2	BA2AU002	債主情報印刷	BA2AM002	債主情報印刷	
433	支出管理	BA2	BA2AU003	債主情報一覧印刷	BA2AM003	債主情報一覧印刷	
434	支出管理	BA2	BA2AU004	債主情報抽出指示	BA2AM004	債主情報抽出指示	
435	支出管理	BA2	BA2BU001	支出負担行為決議情報入力	BA2BM001	支出負担行為決議情報入力	
436	支出管理	BA2	BA2BU001	支出負担行為決議情報入力	BA2BM002	支出負担行為債主内訳書入力	
437	支出管理	BA2	BA2BU001	支出負担行為決議情報入力	BA2BM003	支出負担行為科目内訳書入力	
438	支出管理	BA2	BA2BU001	支出負担行為決議情報入力	BA2BM004	支出負担行為支払予定日入力	
439	支出管理	BA2	BA2BU001	支出負担行為決議情報入力	BA2BM008	支出負担行為公表用摘要入力	
440	支出管理	BA2	BA2BU002	支出負担行為決議書印刷	BA2BM005	支出負担行為決議書印刷	
441	支出管理	BA2	BA2BU003	支払確定指示	BA2BM006	支払確定指示	
442	支出管理	BA2	BA2BU004	負担行為決議データ抽出指示	BA2BM007	負担行為決議データ抽出指示	
443	支出管理	BA2	BA2CU001	支出負担行為決議明細入力	BA2CM001	支出負担行為決議明細入力	
444	支出管理	BA2	BA2EU002	支出決議データ抽出指示	BA2EM002	支出決議データ抽出指示	
445	支出管理	BA2	BA2FU001	科目更正／積算区分情報修正	BA2FM001	科目更正／積算区分情報修正	
446	支出管理	BA2	BA2FU002	科目更正データ抽出指示	BA2FM002	科目更正データ抽出指示	
447	支出管理	BA2	BA2GU001	国庫金振込明細情報入力	BA2GM001	国庫金振込明細情報入力	
448	支出管理	BA2	BA2GU002	国庫金振込明細削除	BA2GM002	国庫金振込明細削除	
449	支出管理	BA2	BA2GU003	国庫金振込明細票印刷	BA2GM003	国庫金振込明細票印刷	
450	支出管理	BA2	BA2HU002	官公需契約実績調査資料印刷	BA2HM002	官公需契約実績調査資料印刷	
451	支出管理	BA2	BA2HU003	中小企業官公需特定品目契約状況印刷	BA2HM003	中小企業官公需特定品目契約状況印刷	
452	支出管理	BA2	BA2HU005	仕入等に係る課税対象整理簿印刷	BA2HM005	仕入等に係る課税対象整理簿印刷	
453	支出管理	BA2	BA2HU006	官公需契約に係る契約態様別実績調印刷	BA2HM006	官公需契約に係る契約態様別実績調印刷	
454	支出管理	BA2	BA2ZU001	支出アダムス抽出指示	BA2ZM001	支出アダムス抽出指示	
455	収入管理	BA3	BA3BU001	歳入予算額情報入力	BA3BM001	歳入予算額情報入力	
456	収入管理	BA3	BA3BU003	歳入予算額情報入力確認リスト印刷	BA3BM003	歳入予算額情報入力確認リスト印刷	
457	収入管理	BA3	BA3BU004	歳入予算整理表印刷	BA3BM004	歳入予算整理表印刷	
458	収入管理	BA3	BA3CU001	債務者登録	BA3CM001	債務者登録	
459	収入管理	BA3	BA3CU002	債務者情報印刷	BA3CM002	債務者情報印刷	
460	収入管理	BA3	BA3CU003	債務者情報一覧表印刷	BA3CM003	債務者情報一覧表印刷	
461	収入管理	BA3	BA3CU004	債務者情報抽出指示	BA3CM004	債務者情報抽出指示	
462	収入管理	BA3	BA3DU001	委託販売契約情報入力	BA3DM001	委託販売契約情報入力	
463	収入管理	BA3	BA3EU001	契約情報入力	BA3EM001	契約情報入力	
464	収入管理	BA3	BA3EU001	契約情報入力	BA3EM002	分割納付債権内訳情報入力	
465	収入管理	BA3	BA3EU001	契約情報入力	BA3EM003	債権発生通知情報入力	
466	収入管理	BA3	BA3EU001	契約情報入力	BA3EM004	債権発生通知情報入力（変更）	
467	収入管理	BA3	BA3EU001	契約情報入力	BA3EM005	債権発生通知情報入力（事後調定）	

No.	現行サブシステム	現行サブシステムID	機能ID	機能名	画面ID	画面名	備考
468	収入管理	BA3	BA3EU002	契約書印刷	BA3EM001	契約情報入力	
469	収入管理	BA3	BA3EU003	債権発生通知書印刷	BA3EM007	債権発生通知書印刷	
470	収入管理	BA3	BA3EU004	契約情報確認	BA3EM008	契約情報確認	
471	収入管理	BA3	BA3EU005	債権未抽出データ一覧表印刷	BA3EM009	債権未抽出データ一覧表印刷	
472	収入管理	BA3	BA3EU006	債権発生通知情報抽出指示	BA3EM010	債権発生通知情報抽出指示	
473	収入管理	BA3	BA3EU007	未関連付け貸付契約一覧	BA3EM011	未関連付け貸付契約一覧	
474	収入管理	BA3	BA3FU001	契約管理リスト印刷	BA3FM001	契約管理リスト印刷	
475	収入管理	BA3	BA3FU002	延納契約リスト印刷	BA3FM002	延納契約リスト印刷	
476	収入管理	BA3	BA3FU003	売上に係る課税対象整理簿印刷	BA3FM003	売上に係る課税対象整理簿印刷	
477	収入管理	BA3	BA3FU004	延納による販売実績表印刷	BA3FM004	延納による販売実績表印刷	
478	収入管理	BA3	BA3FU005	留意債権一覧印刷	BA3FM005	留意債権一覧印刷	
479	収入管理	BA3	BA3GU001	継続債権更新入力	BA3GM001	継続債権更新入力	
480	収入管理	BA3	BA3FU001	契約管理リスト印刷	BA3FM001	契約管理リスト印刷	
481	収入管理	BA3	BA3HU002	歳入科目更正データ抽出指示	BA3HM002	歳入科目更正データ抽出指示	
482	収入管理	BA3	BA3IU001	収納情報取込	BA3IM001	収納情報取込	
483	収入管理	BA3	BA3IU001	収納情報取込	BA3IM002	収納情報取込一覧	
484	収入管理	BA3	BA3IU002	収納情報入力	BA3IM003	収納情報入力	
485	収入管理	BA3	BA3IU003	領収済通知一覧表印刷	BA3IM004	領収済通知一覧表印刷	
486	収入管理	BA3	BA3IU004	収納状況一覧表印刷	BA3IM005	収納状況一覧表印刷	
487	収入管理	BA3	BA3IU005	徴収額集計表印刷	BA3IM006	徴収額集計表印刷	
488	収入管理	BA3	BA3IU006	月別収入実績印刷	BA3IM007	月別収入実績印刷	
489	収入管理	BA3	BA3ZU001	契約一覧	BA3ZM001	契約一覧	
490	収入管理	BA3	BA3ZU001	契約一覧	BA3ZM001	契約一覧	
491	貸付・使用等管理	CE1	CE1AU010	貸付台帳入力	CE1AM001	貸付台帳入力 1	
492	貸付・使用等管理	CE1	CE1AU010	貸付台帳入力	CE1AM002	貸付台帳入力 2	
493	貸付・使用等管理	CE1	CE1AU010	貸付台帳入力	CE1AM003	林小班入力	
494	貸付・使用等管理	CE1	CE1BU010	貸付料算定	CE1BM001	一般貸付料算定	
495	貸付・使用等管理	CE1	CE1BU010	貸付料算定	CE1BM002	放牧共用林野貸付料算定	
496	貸付・使用等管理	CE1	CE1BU010	貸付料算定	CE1BM003	電力貸付料算定 1	
497	貸付・使用等管理	CE1	CE1BU010	貸付料算定	CE1BM004	電力貸付料算定 2	
498	貸付・使用等管理	CE1	CE1BU010	貸付料算定	CE1BM005	電気通信協定料金算定 1	
499	貸付・使用等管理	CE1	CE1BU010	貸付料算定	CE1BM006	電気通信協定料金算定 2	
500	貸付・使用等管理	CE1	CE1BU010	貸付料算定	CE1BM007	宅地等貸付料算定	
501	貸付・使用等管理	CE1	CE1BU010	貸付料算定	CE1BM008	温鉱泉貸付料算定	
502	貸付・使用等管理	CE1	CE1BU010	貸付料算定	CE1BM009	耕作用地貸付料算定	
503	貸付・使用等管理	CE1	CE1BU010	貸付料算定	CE1BM010	収益事業貸付料算定	
504	貸付・使用等管理	CE1	CE1BU010	貸付料算定	CE1BM011	収益方式算定	
505	貸付・使用等管理	CE1	CE1BU010	貸付料算定	CE1BM012	時価方式算定	
506	貸付・使用等管理	CE1	CE1CU010	契約書作成	CE1CM001	貸付契約書作成指示	
507	貸付・使用等管理	CE1	CE1DU010	貸付期間満了通知印刷	CE1DBM02	貸付期間満了通知作成	
508	貸付・使用等管理	CE1	CE1DU010	貸付期間満了通知印刷	CE1DM001	貸付期間満了通知印刷指示	
509	貸付・使用等管理	CE1	CE1EU010	料金改定通知作成	CE1EBM02	料金改定通知作成	
510	貸付・使用等管理	CE1	CE1EU010	料金改定通知作成	CE1EM001	貸付料金改定通知作成指示	
511	貸付・使用等管理	CE1	CE1FU010	国有林野貸付使用・共用台帳印刷	CE1FM001	国有林野貸付使用・共用台帳印刷指示	
512	貸付・使用等管理	CE1	CE1HU010	貸付情報集計	CE1HM001	貸付管理 D B 集計指示	
513	貸付・使用等管理	CE1	CE1IU010	貸付集計帳票作成	CE1IM001	貸付集計帳票出力指示	
514	貸付・使用等管理	CE1	CE1JU010	算定調書作成	CE1JM001	算定調書印刷指示	
515	貸付・使用等管理	CE1	CE1KU010	貸付台帳検索	CE1KM001	貸付台帳検索	
516	貸付・使用等管理	CE1	CE1KU010	貸付台帳検索	CE1KM002	貸付台帳一覧	
517	貸付・使用等管理	CE1	CE1MU010	貸付集計帳票バックデータ一覧作成	CE1MM001	貸付集計帳票バックデータ一覧出力指示	
518	貸付・使用等管理	CE1	CE1MU010	貸付集計帳票バックデータ一覧作成	CE1MM001	貸付集計帳票バックデータ一覧出力指示	
519	貸付・使用等管理	CE1	CE1MU010	貸付集計帳票バックデータ一覧作成	CE1MM001	貸付集計帳票バックデータ一覧出力指示	
520	貸付・使用等管理	CE1	CE1MU010	貸付集計帳票バックデータ一覧作成	CE1MM001	貸付集計帳票バックデータ一覧出力指示	
521	貸付・使用等管理	CE1	CE1MU010	貸付集計帳票バックデータ一覧作成	CE1MM001	貸付集計帳票バックデータ一覧出力指示	
522	貸付・使用等管理	CE1	CE1MU010	貸付集計帳票バックデータ一覧作成	CE1MM001	貸付集計帳票バックデータ一覧出力指示	
523	分収育林	CF1	CF1AU010	選定一覧作成	CF1AM010	候補地一覧出力指示	
524	分収育林	CF1	CF1AU020	対象森林情報登録	CF1AM020	対象森林情報入力	
525	分収育林	CF1	CF1AU020	対象森林情報登録	CF1AM021	林小班情報入力	
526	分収育林	CF1	CF1AU030	内定者登録	CF1AM030	応募者・内定者情報入力	
527	分収育林	CF1	CF1AU030	内定者登録	CF1AM031	連絡先情報入力	
528	分収育林	CF1	CF1AU040	内定通知作成	CF1AM040	契約書出力指示	
529	分収育林	CF1	CF1AU060	契約情報登録	CF1AM060	契約者情報入力	
530	分収育林	CF1	CF1BU010	契約変更情報登録	CF1BM010	契約者変更情報入力	
531	分収育林	CF1	CF1BU010	契約変更情報登録	CF1BM011	契約放棄分配入力	
532	分収育林	CF1	CF1BU010	契約変更情報登録	CF1BM012	本籍入力	
533	分収育林	CF1	CF1BU020	分割譲渡登録	CF1BM020	契約者変更情報入力（分割譲渡）	
534	分収育林	CF1	CF1BU030	管理経営計画変更情報登録	CF1BM030	管理経営計画変更情報入力	

No.	現行サブシステム	現行サブシステムID	機能ID	機能名	画面ID	画面名	備考
535	分収育林	CF1	CF1BU040	管理経営計画変更確認一覧作成	CF1BM040	管理経営計画変更確認一覧出力指示	
536	分収育林	CF1	CF1CU010	分収林異動情報登録	CF1CM010	分収林異動情報入力	
537	分収育林	CF1	CF1CU010	分収林異動情報登録	CF1CM011	林小班異動情報入力	
538	分収育林	CF1	CF1CU010	分収林異動情報登録	CF1CM020	分収金情報入力	
539	分収育林	CF1	CF1CU030	契約者別分収金情報登録	CF1CM030	契約者別分収金情報入力	
540	分収育林	CF1	CF1CU060	分収林履歴表作成	CF1CM060	分収林履歴表出力指示	
541	分収育林	CF1	CF1CU070	分収林個別表作成	CF1CM070	分収林個別表出力指示	
542	分収育林	CF1	CF1CU080	費用負担者個別表作成	CF1CM080	費用負担者個別表出力指示	
543	分収育林	CF1	CF1CU090	費用負担者一覧表作成	CF1CM090	費用負担者一覧表出力指示	
544	分収育林	CF1	CF1DU001	通知文書登録	CF1DM001	通知文書入力	
545	分収育林	CF1	CF1DU010	生育状況通知作成	CF1DM010	生育状況通知出力指示	
546	分収育林	CF1	CF1DU010	生育状況通知作成	CF1DM011	生育状況通知出力指示	
547	分収育林	CF1	CF1DU010	生育状況通知作成	CF1DM011	生育状況通知出力指示	
548	分収育林	CF1	CF1DU020	保育実施状況通知作成	CF1DM020	保育実施通知出力指示	
549	分収育林	CF1	CF1DU020	保育実施状況通知作成	CF1DM021	保育実施状況通知作成	
550	分収育林	CF1	CF1DU030	分収木販売通知作成	CF1DM030	分収木販売通知出力指示	
551	分収育林	CF1	CF1DU030	分収木販売通知作成	CF1DM031	分収木販売通知作成	
552	分収育林	CF1	CF1DU040	損害発生通知作成	CF1DM040	損害発生通知出力指示	
553	分収育林	CF1	CF1DU040	損害発生通知作成	CF1DM041	損害発生通知作成	
554	分収育林	CF1	CF1DU050	管理経営計画変更通知作成	CF1DM050	管理経営計画変更通知出力指示	
555	分収育林	CF1	CF1DU050	管理経営計画変更通知作成	CF1DM051	管理経営計画変更通知作成	
556	分収育林	CF1	CF1DU060	住所変更等変更確認通知作成	CF1DM060	住所変更等確認通知出力指示	
557	分収育林	CF1	CF1DU060	住所変更等変更確認通知作成	CF1DM061	住所変更等確認通知作成	
558	分収育林	CF1	CF1DU070	名義変更確認通知作成	CF1DM070	名義変更確認通知出力指示	
559	分収育林	CF1	CF1DU070	名義変更確認通知作成	CF1DM071	名義変更確認通知作成	
560	分収育林	CF1	CF1DU080	宛名書作成	CF1DM080	宛名書出力指示	
561	分収育林	CF1	CF1DU080	宛名書作成	CF1DM081	森林管理署等の選択	
562	分収育林	CF1	CF1DU090	利用証明書作成	CF1DM090	利用証明書出力指示	
563	分収育林	CF1	CF1DU090	利用証明書作成	CF1DM091	名誉オーナー認定証作成	
564	分収育林	CF1	CF1EU010	管理経営計画表作成	CF1EM010	管理経営計画表出力指示	
565	分収育林	CF1	CF1EU030	作業実績帳票作成	CF1EM030	作業実績帳票出力指示	
566	分収育林	CF1	CF1EU030	作業実績帳票作成	CF1EM031	作業実績表作成	
567	分収育林	CF1	CF1EU040	分収育林事業管理経営計画総括表作成	CF1EM040	管理経営計画総括表出力指示	
568	分収育林	CF1	CF1EU060	契約者検索	CF1EM060	契約者一覧作成	
569	分収育林	CF1	CF1EU060	契約者検索	CF1EM061	契約者一覧	
570	分収育林	CF1	CF1EU070	予定・実行簿作成	CF1EM070	予定簿・実行簿出力指示	
571	事業統計	YA2	YA2AU010	事業統計書CSVファイル作成	YA2AM010	事業統計書CSVファイル作成	
572	事業統計	YA2	YA2AU020	事業統計書ファイル作成	YA2AM020	国有林野事業統計システム	
573	事業統計	YA2	YA2AU020	事業統計書ファイル作成	YA2AM020	国有林野事業統計システム	
574	事業統計	YA2	YA2AU020	事業統計書ファイル作成	YA2AM020	国有林野事業統計システム	
575	事業統計	YA2	YA2BU010	事業統計書e-Stat様式変換ツール	YA2BM010	事業統計書e-Stat様式変換ツール	
576	業務共通	ZY1	ZY1DU010	業務用語マスタメンテナンス	ZY1DM010	業務用語マスタ検索一覧	
577	業務共通	ZY1	ZY1DU010	業務用語マスタメンテナンス	ZY1DM011	業務用語マスタメンテ	
578	業務共通	ZY1	ZY1EU001	組織マスタメンテナンス	ZY1EM010	組織マスタ明細一覧	
579	業務共通	ZY1	ZY1EU001	組織マスタメンテナンス	ZY1EM011	組織マスタ入力	
580	業務共通	ZY1	ZY1FU001	樹種管理マスタメンテナンス	ZY1FM010	樹種管理マスタ明細一覧	
581	業務共通	ZY1	ZY1GU001	顧客登録	ZY1GM001	顧客情報一覧	
582	業務共通	ZY1	ZY1GU001	顧客登録	ZY1GM002	顧客情報修正	
583	業務共通	ZY1	ZY1IU001	職員情報マスタメンテナンス	ZY1IM001	職員情報マスタメンテナンス	
584	業務共通	ZY1	ZY1IU001	職員情報マスタメンテナンス	ZY1IM002	職員情報登録	
585	業務共通	ZY1	ZY1IU002	職員情報マスタメンテナンス（参照）	ZY1IM003	職員情報参照	
586	業務共通	ZY1	ZY1IU002	職員情報マスタメンテナンス（参照）	ZY1IM004	職員情報詳細	
587	業務共通	ZY1	ZY1IU003	併任メンテナンス	ZY1IM005	併任メンテナンス	
588	業務共通	ZY1	ZY1IU006	職員検索	ZY1IM006	職員検索	
589	業務共通	ZY1	ZZ1CU001	権限マトリクスメンテナンス	ZZ1CM001	権限マトリクス定義一覧	
590	業務共通	ZY1	ZZ1CU001	権限マトリクスメンテナンス	ZZ1CM002	権限マトリクス定義メンテ	
591	業務共通	ZY1	ZZ1CU002	パスワード初期化	ZZ1CM003	パスワード初期化	
592	業務共通	ZY1	ZZ1CU003	パスワード変更	ZZ1CM004	パスワード変更	
593	業務共通	ZY1	ZZ1CU004	PDF／CSV一覧	ZZ1ZM026	PDF／CSV作成状況確認	
594	業務共通	ZY1	ZZ1CU005	PDF／CSV一覧作成情報確認	ZZ1ZM026	PDF／CSV作成状況確認	
595	業務共通	ZY1	ZZ1CU006	ログイン	ZZ1ZM000	ログイン	
596	業務共通	ZY1	ZZ1CU006	ログイン	ZZ1ZM010	2重ログイン	
597	業務共通	ZY1	ZZ1CU006	ログイン	ZZ1ZM011	パスワード設定	
598	業務共通	ZY1	ZZ1CU006	ログイン	ZZ1ZM012	パスワード変更期限警告	
599	業務共通	ZY1	ZZ1CU006	ログイン	ZZ1ZM013	パスワード変更（パスワード変更期限切れ）	