

# 11章. そ の 他

## ① 現場発生品及び支給品運搬

### 1. 適用範囲

本資料は、現場発生品・支給品運搬に適用する。

#### 1-1 適用できる範囲

(1) 防護柵、コンクリート二次製品、鋼材等の現場発生品又は支給品の積み込み、荷卸し及び指定箇所までの運搬

(2) 一般道及び自動車専用道を利用する場合

#### 1-2 適用できない範囲は、以下のいずれかの条件に該当する場合

(1) 4～4.5 t級車を超える車種を使用する場合

(2) 現場発生品又は支給品以外の積み込み、運搬

(3) 構造物等の撤去歩掛及び施工パッケージに運搬車両への積み込みまで含まれる場合

### 2. 施工概要

施工フローは、下記を標準とする。

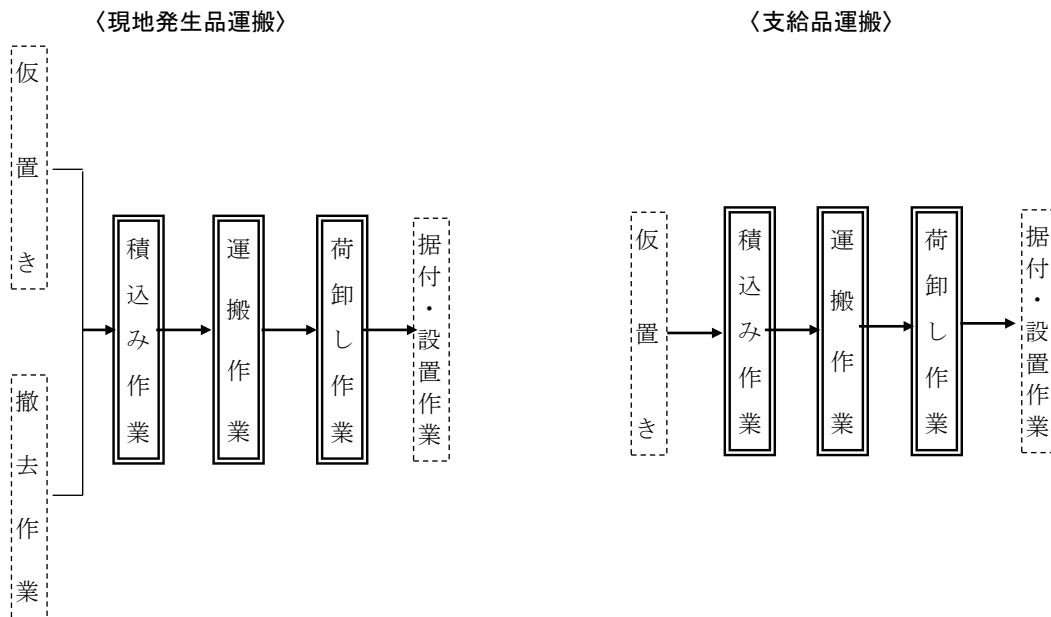

(注) 1. 本施工パッケージで対応しているのは、二重実線部分のみである。

2. 自動車専用道の利用の有無にかかわらず適用できる。

### 3. 施工パッケージ

#### 3-1 現場発生品及び支給品積込み・荷卸し

##### (1) 条件区分

条件区分は、次表を標準とする。

表3.1 現場発生品及び支給品積込み・荷卸し 積算条件区分一覧

(積算単位：t)

トラック機種	
トラック [クレーン装置付]	ベーストラック2t級、吊能力2.9t
トラック [クレーン装置付]	ベーストラック4～4.5t級、吊能力2.9t

(注) 1. 上表は、構造物等撤去に伴う現場発生材や防護柵、コンクリート二次製品、鋼材等の現場発生品又は支給品の積込み、荷卸し等、その施工に必要な全ての機械・労務・材料費（損料等を含む。）を含む。

2. 現地発生品及び支給品積込み・荷卸しは発生(又は支給)する工種毎に直接工事費として計上する。

##### (2) 代表機労材規格

下表機労材は、当該施工パッケージで使用されている機労材の代表的な規格である。

表3.2 現場発生品及び支給品積込み・荷卸し 代表機労材規格一覧

項目		代表機労材規格	備考
機械	K1	トラック クレーン装置付 ベーストラック 2t級 吊能力2.9t	
		トラック クレーン装置付 ベーストラック 4～4.5t級 吊能力2.9t	
	K2	—	
	K3	—	
労務	R1	運転手 (特殊)	
	R2	特殊作業員	
	R3	—	
	R4	—	
材料	Z1	軽油 パトロール給油	
	Z2	—	
	Z3	—	
	Z4	—	
市場単価	S	—	

### 3-2 現場発生品及び支給品運搬

#### (1) 条件区分

条件区分は、次表を標準とする。

表3.3 現場発生品及び支給品運搬 積算条件区分一覧

(積算単位：t)

トラック機種	DID区間の有無	片道運搬距離
トラック [クレーン装置付] ベーストラック2t級、吊能力2.9t	無し	(表3.4)
	有り	(表3.5)
トラック [クレーン装置付] ベーストラック4~4.5t級、吊能力2.9t	無し	(表3.4)
	有り	(表3.5)

- (注) 1. 運搬距離が65kmを超える場合は別途考慮する。  
2. 有料道路を利用する場合は利用料金を別途計上すること。

表3.4 運搬距離(1)

積算条件	区 分
運搬距離	2.0km以下
	4.0km以下
	6.0km以下
	8.5km以下
	11.0km以下
	14.0km以下
	17.0km以下
	20.5km以下
	24.0km以下
	28.0km以下
	32.5km以下
	37.5km以下
	43.0km以下
	49.0km以下
	55.5km以下
62.5km以下	
65.0km以下	

表3.5 運搬距離(1)

積算条件	区 分
運搬距離	1.5km以下
	3.0km以下
	5.0km以下
	7.0km以下
	9.0km以下
	11.5km以下
	14.0km以下
	17.0km以下
	20.0km以下
	23.5km以下
	27.5km以下
	31.5km以下
	36.0km以下
	41.0km以下
	46.5km以下
52.5km以下	
59.0km以下	
65.0km以下	

(2) 代表機労材規格

下表機労材は、当該施工パッケージで使用されている機労材の代表的な規格である。

表3.6 現場発生品及び支給品運搬 代表機労材規格一覧

項目	代表機労材規格		備考
機械	K1	トラック クレーン装置付 ベーストラック 2t級 吊能力2.9t	
		トラック クレーン装置付 ベーストラック 4~4.5t級 吊能力2.9t	
	K2	—	
	K3	—	
労務	R1	運転手 (特殊)	
	R2	特殊作業員	
	R3	—	
	R4	—	
材料	Z1	軽油 パトロール給油	
	Z2	—	
	Z3	—	
	Z4	—	
市場単価	S	—	

## ② 作業日当たり標準作業量

### 1. 適用

本章に掲載した作業日当たり標準作業量は、施工パッケージ型積算基準及び標準歩掛りに沿った条件、工法での設定であり、工程、作業日数等の検討のための参考としてとりまとめたものである。

設定した作業量は、あくまでも標準施工の場合であるので、当該工事の施工条件、施工方法、制約条件等十分考慮し、適用の可否を検討の上、使用されたい。

### 2. 作業日当たり標準作業量

工種名	設 定 内 容									
土工	① 掘削									
	土質	施工方法	岩質	押土の有無	障害の有無	施工数量	火薬使用	破砕片除去の有無	集積押土の有無	作業日当たり標準作業量
	土砂	オープンカット	-	有り	-	普通土30,000 m <sup>3</sup> 未満又は湿地軟弱土	-	-	-	320 m <sup>3</sup> /日
						30,000 m <sup>3</sup> 以上	-	-	-	710 m <sup>3</sup> /日
				無し	無し	5,000未満	-	-	-	230 m <sup>3</sup> /日
						5,000以上	-	-	-	270 m <sup>3</sup> /日
						10,000 m <sup>3</sup> 未満	-	-	-	330 m <sup>3</sup> /日
					10,000 m <sup>3</sup> 以上	-	-	-	330 m <sup>3</sup> /日	
					50,000 m <sup>3</sup> 未満	-	-	-	500 m <sup>3</sup> /日	
					50,000 m <sup>3</sup> 以上	-	-	-	500 m <sup>3</sup> /日	
				有り	5,000未満	-	-	-	140 m <sup>3</sup> /日	
					5,000以上	-	-	-	170 m <sup>3</sup> /日	
					10,000 m <sup>3</sup> 未満	-	-	-	210 m <sup>3</sup> /日	
					10,000 m <sup>3</sup> 以上	-	-	-	210 m <sup>3</sup> /日	
				無し	50,000 m <sup>3</sup> 未満	-	-	-	320 m <sup>3</sup> /日	
					50,000 m <sup>3</sup> 以上	-	-	-	320 m <sup>3</sup> /日	
	片切掘削	-	-	-	-	-	-	-	220 m <sup>3</sup> /日	
	水中掘削	-	-	-	-	-	-	-	260 m <sup>3</sup> /日	
	現場制約あり	-	-	-	-	-	-	-	4 m <sup>3</sup> /日	
	上記以外(小規模)	-	-	-	-	1箇所100 m <sup>3</sup> 以下(標準)	-	-	-	37 m <sup>3</sup> /日
						1箇所100 m <sup>3</sup> 以下(標準以外)	-	-	-	15 m <sup>3</sup> /日
	岩塊・玉石	オープンカット	-	有り	-	普通土30,000 m <sup>3</sup> 未満又は湿地軟弱土	-	-	-	200 m <sup>3</sup> /日
						30,000 m <sup>3</sup> 以上	-	-	-	440 m <sup>3</sup> /日
				無し	無し	5,000未満	-	-	-	180 m <sup>3</sup> /日
						5,000以上	-	-	-	210 m <sup>3</sup> /日
						10,000 m <sup>3</sup> 未満	-	-	-	210 m <sup>3</sup> /日
					10,000 m <sup>3</sup> 以上	-	-	-	250 m <sup>3</sup> /日	
50,000 m <sup>3</sup> 未満					-	-	-	410 m <sup>3</sup> /日		
50,000 m <sup>3</sup> 以上					-	-	-	410 m <sup>3</sup> /日		
有り				5,000未満	-	-	-	110 m <sup>3</sup> /日		
				5,000以上	-	-	-	130 m <sup>3</sup> /日		
				10,000 m <sup>3</sup> 未満	-	-	-	150 m <sup>3</sup> /日		
				10,000 m <sup>3</sup> 以上	-	-	-	150 m <sup>3</sup> /日		
無し	50,000 m <sup>3</sup> 未満	-	-	-	260 m <sup>3</sup> /日					
	50,000 m <sup>3</sup> 以上	-	-	-	260 m <sup>3</sup> /日					
水中掘削	-	-	-	-	-	-	-	180 m <sup>3</sup> /日		
現場制約あり	-	-	-	-	-	-	-	3 m <sup>3</sup> /日		

工種名	設 定 内 容																			
土工	土質	施工方法	岩質	押土の有無	障害の有無	施工数量	火薬使用	破砕片除去の有無	集積押土の有無	作業日当たり標準作業量										
土工	軟岩	オープンカット	-	-	無し	1,000m <sup>3</sup> 未満	-	無し	無し	59 m <sup>3</sup> /日										
								有り(5万m <sup>3</sup> 未満)	有り	59 m <sup>3</sup> /日										
								有り(5万m <sup>3</sup> 以上)	無し	59 m <sup>3</sup> /日										
						1,000m <sup>3</sup> 以上 5,000m <sup>3</sup> 未満		無し	無し	91 m <sup>3</sup> /日										
								有り(5万m <sup>3</sup> 未満)	有り	91 m <sup>3</sup> /日										
								有り(5万m <sup>3</sup> 以上)	無し	91 m <sup>3</sup> /日										
					5,000m <sup>3</sup> 以上	-	-	340 m <sup>3</sup> /日												
						有り	5,000m <sup>3</sup> 未満	無し	無し	32 m <sup>3</sup> /日										
								有り(5万m <sup>3</sup> 未満)	有り	32 m <sup>3</sup> /日										
							有り(5万m <sup>3</sup> 以上)	無し	無し	32 m <sup>3</sup> /日										
								有り(5万m <sup>3</sup> 以上)	無し	32 m <sup>3</sup> /日										
						片切掘削	-	-	-	-	-	-	無し	無し	49 m <sup>3</sup> /日					
	有り(5万m <sup>3</sup> 未満)	有り	49 m <sup>3</sup> /日																	
	有り(5万m <sup>3</sup> 以上)	無し	49 m <sup>3</sup> /日																	
	現場制約あり	軟岩(I)	-	-	-								-	-	-	25 m <sup>3</sup> /日				
		軟岩(II)	-	-	-								-	-	-	17 m <sup>3</sup> /日				
	硬岩	オープンカット	-	-	無し								-	-	不可	無し	無し	45 m <sup>3</sup> /日		
						有り(5万m <sup>3</sup> 未満)	有り	45 m <sup>3</sup> /日												
						有り(5万m <sup>3</sup> 以上)	無し	45 m <sup>3</sup> /日												
						-	-	190 m <sup>3</sup> /日												
有り					-	不可	無し	無し	21 m <sup>3</sup> /日											
							有り(5万m <sup>3</sup> 未満)	有り	21 m <sup>3</sup> /日											
							有り(5万m <sup>3</sup> 以上)	無し	21 m <sup>3</sup> /日											
							有り(5万m <sup>3</sup> 以上)	無し	21 m <sup>3</sup> /日											
片切掘削		-	-	-	-	-	-	不可	無し	無し	29 m <sup>3</sup> /日									
									有り(5万m <sup>3</sup> 未満)	有り	29 m <sup>3</sup> /日									
									有り(5万m <sup>3</sup> 以上)	無し	29 m <sup>3</sup> /日									
									現場制約あり	中硬岩	-	-	-	-	-	-	-	無し	55 m <sup>3</sup> /日	
																		有り(5万m <sup>3</sup> 未満)	有り	55 m <sup>3</sup> /日
																		有り(5万m <sup>3</sup> 以上)	無し	55 m <sup>3</sup> /日
現場制約あり	硬岩(I)	-	-	-	-	-	-	-	-	13 m <sup>3</sup> /日										
									-	-	8 m <sup>3</sup> /日									

工 種 名	設 定 内 容					
土工	② 土砂等運搬					
	土砂等 発生現場	積込機種 ・規格	土質	DID区間 の有無	作業日当たり 標準作業量	
	標準	バックホウ 山積0.8m <sup>3</sup> (平積0.6m <sup>3</sup> )	土砂(岩塊・玉 石混り土含 む。)	無し	0.3km以下	154 m <sup>3</sup> /日
					0.5km以下	133 m <sup>3</sup> /日
					1.0km以下	118 m <sup>3</sup> /日
					1.5km以下	105 m <sup>3</sup> /日
					2.0km以下	91 m <sup>3</sup> /日
					3.0km以下	77 m <sup>3</sup> /日
					4.0km以下	67 m <sup>3</sup> /日
					5.5km以下	56 m <sup>3</sup> /日
					6.5km以下	48 m <sup>3</sup> /日
					7.5km以下	42 m <sup>3</sup> /日
					9.5km以下	37 m <sup>3</sup> /日
					11.5km以下	32 m <sup>3</sup> /日
					15.5km以下	26 m <sup>3</sup> /日
					22.5km以下	21 m <sup>3</sup> /日
				49.5km以下	16 m <sup>3</sup> /日	
				60.0km以下	11 m <sup>3</sup> /日	
				有り	0.3km以下	154 m <sup>3</sup> /日
					0.5km以下	133 m <sup>3</sup> /日
					1.0km以下	118 m <sup>3</sup> /日
					1.5km以下	105 m <sup>3</sup> /日
					2.0km以下	91 m <sup>3</sup> /日
					3.0km以下	77 m <sup>3</sup> /日
					3.5km以下	67 m <sup>3</sup> /日
					5.0km以下	56 m <sup>3</sup> /日
					6.0km以下	48 m <sup>3</sup> /日
7.0km以下					42 m <sup>3</sup> /日	
8.5km以下	37 m <sup>3</sup> /日					
11.0km以下	32 m <sup>3</sup> /日					
14.0km以下	26 m <sup>3</sup> /日					
19.5km以下	21 m <sup>3</sup> /日					
31.5km以下	16 m <sup>3</sup> /日					
60.0km以下	11 m <sup>3</sup> /日					
		軟岩	—	—	土砂÷1.22	
		硬岩	—	—	土砂÷1.37	

工種名	設 定 内 容					
土工	土砂等 発生現場	積込機種 ・規格	土質	DID区間 の有無	運搬距離	作業日当たり 標準作業量
	標準	バックホウ 山積1.4m <sup>3</sup> (平積1.0m <sup>3</sup> )	土砂(岩塊・玉 石混り土含 む。)	無し	0.3km以下	200 m <sup>3</sup> /日
					0.5km以下	167 m <sup>3</sup> /日
					1.0km以下	143 m <sup>3</sup> /日
					1.5km以下	125 m <sup>3</sup> /日
					2.0km以下	111 m <sup>3</sup> /日
					2.5km以下	100 m <sup>3</sup> /日
					3.0km以下	83 m <sup>3</sup> /日
					3.5km以下	77 m <sup>3</sup> /日
					4.5km以下	67 m <sup>3</sup> /日
					6.0km以下	56 m <sup>3</sup> /日
					7.0km以下	48 m <sup>3</sup> /日
					8.5km以下	42 m <sup>3</sup> /日
					10.0km以下	37 m <sup>3</sup> /日
					12.5km以下	32 m <sup>3</sup> /日
					16.5km以下	26 m <sup>3</sup> /日
					23.5km以下	21 m <sup>3</sup> /日
				51.5km以下	16 m <sup>3</sup> /日	
				60.0km以下	11 m <sup>3</sup> /日	
				有り	0.3km以下	200 m <sup>3</sup> /日
					0.5km以下	167 m <sup>3</sup> /日
					1.0km以下	143 m <sup>3</sup> /日
					1.5km以下	125 m <sup>3</sup> /日
					2.0km以下	111 m <sup>3</sup> /日
					2.5km以下	100 m <sup>3</sup> /日
					3.0km以下	83 m <sup>3</sup> /日
					3.5km以下	77 m <sup>3</sup> /日
					4.5km以下	67 m <sup>3</sup> /日
					5.5km以下	56 m <sup>3</sup> /日
	6.5km以下	48 m <sup>3</sup> /日				
8.0km以下	42 m <sup>3</sup> /日					
9.5km以下	37 m <sup>3</sup> /日					
11.5km以下	32 m <sup>3</sup> /日					
15.0km以下	26 m <sup>3</sup> /日					
20.5km以下	21 m <sup>3</sup> /日					
33.0km以下	16 m <sup>3</sup> /日					
60.0km以下	11 m <sup>3</sup> /日					
軟岩	—	—	土砂÷1.22			
硬岩	—	—	土砂÷1.37			



工 種 名	設 定 内 容							
土工	標準	土砂等発生現場	積込機種・規格	土質	DID区間の有無	無し	0.5km 以下	91 m <sup>3</sup> /日
							1.0km 以下	83 m <sup>3</sup> /日
							2.0km 以下	71 m <sup>3</sup> /日
							2.5km 以下	63 m <sup>3</sup> /日
							3.5km 以下	56 m <sup>3</sup> /日
							4.5km 以下	48 m <sup>3</sup> /日
							6.0km 以下	42 m <sup>3</sup> /日
							7.5km 以下	37 m <sup>3</sup> /日
							10.0km 以下	32 m <sup>3</sup> /日
							13.5km 以下	26 m <sup>3</sup> /日
							19.5km 以下	21 m <sup>3</sup> /日
							39.0km 以下	16 m <sup>3</sup> /日
						60.0km 以下	11 m <sup>3</sup> /日	
						有り	0.5km 以下	91 m <sup>3</sup> /日
							1.0km 以下	83 m <sup>3</sup> /日
							1.5km 以下	71 m <sup>3</sup> /日
							2.0km 以下	63 m <sup>3</sup> /日
							3.0km 以下	56 m <sup>3</sup> /日
							4.0km 以下	48 m <sup>3</sup> /日
							5.5km 以下	42 m <sup>3</sup> /日
							7.0km 以下	37 m <sup>3</sup> /日
		9.0km 以下	32 m <sup>3</sup> /日					
		軟岩	—	—	土砂÷1.22			
			硬岩	—	—	土砂÷1.37		
		クラムシエル 平積0.4m <sup>3</sup> 又は 平積0.8m <sup>3</sup>	土砂(岩塊・玉石混り土含む。)	無し	0.5km 以下	67 m <sup>3</sup> /日		
					2.0km 以下	56 m <sup>3</sup> /日		
					2.5km 以下	48 m <sup>3</sup> /日		
					4.0km 以下	42 m <sup>3</sup> /日		
					5.5km 以下	37 m <sup>3</sup> /日		
					7.5km 以下	32 m <sup>3</sup> /日		
					10.5km 以下	26 m <sup>3</sup> /日		
					16.0km 以下	21 m <sup>3</sup> /日		
					30.0km 以下	16 m <sup>3</sup> /日		
60.0km 以下	11 m <sup>3</sup> /日							

工種名	設 定 内 容					
土工	標準	クラムシエル 平積0.4m <sup>3</sup> 又は 平積0.8m <sup>3</sup>	土砂(岩塊・玉石混り土含む。)	有り	0.5km以下	67 m <sup>3</sup> /日
					2.0km以下	56 m <sup>3</sup> /日
					2.5km以下	48 m <sup>3</sup> /日
					3.5km以下	42 m <sup>3</sup> /日
					5.0km以下	37 m <sup>3</sup> /日
					7.0km以下	32 m <sup>3</sup> /日
					10.0km以下	26 m <sup>3</sup> /日
					14.5km以下	21 m <sup>3</sup> /日
					24.5km以下	16 m <sup>3</sup> /日
					60.0km以下	11 m <sup>3</sup> /日
						軟岩
		硬岩	—	—	土砂÷1.37	
	小規模	バックホウ 山積0.28m <sup>3</sup> (平積0.2m <sup>3</sup> )	土砂(岩塊・玉石混り土含む。)	無し	0.2km以下	50 m <sup>3</sup> /日
					1.0km以下	40 m <sup>3</sup> /日
					1.5km以下	33 m <sup>3</sup> /日
					2.5km以下	29 m <sup>3</sup> /日
					3.5km以下	25 m <sup>3</sup> /日
					4.0km以下	22 m <sup>3</sup> /日
					5.0km以下	20 m <sup>3</sup> /日
					6.0km以下	18 m <sup>3</sup> /日
					7.5km以下	17 m <sup>3</sup> /日
					10.0km以下	13 m <sup>3</sup> /日
					13.0km以下	11 m <sup>3</sup> /日
					19.0km以下	9 m <sup>3</sup> /日
					35.0km以下	7 m <sup>3</sup> /日
					60.0km以下	4 m <sup>3</sup> /日
				有り	0.2km以下	50 m <sup>3</sup> /日
					1.0km以下	40 m <sup>3</sup> /日
					1.5km以下	33 m <sup>3</sup> /日
					2.0km以下	29 m <sup>3</sup> /日
					3.0km以下	25 m <sup>3</sup> /日
					3.5km以下	22 m <sup>3</sup> /日
					4.5km以下	20 m <sup>3</sup> /日
5.5km以下					18 m <sup>3</sup> /日	
7.0km以下	17 m <sup>3</sup> /日					
9.0km以下	13 m <sup>3</sup> /日					
12.0km以下	11 m <sup>3</sup> /日					
17.0km以下	9 m <sup>3</sup> /日					
27.0km以下	7 m <sup>3</sup> /日					
60.0km以下	4 m <sup>3</sup> /日					

工 種 名	設 定 内 容						
土工	土砂等 発生現場	積込機種 ・規格	土質	DID区間 の有無	無し	0.3km 以下	22 m <sup>3</sup> /日
						1.0km 以下	20 m <sup>3</sup> /日
						1.5km 以下	17 m <sup>3</sup> /日
						2.5km 以下	14 m <sup>3</sup> /日
						3.0km 以下	13 m <sup>3</sup> /日
						3.5km 以下	11 m <sup>3</sup> /日
						4.5km 以下	10 m <sup>3</sup> /日
						5.5km 以下	9 m <sup>3</sup> /日
						7.0km 以下	8 m <sup>3</sup> /日
						9.0km 以下	7 m <sup>3</sup> /日
						12.0km 以下	6 m <sup>3</sup> /日
						17.0km 以下	4 m <sup>3</sup> /日
				28.0km 以下	3 m <sup>3</sup> /日		
				60.0km 以下	2 m <sup>3</sup> /日		
				有り	0.3km 以下	22 m <sup>3</sup> /日	
					1.0km 以下	20 m <sup>3</sup> /日	
					1.5km 以下	17 m <sup>3</sup> /日	
					2.5km 以下	14 m <sup>3</sup> /日	
	3.0km 以下	13 m <sup>3</sup> /日					
	3.5km 以下	11 m <sup>3</sup> /日					
	4.5km 以下	10 m <sup>3</sup> /日					
	5.0km 以下	9 m <sup>3</sup> /日					
	6.5km 以下	8 m <sup>3</sup> /日					
	8.0km 以下	7 m <sup>3</sup> /日					
	11.0km 以下	6 m <sup>3</sup> /日					
	15.0km 以下	4 m <sup>3</sup> /日					
	24.0km 以下	3 m <sup>3</sup> /日					
	60.0km 以下	2 m <sup>3</sup> /日					
	現場制約 あり	人力	土砂(岩塊・玉 石混り土含 む。)	無し	0.3km 以下	20 m <sup>3</sup> /日	
					0.5km 以下	18 m <sup>3</sup> /日	
					1.5km 以下	17 m <sup>3</sup> /日	
					2.0km 以下	14 m <sup>3</sup> /日	
					2.5km 以下	13 m <sup>3</sup> /日	
3.0km 以下					11 m <sup>3</sup> /日		
4.0km 以下					10 m <sup>3</sup> /日		
5.0km 以下					9 m <sup>3</sup> /日		
6.5km 以下					8 m <sup>3</sup> /日		
8.5km 以下					7 m <sup>3</sup> /日		
11.0km 以下					6 m <sup>3</sup> /日		
16.0km 以下					4 m <sup>3</sup> /日		
27.5km 以下	3 m <sup>3</sup> /日						
60.0km 以下	2 m <sup>3</sup> /日						
小規模	バックホウ 山積0.13m <sup>3</sup> (平積0.1m <sup>3</sup> )	土砂(岩塊・玉 石混り土含 む。)	無し	0.3km 以下	22 m <sup>3</sup> /日		
				1.0km 以下	20 m <sup>3</sup> /日		
				1.5km 以下	17 m <sup>3</sup> /日		

工 種 名	設 定 内 容					
土工	土砂等 発生現場	積込機種 ・規格	土質	DID区間 の有無	運搬距離	作業日当たり 標準作業量
	現場制約 あり	人力	土砂(岩塊・玉 石混り土含 む。)	有り	0.3km以下	20 m <sup>3</sup> /日
					0.5km以下	18 m <sup>3</sup> /日
					1.0km以下	17 m <sup>3</sup> /日
					1.5km以下	14 m <sup>3</sup> /日
					2.0km以下	13 m <sup>3</sup> /日
					2.5km以下	11 m <sup>3</sup> /日
					3.5km以下	10 m <sup>3</sup> /日
					4.5km以下	9 m <sup>3</sup> /日
					6.0km以下	8 m <sup>3</sup> /日
					8.0km以下	7 m <sup>3</sup> /日
					10.5km以下	6 m <sup>3</sup> /日
					14.5km以下	4 m <sup>3</sup> /日
					23.0km以下	3 m <sup>3</sup> /日
	60.0km以下	2 m <sup>3</sup> /日				
		軟岩	—	—	土砂÷1.22	
		硬岩	—	—	土砂÷1.37	
③ 整地						
作業区分		敷均し作業内容		障害の有無	作業日当たり 標準作業量	
残土受入れ地での処理		—		—	434 m <sup>3</sup> /日	
敷均し(ルーズ)	標準		無し		430 m <sup>3</sup> /日	
			有り		380 m <sup>3</sup> /日	
	標準以外		無し		550 m <sup>3</sup> /日	
			有り		480 m <sup>3</sup> /日	
④ 路体(築堤)盛土						
施工幅員		施工数量	障害の有無	作業日当たり 標準作業量		
2.5m未満		—	—	50 m <sup>3</sup> /日		
2.5m以上4.0m未満		—	—	86 m <sup>3</sup> /日		
4.0m以上		10,000m <sup>3</sup> 未満	無し	370 m <sup>3</sup> /日		
			有り	190 m <sup>3</sup> /日		
		10,000m <sup>3</sup> 以上	無し	540 m <sup>3</sup> /日		
			有り	310 m <sup>3</sup> /日		
(注) 1. 上表は、締固め後の土量である。						
2. 敷均し・締固め作業の一層の仕上り厚は30cm以下とする。						

工種名	設 定 内 容			
土工	⑤ 路床盛土			
	施工幅員	施工数量	障害の有無	作業日当たり標準作業量
	2.5m未満	—	—	43 m <sup>3</sup> /日
	2.5m以上4.0m未満	—	—	78 m <sup>3</sup> /日
	4.0m以上	10,000m <sup>3</sup> 未満	無し	280 m <sup>3</sup> /日
			有り	140 m <sup>3</sup> /日
		10,000m <sup>3</sup> 以上	無し	420 m <sup>3</sup> /日
			有り	140 m <sup>3</sup> /日
	(注) 1. 上表は、締固め後の土量である。 2. 敷均し作業の仕上り厚さは0.2~0.3mとする。			
	⑥ 押土 (ルーズ)			
	土質	作業日当たり標準作業量		
	土砂	540 m <sup>3</sup> /日		
	岩塊・玉石	350 m <sup>3</sup> /日		
	破碎岩	350 m <sup>3</sup> /日		
	⑦ 積込み (ルーズ)			
	土質	作業内容	作業日当たり標準作業量	
	土砂	土量50,000m <sup>3</sup> 未満	310 m <sup>3</sup> /日	
		土量50,000m <sup>3</sup> 以上	520 m <sup>3</sup> /日	
		平均施工幅1m以上2m未満	160 m <sup>3</sup> /日	
		1箇所100m <sup>3</sup> 以下 (標準)	42 m <sup>3</sup> /日	
		1箇所100m <sup>3</sup> 以下 (標準以外)	22 m <sup>3</sup> /日	
	岩塊・玉石, 破碎岩	土量50,000m <sup>3</sup> 未満	260 m <sup>3</sup> /日	
		土量50,000m <sup>3</sup> 以上	440 m <sup>3</sup> /日	
平均施工幅1m以上2m未満		130 m <sup>3</sup> /日		
⑧ 人力積込み				
土質	作業日当たり標準作業量			
土砂	7.1 m <sup>3</sup> /日			
岩塊・玉石	5.3 m <sup>3</sup> /日			
軟岩	5.6 m <sup>3</sup> /日			
中硬岩	5.0 m <sup>3</sup> /日			
硬岩	4.5 m <sup>3</sup> /日			
アスファルト塊	5.6 m <sup>3</sup> /日			
コンクリート塊	5.0 m <sup>3</sup> /日			
(注) 作業日当たり標準作業量は、普通作業員1名の場合。				
⑨ 転石破碎				
火薬使用の有無	作業日当たり標準作業量			
有り	33 m <sup>3</sup> /日			
無し	34 m <sup>3</sup> /日			
(注) 上表の火薬使用無しは、大型ブレーカによる転石破碎である。				

工種名	設 定 内 容					
床掘工	① 床掘り					
	土質	施工方法	土留方式の種類	障害の有無	作業日当たり標準作業量	
	土砂	標準	無し	有り	180 m <sup>3</sup> /日	
				無し	220 m <sup>3</sup> /日	
			自立式	有り	180 m <sup>3</sup> /日	
				無し	220 m <sup>3</sup> /日	
			グラウンドアンカー式	有り	180 m <sup>3</sup> /日	
				無し	220 m <sup>3</sup> /日	
			切梁腹起式	有り	180 m <sup>3</sup> /日	
				無し	220 m <sup>3</sup> /日	
			平均施工幅 1m以上2m未満	無し	有り	100 m <sup>3</sup> /日
					無し	150 m <sup>3</sup> /日
		自立式		有り	100 m <sup>3</sup> /日	
				無し	150 m <sup>3</sup> /日	
		グラウンドアンカー式		有り	100 m <sup>3</sup> /日	
				無し	150 m <sup>3</sup> /日	
		切梁腹起式		有り	100 m <sup>3</sup> /日	
				無し	150 m <sup>3</sup> /日	
		掘削深さ 5m超え20m以下	グラウンドアンカー式	有り	130 m <sup>3</sup> /日	
				無し	200 m <sup>3</sup> /日	
			切梁腹起式	有り	130 m <sup>3</sup> /日	
				無し	200 m <sup>3</sup> /日	
	掘削深さ20m超え	グラウンドアンカー式	—	120 m <sup>3</sup> /日		
		切梁腹起式	—	120 m <sup>3</sup> /日		
	上記以外（小規 場）	—	—	32 m <sup>3</sup> /日		
	現場制約あり	—	—	2.4 m <sup>3</sup> /日		
	岩塊・ 玉石	標準	無し	有り	130 m <sup>3</sup> /日	
				無し	160 m <sup>3</sup> /日	
			自立式	有り	130 m <sup>3</sup> /日	
				無し	160 m <sup>3</sup> /日	
			グラウンドアンカー式	有り	130 m <sup>3</sup> /日	
				無し	160 m <sup>3</sup> /日	
			切梁腹起式	有り	130 m <sup>3</sup> /日	
				無し	160 m <sup>3</sup> /日	
			平均施工幅 1m以上2m未満	無し	有り	70 m <sup>3</sup> /日
					無し	110 m <sup>3</sup> /日
		自立式		有り	70 m <sup>3</sup> /日	
				無し	110 m <sup>3</sup> /日	
		グラウンドアンカー式		有り	70 m <sup>3</sup> /日	
				無し	110 m <sup>3</sup> /日	
切梁腹起式		有り		70 m <sup>3</sup> /日		
		無し		110 m <sup>3</sup> /日		
掘削深さ 5m超え20m以下		グラウンドアンカー式	有り	90 m <sup>3</sup> /日		
			無し	140 m <sup>3</sup> /日		
		切梁腹起式	有り	90 m <sup>3</sup> /日		
			無し	140 m <sup>3</sup> /日		
掘削深さ20m超え	グラウンドアンカー式	—	90 m <sup>3</sup> /日			

		切梁腹起式	—	90 m <sup>3</sup> /日
		現場制約あり	—	1.7 m <sup>3</sup> /日
床掘工 (ICT)	(注)「現場制約あり」の作業日当たり標準作業量は、普通作業員1名の場合。			
	② 掘削補助機械搬入搬出作業			
		作業日当たり標準作業量	3.3 回/日	
	③ 基面整正			
		作業日当たり標準作業量	50 m <sup>2</sup> /日	
(注) 作業日当たり標準作業量は、普通作業員1名の場合。				
④ 舗装版破碎積込み (小規模土工)				
	作業日当たり標準作業量	23 m <sup>2</sup> /日		

① 床掘り (ICT)

土質	施工方法	土留方式の種類	障害の有無	作業日当り 標準作業量
土砂	標準	無し	有り	196m <sup>3</sup> /日
			無し	240m <sup>3</sup> /日
		自立式	有り	196m <sup>3</sup> /日
			無し	240m <sup>3</sup> /日
		グラウンドアンカー式	有り	196m <sup>3</sup> /日
			無し	240m <sup>3</sup> /日
		切梁腹起式	有り	196m <sup>3</sup> /日
			無し	240m <sup>3</sup> /日



工種名	設 定 内 容				
土工 (ICT)	① 掘削 (ICT) ※[ICT建機使用割合 100%]				
	土質	施工方法	障害の有無	作業日当り標準作業量	
	土砂	オープンカット	無し	5,000m <sup>3</sup> 未満	250 m <sup>3</sup> /日
				5,000m <sup>3</sup> 以上 10,000m <sup>3</sup> 未満	290 m <sup>3</sup> /日
				10,000m <sup>3</sup> 以上 50,000m <sup>3</sup> 未満	350 m <sup>3</sup> /日
				50,000m <sup>3</sup> 以上	550 m <sup>3</sup> /日
			有り	5,000m <sup>3</sup> 未満	150 m <sup>3</sup> /日
				5,000m <sup>3</sup> 以上 10,000m <sup>3</sup> 未満	180 m <sup>3</sup> /日
				10,000m <sup>3</sup> 以上 50,000m <sup>3</sup> 未満	230 m <sup>3</sup> /日
				50,000m <sup>3</sup> 以上	352 m <sup>3</sup> /日
	片切掘削	—	—	242 m <sup>3</sup> /日	
	岩塊・玉石	オープンカット	無し	5,000m <sup>3</sup> 未満	190 m <sup>3</sup> /日
				5,000m <sup>3</sup> 以上 10,000m <sup>3</sup> 未満	220 m <sup>3</sup> /日
				10,000m <sup>3</sup> 以上 50,000m <sup>3</sup> 未満	270 m <sup>3</sup> /日
				50,000m <sup>3</sup> 以上	451 m <sup>3</sup> /日
			有り	5,000m <sup>3</sup> 未満	120 m <sup>3</sup> /日
				5,000m <sup>3</sup> 以上 10,000m <sup>3</sup> 未満	140 m <sup>3</sup> /日
				10,000m <sup>3</sup> 以上 50,000m <sup>3</sup> 未満	170 m <sup>3</sup> /日
				50,000m <sup>3</sup> 以上	286 m <sup>3</sup> /日
	② 路体 (築堤) 盛土 (ICT)				
作業形態	施工数量	障害の有無	作業日当り標準作業量	ICT標準作業量	
敷均し+ 締固め	10,000m <sup>3</sup> 未満	無し	550 m <sup>3</sup> /日	550 m <sup>3</sup> /日	
		有り	280 m <sup>3</sup> /日	280 m <sup>3</sup> /日	
	10,000m <sup>3</sup> 以上	無し	690 m <sup>3</sup> /日	690 m <sup>3</sup> /日	
		有り	400 m <sup>3</sup> /日	430 m <sup>3</sup> /日	
(注) 1. 上表は、締固め後の土量である。 2. 敷均し作業の仕上り厚さは0.2~0.3mとする。 3. 保守点検費を算出する場合に限り、上表の「ICT標準作業量」を適用すること。					
③ 路床盛土 (ICT)					
施工数量	障害の有無	作業日当り標準作業量	ICT標準作業量		
10,000m <sup>3</sup> 未満	無し	430 m <sup>3</sup> /日	430 m <sup>3</sup> /日		
	有り	140 m <sup>3</sup> /日	220 m <sup>3</sup> /日		
10,000m <sup>3</sup> 以上	無し	500 m <sup>3</sup> /日	540 m <sup>3</sup> /日		
	有り	140 m <sup>3</sup> /日	320 m <sup>3</sup> /日		
(注) 1. 上表は、締固め後の土量である。 2. 敷均し作業の仕上り厚さは0.2~0.3mとする。 3. 保守点検費を算出する場合に限り、上表の「ICT標準作業量」を適用すること。					

工 種 名	設 定 内 容																																							
埋戻工	① 埋戻し																																							
	<table border="1"> <thead> <tr> <th>施工方法</th> <th>土質</th> <th>締固めの有無</th> <th>作業日当たり標準作業量</th> </tr> </thead> <tbody> <tr> <td>最小埋戻幅 4m 以上</td> <td>—</td> <td>—</td> <td>270 m<sup>3</sup>/日</td> </tr> <tr> <td>最大埋戻幅 4m 以上</td> <td>—</td> <td>—</td> <td>96 m<sup>3</sup>/日</td> </tr> <tr> <td>最大埋戻幅 1m 以上 4m 未満</td> <td>—</td> <td>—</td> <td>61 m<sup>3</sup>/日</td> </tr> <tr> <td>最大埋戻幅 1m 未満</td> <td>—</td> <td>—</td> <td>33 m<sup>3</sup>/日</td> </tr> <tr> <td>上記以外 (小規模)</td> <td>土砂</td> <td>—</td> <td>40 m<sup>3</sup>/日</td> </tr> <tr> <td rowspan="4">現場制約あり</td> <td rowspan="2">土砂</td> <td>有り</td> <td>3.7 m<sup>3</sup>/日</td> </tr> <tr> <td>無し</td> <td>4.2 m<sup>3</sup>/日</td> </tr> <tr> <td rowspan="2">岩塊・玉石</td> <td>有り</td> <td>3.5 m<sup>3</sup>/日</td> </tr> <tr> <td>無し</td> <td>3.8 m<sup>3</sup>/日</td> </tr> </tbody> </table>	施工方法	土質	締固めの有無	作業日当たり標準作業量	最小埋戻幅 4m 以上	—	—	270 m <sup>3</sup> /日	最大埋戻幅 4m 以上	—	—	96 m <sup>3</sup> /日	最大埋戻幅 1m 以上 4m 未満	—	—	61 m <sup>3</sup> /日	最大埋戻幅 1m 未満	—	—	33 m <sup>3</sup> /日	上記以外 (小規模)	土砂	—	40 m <sup>3</sup> /日	現場制約あり	土砂	有り	3.7 m <sup>3</sup> /日	無し	4.2 m <sup>3</sup> /日	岩塊・玉石	有り	3.5 m <sup>3</sup> /日	無し	3.8 m <sup>3</sup> /日				
	施工方法	土質	締固めの有無	作業日当たり標準作業量																																				
	最小埋戻幅 4m 以上	—	—	270 m <sup>3</sup> /日																																				
	最大埋戻幅 4m 以上	—	—	96 m <sup>3</sup> /日																																				
	最大埋戻幅 1m 以上 4m 未満	—	—	61 m <sup>3</sup> /日																																				
	最大埋戻幅 1m 未満	—	—	33 m <sup>3</sup> /日																																				
	上記以外 (小規模)	土砂	—	40 m <sup>3</sup> /日																																				
	現場制約あり	土砂	有り	3.7 m <sup>3</sup> /日																																				
			無し	4.2 m <sup>3</sup> /日																																				
岩塊・玉石		有り	3.5 m <sup>3</sup> /日																																					
		無し	3.8 m <sup>3</sup> /日																																					
(注)「現場制約あり」の作業日当たり標準作業量は、普通作業員1名の場合。																																								
② タンパ締固め																																								
<table border="1"> <tr> <td>作業日当たり標準作業量</td> <td>36 m<sup>3</sup>/日</td> </tr> </table>	作業日当たり標準作業量	36 m <sup>3</sup> /日																																						
作業日当たり標準作業量	36 m <sup>3</sup> /日																																							
人力運搬工	① 人力運搬																																							
	<table border="1"> <thead> <tr> <th rowspan="4">換算距離</th> <th colspan="2">作業日当たり標準作業量</th> </tr> <tr> <th colspan="2">土砂、岩塊、玉石</th> </tr> <tr> <th>人力運搬 (積込み～運搬～取卸し)</th> <th>人力運搬 (運搬～取卸し)</th> </tr> <tr> <th>普通作業員</th> <th>普通作業員</th> </tr> </thead> <tbody> <tr> <td>20m以下</td> <td>5.0 m<sup>3</sup>/日</td> <td>20 m<sup>3</sup>/日</td> </tr> <tr> <td>40m以下</td> <td>4.3 m<sup>3</sup>/日</td> <td>11 m<sup>3</sup>/日</td> </tr> <tr> <td>60m以下</td> <td>3.7 m<sup>3</sup>/日</td> <td>7.7 m<sup>3</sup>/日</td> </tr> <tr> <td>80m以下</td> <td>3.2 m<sup>3</sup>/日</td> <td>6.3 m<sup>3</sup>/日</td> </tr> <tr> <td>100m以下</td> <td>2.9 m<sup>3</sup>/日</td> <td>5.0 m<sup>3</sup>/日</td> </tr> <tr> <td>120m以下</td> <td>2.5 m<sup>3</sup>/日</td> <td>4.3 m<sup>3</sup>/日</td> </tr> <tr> <td>140m以下</td> <td>2.3 m<sup>3</sup>/日</td> <td>3.7 m<sup>3</sup>/日</td> </tr> <tr> <td>160m以下</td> <td>2.2 m<sup>3</sup>/日</td> <td>3.2 m<sup>3</sup>/日</td> </tr> <tr> <td>180m以下</td> <td>2.0 m<sup>3</sup>/日</td> <td>2.9 m<sup>3</sup>/日</td> </tr> <tr> <td>200m以下</td> <td>1.9 m<sup>3</sup>/日</td> <td>2.6 m<sup>3</sup>/日</td> </tr> </tbody> </table>	換算距離	作業日当たり標準作業量		土砂、岩塊、玉石		人力運搬 (積込み～運搬～取卸し)	人力運搬 (運搬～取卸し)	普通作業員	普通作業員	20m以下	5.0 m <sup>3</sup> /日	20 m <sup>3</sup> /日	40m以下	4.3 m <sup>3</sup> /日	11 m <sup>3</sup> /日	60m以下	3.7 m <sup>3</sup> /日	7.7 m <sup>3</sup> /日	80m以下	3.2 m <sup>3</sup> /日	6.3 m <sup>3</sup> /日	100m以下	2.9 m <sup>3</sup> /日	5.0 m <sup>3</sup> /日	120m以下	2.5 m <sup>3</sup> /日	4.3 m <sup>3</sup> /日	140m以下	2.3 m <sup>3</sup> /日	3.7 m <sup>3</sup> /日	160m以下	2.2 m <sup>3</sup> /日	3.2 m <sup>3</sup> /日	180m以下	2.0 m <sup>3</sup> /日	2.9 m <sup>3</sup> /日	200m以下	1.9 m <sup>3</sup> /日	2.6 m <sup>3</sup> /日
	換算距離		作業日当たり標準作業量																																					
			土砂、岩塊、玉石																																					
			人力運搬 (積込み～運搬～取卸し)	人力運搬 (運搬～取卸し)																																				
		普通作業員	普通作業員																																					
	20m以下	5.0 m <sup>3</sup> /日	20 m <sup>3</sup> /日																																					
	40m以下	4.3 m <sup>3</sup> /日	11 m <sup>3</sup> /日																																					
	60m以下	3.7 m <sup>3</sup> /日	7.7 m <sup>3</sup> /日																																					
	80m以下	3.2 m <sup>3</sup> /日	6.3 m <sup>3</sup> /日																																					
	100m以下	2.9 m <sup>3</sup> /日	5.0 m <sup>3</sup> /日																																					
	120m以下	2.5 m <sup>3</sup> /日	4.3 m <sup>3</sup> /日																																					
	140m以下	2.3 m <sup>3</sup> /日	3.7 m <sup>3</sup> /日																																					
	160m以下	2.2 m <sup>3</sup> /日	3.2 m <sup>3</sup> /日																																					
180m以下	2.0 m <sup>3</sup> /日	2.9 m <sup>3</sup> /日																																						
200m以下	1.9 m <sup>3</sup> /日	2.6 m <sup>3</sup> /日																																						
(注) 作業日当たり標準作業量は、普通作業員1名の場合。																																								
安定処理工	① 安定処理 (スタビライザ)																																							
	<table border="1"> <thead> <tr> <th>混合回数</th> <th>作業日当たり標準作業量</th> </tr> </thead> <tbody> <tr> <td>1 回</td> <td>736 m<sup>2</sup>/日</td> </tr> <tr> <td>2 回</td> <td>643 m<sup>2</sup>/日</td> </tr> </tbody> </table>	混合回数	作業日当たり標準作業量	1 回	736 m <sup>2</sup> /日	2 回	643 m <sup>2</sup> /日																																	
	混合回数	作業日当たり標準作業量																																						
	1 回	736 m <sup>2</sup> /日																																						
	2 回	643 m <sup>2</sup> /日																																						
	(注) 1. 固化材散布、混合、敷均し、締固めを全て含んだ標準施工量である。 2. 上表には、100m程度の仮置場～現場までの小運搬及び現場内小運搬が含まれている。																																							
② 安定処理 (バックホウ)																																								
<table border="1"> <thead> <tr> <th>施工箇所</th> <th>混合深さ</th> <th>作業日当たり標準作業量</th> </tr> </thead> <tbody> <tr> <td rowspan="2">路床</td> <td>1m 以下</td> <td>172 m<sup>2</sup>/日</td> </tr> <tr> <td>1m 以下</td> <td>127 m<sup>2</sup>/日</td> </tr> <tr> <td rowspan="2">構造物基礎</td> <td>1m を超え 2m 以下</td> <td>74 m<sup>2</sup>/日</td> </tr> </tbody> </table>	施工箇所	混合深さ	作業日当たり標準作業量	路床	1m 以下	172 m <sup>2</sup> /日	1m 以下	127 m <sup>2</sup> /日	構造物基礎	1m を超え 2m 以下	74 m <sup>2</sup> /日																													
施工箇所	混合深さ	作業日当たり標準作業量																																						
路床	1m 以下	172 m <sup>2</sup> /日																																						
	1m 以下	127 m <sup>2</sup> /日																																						
構造物基礎	1m を超え 2m 以下	74 m <sup>2</sup> /日																																						
	(注) 1. 固化材散布、混合、敷均し、締固めを全て含んだ標準施工量である。 2. 上表には、50m程度の現場内小運搬が含まれている。																																							

工 種 名	設 定 内 容				
法面整形工	① 法面整形				
	整形箇所	法面締固めの有無	現場制約の有無	土質	作業日当たり標準作業量
	盛土部	有り	有り	砂及び砂質土，粘性土	120 m <sup>2</sup> /日
			無し	レキ質土，砂及び砂質土，粘性土	140 m <sup>2</sup> /日
	切土部	無し	有り	レキ質土，砂及び砂質土，粘性土	61 m <sup>2</sup> /日
			無し	軟岩Ⅰ，軟岩Ⅱ，中硬岩，硬岩	30 m <sup>2</sup> /日
	切土部	-	無し	レキ質土，砂及び砂質土，粘性土	140 m <sup>2</sup> /日
軟岩Ⅰ				120 m <sup>2</sup> /日	
法面整形工 (ICT)	① 法面整形 (ICT)				
	整形箇所	法面締固めの有無	土質	作業日当たり標準作業量	
	盛土部	有り	レキ質土，砂及び砂質土，粘性土	154 m <sup>2</sup> /日	
			無し	レキ質土，砂及び砂質土，粘性土	242 m <sup>2</sup> /日
	切土部	-	レキ質土，砂及び砂質土，粘性土	154 m <sup>2</sup> /日	
軟岩Ⅰ			132 m <sup>2</sup> /日		
吹付法面取壊し工	① 吹付法面取壊し工				
	工法区分		作業日当たり標準作業量		
	人力施工		54 m <sup>2</sup> /日		
	機械施工		147 m <sup>2</sup> /日		
集積・積込み		234 m <sup>2</sup> /日			
張りコンクリート工	①型枠工				
	対象構造物		作業日当たり標準作業量	摘要	
	縦排水溝		8 m <sup>2</sup> /日		
	小段排水溝		8 m <sup>2</sup> /日		
	防草コンクリート		15 m <sup>2</sup> /日		
	②打設				
	対象構造物		打設方法	作業日当たり標準作業量	摘要
	縦排水溝	バックホウ		33 m <sup>2</sup> /日	
		ラフレンクレーン		43 m <sup>2</sup> /日	
	小段排水溝	バックホウ		65 m <sup>2</sup> /日	
ラフレンクレーン		85 m <sup>2</sup> /日			
防草 コンクリート	バックホウ		113 m <sup>2</sup> /日		
	人力		73 m <sup>2</sup> /日		
(注) 1. 目地材設置は、打設に含む。 2. 養生工は、現場、施工条件等により別途考慮する。					

工 種 名	設 定 内 容																			
プレキャストコンクリート板設置工	<p>① プレキャストコンクリート板</p> <table border="1" data-bbox="443 264 1369 533"> <thead> <tr> <th>フレームタイプ</th> <th>1列当たり平均据付枚数</th> <th>作業日当たり標準作業量</th> </tr> </thead> <tbody> <tr> <td rowspan="3">クロスタイプ</td> <td>20枚未満</td> <td>6.3枚/日</td> </tr> <tr> <td>20枚以上30枚未満</td> <td>7枚/日</td> </tr> <tr> <td>30枚以上</td> <td>7.7枚/日</td> </tr> <tr> <td rowspan="3">セミスクエアタイプ・スクエアタイプ</td> <td>20枚未満</td> <td>4.5枚/日</td> </tr> <tr> <td>20枚以上30枚未満</td> <td>5枚/日</td> </tr> <tr> <td>30枚以上</td> <td>5.5枚/日</td> </tr> </tbody> </table> <p>(注) 1. 1列当たり平均据付枚数は、次式により求める。            1列当たり平均据付枚数＝総据付枚数÷施工列数            2. 1列当たり平均据付枚数は、1工事単位とする。</p> <p>② ジョイント処理</p> <table border="1" data-bbox="451 689 1082 745"> <tr> <td>作業日当たり標準作業量</td> <td>14箇所/日</td> </tr> </table>	フレームタイプ	1列当たり平均据付枚数	作業日当たり標準作業量	クロスタイプ	20枚未満	6.3枚/日	20枚以上30枚未満	7枚/日	30枚以上	7.7枚/日	セミスクエアタイプ・スクエアタイプ	20枚未満	4.5枚/日	20枚以上30枚未満	5枚/日	30枚以上	5.5枚/日	作業日当たり標準作業量	14箇所/日
フレームタイプ	1列当たり平均据付枚数	作業日当たり標準作業量																		
クロスタイプ	20枚未満	6.3枚/日																		
	20枚以上30枚未満	7枚/日																		
	30枚以上	7.7枚/日																		
セミスクエアタイプ・スクエアタイプ	20枚未満	4.5枚/日																		
	20枚以上30枚未満	5枚/日																		
	30枚以上	5.5枚/日																		
作業日当たり標準作業量	14箇所/日																			
人工張芝工	<p>① 人工張芝</p> <table border="1" data-bbox="451 831 1082 887"> <tr> <td>作業日当たり標準作業量</td> <td>222 m<sup>2</sup>/日</td> </tr> </table> <p>(注) 法面整形は含まない。</p>	作業日当たり標準作業量	222 m <sup>2</sup> /日																	
作業日当たり標準作業量	222 m <sup>2</sup> /日																			
基礎・裏込砕石工	<p>① 基礎・裏込砕石工，基礎・裏込栗石工</p> <table border="1" data-bbox="443 958 1233 1234"> <thead> <tr> <th colspan="2">工 種 名</th> <th>作業日当たり標準作業量</th> </tr> </thead> <tbody> <tr> <td colspan="2">基礎砕石</td> <td>155 m<sup>2</sup>/日</td> </tr> <tr> <td colspan="2">裏込砕石</td> <td>38 m<sup>3</sup>/日</td> </tr> <tr> <td rowspan="2">基礎栗石</td> <td>敷均し</td> <td>161 m<sup>2</sup>/日</td> </tr> <tr> <td>敷並べ</td> <td>100 m<sup>2</sup>/日</td> </tr> <tr> <td rowspan="2">裏込栗石</td> <td>かき込み</td> <td>31 m<sup>3</sup>/日</td> </tr> <tr> <td>築立て</td> <td>10 m<sup>3</sup>/日</td> </tr> </tbody> </table> <p>(注) 1. 上表には、20m程度の現場内小運搬を含む。            2. 基礎砕石の敷均し厚は20cmまでを対象とし、それを超える場合は上表に0.7を乗じた数量を計上する。ただし、この場合の敷均し厚は30cmを上限とする。</p>	工 種 名		作業日当たり標準作業量	基礎砕石		155 m <sup>2</sup> /日	裏込砕石		38 m <sup>3</sup> /日	基礎栗石	敷均し	161 m <sup>2</sup> /日	敷並べ	100 m <sup>2</sup> /日	裏込栗石	かき込み	31 m <sup>3</sup> /日	築立て	10 m <sup>3</sup> /日
工 種 名		作業日当たり標準作業量																		
基礎砕石		155 m <sup>2</sup> /日																		
裏込砕石		38 m <sup>3</sup> /日																		
基礎栗石	敷均し	161 m <sup>2</sup> /日																		
	敷並べ	100 m <sup>2</sup> /日																		
裏込栗石	かき込み	31 m <sup>3</sup> /日																		
	築立て	10 m <sup>3</sup> /日																		

工 種 名	設 定 内 容			
コンクリート ブロック積 (張) 工	① コンクリートブロック積 (張) 工			
	工 種 名	ブロック質量 又は種類	基礎砕石の 有無	作業日当たり 標準作業量
	コンクリートブロック積	150kg/個以上	—	13 m <sup>2</sup> /日
	大型ブロック積	—	—	42 m <sup>2</sup> /日
	間知ブロック張 平ブロック張 連節ブロック張	150kg/個未満	—	41 m <sup>2</sup> /日
		150kg/個以上	—	92 m <sup>2</sup> /日
	緑化ブロック積	150kg/個未満	—	13 m <sup>2</sup> /日
		150kg/個以上	—	24 m <sup>2</sup> /日
	胴込・裏込コンクリート	間知・平・連節・緑化 ブロック	—	9.1 m <sup>3</sup> /日
		大型ブロック	—	20 m <sup>3</sup> /日
	胴込・裏込材 (砕石)	間知・平・連節・緑化 ブロック	—	20 m <sup>3</sup> /日
		大型ブロック	—	50 m <sup>3</sup> /日
	遮水シート張	—	—	500 m <sup>2</sup> /日
	吸出し防止材 (全面) 設置	—	—	500 m <sup>2</sup> /日
	植樹	—	—	340 本/日
	現場打基礎コンクリート	—	有り	3.7 m <sup>3</sup> /日
		—	無し	4.5 m <sup>3</sup> /日
天端コンクリート	—	—	3.4 m <sup>3</sup> /日	
プレキャスト基礎ブロック	—	—	20 m/日	
(注) 1. 上表の作業日当たり標準作業量には、次の作業を含む。				
<ul style="list-style-type: none"> <li>・コンクリートブロック積, 大型ブロック積, 間知ブ ロック張, 平ブロック張, 連節ブロック張 : ブロック積(張)、裏込・胴込C0、裏込材までの一連作業</li> <li>・緑化ブロック積 : 緑化ブロック積、胴込C0、裏込材、客土までの一連作業</li> <li>・植樹 : 植樹作業のみ</li> </ul>				
2. ブロック積 (張) は、裏込・胴込C0、裏込材を施工しない場合も上表による。				
3. 緑化ブロック積は、胴込C0、裏込材、客土を施工しない場合も上表による。				

工 種 名	設 定 内 容																													
石積（張）工	<p>① 石積（張）工</p> <table border="1" data-bbox="443 264 1310 459"> <thead> <tr> <th>積張の区分</th> <th>工種の区分</th> <th>石の種類</th> <th>作業日当たり標準作業量</th> </tr> </thead> <tbody> <tr> <td>積工</td> <td>練石</td> <td>玉石，雑割石</td> <td>19 m<sup>2</sup>/日</td> </tr> <tr> <td rowspan="2">張工</td> <td>練石</td> <td>玉石，雑割石</td> <td>31 m<sup>2</sup>/日</td> </tr> <tr> <td>空石</td> <td>玉石</td> <td>31 m<sup>2</sup>/日</td> </tr> </tbody> </table> <p>(注) 石積（張）工は、裏込・胴込C0、裏込材を施工しない場合も上表による。</p> <p>② 胴込・裏込コンクリート</p> <table border="1" data-bbox="443 571 1187 689"> <thead> <tr> <th>積張の区分</th> <th>作業日当たり標準作業量</th> </tr> </thead> <tbody> <tr> <td>積工</td> <td>8.3 m<sup>3</sup>/日</td> </tr> <tr> <td>張工</td> <td>9.1 m<sup>3</sup>/日</td> </tr> </tbody> </table> <p>③ 裏込材（クラッシュラン）</p> <table border="1" data-bbox="443 763 1187 882"> <thead> <tr> <th>積張の区分</th> <th>作業日当たり標準作業量</th> </tr> </thead> <tbody> <tr> <td>積工</td> <td>8.3 m<sup>3</sup>/日</td> </tr> <tr> <td>張工</td> <td>11 m<sup>3</sup>/日</td> </tr> </tbody> </table>			積張の区分	工種の区分	石の種類	作業日当たり標準作業量	積工	練石	玉石，雑割石	19 m <sup>2</sup> /日	張工	練石	玉石，雑割石	31 m <sup>2</sup> /日	空石	玉石	31 m <sup>2</sup> /日	積張の区分	作業日当たり標準作業量	積工	8.3 m <sup>3</sup> /日	張工	9.1 m <sup>3</sup> /日	積張の区分	作業日当たり標準作業量	積工	8.3 m <sup>3</sup> /日	張工	11 m <sup>3</sup> /日
積張の区分	工種の区分	石の種類	作業日当たり標準作業量																											
積工	練石	玉石，雑割石	19 m <sup>2</sup> /日																											
張工	練石	玉石，雑割石	31 m <sup>2</sup> /日																											
	空石	玉石	31 m <sup>2</sup> /日																											
積張の区分	作業日当たり標準作業量																													
積工	8.3 m <sup>3</sup> /日																													
張工	9.1 m <sup>3</sup> /日																													
積張の区分	作業日当たり標準作業量																													
積工	8.3 m <sup>3</sup> /日																													
張工	11 m <sup>3</sup> /日																													
平石張工	<p>① 平石張</p> <table border="1" data-bbox="443 952 1252 1227"> <thead> <tr> <th>作業区分</th> <th>平石の形状区分</th> <th>作業日当たり標準作業量</th> </tr> </thead> <tbody> <tr> <td rowspan="2">舗装・床張り</td> <td>乱形</td> <td>21 m<sup>2</sup>/日</td> </tr> <tr> <td>方形</td> <td>28 m<sup>2</sup>/日</td> </tr> <tr> <td rowspan="2">階 段</td> <td>乱形</td> <td>10 m<sup>2</sup>/日</td> </tr> <tr> <td>方形</td> <td>18 m<sup>2</sup>/日</td> </tr> <tr> <td rowspan="2">壁 張 り</td> <td>乱形</td> <td>13 m<sup>2</sup>/日</td> </tr> <tr> <td>方形</td> <td>11 m<sup>2</sup>/日</td> </tr> </tbody> </table>			作業区分	平石の形状区分	作業日当たり標準作業量	舗装・床張り	乱形	21 m <sup>2</sup> /日	方形	28 m <sup>2</sup> /日	階 段	乱形	10 m <sup>2</sup> /日	方形	18 m <sup>2</sup> /日	壁 張 り	乱形	13 m <sup>2</sup> /日	方形	11 m <sup>2</sup> /日									
作業区分	平石の形状区分	作業日当たり標準作業量																												
舗装・床張り	乱形	21 m <sup>2</sup> /日																												
	方形	28 m <sup>2</sup> /日																												
階 段	乱形	10 m <sup>2</sup> /日																												
	方形	18 m <sup>2</sup> /日																												
壁 張 り	乱形	13 m <sup>2</sup> /日																												
	方形	11 m <sup>2</sup> /日																												

工 種 名	設 定 内 容																												
場所打擁壁工（１）	① 場所打擁壁 <table border="1" data-bbox="432 264 1275 651"> <thead> <tr> <th colspan="2" data-bbox="432 264 906 338">区 分</th> <th data-bbox="906 264 1275 338">作業日当たり標準作業量 (m<sup>3</sup>/日)</th> </tr> </thead> <tbody> <tr> <td data-bbox="432 338 632 456" rowspan="3">小型擁壁</td> <td data-bbox="632 338 906 376">0.5m以上 0.6m未満</td> <td data-bbox="906 338 1275 376">1.2</td> </tr> <tr> <td data-bbox="632 376 906 414">0.6m以上 0.8m未満</td> <td data-bbox="906 376 1275 414">1.5</td> </tr> <tr> <td data-bbox="632 414 906 456">0.8m以上 1.0m以下</td> <td data-bbox="906 414 1275 456">1.6</td> </tr> <tr> <td data-bbox="432 456 632 530" rowspan="2">重力式擁壁</td> <td data-bbox="632 456 906 495">1m超え 2m未満</td> <td data-bbox="906 456 1275 495">5.7</td> </tr> <tr> <td data-bbox="632 495 906 530">2m以上 5m以下</td> <td data-bbox="906 495 1275 530">7.8 (7.5)</td> </tr> <tr> <td data-bbox="432 530 632 568">もたれ式擁壁</td> <td data-bbox="632 530 906 568">3mから 8mまで</td> <td data-bbox="906 530 1275 568">6.3 (6.3)</td> </tr> <tr> <td data-bbox="432 568 632 607">逆T型擁壁</td> <td data-bbox="632 568 906 607">3mから 10mまで</td> <td data-bbox="906 568 1275 607">5.2 (5.0)</td> </tr> <tr> <td data-bbox="432 607 632 651">L型擁壁</td> <td data-bbox="632 607 906 651">3mから 7mまで</td> <td data-bbox="906 607 1275 651">4.2 (4.0)</td> </tr> </tbody> </table> <p data-bbox="424 656 1428 1240">           (注) 1. 上表の作業日当たり標準作業量には、次の作業が含まれている。            ・基礎材敷均し・転圧            ・均し型枠製作設置・撤去・均しコンクリート打設・養生            ・コンクリート打設・養生            ・型枠製作・設置、撤去            ・鉄筋加工・組立            ・足場設置・撤去            ・目地材設置            ・水抜きパイプ設置            ・吸出し防止材設置            2. 上表の作業日当たり標準作業量は、基礎材、均しコンクリート、足場の施工の有無、足場形式（枠組足場、単管足場、手摺先行型枠組足場）、目地材、水抜きパイプ、吸出し防止材の施工の有無にかかわらず適用できる。            なお、手摺先行型枠組足場を使用する場合は、( ) 書きの数値を適用する。            3. コンクリート養生は、散水、保温を問わず適用できる。            4. 上表の作業日当たり標準作業量は、擁壁本体コンクリート換算値である。         </p>					区 分		作業日当たり標準作業量 (m <sup>3</sup> /日)	小型擁壁	0.5m以上 0.6m未満	1.2	0.6m以上 0.8m未満	1.5	0.8m以上 1.0m以下	1.6	重力式擁壁	1m超え 2m未満	5.7	2m以上 5m以下	7.8 (7.5)	もたれ式擁壁	3mから 8mまで	6.3 (6.3)	逆T型擁壁	3mから 10mまで	5.2 (5.0)	L型擁壁	3mから 7mまで	4.2 (4.0)
区 分		作業日当たり標準作業量 (m <sup>3</sup> /日)																											
小型擁壁	0.5m以上 0.6m未満	1.2																											
	0.6m以上 0.8m未満	1.5																											
	0.8m以上 1.0m以下	1.6																											
重力式擁壁	1m超え 2m未満	5.7																											
	2m以上 5m以下	7.8 (7.5)																											
もたれ式擁壁	3mから 8mまで	6.3 (6.3)																											
逆T型擁壁	3mから 10mまで	5.2 (5.0)																											
L型擁壁	3mから 7mまで	4.2 (4.0)																											
場所打擁壁工（２）	① コンクリート（場所打擁壁） <table border="1" data-bbox="432 1283 1106 1364"> <thead> <tr> <th data-bbox="432 1283 783 1321">作 業 種 別</th> <th data-bbox="783 1283 1106 1321">作業日当たり標準作業量</th> </tr> </thead> <tbody> <tr> <td data-bbox="432 1321 783 1364">コンクリートポンプ車打設</td> <td data-bbox="783 1321 1106 1364">80 m<sup>3</sup>/日</td> </tr> </tbody> </table>					作 業 種 別	作業日当たり標準作業量	コンクリートポンプ車打設	80 m <sup>3</sup> /日																				
作 業 種 別	作業日当たり標準作業量																												
コンクリートポンプ車打設	80 m <sup>3</sup> /日																												
プレキャスト擁壁工	① プレキャスト擁壁設置 <table border="1" data-bbox="416 1440 1289 1630"> <tbody> <tr> <td data-bbox="416 1440 632 1552">プレキャスト擁壁 高さ (m)</td> <td data-bbox="632 1440 794 1552">0.5 以上 1.0 以下</td> <td data-bbox="794 1440 962 1552">1.0 を超え 2.0 以下</td> <td data-bbox="962 1440 1126 1552">2.0 を超え 3.5 以下</td> <td data-bbox="1126 1440 1289 1552">3.5 を超え 5.0 以下</td> </tr> <tr> <td data-bbox="416 1552 632 1630">作業日当たり 標準作業量</td> <td data-bbox="632 1552 794 1630">33 m/日</td> <td data-bbox="794 1552 962 1630">26 m/日</td> <td data-bbox="962 1552 1126 1630">22 m/日</td> <td data-bbox="1126 1552 1289 1630">17 m/日</td> </tr> </tbody> </table> <p data-bbox="424 1635 1428 1700">           (注) 運搬距離 10m程度までの現場内小運搬を含んでいるが、床掘り、埋戻し、雑工種（基礎砕石、均しコンクリート）、残土処理は含まない。         </p>					プレキャスト擁壁 高さ (m)	0.5 以上 1.0 以下	1.0 を超え 2.0 以下	2.0 を超え 3.5 以下	3.5 を超え 5.0 以下	作業日当たり 標準作業量	33 m/日	26 m/日	22 m/日	17 m/日														
プレキャスト擁壁 高さ (m)	0.5 以上 1.0 以下	1.0 を超え 2.0 以下	2.0 を超え 3.5 以下	3.5 を超え 5.0 以下																									
作業日当たり 標準作業量	33 m/日	26 m/日	22 m/日	17 m/日																									

工 種 名	設 定 内 容								
補強土壁工 (帯鋼補強土壁, アンカー補強土壁, ジオテキスタイル補強土壁 (二重壁タイプ))	① 補強土壁壁面材組立・設置								
	<table border="1" style="width: 100%;"> <thead> <tr> <th style="text-align: center;">作 業 種 別</th> <th style="text-align: center;">作業日当たり標準作業量</th> </tr> </thead> <tbody> <tr> <td style="text-align: center;">帯鋼補強土壁</td> <td style="text-align: center;">35 m<sup>2</sup>/日</td> </tr> <tr> <td style="text-align: center;">アンカー補強土壁</td> <td style="text-align: center;">30 m<sup>2</sup>/日</td> </tr> <tr> <td style="text-align: center;">ジオテキスタイル補強土壁 (二重壁タイプ)</td> <td style="text-align: center;">50.0 m<sup>2</sup>/日</td> </tr> </tbody> </table>	作 業 種 別	作業日当たり標準作業量	帯鋼補強土壁	35 m <sup>2</sup> /日	アンカー補強土壁	30 m <sup>2</sup> /日	ジオテキスタイル補強土壁 (二重壁タイプ)	50.0 m <sup>2</sup> /日
	作 業 種 別	作業日当たり標準作業量							
	帯鋼補強土壁	35 m <sup>2</sup> /日							
	アンカー補強土壁	30 m <sup>2</sup> /日							
	ジオテキスタイル補強土壁 (二重壁タイプ)	50.0 m <sup>2</sup> /日							
	② 補強材取付								
	<table border="1" style="width: 100%;"> <thead> <tr> <th style="text-align: center;">作 業 種 別</th> <th style="text-align: center;">作業日当たり標準作業量</th> </tr> </thead> <tbody> <tr> <td style="text-align: center;">帯鋼補強土壁</td> <td style="text-align: center;">227 m/日</td> </tr> <tr> <td style="text-align: center;">アンカー補強土壁</td> <td style="text-align: center;">116 m/日</td> </tr> <tr> <td style="text-align: center;">ジオテキスタイル補強土壁 (二重壁タイプ)</td> <td style="text-align: center;">128 m<sup>2</sup>/日</td> </tr> </tbody> </table>	作 業 種 別	作業日当たり標準作業量	帯鋼補強土壁	227 m/日	アンカー補強土壁	116 m/日	ジオテキスタイル補強土壁 (二重壁タイプ)	128 m <sup>2</sup> /日
	作 業 種 別	作業日当たり標準作業量							
	帯鋼補強土壁	227 m/日							
	アンカー補強土壁	116 m/日							
	ジオテキスタイル補強土壁 (二重壁タイプ)	128 m <sup>2</sup> /日							
	③ まき出し・敷均し, 締固め								
	<table border="1" style="width: 100%;"> <thead> <tr> <th style="text-align: center;">作 業 種 別</th> <th style="text-align: center;">作業日当たり標準作業量</th> </tr> </thead> <tbody> <tr> <td style="text-align: center;">帯鋼補強土壁</td> <td style="text-align: center;">95 m<sup>3</sup>/日</td> </tr> <tr> <td style="text-align: center;">アンカー補強土壁</td> <td style="text-align: center;">95 m<sup>3</sup>/日</td> </tr> <tr> <td style="text-align: center;">ジオテキスタイル補強土壁 (二重壁タイプ)</td> <td style="text-align: center;">95 m<sup>3</sup>/日</td> </tr> </tbody> </table>	作 業 種 別	作業日当たり標準作業量	帯鋼補強土壁	95 m <sup>3</sup> /日	アンカー補強土壁	95 m <sup>3</sup> /日	ジオテキスタイル補強土壁 (二重壁タイプ)	95 m <sup>3</sup> /日
	作 業 種 別	作業日当たり標準作業量							
	帯鋼補強土壁	95 m <sup>3</sup> /日							
アンカー補強土壁	95 m <sup>3</sup> /日								
ジオテキスタイル補強土壁 (二重壁タイプ)	95 m <sup>3</sup> /日								
④ 碎石投入									
<table border="1" style="width: 100%;"> <thead> <tr> <th style="text-align: center;">作 業 種 別</th> <th style="text-align: center;">作業日当たり標準作業量</th> </tr> </thead> <tbody> <tr> <td style="text-align: center;">ジオテキスタイル補強土壁 (二重壁タイプ)</td> <td style="text-align: center;">71 m<sup>3</sup>/日</td> </tr> </tbody> </table>	作 業 種 別	作業日当たり標準作業量	ジオテキスタイル補強土壁 (二重壁タイプ)	71 m <sup>3</sup> /日					
作 業 種 別	作業日当たり標準作業量								
ジオテキスタイル補強土壁 (二重壁タイプ)	71 m <sup>3</sup> /日								
補強土壁工	① 壁面材組立・設置								
	<table border="1" style="width: 100%;"> <thead> <tr> <th style="text-align: center;">壁 面 材 種 類</th> <th style="text-align: center;">作業日当たり標準作業量</th> <th style="text-align: center;">算出面積</th> </tr> </thead> <tbody> <tr> <td style="text-align: center;">鋼製枠タイプ</td> <td style="text-align: center;">59 m<sup>2</sup>/日</td> <td style="text-align: center;">直面積</td> </tr> </tbody> </table>	壁 面 材 種 類	作業日当たり標準作業量	算出面積	鋼製枠タイプ	59 m <sup>2</sup> /日	直面積		
	壁 面 材 種 類	作業日当たり標準作業量	算出面積						
	鋼製枠タイプ	59 m <sup>2</sup> /日	直面積						
	② ジオテキスタイル敷設								
	<table border="1" style="width: 100%;"> <tbody> <tr> <td style="text-align: center;">作業日当たり標準作業量</td> <td style="text-align: center;">120 m<sup>2</sup>/日</td> </tr> </tbody> </table> <p>(注) 1. 敷設面積には、壁面補強材の面積も含み、巻込み部の面積は含まないものとする。  2. ジオテキスタイルの敷設面積の算出については、次式の通りとする。  ジオテキスタイル敷設面積 (m<sup>2</sup>) = a1 + a2 + a3 …  a1, a2, a3… : 補強盛土工1段当たり敷設面積 (m<sup>2</sup>) (参考図参照)</p>	作業日当たり標準作業量	120 m <sup>2</sup> /日						
	作業日当たり標準作業量	120 m <sup>2</sup> /日							
	③ まき出し・敷均し, 締固め								
	<table border="1" style="width: 100%;"> <tbody> <tr> <td style="text-align: center;">作業日当たり標準作業量</td> <td style="text-align: center;">95 m<sup>3</sup>/日</td> </tr> </tbody> </table> <p>(注) 1. 上表は、補強盛土工1段当たりのまき出し厚さ及び締固め回数に関係なく適用できる。  2. 水平排水材、層厚管理材の有無にかかわらず適用できる。</p> <p>[参考図] 補強盛土工標準断面図</p>	作業日当たり標準作業量	95 m <sup>3</sup> /日						
	作業日当たり標準作業量	95 m <sup>3</sup> /日							



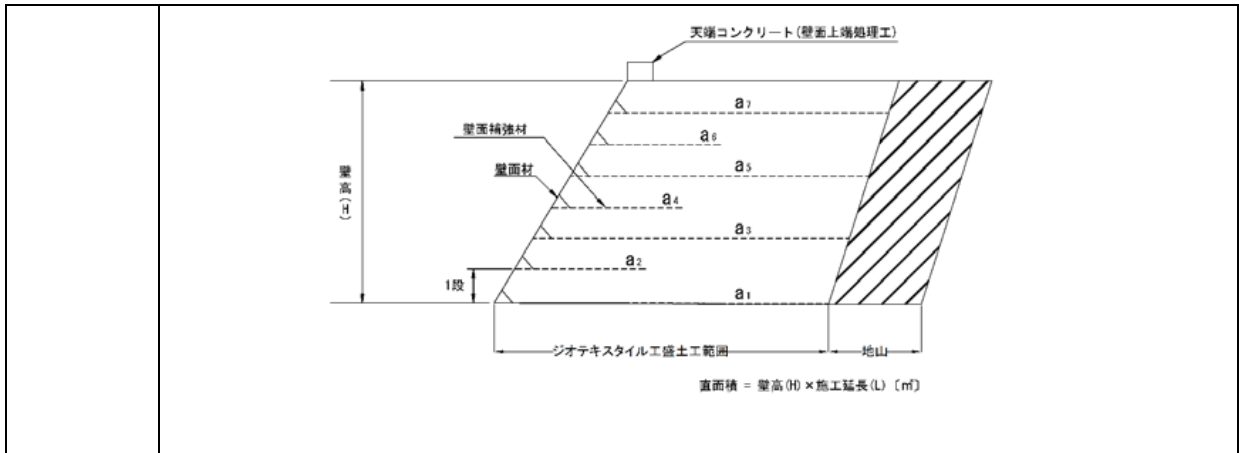

構造物補修工(ひび割れ補修工(充填工法))	① ひび割れ補修工(充填工法)		
	数量		作業日当たり標準作業量
	1 構造物当たり 補修延べ延長	20m未満の場合 20m以上の場合	13.9 m/日 20.1 m/日
構造物補修工(ひび割れ補修工(低圧注入工法))	① ひび割れ補修工(低圧注入工法)		
	数量		作業日当たり標準作業量
	1 構造物当たり 補修延べ延長	25m未満の場合 25m以上の場合	13.4 m/日 25.6 m/日
構造物補修工(断面修復工(左官工法))	① 鉄筋ケレン・防錆処理を含む。		
	数量		作業日当たり標準作業量
	1 構造物当たり 補修延べ延長	0.1 m <sup>3</sup> 未満の場合 0.1 m <sup>3</sup> 以上の場合	0.020 m <sup>3</sup> /日 0.069 m <sup>3</sup> /日
	② 鉄筋ケレン・防錆処理を含まない		
	数量		作業日当たり標準作業量
	1 構造物当たり 補修延べ延長	0.1 m <sup>3</sup> 未満の場合 0.1 m <sup>3</sup> 以上の場合	0.024 m <sup>3</sup> /日 0.081 m <sup>3</sup> /日

工種名	設 定 内 容									
排水構造物 工	① ヒューム管									
	(1) ヒューム管単体									
	管 径 (mm)		200 250 300 350	400 450 500 600	700 800 900 1,000			1,100 1,200 1,350		
	作業日当たり標準作業量 (m/日)		50	25	17	14				
	(注) 撤去の作業日当たり標準作業量は、上表×2とする。									
	(2) ヒューム管+ヒューム管用巻きコンクリート									
	管 径 (mm)		200 250 300 350	400 450 500 600	700 800 900 1,000			1,100 1,200 1,350		
	作業日当たり 標準作業量 (m/日)	90° 巻き	8	6	4	3				
		180° 巻き	7	5	3	2				
		360° 巻き	5	3	2	—				
(注) 1. 上表(2)の作業日当たり標準作業量には、次の作業が含まれている。 <ul style="list-style-type: none"> <li>・基礎材敷均し・転圧</li> <li>・ヒューム管設置</li> <li>・コンクリート打設・養生</li> <li>・型枠製作・設置、撤去</li> <li>・鉄筋加工・組立</li> </ul> 2. 上表(2)の作業日当たり標準作業量は、基礎砕石の有無にかかわらず適用できる。 3. コンクリート養生は、散水、保温を問わず適用する。 4. 上表(2)の作業日当たり標準作業量は、ヒューム管設置延長換算値である。										
② ボックスカルバート										
(1) ボックスカルバート単体										
区 分		PC鋼材を使用しない場合								
製品長 (m)		1.0		1.5			2.0			
枠 番 号		④	⑤	②	④	⑤	⑥	①	②③	④
作業日当たり 標準作業量 (m/日)		8	5	10	7	7	5	20	17	12
PC鋼材による縦連結の場合										
		1.5			2.0					
		②	④	⑤	⑥	①	②③	④		
		5	4	4	3	15	11	8		
(注) 撤去の作業日当たり標準作業量は、上表×2とする。										

工 種 名	設 定 内 容										
排水構造物 工	(2) ボックスカルバート+基礎砕石										
	区 分	PC 鋼材を使用しない場合									
	製品長 (m)	1.0		1.5				2.0			
	枠 番 号	④	⑤	②	④	⑤	⑥	①	②	③	④
	作業日当たり標準作業量 (m/日)	7	5	8	7	6	4	17	14	14	10
	区 分	PC 鋼材による縦連結の場合									
	製品長 (m)	1.5				2.0					
	枠 番 号	②	④	⑤	⑥	①	②	③	④		
	作業日当たり標準作業量 (m/日)	5	4	4	3	13	10	10	7		
	(3) ボックスカルバート+均しコンクリート										
	区 分	PC 鋼材を使用しない場合									
	製品長 (m)	1.0		1.5				2.0			
	枠 番 号	④	⑤	②	④	⑤	⑥	①	②	③	④
	作業日当たり標準作業量 (m/日)	6	4	6	5	5	4	12	10	11	8
	区 分	PC 鋼材による縦連結の場合									
	製品長 (m)	1.5				2.0					
	枠 番 号	②	④	⑤	⑥	①	②	③	④		
	作業日当たり標準作業量 (m/日)	4	3	3	3	10	8	8	6		
	(4) ボックスカルバート+基礎砕石+均しコンクリート										
	区 分	PC 鋼材を使用しない場合									
製品長 (m)	1.0		1.5				2.0				
枠 番 号	④	⑤	②	④	⑤	⑥	①	②	③	④	
作業日当たり標準作業量 (m/日)	5	4	6	5	4	3	11	9	10	7	
区 分	PC 鋼材による縦連結の場合										
製品長 (m)	1.5				2.0						
枠 番 号	②	④	⑤	⑥	①	②	③	④			
作業日当たり標準作業量 (m/日)	4	3	3	2	9	7	8	5			
(注) 1. 上表(2)～(4)の作業日当たり標準作業量には、それぞれ次の作業が含まれている。 ・基礎材敷均し・転圧 ・均し型枠製作・設置、撤去・均しコンクリート打設・養生 ・ボックスカルバート設置 2. 上表2表の枠番号①～⑥区分は、ボックスカルバート内空幅・内空高区分の図による。											
③ 暗渠排水管											
区 分	直 管			波・網状管							
管 径 (mm)	50～150		200～400		50～150		200～400		450～600		
作業日当たり標準作業量 (m/日)	250		125		429		273		150		
(注) 撤去の作業日当たり標準作業量は、上表×2とする。											
④ フィルター材											

作業日当たり標準作業量	36 m <sup>3</sup> /日
-------------	----------------------

⑤ 管（函）渠型側溝

(1) 管（函）渠型側溝単体

内径又は内空幅 (mm)	200 以上 300 以下	300 を超え 400 以下	400 を超え 600 以下
製品長 (m)	L = 2 m以下		L = 2 m
作業日当たり標準作業量(m/日)	33	25	17

(注) 撤去の作業日当たり標準作業量は、上表×2とする。

(2) 管（函）渠型側溝+基礎砕石

内径又は内空幅 (mm)	200 以上 300 以下	300 を超え 400 以下	400 を超え 600 以下
製品長 (m)	L = 2 m以下		L = 2 m
作業日当たり標準作業量(m/日)	29	23	16

(注) 1. 上表②の作業日当たり標準作業量には、次の作業が含まれている。

- ・基礎材敷均し・転圧
- ・管（函）渠型側溝設置

2. 上表②の作業日当たり標準作業量は、管（函）渠型側溝設置延長換算値である。

工種名	設 定 内 容									
排水構造物 工	⑥ プレキャスト集水樹									
	(1) 集水樹単体									
	製品質量 (kg/基)	50以上 80以下	80を超え 200以下	200を超え 400以下	400を超え 600以下	600を超え 800以下	800を超え 1,200以下	1,200を超え 1,600以下	1,600を超え 2,200以下	2,200を超え 2,800以下
	作業日当たり標準作業量 (基/日)	250	125	50	33	25	20	17	13	10
	(注) 撤去の作業日当たり標準作業量は、上表×2とする。									
	(2) 集水樹+基礎砕石									
	製品質量 (kg/基)	50以上 80以下	80を超え 200以下	200を超え 400以下	400を超え 600以下	600を超え 800以下	800を超え 1,200以下	1,200を超え 1,600以下	1,600を超え 2,200以下	2,200を超え 2,800以下
	作業日当たり標準作業量 (基/日)	143	91	42	29	22	17	15	11	9
	(注) 1. 上表(2)の作業日当たり標準作業量には、次の作業が含まれている。 ・基礎材敷均し・転圧 ・集水樹設置 2. 上表(2)の作業日当たり標準作業量は、集水樹設置数量換算値である。									
	⑦ 鉄筋コンクリート台付管									
(1) 鉄筋コンクリート台付管単体										
管 径 (mm)	200 300	250	350 450	400 500	600 800	700	900 1,100	1,000 1,200		
作業日当たり標準作業量 (m/日)	50		33		25		17			
(注) 撤去の作業日当たり標準作業量は、上表×2とする。										
(2) 鉄筋コンクリート台付管+基礎砕石										
管 径 (mm)	200 300	250	350 450	400 500	600 800	700	900 1,100	1,000 1,200		
作業日当たり標準作業量 (m/日)	44		29		23		16			
(注) 1. 上表(2)の作業日当たり標準作業量には、次の作業が含まれている。 ・基礎材敷均し・転圧 ・鉄筋コンクリート台付管設置 2. 上表(2)の作業日当たり標準作業量は、鉄筋コンクリート台付管設置延長換算値である。										

工 種 名	設 定 内 容		
排水構造物 工	⑧ プレキャストL形側溝		
	(1) L形側溝単体		
	製 品 長 (m)	0.6	
	作業日当たり標準作業量(m/日)	33	
	(注) 撤去の作業日当たり標準作業量は、上表×2とする。		
	(2) L形側溝+基礎砕石		
	製 品 長 (m)	0.6	
	作業日当たり標準作業量(m/日)	29	
	(注) 1. 上表(2)の作業日当たり標準作業量には、次の作業が含まれている。		
	<ul style="list-style-type: none"> <li>・基礎材敷均し・転圧</li> <li>・L形側溝設置</li> </ul>		
	2. 上表(2)の作業日当たり標準作業量は、L形側溝設置延長換算値である。		
	⑨ プレキャストマンホール		
製 品 質 量 (kg/基)	2,000 以下	2,000 を超え 4,000 以下	
作業日当たり標準作業量(基/日)	4	3	
(注) 1. 上表の作業日当たり標準作業量には、次の作業が含まれている。			
<ul style="list-style-type: none"> <li>・基礎材敷均し・転圧</li> <li>・マンホール設置</li> </ul>			
2. 作業日当たり標準作業量は、基礎材の有無にかかわらず適用できる。			
3. 上表の作業日当たり標準作業量は、マンホール設置数量換算値である。			
4. 撤去の作業日当たり標準作業量は、上表×2とする。			
⑩ PC管			
管 径	作業日当たり標準作業量		
	固定基礎		
	90° 巻き	180° 巻き	無し
600mm	13m/日	8.0m/日	50m/日
700mm	9m/日	6.1m/日	33m/日
800mm	8.3m/日	5.3m/日	33m/日
900mm	7.7m/日	4.7m/日	33m/日
1000mm	6.8m/日	4.3m/日	33m/日
1100mm	5.7m/日	3.5m/日	33m/日
1200mm	5.3m/日	3.2m/日	33m/日
1350mm	4.4m/日	2.8m/日	25m/日
1500mm	4.0m/日	2.5m/日	25m/日
1650mm	3.4m/日	2.0m/日	25m/日
1800mm	3.0m/日	1.8m/日	20m/日
(注) 1. 上表の作業日当たり標準作業量には、PC管の設置、基礎砕、巻きコンクリート(コンクリート、型枠)の作業を含む。			
2. 各作業間の重複作業は考慮していない。			
3. 撤去(PC管単体)の作業日当たり標準作業量は、上表の「無し」×2とする。 ただし、管径2000mの撤去は、作業日当たり標準作業量は40m/日とする。			

工 種 名	設 定 内 容			
排水構造物工	① コルゲートパイプ			
	作業内容	規格・形式	パイプ径	作業日当たり標準作業量
	据付	フランジ型 円形	800mm 以上 1200mm 以下	12 m/日
			1200mm 超え 1800mm 以下	9 m/日
		ラップ型 円形	2000mm 以上 2500mm 以下	7 m/日
			2500mm 超え 3000mm 以下	5 m/日
			3000mm 超え 3500mm 以下	4 m/日
	撤去	フランジ型 円形	800mm 以上 1200mm 以下	26 m/日
			1200mm 超え 1800mm 以下	21 m/日
		ラップ型 円形	2000mm 以上 2500mm 以下	18 m/日
2500mm 超え 3000mm 以下			14 m/日	
3000mm 超え 3500mm 以下			12 m/日	
3500mm 超え 4500mm 以下			10 m/日	
② コルゲートフリューム				
作業内容	規格		作業日当たり標準作業量	
据付	350×350mm 以上 750×750mm 以下		32 m/日	
撤去	350×350mm 以上 750×750mm 以下		63 m/日	
排水構造物工 (溶接金網 及び埋設鋼 板型枠)	① 溶接金網（現場打側溝蓋補強用）設置			
	作業日当たり標準作業量		500 m <sup>2</sup> /日	
	② 埋設鋼板型枠（現場打側溝蓋用）			
作業日当たり標準作業量		143 m <sup>2</sup> /日		

工 種 名	設 定 内 容			
排水構造物 工(現場打ち 水路(本体))	① 現場打ち水路 (本体)			
	コンクリート 打設工法	鉄筋の 有無	10m当たりコンクリート使用量	作業日当たり標準作業量
	バックホウ (クレーン機 能付) 打設	無し	3.0 m <sup>3</sup> /10m 以上 4.2 m <sup>3</sup> /10m 以下	4 m/日
			4.2 m <sup>3</sup> /10m を超え 7.4 m <sup>3</sup> /10m 以下	3 m/日
			7.4 m <sup>3</sup> /10m を超え 9.0 m <sup>3</sup> /10m 以下	2 m/日
		有り	3.6 m <sup>3</sup> /10m 以上 5.0 m <sup>3</sup> /10m 以下	3 m/日
			5.0 m <sup>3</sup> /10m を超え 8.1 m <sup>3</sup> /10m 以下	2 m/日
			3.0 m <sup>3</sup> /10m 以上 3.3 m <sup>3</sup> /10m 以下	4 m/日
	人力打設	無し	3.3 m <sup>3</sup> /10m を超え 6.0 m <sup>3</sup> /10m 以下	3 m/日
			6.0 m <sup>3</sup> /10m を超え 9.0 m <sup>3</sup> /10m 以下	2 m/日
			3.6 m <sup>3</sup> /10m 以上 4.4 m <sup>3</sup> /10m 以下	3 m/日
		有り	4.4 m <sup>3</sup> /10m を超え 7.7 m <sup>3</sup> /10m 以下	2 m/日
			7.7 m <sup>3</sup> /10m を超え 8.1 m <sup>3</sup> /10m 以下	1 m/日
(注) 1. 上表の作業日当たり標準作業量には、コンクリート打設、型枠設置・撤去、鉄筋加工・組立、目地材設置、基礎材設置の作業を含む。 2. 各作業間の重複作業は考慮していない。 3. 養生工は、現場、施工条件等により別途考慮する。				
(参考) 各作業単独の場合の作業量				
作 業 名		作業日当たり標準作業量		
基礎材設置		155 m <sup>2</sup> /日		
目地板設置		14 m <sup>2</sup> /日		
鉄筋加工・組立		3.5 t/日		
型枠設置・撤去		15 m <sup>2</sup> /日		
コンクリ ート打設	バックホウ(クレーン機能付)打設	8 m <sup>3</sup> /日		
	人力打設	5 m <sup>3</sup> /日		
排水構造物 工(現場打ち 集水桝・ 街渠桝(本 体))	① 現場打ち集水桝・街渠桝 (本体)			
	コンクリート 打設工法	1箇所当たりコンクリート使用量	作業日当たり 標準作業量	
	バックホウ (クレーン 機能付) 打 設	0.20 m <sup>3</sup> 以上 0.22 m <sup>3</sup> 以下	4 箇所/日	
		0.22 m <sup>3</sup> を超え 0.38 m <sup>3</sup> 以下	3 箇所/日	
		0.38 m <sup>3</sup> を超え 0.77 m <sup>3</sup> 以下	2 箇所/日	
		0.77 m <sup>3</sup> を超え 1.03 m <sup>3</sup> 以下	1 箇所/日	
		1.03 m <sup>3</sup> を超え 1.80 m <sup>3</sup> 以下	2 箇所/日	
		1.80 m <sup>3</sup> を超え 3.42 m <sup>3</sup> 以下	1 箇所/日	
	人力打設	0.20 m <sup>3</sup> 以上 0.36 m <sup>3</sup> 以下	3 箇所/日	
		0.36 m <sup>3</sup> を超え 0.69 m <sup>3</sup> 以下	2 箇所/日	
		0.69 m <sup>3</sup> を超え 1.03 m <sup>3</sup> 以下	1 箇所/日	
		1.03 m <sup>3</sup> を超え 1.29 m <sup>3</sup> 以下	2 箇所/日	
		1.29 m <sup>3</sup> を超え 3.42 m <sup>3</sup> 以下	1 箇所/日	
	(注) 1. 上表の作業日当たり標準作業量には、コンクリート打設、型枠設置・撤去、基礎材設置の作業を含む。 2. 各作業間の重複作業は考慮していない。 3. 養生工は、現場、施工条件等により別途考慮する。			
(参考) 各作業単独の場合の作業量				
作 業 名		作業日当たり 標準作業量		
基礎材設置		155 m <sup>2</sup> /日		
型枠設置・撤去(1箇所当たりコンクリート使用量1.03m <sup>3</sup> 以下)		15 m <sup>2</sup> /日		
型枠設置・撤去(1箇所当たりコンクリート使用量1.03m <sup>3</sup> 超え)		38 m <sup>2</sup> /日		
コンクリ ート打設	バックホウ(クレーン機能付)打設	8 m <sup>3</sup> /日		
	人力打設(1箇所当たりコンクリート使用量1.03m <sup>3</sup> 以下)	5 m <sup>3</sup> /日		
	人力打設(1箇所当たりコンクリート使用量1.03m <sup>3</sup> 超え)	4 m <sup>3</sup> /日		



工種名	設 定 内 容																																							
サンドマット工	① サンドマット <table border="1" data-bbox="480 264 1225 320"> <tr> <td data-bbox="480 264 852 320">作業日当たり標準作業量</td> <td data-bbox="852 264 1225 320">328 m<sup>3</sup>/日</td> </tr> </table>				作業日当たり標準作業量	328 m <sup>3</sup> /日																																		
作業日当たり標準作業量	328 m <sup>3</sup> /日																																							
粉体噴射攪拌工 (DJM工法)	① 粉体噴射攪拌 1日当たり杭施工本数 <table border="1" data-bbox="448 434 1366 741"> <thead> <tr> <th data-bbox="448 434 703 512">打設長ℓ (m)</th> <th data-bbox="703 434 895 512">現場制約有り (単軸施工)</th> <th data-bbox="895 434 1171 512">打設長ℓ (m)</th> <th data-bbox="1171 434 1366 512">現場制約無し (二軸施工)</th> </tr> </thead> <tbody> <tr> <td data-bbox="448 512 703 546">3mを超え6m未満</td> <td data-bbox="703 512 895 546">14本/日</td> <td data-bbox="895 512 1171 546">3mを超え6m未満</td> <td data-bbox="1171 512 1366 546">28本/日</td> </tr> <tr> <td data-bbox="448 546 703 580">6m以上10m未満</td> <td data-bbox="703 546 895 580">10本/日</td> <td data-bbox="895 546 1171 580">6m以上10m未満</td> <td data-bbox="1171 546 1366 580">22本/日</td> </tr> <tr> <td data-bbox="448 580 703 613">10m以上14m未満</td> <td data-bbox="703 580 895 613">7本/日</td> <td data-bbox="895 580 1171 613">10m以上15m未満</td> <td data-bbox="1171 580 1366 613">16本/日</td> </tr> <tr> <td data-bbox="448 613 703 647">14m以上17m未満</td> <td data-bbox="703 613 895 647">6本/日</td> <td data-bbox="895 613 1171 647">15m以上20m未満</td> <td data-bbox="1171 613 1366 647">12本/日</td> </tr> <tr> <td data-bbox="448 647 703 680">17m以上20m以下</td> <td data-bbox="703 647 895 680">5本/日</td> <td data-bbox="895 647 1171 680">20m以上27m未満</td> <td data-bbox="1171 647 1366 680">10本/日</td> </tr> <tr> <td></td> <td></td> <td data-bbox="895 680 1171 741">27m以上33m以下</td> <td data-bbox="1171 680 1366 741">8本/日</td> </tr> </tbody> </table> <p data-bbox="437 748 1430 813">(注) 1. 施工本数は杭間の移動、位置決め、貫入、引抜き (改良材噴射) までの一連の作業のものである。</p> <p data-bbox="496 822 1203 853">2. 二軸施工の1日当たり杭施工本数は、1軸当たり1本とする。</p> ② 粉体噴射攪拌 (移設) <table border="1" data-bbox="429 927 1112 1046"> <thead> <tr> <th data-bbox="429 927 770 965">施工方法</th> <th data-bbox="770 927 1112 965">作業日当たり標準作業量</th> </tr> </thead> <tbody> <tr> <td data-bbox="429 965 770 1003">単軸施工</td> <td data-bbox="770 965 1112 1003">1.7回/日</td> </tr> <tr> <td data-bbox="429 1003 770 1046">二軸施工</td> <td data-bbox="770 1003 1112 1046">1.4回/日</td> </tr> </tbody> </table> ③ 粉体噴射攪拌 (軸間変更) <table border="1" data-bbox="432 1120 1112 1173"> <tr> <td data-bbox="432 1120 770 1173">作業日当たり標準作業量</td> <td data-bbox="770 1120 1112 1173">0.77回/日</td> </tr> </table>				打設長ℓ (m)	現場制約有り (単軸施工)	打設長ℓ (m)	現場制約無し (二軸施工)	3mを超え6m未満	14本/日	3mを超え6m未満	28本/日	6m以上10m未満	10本/日	6m以上10m未満	22本/日	10m以上14m未満	7本/日	10m以上15m未満	16本/日	14m以上17m未満	6本/日	15m以上20m未満	12本/日	17m以上20m以下	5本/日	20m以上27m未満	10本/日			27m以上33m以下	8本/日	施工方法	作業日当たり標準作業量	単軸施工	1.7回/日	二軸施工	1.4回/日	作業日当たり標準作業量	0.77回/日
打設長ℓ (m)	現場制約有り (単軸施工)	打設長ℓ (m)	現場制約無し (二軸施工)																																					
3mを超え6m未満	14本/日	3mを超え6m未満	28本/日																																					
6m以上10m未満	10本/日	6m以上10m未満	22本/日																																					
10m以上14m未満	7本/日	10m以上15m未満	16本/日																																					
14m以上17m未満	6本/日	15m以上20m未満	12本/日																																					
17m以上20m以下	5本/日	20m以上27m未満	10本/日																																					
		27m以上33m以下	8本/日																																					
施工方法	作業日当たり標準作業量																																							
単軸施工	1.7回/日																																							
二軸施工	1.4回/日																																							
作業日当たり標準作業量	0.77回/日																																							

工 種 名	設 定 内 容							
アンカー工 (ロータリーパーカッション式)	① 削孔 (アンカー)							
	方式	足場の 有無	呼び径	作業日当たり標準作業量 (m/日)				
				粘性土 砂質土	砂質土	玉石 混り土	軟岩	硬岩
	単管	有り (スキッド型)	90mm	48	32	22	—	—
			115mm	33	26	18	—	—
			135mm	26	22	15	—	—
		無し (クローラ型)	90mm	53	36	24	—	—
			115mm	37	29	20	—	—
			135mm	29	24	17	—	—
	二重管	有り (スキッド型)	90mm	45	30	21	26	20
			115mm	28	23	16	20	16
			135mm	22	18	14	15	13
			146mm	19	16	12	14	10
		無し (クローラ型)	90mm	50	33	24	29	22
			115mm	31	26	18	22	18
			135mm	24	20	15	17	14
			146mm	21	18	14	15	11
	(注) 1. 上表の作業日当たり標準作業量は、ボーリングマシンの横移動を含む。							
	2. 硬岩は、コンクリートを含む。							
	3. 転石等土質条件が上表区分に適用しないと判断される場合は、別途検討する。							
	4. 泥水処理が必要な場合は、別途計上する。							
② アンカー鋼材加工・組立・挿入・緊張・定着・頭部処理 (アンカー)								
防食方式	アンカー 鋼材種類	削孔長	設計荷重	作業日当たり標準作業量 (本/日)				
				頭部処理 有り	頭部処理 無し			
二重防食	PC 鋼線 より線	10m 以内	$f < 400\text{kN}$	3.1	3.4			
			$400 \leq f < 1300\text{kN}$	2.5	2.8			
			$1300 \leq f < 2000\text{kN}$	2.2	2.4			
		10m を超える	$f < 400\text{kN}$	2.7	2.9			
			$400 \leq f < 1300\text{kN}$	2.5	2.8			
			$1300 \leq f < 2000\text{kN}$	2.2	2.4			
	PC 鋼線 より線 (工場組立)	—	$f < 400\text{kN}$	6.4	8.3			
			$400 \leq f < 1300\text{kN}$	5.8	7.1			
			$1300 \leq f < 2000\text{kN}$	4.3	5.1			
	複合 PC 鋼線 より線束	10m 以内	$f < 400\text{kN}$	5.0	6.0			
			$400 \leq f < 1300\text{kN}$	4.3	5.0			
			$1300 \leq f < 2000\text{kN}$	3.3	3.8			
10m を超える		$f < 400\text{kN}$	4.6	5.5				
		$400 \leq f < 1300\text{kN}$	4.1	4.7				
		$1300 \leq f < 2000\text{kN}$	3.2	3.6				

工 種 名	設 定 内 容						
アンカー工 (ロータリーパーカッション式)	防食方式	アンカー 鋼材種類	削孔長	設計荷重	作業日当たり標準作業量 (本/日)		
					頭部処理 有り	頭部処理 無し	
	二重防食	PC 鋼線 より線	10m 以内	$f < 400\text{kN}$	3.7	4.3	
				$400 \leq f < 1300\text{kN}$	3.5	3.9	
			10m を超える	$f < 400\text{kN}$	3.7	4.3	
				$400 \leq f < 1300\text{kN}$	3.5	3.9	
	簡易防食	PC 鋼線 より線	10m 以内	$f < 400\text{kN}$	4.2	5.0	
				$400 \leq f < 1300\text{kN}$	3.2	3.6	
				$1300 \leq f < 2000\text{kN}$	2.2	2.4	
			10m を超える	$f < 400\text{kN}$	4.0	4.6	
				$400 \leq f < 1300\text{kN}$	2.9	3.2	
				$1300 \leq f < 2000\text{kN}$	2.2	2.4	
		PC 鋼線 より線 (工場組立)	-	$f < 400\text{kN}$	6.9	9.0	
				$400 \leq f < 1300\text{kN}$	6.1	7.6	
				$1300 \leq f < 2000\text{kN}$	4.5	5.4	
			PC 鋼棒	10m 以内	$f < 400\text{kN}$	4.6	5.5
					$400 \leq f < 1300\text{kN}$	4.1	4.7
				10m を超える	$f < 400\text{kN}$	4.4	5.2
	$400 \leq f < 1300\text{kN}$	3.9			4.5		

(参考) 各作業単独の場合の作業量

(1) アンカー鋼材加工・組立・挿入

1) 削孔長：10m 以内

防食	種別	作業日当たり標準作業量 (本/日)		
		設計荷重 ( f ) kN		
		$f < 400$	$400 \leq f < 1,300$	$1,300 \leq f < 2,000$
二重	PC 鋼線より線	5	4	4
	複合 PC 鋼線より線束	13	11	10
	PC 鋼棒	7	7	—
簡易	PC 鋼線より線	9	6	4
	PC 鋼棒	11	10	—

2) 削孔長：10m 超え 20m 以内

防食	種別	作業日当たり標準作業量 (本/日)		
		設計荷重 ( f ) kN		
		$f < 400$	$400 \leq f < 1,300$	$1,300 \leq f < 2,000$
二重	PC 鋼線より線	4	4	4
	複合 PC 鋼線より線束	11	10	9
	PC 鋼棒	7	7	—
簡易	PC 鋼線より線	8	5	4
	PC 鋼棒	10	9	—

工 種 名	設 定 内 容				
アンカー工 (ロータリー パーカッション式)	3) 削孔長：20m 超え				
	防食	種別	作業日当たり標準作業量 (本/日)		
			設計荷重 (f) kN		
			f < 400	400 ≤ f < 1,300	1,300 ≤ f < 2,000
	二重	PC 鋼線より線	4	4	4
		複合 PC 鋼線より線束	10	9	8
		PC 鋼棒	6	6	—
	簡易	PC 鋼線より線	7	5	4
		PC 鋼棒	9	8	—
	(注) 1. 上表の作業日当たり標準作業量は、現場内小運搬を含む。				
	2. 二重防食とは、腐食防護が二重になされたものをいい、簡易防食とは、腐食防護が二重になされていない簡易なものをいう。				
	3. PC 鋼線より線及び PC 鋼棒の現場加工・組立は、シース、防錆材、止水部の取付である。				
	4. 複合 PC 鋼線より線束の現地での加工・組立は、スペーサの取付けである。				
	(2) アンカー鋼材挿入 (工場加工・組立)				
	1) 削孔長：10m 以内				
防食	種別	作業日当たり標準作業量 (本/日)			
		設計荷重 (f) kN			
		f < 400	400 ≤ f < 1,300	1,300 ≤ f < 2,000	
二重	PC 鋼線より線	33	33	33	
簡易	PC 鋼線より線	50	50	50	
2) 削孔長：10m 超え 20m 以内					
防食	種別	作業日当たり標準作業量 (本/日)			
		設計荷重 (f) kN			
		f < 400	400 ≤ f < 1,300	1,300 ≤ f < 2,000	
二重	PC 鋼線より線	23	23	23	
簡易	PC 鋼線より線	30	30	30	
3) 削孔長：20m 超え					
防食	種別	作業日当たり標準作業量 (本/日)			
		設計荷重 (f) kN			
		f < 400	400 ≤ f < 1,300	1,300 ≤ f < 2,000	
二重	PC 鋼線より線	19	19	19	
簡易	PC 鋼線より線	23	23	23	
(注) 1. 上表は、現場内小運搬を含む。					
2. 二重防食とは、腐食防護が二重になされたものをいい、簡易防食とは、腐食防護が二重になされていない簡易なものをいう。					
3. 組立・加工については別途考慮する。					

工 種 名	設 定 内 容																						
アンカー工 (ロータリーパーカッション式)	(3) 緊張・定着・頭部処理																						
	<table border="1"> <thead> <tr> <th rowspan="2">定着方法</th> <th rowspan="2">オイルキャップによる頭部処理</th> <th colspan="3">作業日当たり標準作業量 (本/日)</th> </tr> <tr> <th colspan="3">設計荷重 (f) kN</th> </tr> </thead> <tbody> <tr> <td></td> <td></td> <td>f &lt; 400</td> <td>400 ≤ f &lt; 1,300</td> <td>1,300 ≤ f &lt; 2,000</td> </tr> <tr> <td rowspan="2">クサビ及びナット</td> <td>有り</td> <td>8</td> <td>7</td> <td>5</td> </tr> <tr> <td>無し</td> <td>11</td> <td>9</td> <td>6</td> </tr> </tbody> </table>	定着方法	オイルキャップによる頭部処理	作業日当たり標準作業量 (本/日)			設計荷重 (f) kN					f < 400	400 ≤ f < 1,300	1,300 ≤ f < 2,000	クサビ及びナット	有り	8	7	5	無し	11	9	6
	定着方法			オイルキャップによる頭部処理	作業日当たり標準作業量 (本/日)																		
		設計荷重 (f) kN																					
			f < 400	400 ≤ f < 1,300	1,300 ≤ f < 2,000																		
	クサビ及びナット	有り	8	7	5																		
		無し	11	9	6																		
	③ グラウト注入 (アンカー)																						
	<table border="1"> <tr> <td>作業日当たり標準作業量</td> <td>3.9 m<sup>3</sup>/日</td> </tr> </table>	作業日当たり標準作業量	3.9 m <sup>3</sup> /日																				
	作業日当たり標準作業量	3.9 m <sup>3</sup> /日																					
④ ボーリングマシン移設 (アンカー)																							
<table border="1"> <tr> <td>作業日当たり標準作業量</td> <td>2.9 回/日</td> </tr> </table>	作業日当たり標準作業量	2.9 回/日																					
作業日当たり標準作業量	2.9 回/日																						
⑤ 足場 (アンカー)																							
<table border="1"> <tr> <td>作業日当たり標準作業量</td> <td>足場量 44 空m<sup>3</sup>/日</td> </tr> </table>	作業日当たり標準作業量	足場量 44 空m <sup>3</sup> /日																					
作業日当たり標準作業量	足場量 44 空m <sup>3</sup> /日																						
構造物取壊し工	① コンクリートはつり																						
	<table border="1"> <thead> <tr> <th>平均はつり厚</th> <th>作業日当たり標準作業量</th> </tr> </thead> <tbody> <tr> <td>3cm 以下</td> <td>21 m<sup>2</sup>/日</td> </tr> <tr> <td>3cm を超え 6cm 以下</td> <td>13 m<sup>2</sup>/日</td> </tr> </tbody> </table>	平均はつり厚	作業日当たり標準作業量	3cm 以下	21 m <sup>2</sup> /日	3cm を超え 6cm 以下	13 m <sup>2</sup> /日																
	平均はつり厚	作業日当たり標準作業量																					
	3cm 以下	21 m <sup>2</sup> /日																					
	3cm を超え 6cm 以下	13 m <sup>2</sup> /日																					
② 積込み (コンクリート殻)																							
<table border="1"> <thead> <tr> <th>作 業 名</th> <th>作業日当たり標準作業量</th> <th>摘 要</th> </tr> </thead> <tbody> <tr> <td>取壊しコンクリート殻積込み</td> <td>260 m<sup>3</sup>/日</td> <td></td> </tr> </tbody> </table>	作 業 名	作業日当たり標準作業量	摘 要	取壊しコンクリート殻積込み	260 m <sup>3</sup> /日																		
作 業 名	作業日当たり標準作業量	摘 要																					
取壊しコンクリート殻積込み	260 m <sup>3</sup> /日																						
コンクリート削孔工	① コンクリート削孔 (電動ハンマドリル 40 mm)																						
	<table border="1"> <thead> <tr> <th>適用削孔径 (mm)</th> <th>適用削孔深 (mm)</th> <th>作業日当たり標準作業量</th> </tr> </thead> <tbody> <tr> <td rowspan="2">10 以上 30 未満</td> <td>30 以上 200 未満</td> <td>83 孔/日</td> </tr> <tr> <td>200 以上 400 以下</td> <td>63 孔/日</td> </tr> </tbody> </table>	適用削孔径 (mm)	適用削孔深 (mm)	作業日当たり標準作業量	10 以上 30 未満	30 以上 200 未満	83 孔/日	200 以上 400 以下	63 孔/日														
	適用削孔径 (mm)	適用削孔深 (mm)	作業日当たり標準作業量																				
	10 以上 30 未満	30 以上 200 未満	83 孔/日																				
		200 以上 400 以下	63 孔/日																				
	② コンクリート削孔 (ハンドハンマ)																						
	<table border="1"> <thead> <tr> <th>適用削孔径 (mm)</th> <th>適用削孔深 (mm)</th> <th>作業日当たり標準作業量</th> </tr> </thead> <tbody> <tr> <td rowspan="7">30 以上 60 以下</td> <td>100 以上 200 未満</td> <td>67 孔/日</td> </tr> <tr> <td>200 以上 300 未満</td> <td>50 孔/日</td> </tr> <tr> <td>300 以上 400 未満</td> <td>40 孔/日</td> </tr> <tr> <td>400 以上 600 以下</td> <td>31 孔/日</td> </tr> <tr> <td>600 以上 800 未満</td> <td>24 孔/日</td> </tr> <tr> <td>800 以上 1,000 未満</td> <td>19 孔/日</td> </tr> <tr> <td>1,000 以上 1,100 以下</td> <td>17 孔/日</td> </tr> </tbody> </table>	適用削孔径 (mm)	適用削孔深 (mm)	作業日当たり標準作業量	30 以上 60 以下	100 以上 200 未満	67 孔/日	200 以上 300 未満	50 孔/日	300 以上 400 未満	40 孔/日	400 以上 600 以下	31 孔/日	600 以上 800 未満	24 孔/日	800 以上 1,000 未満	19 孔/日	1,000 以上 1,100 以下	17 孔/日				
	適用削孔径 (mm)	適用削孔深 (mm)	作業日当たり標準作業量																				
	30 以上 60 以下	100 以上 200 未満	67 孔/日																				
		200 以上 300 未満	50 孔/日																				
300 以上 400 未満		40 孔/日																					
400 以上 600 以下		31 孔/日																					
600 以上 800 未満		24 孔/日																					
800 以上 1,000 未満		19 孔/日																					
1,000 以上 1,100 以下		17 孔/日																					
③ コンクリート削孔 (コンクリート穿孔機)																							
<table border="1"> <thead> <tr> <th>適用削孔径 (mm)</th> <th>適用削孔深 (mm)</th> <th>作業日当たり標準作業量</th> </tr> </thead> <tbody> <tr> <td rowspan="5">60 以上 100 未満</td> <td>50 以上 200 未満</td> <td>12 孔/日</td> </tr> <tr> <td>200 以上 400 未満</td> <td>9.2 孔/日</td> </tr> <tr> <td>400 以上 600 未満</td> <td>7.4 孔/日</td> </tr> <tr> <td>600 以上 800 未満</td> <td>6.2 孔/日</td> </tr> <tr> <td>800 以上 1,100 以下</td> <td>5.1 孔/日</td> </tr> <tr> <td rowspan="2">100 以上 200 以下</td> <td>50 以上 200 未満</td> <td>12 孔/日</td> </tr> <tr> <td>200 以上 400 以下</td> <td>9.2 孔/日</td> </tr> </tbody> </table>	適用削孔径 (mm)	適用削孔深 (mm)	作業日当たり標準作業量	60 以上 100 未満	50 以上 200 未満	12 孔/日	200 以上 400 未満	9.2 孔/日	400 以上 600 未満	7.4 孔/日	600 以上 800 未満	6.2 孔/日	800 以上 1,100 以下	5.1 孔/日	100 以上 200 以下	50 以上 200 未満	12 孔/日	200 以上 400 以下	9.2 孔/日				
適用削孔径 (mm)	適用削孔深 (mm)	作業日当たり標準作業量																					
60 以上 100 未満	50 以上 200 未満	12 孔/日																					
	200 以上 400 未満	9.2 孔/日																					
	400 以上 600 未満	7.4 孔/日																					
	600 以上 800 未満	6.2 孔/日																					
	800 以上 1,100 以下	5.1 孔/日																					
100 以上 200 以下	50 以上 200 未満	12 孔/日																					
	200 以上 400 以下	9.2 孔/日																					

工 種 名	設 定 内 容																				
吸出し防止材設置工	① 吸出し防止材設置 <table border="1" style="margin-left: 20px;"> <tr> <td>作業日当たり標準作業量</td> <td>474 m<sup>2</sup>/日</td> </tr> </table>	作業日当たり標準作業量	474 m <sup>2</sup> /日																		
作業日当たり標準作業量	474 m <sup>2</sup> /日																				
目地・止水板設置工	① 目地・止水板設置工 <table border="1" style="margin-left: 20px;"> <thead> <tr> <th>作 業 名</th> <th>作業日当たり標準作業量</th> </tr> </thead> <tbody> <tr> <td>目地板</td> <td>14 m<sup>2</sup>/日</td> </tr> <tr> <td>止水板</td> <td>14 m/日</td> </tr> </tbody> </table>	作 業 名	作業日当たり標準作業量	目地板	14 m <sup>2</sup> /日	止水板	14 m/日														
作 業 名	作業日当たり標準作業量																				
目地板	14 m <sup>2</sup> /日																				
止水板	14 m/日																				
旧橋撤去工	① 高欄撤去 <table border="1" style="margin-left: 20px;"> <tr> <td>作業日当たり標準作業量</td> <td>131 m/日</td> </tr> </table> <p>(注) 1. 作業日当たり標準作業量とは高欄の実撤去延長である。 2. 作業日当たり標準作業量は、高欄の切断から運搬車両への積み込みまでであり、運搬については別途計上する。</p> ② アスファルト舗装版破碎・積み込み <table border="1" style="margin-left: 20px;"> <tr> <td>作業日当たり標準作業量</td> <td>32 m<sup>3</sup>/日</td> </tr> </table> <p>(注) 上表の適用範囲の対象数量は、アスファルト舗装版のみの体積である。</p> ③ 床版1次破碎・撤去 <table border="1" style="margin-left: 20px;"> <tr> <td>作業日当たり標準作業量</td> <td>18 m<sup>3</sup>/日</td> </tr> </table> <p>(注) 上表の適用範囲の対象数量は、床版の体積である。なお、コンクリート舗装版及びコンクリート高欄（壁高欄含む。）の場合についても対象数量に含む。</p> ④ 床版1次及び2次破碎・撤去 <table border="1" style="margin-left: 20px;"> <thead> <tr> <th>作 業 名</th> <th>作業日当たり標準作業量</th> </tr> </thead> <tbody> <tr> <td>1 次 破 碎</td> <td>18 m<sup>3</sup>/日</td> </tr> <tr> <td>2 次 破 碎</td> <td>127 m<sup>3</sup>/日</td> </tr> </tbody> </table> <p>(注) 1. 1次破碎の作業内容は、床版を分割し作業半径内の1次仮置場に仮置する、もしくは直接積み込む作業である。 2. 2次破碎の作業内容は、1次破碎後の床版を、おおよそ30 cm×30 cm程度までの破碎及び積み込みである。</p> ⑤ 桁1次切断・撤去 <table border="1" style="margin-left: 20px;"> <tr> <td>作業日当たり標準作業量</td> <td>26 t/日</td> </tr> </table> <p>(注) 桁1次切断・撤去の作業は、桁材の撤去及び積み込みである。</p> ⑥ 桁1次及び2次切断・撤去 <table border="1" style="margin-left: 20px;"> <thead> <tr> <th>作 業 名</th> <th>作業日当たり標準作業量</th> </tr> </thead> <tbody> <tr> <td>桁 1 次 切 断 ・ 撤 去</td> <td>26 t/日</td> </tr> <tr> <td>2 次 切 断</td> <td>37 t/日</td> </tr> </tbody> </table> <p>(注) 1. 桁1次切断・撤去の作業は、桁材の撤去及び積み込みである。 2. 2次切断の作業は、切断、積み込みである。</p>	作業日当たり標準作業量	131 m/日	作業日当たり標準作業量	32 m <sup>3</sup> /日	作業日当たり標準作業量	18 m <sup>3</sup> /日	作 業 名	作業日当たり標準作業量	1 次 破 碎	18 m <sup>3</sup> /日	2 次 破 碎	127 m <sup>3</sup> /日	作業日当たり標準作業量	26 t/日	作 業 名	作業日当たり標準作業量	桁 1 次 切 断 ・ 撤 去	26 t/日	2 次 切 断	37 t/日
作業日当たり標準作業量	131 m/日																				
作業日当たり標準作業量	32 m <sup>3</sup> /日																				
作業日当たり標準作業量	18 m <sup>3</sup> /日																				
作 業 名	作業日当たり標準作業量																				
1 次 破 碎	18 m <sup>3</sup> /日																				
2 次 破 碎	127 m <sup>3</sup> /日																				
作業日当たり標準作業量	26 t/日																				
作 業 名	作業日当たり標準作業量																				
桁 1 次 切 断 ・ 撤 去	26 t/日																				
2 次 切 断	37 t/日																				

工 種 名	設 定 内 容		
旧橋撤去工	⑦ アスファルト塊運搬		
	DID 区間の有無	運搬距離	作業日当たり標準作業量
	無し	0.3km 以下	125 m <sup>3</sup> /日
		0.5km 以下	111 m <sup>3</sup> /日
		1.0km 以下	100 m <sup>3</sup> /日
		1.5km 以下	83 m <sup>3</sup> /日
		2.0km 以下	77 m <sup>3</sup> /日
		3.0km 以下	63 m <sup>3</sup> /日
		4.0km 以下	56 m <sup>3</sup> /日
		5.5km 以下	45 m <sup>3</sup> /日
		6.5km 以下	38 m <sup>3</sup> /日
		7.5km 以下	33 m <sup>3</sup> /日
		9.5km 以下	29 m <sup>3</sup> /日
		11.5km 以下	26 m <sup>3</sup> /日
		15.5km 以下	21 m <sup>3</sup> /日
		22.5km 以下	17 m <sup>3</sup> /日
		49.5km 以下	13 m <sup>3</sup> /日
		60.0km 以下	8 m <sup>3</sup> /日
	有り	0.3km 以下	125 m <sup>3</sup> /日
		0.5km 以下	111 m <sup>3</sup> /日
		1.0km 以下	100 m <sup>3</sup> /日
		1.5km 以下	83 m <sup>3</sup> /日
		2.0km 以下	77 m <sup>3</sup> /日
		3.0km 以下	63 m <sup>3</sup> /日
		3.5km 以下	56 m <sup>3</sup> /日
		5.0km 以下	45 m <sup>3</sup> /日
		6.0km 以下	38 m <sup>3</sup> /日
		7.0km 以下	33 m <sup>3</sup> /日
		8.5km 以下	29 m <sup>3</sup> /日
11.0km 以下		26 m <sup>3</sup> /日	
14.0km 以下		21 m <sup>3</sup> /日	
19.5km 以下	17 m <sup>3</sup> /日		
31.5km 以下	13 m <sup>3</sup> /日		
60.0km 以下	8 m <sup>3</sup> /日		

工 種 名	設 定 内 容																										
旧橋撤去工	⑧ 床版運搬 <table border="1" data-bbox="427 264 963 694"> <thead> <tr> <th>運搬距離</th> <th>作業日当たり標準作</th> </tr> </thead> <tbody> <tr><td>0.7km 以下</td><td>50 m<sup>3</sup>/日</td></tr> <tr><td>2.2km 以下</td><td>33 m<sup>3</sup>/日</td></tr> <tr><td>5.0km 以下</td><td>20 m<sup>3</sup>/日</td></tr> <tr><td>7.9km 以下</td><td>14 m<sup>3</sup>/日</td></tr> <tr><td>12.1km 以下</td><td>10 m<sup>3</sup>/日</td></tr> <tr><td>17.8km 以下</td><td>7 m<sup>3</sup>/日</td></tr> <tr><td>25.0km 以下</td><td>5 m<sup>3</sup>/日</td></tr> <tr><td>34.9km 以下</td><td>4 m<sup>3</sup>/日</td></tr> <tr><td>47.8km 以下</td><td>3 m<sup>3</sup>/日</td></tr> <tr><td>60.0km 以下</td><td>2 m<sup>3</sup>/日</td></tr> </tbody> </table>				運搬距離	作業日当たり標準作	0.7km 以下	50 m <sup>3</sup> /日	2.2km 以下	33 m <sup>3</sup> /日	5.0km 以下	20 m <sup>3</sup> /日	7.9km 以下	14 m <sup>3</sup> /日	12.1km 以下	10 m <sup>3</sup> /日	17.8km 以下	7 m <sup>3</sup> /日	25.0km 以下	5 m <sup>3</sup> /日	34.9km 以下	4 m <sup>3</sup> /日	47.8km 以下	3 m <sup>3</sup> /日	60.0km 以下	2 m <sup>3</sup> /日	
運搬距離	作業日当たり標準作																										
0.7km 以下	50 m <sup>3</sup> /日																										
2.2km 以下	33 m <sup>3</sup> /日																										
5.0km 以下	20 m <sup>3</sup> /日																										
7.9km 以下	14 m <sup>3</sup> /日																										
12.1km 以下	10 m <sup>3</sup> /日																										
17.8km 以下	7 m <sup>3</sup> /日																										
25.0km 以下	5 m <sup>3</sup> /日																										
34.9km 以下	4 m <sup>3</sup> /日																										
47.8km 以下	3 m <sup>3</sup> /日																										
60.0km 以下	2 m <sup>3</sup> /日																										
かご工	① かご工 <table border="1" data-bbox="443 770 1321 1003"> <thead> <tr> <th>かご種類</th> <th>かご寸法(cm)</th> <th>作業日当たり標準作業量</th> <th>摘 要</th> </tr> </thead> <tbody> <tr> <td rowspan="2">じやかご</td> <td>φ45</td> <td>56m/日</td> <td></td> </tr> <tr> <td>φ60</td> <td>31m/日</td> <td></td> </tr> <tr> <td rowspan="3">ふとんかご</td> <td>高さ40×幅120</td> <td>27m/日</td> <td></td> </tr> <tr> <td>高さ50×幅120</td> <td>21m/日</td> <td></td> </tr> <tr> <td>高さ60×幅120</td> <td>18m/日</td> <td></td> </tr> </tbody> </table> <p data-bbox="443 1003 1069 1034">(注) 撤去の作業日当たり標準作業量は、上表×2とする。</p> ② 止杭打込 <table border="1" data-bbox="418 1111 1152 1146"> <tr> <td>作業日当たり標準作業量</td> <td>17 本/日</td> </tr> </table> <p data-bbox="434 1151 1056 1182">(注) 作業日当たり標準作業量は、普通作業員1名の場合。</p>				かご種類	かご寸法(cm)	作業日当たり標準作業量	摘 要	じやかご	φ45	56m/日		φ60	31m/日		ふとんかご	高さ40×幅120	27m/日		高さ50×幅120	21m/日		高さ60×幅120	18m/日		作業日当たり標準作業量	17 本/日
かご種類	かご寸法(cm)	作業日当たり標準作業量	摘 要																								
じやかご	φ45	56m/日																									
	φ60	31m/日																									
ふとんかご	高さ40×幅120	27m/日																									
	高さ50×幅120	21m/日																									
	高さ60×幅120	18m/日																									
作業日当たり標準作業量	17 本/日																										



工 種 名	設 定 内 容																																						
発泡スチロールを用いた超軽量盛土工	<p>① 発泡スチロール設置及び壁面材設置</p> <table border="1" data-bbox="454 264 1118 383"> <thead> <tr> <th>作 業 名</th> <th>作業日当たり標準作業量</th> </tr> </thead> <tbody> <tr> <td>発泡スチロール設置</td> <td>42 m<sup>3</sup>/日</td> </tr> <tr> <td>壁 面 材 設 置</td> <td>65 m<sup>2</sup>/日</td> </tr> </tbody> </table> <p>(注) 1. 発泡スチロール設置には発泡スチロールブロックの緊結金具設置作業及び現場での発泡スチロールの加工作業を含む。 2. 壁面材設置には壁面材の金具による固定作業及び壁面材頂部に取付ける天端目隠しプレートの取付け作業を含む。</p> <p>② コンクリート床版</p> <table border="1" data-bbox="448 607 1112 685"> <thead> <tr> <th>作 業 名</th> <th>作業日当たり標準作業量</th> </tr> </thead> <tbody> <tr> <td>コンクリートポンプ車打設</td> <td>29 m<sup>3</sup>/日</td> </tr> </tbody> </table> <p>③ 支柱設置</p> <table border="1" data-bbox="448 759 1112 797"> <thead> <tr> <th>作業日当たり標準作業量</th> <th></th> </tr> </thead> <tbody> <tr> <td>18 本/日</td> <td></td> </tr> </tbody> </table> <p>④ 裏込砕石（軽量盛土）</p> <table border="1" data-bbox="454 875 1118 1339"> <thead> <tr> <th>付帯工の割合</th> <th>作業日当たり標準作業量</th> </tr> </thead> <tbody> <tr> <td>付帯工無し</td> <td>38 m<sup>3</sup>/日</td> </tr> <tr> <td>0.1 以下</td> <td>33 m<sup>3</sup>/日</td> </tr> <tr> <td>0.1 を超え 0.2 以下</td> <td>27 m<sup>3</sup>/日</td> </tr> <tr> <td>0.2 を超え 0.3 以下</td> <td>22 m<sup>3</sup>/日</td> </tr> <tr> <td>0.3 を超え 0.4 以下</td> <td>19 m<sup>3</sup>/日</td> </tr> <tr> <td>0.4 を超え 0.5 以下</td> <td>17 m<sup>3</sup>/日</td> </tr> <tr> <td>0.5 を超え 0.6 以下</td> <td>15 m<sup>3</sup>/日</td> </tr> <tr> <td>0.6 を超え 0.7 以下</td> <td>13 m<sup>3</sup>/日</td> </tr> <tr> <td>0.7 を超え 0.8 以下</td> <td>12 m<sup>3</sup>/日</td> </tr> <tr> <td>0.8 を超え 0.9 以下</td> <td>11 m<sup>3</sup>/日</td> </tr> <tr> <td>0.9 を超え 1.0 以下</td> <td>10 m<sup>3</sup>/日</td> </tr> </tbody> </table>	作 業 名	作業日当たり標準作業量	発泡スチロール設置	42 m <sup>3</sup> /日	壁 面 材 設 置	65 m <sup>2</sup> /日	作 業 名	作業日当たり標準作業量	コンクリートポンプ車打設	29 m <sup>3</sup> /日	作業日当たり標準作業量		18 本/日		付帯工の割合	作業日当たり標準作業量	付帯工無し	38 m <sup>3</sup> /日	0.1 以下	33 m <sup>3</sup> /日	0.1 を超え 0.2 以下	27 m <sup>3</sup> /日	0.2 を超え 0.3 以下	22 m <sup>3</sup> /日	0.3 を超え 0.4 以下	19 m <sup>3</sup> /日	0.4 を超え 0.5 以下	17 m <sup>3</sup> /日	0.5 を超え 0.6 以下	15 m <sup>3</sup> /日	0.6 を超え 0.7 以下	13 m <sup>3</sup> /日	0.7 を超え 0.8 以下	12 m <sup>3</sup> /日	0.8 を超え 0.9 以下	11 m <sup>3</sup> /日	0.9 を超え 1.0 以下	10 m <sup>3</sup> /日
作 業 名	作業日当たり標準作業量																																						
発泡スチロール設置	42 m <sup>3</sup> /日																																						
壁 面 材 設 置	65 m <sup>2</sup> /日																																						
作 業 名	作業日当たり標準作業量																																						
コンクリートポンプ車打設	29 m <sup>3</sup> /日																																						
作業日当たり標準作業量																																							
18 本/日																																							
付帯工の割合	作業日当たり標準作業量																																						
付帯工無し	38 m <sup>3</sup> /日																																						
0.1 以下	33 m <sup>3</sup> /日																																						
0.1 を超え 0.2 以下	27 m <sup>3</sup> /日																																						
0.2 を超え 0.3 以下	22 m <sup>3</sup> /日																																						
0.3 を超え 0.4 以下	19 m <sup>3</sup> /日																																						
0.4 を超え 0.5 以下	17 m <sup>3</sup> /日																																						
0.5 を超え 0.6 以下	15 m <sup>3</sup> /日																																						
0.6 を超え 0.7 以下	13 m <sup>3</sup> /日																																						
0.7 を超え 0.8 以下	12 m <sup>3</sup> /日																																						
0.8 を超え 0.9 以下	11 m <sup>3</sup> /日																																						
0.9 を超え 1.0 以下	10 m <sup>3</sup> /日																																						
現場取卸費	<p>① 現場取卸費</p> <table border="1" data-bbox="438 1413 1112 1570"> <thead> <tr> <th>作業名</th> <th>作業日当たり標準作業量</th> </tr> </thead> <tbody> <tr> <td>現場取卸（鋼桁）</td> <td>141 t/日</td> </tr> <tr> <td>現場取卸（PC 桁）</td> <td>11 本/日</td> </tr> <tr> <td>現場取卸（鋼管杭）</td> <td>244 t/日</td> </tr> </tbody> </table>	作業名	作業日当たり標準作業量	現場取卸（鋼桁）	141 t/日	現場取卸（PC 桁）	11 本/日	現場取卸（鋼管杭）	244 t/日																														
作業名	作業日当たり標準作業量																																						
現場取卸（鋼桁）	141 t/日																																						
現場取卸（PC 桁）	11 本/日																																						
現場取卸（鋼管杭）	244 t/日																																						

工 種 名	設 定 内 容																											
函渠工 (1)	① 函渠 <table border="1" data-bbox="437 264 1347 801"> <thead> <tr> <th data-bbox="437 264 1034 338">内空寸法「(幅×高さ) m」</th> <th data-bbox="1034 264 1347 338">作業日当たり標準作業量 (m<sup>3</sup>/日)</th> </tr> </thead> <tbody> <tr> <td data-bbox="437 338 1034 376">幅：1.0 以上 2.5 未満かつ高さ：1.0 以上 2.5 未満</td> <td data-bbox="1034 338 1347 376">2.0</td> </tr> <tr> <td data-bbox="437 376 1034 414">幅：2.5 以上 4.0 以下かつ高さ：1.0 以上 2.5 未満</td> <td data-bbox="1034 376 1347 414">3.4</td> </tr> <tr> <td data-bbox="437 414 1034 452">幅：1.0 以上 2.5 未満かつ高さ：2.5 以上 4.0 以下</td> <td data-bbox="1034 414 1347 452">3.5</td> </tr> <tr> <td data-bbox="437 452 1034 490">幅：2.5 以上 4.0 未満かつ高さ：2.5 以上 4.0 以下</td> <td data-bbox="1034 452 1347 490">3.9</td> </tr> <tr> <td data-bbox="437 490 1034 528">幅：4.0 以上 5.5 未満かつ高さ：2.5 以上 4.0 未満</td> <td data-bbox="1034 490 1347 528">5.0</td> </tr> <tr> <td data-bbox="437 528 1034 566">幅：5.5 以上 7.0 以下かつ高さ：2.5 以上 4.0 未満</td> <td data-bbox="1034 528 1347 566">5.9</td> </tr> <tr> <td data-bbox="437 566 1034 604">幅：4.0 以上 5.5 未満かつ高さ：4.0 以上 5.5 未満</td> <td data-bbox="1034 566 1347 604">6.5</td> </tr> <tr> <td data-bbox="437 604 1034 642">幅：5.5 以上 7.0 未満かつ高さ：4.0 以上 5.5 未満</td> <td data-bbox="1034 604 1347 642">7.5</td> </tr> <tr> <td data-bbox="437 642 1034 680">幅：7.0 以上 8.5 未満かつ高さ：4.0 以上 5.5 以下</td> <td data-bbox="1034 642 1347 680">8.5</td> </tr> <tr> <td data-bbox="437 680 1034 719">幅：8.5 以上 10.0 以下かつ高さ：4.0 以上 5.5 以下</td> <td data-bbox="1034 680 1347 719">10.0</td> </tr> <tr> <td data-bbox="437 719 1034 757">幅：4.0 以上 5.5 未満かつ高さ：5.5 以上 7.0 以下</td> <td data-bbox="1034 719 1347 757">7.2</td> </tr> <tr> <td data-bbox="437 757 1034 795">幅：5.5 以上 7.0 以下かつ高さ：5.5 以上 7.0 以下</td> <td data-bbox="1034 757 1347 795">8.4</td> </tr> </tbody> </table> <p data-bbox="437 808 1225 837">(注) 1. 上表の作業日当たり標準作業量には、次の作業が含まれている。</p> <ul data-bbox="523 846 1166 1099" style="list-style-type: none"> <li>・基礎材敷均し・転圧</li> <li>・均し型枠製作・設置, 撤去・均しコンクリート打設・養生</li> <li>・コンクリート打設・養生</li> <li>・型枠製作・設置, 撤去</li> <li>・鉄筋加工・組立</li> <li>・足場設置, 撤去・支保設置, 撤去</li> <li>・目地材設置・止水板設置</li> </ul> <p data-bbox="496 1108 1410 1211">2. 上表の作業日当たり標準作業量は、作業の重複を考慮した1ブロックでの値であり、工程の算出に当たっては、施工場所、ブロック数を考慮して決定するものとする。</p> <p data-bbox="496 1220 1410 1323">3. 上表の作業日当たり標準作業量は、基礎材敷均し・転圧、均しコンクリート、足場の施工の有無、足場形式（枠組足場又は手摺先行型枠組足場）にかかわらず適用できる。</p> <p data-bbox="496 1332 1102 1361">4. コンクリート養生は、散水、保温を問わず適用する。</p> <p data-bbox="496 1370 1410 1435">5. 上表の作業日当たり標準作業量は、本体コンクリート（函渠、ウイング、段落ち防止枕）換算値である。</p>		内空寸法「(幅×高さ) m」	作業日当たり標準作業量 (m <sup>3</sup> /日)	幅：1.0 以上 2.5 未満かつ高さ：1.0 以上 2.5 未満	2.0	幅：2.5 以上 4.0 以下かつ高さ：1.0 以上 2.5 未満	3.4	幅：1.0 以上 2.5 未満かつ高さ：2.5 以上 4.0 以下	3.5	幅：2.5 以上 4.0 未満かつ高さ：2.5 以上 4.0 以下	3.9	幅：4.0 以上 5.5 未満かつ高さ：2.5 以上 4.0 未満	5.0	幅：5.5 以上 7.0 以下かつ高さ：2.5 以上 4.0 未満	5.9	幅：4.0 以上 5.5 未満かつ高さ：4.0 以上 5.5 未満	6.5	幅：5.5 以上 7.0 未満かつ高さ：4.0 以上 5.5 未満	7.5	幅：7.0 以上 8.5 未満かつ高さ：4.0 以上 5.5 以下	8.5	幅：8.5 以上 10.0 以下かつ高さ：4.0 以上 5.5 以下	10.0	幅：4.0 以上 5.5 未満かつ高さ：5.5 以上 7.0 以下	7.2	幅：5.5 以上 7.0 以下かつ高さ：5.5 以上 7.0 以下	8.4
内空寸法「(幅×高さ) m」	作業日当たり標準作業量 (m <sup>3</sup> /日)																											
幅：1.0 以上 2.5 未満かつ高さ：1.0 以上 2.5 未満	2.0																											
幅：2.5 以上 4.0 以下かつ高さ：1.0 以上 2.5 未満	3.4																											
幅：1.0 以上 2.5 未満かつ高さ：2.5 以上 4.0 以下	3.5																											
幅：2.5 以上 4.0 未満かつ高さ：2.5 以上 4.0 以下	3.9																											
幅：4.0 以上 5.5 未満かつ高さ：2.5 以上 4.0 未満	5.0																											
幅：5.5 以上 7.0 以下かつ高さ：2.5 以上 4.0 未満	5.9																											
幅：4.0 以上 5.5 未満かつ高さ：4.0 以上 5.5 未満	6.5																											
幅：5.5 以上 7.0 未満かつ高さ：4.0 以上 5.5 未満	7.5																											
幅：7.0 以上 8.5 未満かつ高さ：4.0 以上 5.5 以下	8.5																											
幅：8.5 以上 10.0 以下かつ高さ：4.0 以上 5.5 以下	10.0																											
幅：4.0 以上 5.5 未満かつ高さ：5.5 以上 7.0 以下	7.2																											
幅：5.5 以上 7.0 以下かつ高さ：5.5 以上 7.0 以下	8.4																											
函渠工 (2)	① コンクリート（現場打函渠） <table border="1" data-bbox="437 1473 1099 1518"> <tbody> <tr> <td data-bbox="437 1473 767 1518">作業日当たり標準作業量</td> <td data-bbox="767 1473 1099 1518">102 m<sup>3</sup>/日</td> </tr> </tbody> </table>		作業日当たり標準作業量	102 m <sup>3</sup> /日																								
作業日当たり標準作業量	102 m <sup>3</sup> /日																											

工種名	設 定 内 容				
殻運搬	① 殻運搬				
	殻発生作業	積込工法 区分	DID 区間の 有無	運搬距離	作業日当たり 標準作業量
	コンクリート (無筋) 構造物 取壊し	機械積込み	無し	1.6km 以下	56 m <sup>3</sup> /日
				3.3km 以下	48 m <sup>3</sup> /日
				5.7km 以下	40 m <sup>3</sup> /日
				8.0km 以下	34 m <sup>3</sup> /日
				10.9km 以下	29 m <sup>3</sup> /日
				14.4km 以下	25 m <sup>3</sup> /日
				18.5km 以下	21 m <sup>3</sup> /日
				23.2km 以下	18 m <sup>3</sup> /日
				28.4km 以下	16 m <sup>3</sup> /日
				34.3km 以下	14 m <sup>3</sup> /日
				41.3km 以下	12 m <sup>3</sup> /日
				49.4km 以下	10 m <sup>3</sup> /日
				58.8km 以下	8.6 m <sup>3</sup> /日
				60.0km 以下	8.3 m <sup>3</sup> /日
			3.3km 以下	42 m <sup>3</sup> /日	
			5.7km 以下	34 m <sup>3</sup> /日	
			8.0km 以下	30 m <sup>3</sup> /日	
			10.9km 以下	26 m <sup>3</sup> /日	
			14.4km 以下	22 m <sup>3</sup> /日	
			18.5km 以下	19 m <sup>3</sup> /日	
			23.2km 以下	16 m <sup>3</sup> /日	
			28.4km 以下	14 m <sup>3</sup> /日	
34.3km 以下			12 m <sup>3</sup> /日		
41.3km 以下			10 m <sup>3</sup> /日		
49.4km 以下	8.7 m <sup>3</sup> /日				
58.8km 以下	7.5 m <sup>3</sup> /日				
60.0km 以下	7.2 m <sup>3</sup> /日				



工種名	設定内容				
殻運搬	殻発生作業	積込工法 区分	DID区間の 有無	運搬距離	作業日当たり 標準作業量
	舗装版破碎	機械積込み (騒音対策不 要、 舗装版厚 15cm 超え) 又は (騒音対策必 要)	無し	0.5km 以下	70 m <sup>3</sup> /日
				1.0km 以下	64 m <sup>3</sup> /日
				2.0km 以下	55 m <sup>3</sup> /日
				2.5km 以下	48 m <sup>3</sup> /日
				3.5km 以下	43 m <sup>3</sup> /日
				4.5km 以下	37 m <sup>3</sup> /日
				6.0km 以下	32 m <sup>3</sup> /日
				7.5km 以下	28 m <sup>3</sup> /日
				10.0km 以下	25 m <sup>3</sup> /日
				13.5km 以下	20 m <sup>3</sup> /日
				19.5km 以下	16 m <sup>3</sup> /日
				39.0km 以下	12 m <sup>3</sup> /日
				60.0km 以下	8 m <sup>3</sup> /日
			1.0km 以下	64 m <sup>3</sup> /日	
			1.5km 以下	55 m <sup>3</sup> /日	
			2.0km 以下	48 m <sup>3</sup> /日	
			3.0km 以下	43 m <sup>3</sup> /日	
			4.0km 以下	37 m <sup>3</sup> /日	
			5.5km 以下	32 m <sup>3</sup> /日	
			7.0km 以下	28 m <sup>3</sup> /日	
			9.0km 以下	25 m <sup>3</sup> /日	
			12.0km 以下	20 m <sup>3</sup> /日	
17.5km 以下			16 m <sup>3</sup> /日		
28.5km 以下	12 m <sup>3</sup> /日				
60.0km 以下	8 m <sup>3</sup> /日				

工 種 名	設 定 内 容				
殻運搬	殻発生作業	積込工法 区分	DID 区間の 有無	運搬距離	作業日当たり 標準作業量
	舗装版破碎	人力積込み	無し	0.3km 以下	15 m <sup>3</sup> /日
				0.5km 以下	14 m <sup>3</sup> /日
				1.5km 以下	13 m <sup>3</sup> /日
				2.0km 以下	11 m <sup>3</sup> /日
				2.5km 以下	10 m <sup>3</sup> /日
				3.0km 以下	9 m <sup>3</sup> /日
				4.0km 以下	8 m <sup>3</sup> /日
				5.0km 以下	7 m <sup>3</sup> /日
				6.5km 以下	6 m <sup>3</sup> /日
				8.5km 以下	5 m <sup>3</sup> /日
				11.0km 以下	4 m <sup>3</sup> /日
				16.0km 以下	3 m <sup>3</sup> /日
				27.5km 以下	3 m <sup>3</sup> /日
				60.0km 以下	2 m <sup>3</sup> /日
			0.5km 以下	14 m <sup>3</sup> /日	
			1.0km 以下	13 m <sup>3</sup> /日	
			1.5km 以下	11 m <sup>3</sup> /日	
			2.0km 以下	10 m <sup>3</sup> /日	
			2.5km 以下	9 m <sup>3</sup> /日	
			3.5km 以下	8 m <sup>3</sup> /日	
			4.5km 以下	7 m <sup>3</sup> /日	
			6.0km 以下	6 m <sup>3</sup> /日	
			8.0km 以下	5 m <sup>3</sup> /日	
			10.5km 以下	4 m <sup>3</sup> /日	
	14.5km 以下	3 m <sup>3</sup> /日			
23.0km 以下	3 m <sup>3</sup> /日				
60.0km 以下	2 m <sup>3</sup> /日				

工種名	設 定 内 容				
殻運搬	殻発生作業	積込工法区分	DID 区間の有無	運搬距離	作業日当たり標準作業量
	舗装版厚 15cm 以下)	機械積込み (騒音対策不要, 舗装版厚 15cm 以下)	無し	0.3km 以下	32 m <sup>3</sup> /日
				1.5km 以下	28 m <sup>3</sup> /日
				3.5km 以下	25 m <sup>3</sup> /日
				6.5km 以下	20 m <sup>3</sup> /日
				11.5km 以下	16 m <sup>3</sup> /日
				22.0km 以下	12 m <sup>3</sup> /日
				60.0km 以下	8 m <sup>3</sup> /日
			有り	0.3km 以下	32 m <sup>3</sup> /日
				1.5km 以下	28 m <sup>3</sup> /日
				3.5km 以下	25 m <sup>3</sup> /日
				6.0km 以下	20 m <sup>3</sup> /日
				10.5km 以下	16 m <sup>3</sup> /日
				19.5km 以下	12 m <sup>3</sup> /日
				60.0km 以下	8 m <sup>3</sup> /日
	舗装版破碎	機械積込み (小規模土工)	無し	0.3km 以下	17 m <sup>3</sup> /日
				1.0km 以下	15 m <sup>3</sup> /日
				1.5km 以下	13 m <sup>3</sup> /日
				2.5km 以下	11 m <sup>3</sup> /日
				3.0km 以下	10 m <sup>3</sup> /日
				3.5km 以下	9 m <sup>3</sup> /日
				4.5km 以下	8 m <sup>3</sup> /日
				5.5km 以下	7 m <sup>3</sup> /日
				7.0km 以下	6 m <sup>3</sup> /日
				9.0km 以下	5 m <sup>3</sup> /日
				12.0km 以下	4 m <sup>3</sup> /日
				17.0km 以下	3 m <sup>3</sup> /日
				28.5km 以下	3 m <sup>3</sup> /日
				60.0km 以下	2 m <sup>3</sup> /日
			有り	0.3km 以下	17 m <sup>3</sup> /日
				1.0km 以下	15 m <sup>3</sup> /日
				1.5km 以下	13 m <sup>3</sup> /日
2.5km 以下				11 m <sup>3</sup> /日	
3.0km 以下				10 m <sup>3</sup> /日	
3.5km 以下				9 m <sup>3</sup> /日	
4.5km 以下				8 m <sup>3</sup> /日	
5.0km 以下				7 m <sup>3</sup> /日	
6.5km 以下	6 m <sup>3</sup> /日				
8.0km 以下	5 m <sup>3</sup> /日				
11.0km 以下	4 m <sup>3</sup> /日				
15.0km 以下	3 m <sup>3</sup> /日				
24.0km 以下	3 m <sup>3</sup> /日				
60.0km 以下	2 m <sup>3</sup> /日				

工種名	設 定 内 容					
殻運搬	殻発生作業	積込工法区分	DID 区間の 有無	運搬距離	作業日当たり 標準作業量	
					0.5km 以下	63 m <sup>3</sup> /日
					1.0km 以下	48 m <sup>3</sup> /日
					1.5km 以下	42 m <sup>3</sup> /日
					2.0km 以下	36 m <sup>3</sup> /日
					2.5km 以下	32 m <sup>3</sup> /日
					3.5km 以下	29 m <sup>3</sup> /日
					4.5km 以下	23 m <sup>3</sup> /日
					6.0km 以下	20 m <sup>3</sup> /日
					7.0km 以下	18 m <sup>3</sup> /日
					8.5km 以下	16 m <sup>3</sup> /日
					9.0km 以下	14 m <sup>3</sup> /日
					10.5 km以下	13 m <sup>3</sup> /日
					13.5km 以下	11 m <sup>3</sup> /日
					18.0km 以下	9 m <sup>3</sup> /日
					27.5km 以下	7 m <sup>3</sup> /日
					60.0km 以下	5 m <sup>3</sup> /日
					0.5km 以下	59 m <sup>3</sup> /日
					1.0km 以下	48 m <sup>3</sup> /日
					1.5km 以下	42 m <sup>3</sup> /日
					2.0km 以下	36 m <sup>3</sup> /日
					2.5km 以下	30 m <sup>3</sup> /日
					3.5km 以下	27 m <sup>3</sup> /日
					4.0km 以下	23 m <sup>3</sup> /日
					5.0km 以下	22 m <sup>3</sup> /日
					6.0km 以下	18 m <sup>3</sup> /日
					7.0km 以下	16 m <sup>3</sup> /日
					8.0km 以下	14 m <sup>3</sup> /日
9.0km 以下	13 m <sup>3</sup> /日					
12.0km 以下	11 m <sup>3</sup> /日					
16.0km 以下	9 m <sup>3</sup> /日					
23.0km 以下	7 m <sup>3</sup> /日					
43.0km 以下	5 m <sup>3</sup> /日					
60.0km 以下	4 m <sup>3</sup> /日					



工種名	設 定 内 容																																											
コンクリート工	<p>① コンクリート</p> <table border="1" data-bbox="432 264 1315 723"> <thead> <tr> <th>構造物区分</th> <th>打設方法</th> <th>設計日打設量区分</th> <th>作業日当たり標準打設量</th> <th>摘要</th> </tr> </thead> <tbody> <tr> <td rowspan="3">無筋・鉄筋構造物</td> <td rowspan="2">コンクリートポンプ車打設</td> <td>10 m<sup>3</sup>以上 100 m<sup>3</sup>未満</td> <td>69 m<sup>3</sup>/日</td> <td></td> </tr> <tr> <td>100 m<sup>3</sup>以上 500 m<sup>3</sup>未満</td> <td>280 m<sup>3</sup>/日</td> <td></td> </tr> <tr> <td>人力打設</td> <td>—</td> <td>4 m<sup>3</sup>/日</td> <td></td> </tr> <tr> <td rowspan="2">小型構造物</td> <td>クレーン車打設</td> <td>—</td> <td>6 m<sup>3</sup>/日</td> <td></td> </tr> <tr> <td>人力打設</td> <td>—</td> <td>5 m<sup>3</sup>/日</td> <td></td> </tr> <tr> <td>無筋・鉄筋・小型構造物</td> <td>バックホウ（クレーン機能付き）打設</td> <td>—</td> <td>8 m<sup>3</sup>/日</td> <td></td> </tr> </tbody> </table> <p>(注) 養生工は、現場、施工条件等により別途考慮する。</p> <p>② モルタル練</p> <table border="1" data-bbox="432 835 1131 987"> <thead> <tr> <th>混合比</th> <th>作業日当たり標準作業量</th> </tr> </thead> <tbody> <tr> <td>1 : 1</td> <td>0.67 m<sup>3</sup>/日</td> </tr> <tr> <td>1 : 2</td> <td>0.77 m<sup>3</sup>/日</td> </tr> <tr> <td>1 : 3</td> <td>0.91 m<sup>3</sup>/日</td> </tr> </tbody> </table> <p>(注) 作業日当たり標準作業量は、普通作業員1名の場合。</p>					構造物区分	打設方法	設計日打設量区分	作業日当たり標準打設量	摘要	無筋・鉄筋構造物	コンクリートポンプ車打設	10 m <sup>3</sup> 以上 100 m <sup>3</sup> 未満	69 m <sup>3</sup> /日		100 m <sup>3</sup> 以上 500 m <sup>3</sup> 未満	280 m <sup>3</sup> /日		人力打設	—	4 m <sup>3</sup> /日		小型構造物	クレーン車打設	—	6 m <sup>3</sup> /日		人力打設	—	5 m <sup>3</sup> /日		無筋・鉄筋・小型構造物	バックホウ（クレーン機能付き）打設	—	8 m <sup>3</sup> /日		混合比	作業日当たり標準作業量	1 : 1	0.67 m <sup>3</sup> /日	1 : 2	0.77 m <sup>3</sup> /日	1 : 3	0.91 m <sup>3</sup> /日
構造物区分	打設方法	設計日打設量区分	作業日当たり標準打設量	摘要																																								
無筋・鉄筋構造物	コンクリートポンプ車打設	10 m <sup>3</sup> 以上 100 m <sup>3</sup> 未満	69 m <sup>3</sup> /日																																									
		100 m <sup>3</sup> 以上 500 m <sup>3</sup> 未満	280 m <sup>3</sup> /日																																									
	人力打設	—	4 m <sup>3</sup> /日																																									
小型構造物	クレーン車打設	—	6 m <sup>3</sup> /日																																									
	人力打設	—	5 m <sup>3</sup> /日																																									
無筋・鉄筋・小型構造物	バックホウ（クレーン機能付き）打設	—	8 m <sup>3</sup> /日																																									
混合比	作業日当たり標準作業量																																											
1 : 1	0.67 m <sup>3</sup> /日																																											
1 : 2	0.77 m <sup>3</sup> /日																																											
1 : 3	0.91 m <sup>3</sup> /日																																											
型枠工	<p>① 型枠</p> <table border="1" data-bbox="432 1059 1323 1178"> <thead> <tr> <th>作業名</th> <th>対象構造物</th> <th>作業日当たり標準作業量</th> <th>摘要</th> </tr> </thead> <tbody> <tr> <td rowspan="2">型枠の製作・設置・撤去</td> <td>鉄筋・無筋構造物</td> <td>38 m<sup>2</sup>/日</td> <td></td> </tr> <tr> <td>小型構造物</td> <td>15 m<sup>2</sup>/日</td> <td></td> </tr> </tbody> </table> <p>② 撤去しない埋設型枠</p> <table border="1" data-bbox="432 1252 1131 1368"> <thead> <tr> <th>施工区分</th> <th>作業日当たり標準作業量</th> </tr> </thead> <tbody> <tr> <td>床版部</td> <td>100 m<sup>2</sup>/日</td> </tr> <tr> <td>支承部・連結部</td> <td>50 m<sup>2</sup>/日</td> </tr> </tbody> </table>					作業名	対象構造物	作業日当たり標準作業量	摘要	型枠の製作・設置・撤去	鉄筋・無筋構造物	38 m <sup>2</sup> /日		小型構造物	15 m <sup>2</sup> /日		施工区分	作業日当たり標準作業量	床版部	100 m <sup>2</sup> /日	支承部・連結部	50 m <sup>2</sup> /日																						
作業名	対象構造物	作業日当たり標準作業量	摘要																																									
型枠の製作・設置・撤去	鉄筋・無筋構造物	38 m <sup>2</sup> /日																																										
	小型構造物	15 m <sup>2</sup> /日																																										
施工区分	作業日当たり標準作業量																																											
床版部	100 m <sup>2</sup> /日																																											
支承部・連結部	50 m <sup>2</sup> /日																																											
型枠工（省力化構造）	<p>① 型枠（鉄筋構造）〔省力化構造〕</p> <table border="1" data-bbox="432 1444 1131 1498"> <tbody> <tr> <td>作業日当たり標準作業量</td> <td>31 m<sup>2</sup>/日</td> </tr> </tbody> </table>					作業日当たり標準作業量	31 m <sup>2</sup> /日																																					
作業日当たり標準作業量	31 m <sup>2</sup> /日																																											

工 種 名	設 定 内 容			
消波根固め ブロック工	① 消波根固めブロック製作			
	消波根固め ブロック規格	1個当たり コンクリート体積	1個当たり 型枠面積	作業日当たり 標準作業量
	0.17 m <sup>3</sup> 以上 0.23 m <sup>3</sup> 以下		2.00 m <sup>2</sup> 以上 2.20 m <sup>2</sup> 以下	25 個/日
			2.20 m <sup>2</sup> を超え 2.40 m <sup>2</sup> 以下	23 個/日
			2.40 m <sup>2</sup> を超え 2.60 m <sup>2</sup> 以下	22 個/日
			2.60 m <sup>2</sup> を超え 2.80 m <sup>2</sup> 以下	20 個/日
			2.80 m <sup>2</sup> を超え 3.00 m <sup>2</sup> 以下	19 個/日
	0.23 m <sup>3</sup> を超え 0.28 m <sup>3</sup> 以下		2.20 m <sup>2</sup> 以上 2.43 m <sup>2</sup> 以下	22 個/日
			2.43 m <sup>2</sup> を超え 2.66 m <sup>2</sup> 以下	21 個/日
			2.66 m <sup>2</sup> を超え 2.89 m <sup>2</sup> 以下	19 個/日
			2.89 m <sup>2</sup> を超え 3.12 m <sup>2</sup> 以下	18 個/日
	0.28 m <sup>3</sup> を超え 0.33 m <sup>3</sup> 以下		3.12 m <sup>2</sup> を超え 3.35 m <sup>2</sup> 以下	17 個/日
			2.37 m <sup>2</sup> 以上 2.64 m <sup>2</sup> 以下	20 個/日
			2.64 m <sup>2</sup> を超え 2.91 m <sup>2</sup> 以下	19 個/日
			2.91 m <sup>2</sup> を超え 3.18 m <sup>2</sup> 以下	17 個/日
	0.33 m <sup>3</sup> を超え 0.39 m <sup>3</sup> 以下		3.18 m <sup>2</sup> を超え 3.45 m <sup>2</sup> 以下	16 個/日
			3.45 m <sup>2</sup> を超え 3.72 m <sup>2</sup> 以下	15 個/日
			2.59 m <sup>2</sup> 以上 2.90 m <sup>2</sup> 以下	18 個/日
			2.90 m <sup>2</sup> を超え 3.21 m <sup>2</sup> 以下	17 個/日
	0.39 m <sup>3</sup> を超え 0.45 m <sup>3</sup> 以下		3.21 m <sup>2</sup> を超え 3.52 m <sup>2</sup> 以下	15 個/日
			3.52 m <sup>2</sup> を超え 3.83 m <sup>2</sup> 以下	14 個/日
			3.83 m <sup>2</sup> を超え 4.14 m <sup>2</sup> 以下	13 個/日
			2.81 m <sup>2</sup> 以上 3.16 m <sup>2</sup> 以下	17 個/日
			3.16 m <sup>2</sup> を超え 3.51 m <sup>2</sup> 以下	15 個/日
	0.45 m <sup>3</sup> を超え 0.51 m <sup>3</sup> 以下		3.51 m <sup>2</sup> を超え 3.86 m <sup>2</sup> 以下	14 個/日
			3.86 m <sup>2</sup> を超え 4.21 m <sup>2</sup> 以下	13 個/日
			4.21 m <sup>2</sup> を超え 4.56 m <sup>2</sup> 以下	12 個/日
			4.56 m <sup>2</sup> を超え 4.91 m <sup>2</sup> 以下	11 個/日
			3.04 m <sup>2</sup> 以上 3.43 m <sup>2</sup> 以下	15 個/日
		3.43 m <sup>2</sup> を超え 3.82 m <sup>2</sup> 以下	14 個/日	
		3.82 m <sup>2</sup> を超え 4.21 m <sup>2</sup> 以下	13 個/日	
		4.21 m <sup>2</sup> を超え 4.60 m <sup>2</sup> 以下	12 個/日	
		4.60 m <sup>2</sup> を超え 4.99 m <sup>2</sup> 以下	11 個/日	
		4.99 m <sup>2</sup> を 5.38 超え m <sup>2</sup> 以下	10 個/日	
		5.38 m <sup>2</sup> を超え 5.77 m <sup>2</sup> 以下	9.6 個/日	
		5.77 m <sup>2</sup> を超え 6.16 m <sup>2</sup> 以下	9.0 個/日	

工 種 名	設 定 内 容			
消波根固めブロック工	消波根固め ブロック規格	1個当たり コンクリート体積	1個当たり 型枠面積	作業日当たり 標準作業量
	0.51 m <sup>3</sup> を超え0.57 m <sup>3</sup> 以下	3.25 m <sup>2</sup> 以上3.69 m <sup>2</sup> 以下	14 個/日	
		3.69 m <sup>2</sup> を超え4.12 m <sup>2</sup> 以下	13 個/日	
		4.12 m <sup>2</sup> を超え4.55 m <sup>2</sup> 以下	12 個/日	
		4.55 m <sup>2</sup> を超え4.98 m <sup>2</sup> 以下	11 個/日	
		4.98 m <sup>2</sup> を超え5.41 m <sup>2</sup> 以下	10 個/日	
	0.57 m <sup>3</sup> を超え0.64 m <sup>3</sup> 以下	3.50 m <sup>2</sup> 以上3.96 m <sup>2</sup> 以下	13 個/日	
		3.96 m <sup>2</sup> を超え4.42 m <sup>2</sup> 以下	12 個/日	
		4.42 m <sup>2</sup> を超え4.88 m <sup>2</sup> 以下	11 個/日	
		4.88 m <sup>2</sup> を超え5.34 m <sup>2</sup> 以下	10 個/日	
		5.34 m <sup>2</sup> を超え5.80 m <sup>2</sup> 以下	9.3 個/日	
	0.64 m <sup>3</sup> を超え0.71 m <sup>3</sup> 以下	3.75 m <sup>2</sup> 以上4.27 m <sup>2</sup> 以下	12 個/日	
		4.27 m <sup>2</sup> を超え4.78 m <sup>2</sup> 以下	11 個/日	
		4.78 m <sup>2</sup> を超え5.29 m <sup>2</sup> 以下	10 個/日	
		5.29 m <sup>2</sup> を超え5.8 m <sup>2</sup> 以下	9.2 個/日	
		5.8 m <sup>2</sup> を超え6.31 m <sup>2</sup> 以下	8.5 個/日	
	0.71 m <sup>3</sup> を超え0.79 m <sup>3</sup> 以下	4.06 m <sup>2</sup> 以上4.62 m <sup>2</sup> 以下	11 個/日	
		4.62 m <sup>2</sup> を超え5.18 m <sup>2</sup> 以下	10 個/日	
		5.18 m <sup>2</sup> を超え5.74 m <sup>2</sup> 以下	9.2 個/日	
		5.74 m <sup>2</sup> を超え6.30 m <sup>2</sup> 以下	8.5 個/日	
		6.30 m <sup>2</sup> を超え6.86 m <sup>2</sup> 以下	7.8 個/日	
	0.79 m <sup>3</sup> を超え0.86 m <sup>3</sup> 以下	4.28 m <sup>2</sup> 以上4.90 m <sup>2</sup> 以下	10 個/日	
		4.90 m <sup>2</sup> を超え5.52 m <sup>2</sup> 以下	9.4 個/日	
		5.52 m <sup>2</sup> を超え6.14 m <sup>2</sup> 以下	8.6 個/日	
		6.14 m <sup>2</sup> を超え6.76 m <sup>2</sup> 以下	7.9 個/日	
		6.76 m <sup>2</sup> を超え7.38 m <sup>2</sup> 以下	7.3 個/日	
	0.86 m <sup>3</sup> を超え0.94 m <sup>3</sup> 以下	4.28 m <sup>2</sup> 以上4.90 m <sup>2</sup> 以下	10 個/日	
		4.90 m <sup>2</sup> を超え5.52 m <sup>2</sup> 以下	9.4 個/日	
		5.52 m <sup>2</sup> を超え6.14 m <sup>2</sup> 以下	8.6 個/日	
		6.14 m <sup>2</sup> を超え6.76 m <sup>2</sup> 以下	7.9 個/日	
		6.76 m <sup>2</sup> を超え7.38 m <sup>2</sup> 以下	7.3 個/日	
	0.94 m <sup>3</sup> を超え1.04 m <sup>3</sup> 以下	4.58 m <sup>2</sup> 以上5.26 m <sup>2</sup> 以下	9.7 個/日	
5.26 m <sup>2</sup> を超え5.93 m <sup>2</sup> 以下		8.7 個/日		
5.93 m <sup>2</sup> を超え6.60 m <sup>2</sup> 以下		8.0 個/日		
6.60 m <sup>2</sup> を超え7.27 m <sup>2</sup> 以下		7.3 個/日		
7.27 m <sup>2</sup> を超え7.94 m <sup>2</sup> 以下		6.7 個/日		
4.92 m <sup>2</sup> 以上5.66 m <sup>2</sup> 以下		9.0 個/日		
5.66 m <sup>2</sup> を超え6.39 m <sup>2</sup> 以下		8.1 個/日		
1.04 m <sup>3</sup> を超え1.13 m <sup>3</sup> 以下	6.39 m <sup>2</sup> を超え7.12 m <sup>2</sup> 以下	7.4 個/日		
	7.12 m <sup>2</sup> を超え7.85 m <sup>2</sup> 以下	6.7 個/日		
	7.85 m <sup>2</sup> を超え8.58 m <sup>2</sup> 以下	6.2 個/日		
	8.58 m <sup>2</sup> を超え9.31 m <sup>2</sup> 以下	5.8 個/日		
	9.31 m <sup>2</sup> を超え10.04 m <sup>2</sup> 以下	5.4 個/日		
2.5 t 以下	5.25 m <sup>2</sup> 以上6.05 m <sup>2</sup> 以下	8.3 個/日		
	6.05 m <sup>2</sup> を超え6.84 m <sup>2</sup> 以下	7.5 個/日		
	6.84 m <sup>2</sup> を超え7.63 m <sup>2</sup> 以下	6.8 個/日		
	7.63 m <sup>2</sup> を超え8.42 m <sup>2</sup> 以下	6.3 個/日		
2.5 t 以下	8.42 m <sup>2</sup> を超え9.21 m <sup>2</sup> 以下	5.8 個/日		

工 種 名	設 定 内 容			
消波根固め ブロック工	消波根固め ブロック規格	1個当たり コンクリート体積	1個当たり 型枠面積	作業日当たり 標準作業量
	1.05 m <sup>3</sup> 以上 1.15 m <sup>3</sup> 以下	5.14 m <sup>2</sup> 以上 5.94 m <sup>2</sup> 以下	12 個/日	
		5.94 m <sup>2</sup> を超え 6.73 m <sup>2</sup> 以下	11 個/日	
		6.73 m <sup>2</sup> を超え 7.52 m <sup>2</sup> 以下	10 個/日	
		7.52 m <sup>2</sup> を超え 8.31 m <sup>2</sup> 以下	9.2 個/日	
		8.31 m <sup>2</sup> を超え 9.10 m <sup>2</sup> 以下	8.5 個/日	
	1.15 m <sup>3</sup> を超え 1.25 m <sup>3</sup> 以下	5.35 m <sup>2</sup> 以上 6.21 m <sup>2</sup> 以下	12 個/日	
		6.21 m <sup>2</sup> を超え 7.06 m <sup>2</sup> 以下	10 個/日	
		7.06 m <sup>2</sup> を超え 7.91 m <sup>2</sup> 以下	9.4 個/日	
		7.91 m <sup>2</sup> を超え 8.76 m <sup>2</sup> 以下	8.7 個/日	
	1.25 m <sup>3</sup> を超え 1.37 m <sup>3</sup> 以下	5.58 m <sup>2</sup> 以上 6.50 m <sup>2</sup> 以下	11 個/日	
		6.50 m <sup>2</sup> を超え 7.41 m <sup>2</sup> 以下	9.8 個/日	
		7.41 m <sup>2</sup> を超え 8.32 m <sup>2</sup> 以下	8.9 個/日	
		8.32 m <sup>2</sup> を超え 9.23 m <sup>2</sup> 以下	8.2 個/日	
	1.37 m <sup>3</sup> を超え 1.48 m <sup>3</sup> 以下	5.87 m <sup>2</sup> 以上 6.83 m <sup>2</sup> 以下	10 個/日	
		6.83 m <sup>2</sup> を超え 7.80 m <sup>2</sup> 以下	9.3 個/日	
		7.80 m <sup>2</sup> を超え 8.77 m <sup>2</sup> 以下	8.4 個/日	
		8.77 m <sup>2</sup> を超え 9.74 m <sup>2</sup> 以下	7.7 個/日	
	2.5tを超え 5.5t以下	5.87 m <sup>2</sup> 以上 6.83 m <sup>2</sup> 以下	10 個/日	
		6.83 m <sup>2</sup> を超え 7.80 m <sup>2</sup> 以下	9.3 個/日	
		7.80 m <sup>2</sup> を超え 8.77 m <sup>2</sup> 以下	8.4 個/日	
		8.77 m <sup>2</sup> を超え 9.74 m <sup>2</sup> 以下	7.7 個/日	
		9.74 m <sup>2</sup> を超え 10.71 m <sup>2</sup> 以下	7.1 個/日	
	1.48 m <sup>3</sup> を超え 1.61 m <sup>3</sup> 以下	6.04 m <sup>2</sup> 以上 7.08 m <sup>2</sup> 以下	9.8 個/日	
		7.08 m <sup>2</sup> を超え 8.12 m <sup>2</sup> 以下	8.8 個/日	
		8.12 m <sup>2</sup> を超え 9.16 m <sup>2</sup> 以下	8.0 個/日	
		9.16 m <sup>2</sup> を超え 10.20 m <sup>2</sup> 以下	7.3 個/日	
		10.20 m <sup>2</sup> を超え 11.24 m <sup>2</sup> 以下	6.7 個/日	
	1.61 m <sup>3</sup> を超え 1.73 m <sup>3</sup> 以下	6.34 m <sup>2</sup> 以上 7.46 m <sup>2</sup> 以下	9.3 個/日	
		7.46 m <sup>2</sup> を超え 8.58 m <sup>2</sup> 以下	8.3 個/日	
		8.58 m <sup>2</sup> を超え 9.70 m <sup>2</sup> 以下	7.5 個/日	
		9.70 m <sup>2</sup> を超え 10.82 m <sup>2</sup> 以下	6.9 個/日	
	1.73 m <sup>3</sup> を超え 1.87 m <sup>3</sup> 以下	6.61 m <sup>2</sup> 以上 7.81 m <sup>2</sup> 以下	8.8 個/日	
		7.81 m <sup>2</sup> を超え 9.00 m <sup>2</sup> 以下	7.9 個/日	
		9.00 m <sup>2</sup> を超え 10.19 m <sup>2</sup> 以下	7.1 個/日	
		10.19 m <sup>2</sup> を超え 11.38 m <sup>2</sup> 以下	6.5 個/日	
		11.38 m <sup>2</sup> を超え 12.57 m <sup>2</sup> 以下	6.0 個/日	
	1.87 m <sup>3</sup> を超え 2.01 m <sup>3</sup> 以下	6.91 m <sup>2</sup> 以上 8.19 m <sup>2</sup> 以下	8.3 個/日	
		8.19 m <sup>2</sup> を超え 9.46 m <sup>2</sup> 以下	7.4 個/日	
		9.46 m <sup>2</sup> を超え 10.73 m <sup>2</sup> 以下	6.7 個/日	
10.73 m <sup>2</sup> を超え 12.00 m <sup>2</sup> 以下		6.1 個/日		
12.00 m <sup>2</sup> を超え 13.27 m <sup>2</sup> 以下		5.6 個/日		
	13.27 m <sup>2</sup> を超え 14.54 m <sup>2</sup> 以下	5.2 個/日		
	14.54 m <sup>2</sup> を超え 15.81 m <sup>2</sup> 以下	4.9 個/日		

工 種 名	設 定 内 容			
消波根固め ブロック工	消波根固め ブロック規格	1個当たり コンクリート体積	1個当たり 型枠面積	作業日当たり 標準作業量
	2.5tを超え 5.5t以下	2.01 m <sup>3</sup> を超え 2.17 m <sup>3</sup> 以下	7.24 m <sup>2</sup> 以上 8.60 m <sup>2</sup> 以下	7.9 個/日
			8.60 m <sup>2</sup> を超え 9.95 m <sup>2</sup> 以下	7.0 個/日
			9.95 m <sup>2</sup> を超え 11.30 m <sup>2</sup> 以下	6.4 個/日
			11.30 m <sup>2</sup> を超え 12.65 m <sup>2</sup> 以下	5.8 個/日
			12.65 m <sup>2</sup> を超え 14.00 m <sup>2</sup> 以下	5.3 個/日
		2.17 m <sup>3</sup> を超え 2.33 m <sup>3</sup> 以下	7.53 m <sup>2</sup> 以上 8.99 m <sup>2</sup> 以下	7.5 個/日
			8.99 m <sup>2</sup> を超え 10.45 m <sup>2</sup> 以下	6.7 個/日
			10.45 m <sup>2</sup> を超え 11.91 m <sup>2</sup> 以下	6.0 個/日
			11.91 m <sup>2</sup> を超え 13.37 m <sup>2</sup> 以下	5.5 個/日
		2.33 m <sup>3</sup> を超え 2.51 m <sup>3</sup> 以下	13.37 m <sup>2</sup> を超え 14.83 m <sup>2</sup> 以下	5.0 個/日
			7.95 m <sup>2</sup> 以上 9.49 m <sup>2</sup> 以下	7.1 個/日
			9.49 m <sup>2</sup> を超え 11.02 m <sup>2</sup> 以下	6.3 個/日
	11.02 m <sup>2</sup> を超え 12.55 m <sup>2</sup> 以下		5.7 個/日	
	5.5tを超え 11.0t以下	2.20 m <sup>3</sup> 以上 2.40 m <sup>3</sup> 以下	10.01 m <sup>2</sup> 以上 11.59 m <sup>2</sup> 以下	6.2 個/日
			11.59 m <sup>2</sup> を超え 13.15 m <sup>2</sup> 以下	5.6 個/日
			13.15 m <sup>2</sup> を超え 14.73 m <sup>2</sup> 以下	5.1 個/日
		2.40 m <sup>3</sup> を超え 2.60 m <sup>3</sup> 以下	10.38 m <sup>2</sup> 以上 12.08 m <sup>2</sup> 以下	5.9 個/日
			12.08 m <sup>2</sup> を超え 13.76 m <sup>2</sup> 以下	5.3 個/日
			13.76 m <sup>2</sup> を超え 15.46 m <sup>2</sup> 以下	4.8 個/日
		2.60 m <sup>3</sup> を超え 2.80 m <sup>3</sup> 以下	10.74 m <sup>2</sup> 以上 12.56 m <sup>2</sup> 以下	5.6 個/日
			12.56 m <sup>2</sup> を超え 14.36 m <sup>2</sup> 以下	5.1 個/日
			14.36 m <sup>2</sup> を超え 16.18 m <sup>2</sup> 以下	4.6 個/日
		2.80 m <sup>3</sup> を超え 3.00 m <sup>3</sup> 以下	11.12 m <sup>2</sup> 以上 13.04 m <sup>2</sup> 以下	5.4 個/日
			13.04 m <sup>2</sup> を超え 14.96 m <sup>2</sup> 以下	4.8 個/日
			14.96 m <sup>2</sup> を超え 16.88 m <sup>2</sup> 以下	4.4 個/日
		3.00 m <sup>3</sup> を超え 3.22 m <sup>3</sup> 以下	11.51 m <sup>2</sup> 以上 13.53 m <sup>2</sup> 以下	5.2 個/日
			13.53 m <sup>2</sup> を超え 15.55 m <sup>2</sup> 以下	4.6 個/日
			15.55 m <sup>2</sup> を超え 17.57 m <sup>2</sup> 以下	4.2 個/日
			17.57 m <sup>2</sup> を超え 19.59 m <sup>2</sup> 以下	3.8 個/日
		3.22 m <sup>3</sup> を超え 3.45 m <sup>3</sup> 以下	11.94 m <sup>2</sup> 以上 14.10 m <sup>2</sup> 以下	4.9 個/日
			14.10 m <sup>2</sup> を超え 16.24 m <sup>2</sup> 以下	4.4 個/日
			16.24 m <sup>2</sup> を超え 18.40 m <sup>2</sup> 以下	4.0 個/日
		3.45 m <sup>3</sup> を超え 3.70 m <sup>3</sup> 以下	12.23 m <sup>2</sup> 以上 14.51 m <sup>2</sup> 以下	4.7 個/日
			14.51 m <sup>2</sup> を超え 16.79 m <sup>2</sup> 以下	4.2 個/日
			16.79 m <sup>2</sup> を超え 19.07 m <sup>2</sup> 以下	3.8 個/日
		3.70 m <sup>3</sup> を超え 3.96 m <sup>3</sup> 以下	12.86 m <sup>2</sup> 以上 15.28 m <sup>2</sup> 以下	4.5 個/日
			15.28 m <sup>2</sup> を超え 17.70 m <sup>2</sup> 以下	4.0 個/日
			17.70 m <sup>2</sup> を超え 20.12 m <sup>2</sup> 以下	3.6 個/日

工 種 名	設 定 内 容			
消波根固め ブロック工	消波根固め ブロック規格	1個当たり コンクリート体積	1個当たり 型枠面積	作業日当たり 標準作業量
	5.5tを超え 11.0t以下	3.96 m <sup>3</sup> を超え 4.23 m <sup>3</sup> 以下	13.33 m <sup>2</sup> 以上 15.93 m <sup>2</sup> 以下	4.3 個/日
			15.93 m <sup>2</sup> を超え 18.51 m <sup>2</sup> 以下	3.8 個/日
			18.51 m <sup>2</sup> を超え 21.11 m <sup>2</sup> 以下	3.4 個/日
			21.11 m <sup>2</sup> を超え 23.71 m <sup>2</sup> 以下	3.1 個/日
	4.23 m <sup>3</sup> を超え 4.53 m <sup>3</sup> 以下	4.23 m <sup>3</sup> を超え 4.53 m <sup>3</sup> 以下	13.87 m <sup>2</sup> 以上 16.61 m <sup>2</sup> 以下	4.1 個/日
			16.61 m <sup>2</sup> を超え 19.35 m <sup>2</sup> 以下	3.6 個/日
			19.35 m <sup>2</sup> を超え 22.09 m <sup>2</sup> 以下	3.2 個/日
			22.09 m <sup>2</sup> を超え 24.83 m <sup>2</sup> 以下	3.0 個/日
	4.53 m <sup>3</sup> を超え 4.84 m <sup>3</sup> 以下	4.53 m <sup>3</sup> を超え 4.84 m <sup>3</sup> 以下	14.45 m <sup>2</sup> 以上 17.37 m <sup>2</sup> 以下	3.9 個/日
			17.37 m <sup>2</sup> を超え 20.27 m <sup>2</sup> 以下	3.4 個/日
			20.27 m <sup>2</sup> を超え 23.19 m <sup>2</sup> 以下	3.1 個/日
	(参考) 各作業単独の場合の作業量			
(1) ブロック製作 (型枠工)				
区 分		作業日当たり標準作業量		摘 要
		組 立	脱 型	
2.5 t 以下		105 m <sup>2</sup> /日	139 m <sup>2</sup> /日	
2.5 t を超え 11.0 t 以下		164 m <sup>2</sup> /日	193 m <sup>2</sup> /日	
(2) ブロック製作 (コンクリート工)				
区 分		作業日当たり標準作業量		摘 要
2.5 t 以下		43 m <sup>3</sup> /日		
2.5 t を超え 5.5 t 以下		56 m <sup>3</sup> /日		
5.5 t を超え 11.0 t 以下		59 m <sup>3</sup> /日		
② 消波根固めブロック横取り・積込み・荷卸・据付け				
		作業日当たり標準作業量		
作業区分	2.5 t 以下	2.5 t を超え 5.5 t 以下	5.5 t を超え 11.0 t 以下	
横取り	78 個/日	74 個/日	52 個/日	
積込み	69 個/日	62 個/日	55 個/日	
荷卸	72 個/日	72 個/日	60 個/日	
据付け (乱積)	66 個/日	65 個/日	48 個/日	
据付け (層積)	50 個/日	43 個/日	36 個/日	

工種名	設 定 内 容						
消波根固め ブロック工	③ 消波根固めブロック運搬						
	作業日当たり標準作業量 (個/日)						
	ブロック規格	2.5t以下					
	積載個数	1個/台			2個/台		
	トラック1台当たり 運搬距離	積込み・ 荷卸	積込み・ 据付(乱 積)	積込み・ 据付(層 積)	積込み・ 荷卸	積込み・ 据付(乱 積)	積込み・ 据付(層 積)
	0.5km以下	22	22	19	24	24	20
	1.0km以下	21	20	18	23	23	20
	1.5km以下	18	18	16	22	21	18
	2.0km以下	17	17	15	21	20	18
	2.5km以下	15	15	13	19	19	17
	3.0km以下	14	13	12	18	18	16
	3.5km以下	13	13	12	18	17	15
	4.0km以下	12	12	11	16	16	15
	4.5km以下	11	11	10	16	16	14
	5.0km以下	11	10	9.8	15	15	13
	5.5km以下	9.9	9.7	9.1	14	14	13
	6.0km以下	9.5	9.4	8.8	14	14	13
	6.5km以下	8.9	8.8	8.3	13	13	12
	7.0km以下	8.4	8.3	7.9	13	13	12
	7.5km以下	8.1	8.1	7.6	12	12	11
	8.5km以下	7.9	7.8	7.4	12	12	11
	9.5km以下	7.3	7.2	6.9	11	11	10
	10.5km以下	6.8	6.7	6.4	11	11	9.9
	11.5km以下	6.2	6.1	5.9	10	9.9	9.3
	12.5km以下	5.8	5.8	5.5	9.5	9.4	8.8
	14.0km以下	5.5	5.4	5.2	9.1	9.0	8.4
	15.0km以下	5.0	4.9	4.8	8.4	8.3	7.9
積載個数	3個/台			4個/台			
0.5km以下	25	24	21	25	25	21	
1.0km以下	24	24	20	25	24	21	
1.5km以下	23	22	19	24	23	20	
2.0km以下	22	22	19	23	23	20	
2.5km以下	21	21	18	22	22	19	
3.0km以下	20	20	17	22	21	18	
3.5km以下	20	19	17	21	21	18	
4.0km以下	19	18	16	20	20	17	
4.5km以下	18	18	16	20	19	17	
5.0km以下	18	17	15	19	19	17	
5.5km以下	17	17	15	19	18	16	
6.0km以下	17	16	15	18	18	16	
6.5km以下	16	16	14	18	17	16	
7.0km以下	15	15	14	17	17	15	
7.5km以下	15	15	13	17	17	15	
8.5km以下	15	15	13	17	16	15	
9.5km以下	14	14	13	16	16	14	
10.5km以下	13	13	12	15	15	14	
11.5km以下	13	12	11	15	14	13	
12.5km以下	12	12	11	14	14	13	
14.0km以下	12	11	11	14	13	12	
15.0km以下	11	11	10	13	13	12	

工 種 名	設 定 内 容						
消波根固め ブロック工	作業日当たり標準作業量 (個/日)						
	ブロック規格	2.5 t 以下					
	積載個数	5 個/台			6 個/台		
	トラック 1 台当たり 運搬距離	積み込み・ 荷卸	積み込み・ 据付(乱 積)	積み込み・ 据付(層 積)	積み込み・ 荷卸	積み込み・ 据付(乱 積)	積み込み・ 据付(層 積)
	0.5km 以下	26	25	21	26	25	21
	1.0km 以下	25	24	21	25	25	21
	1.5km 以下	24	24	20	25	24	21
	2.0km 以下	24	23	20	24	24	20
	2.5km 以下	23	22	19	24	23	20
	3.0km 以下	22	22	19	23	22	19
	3.5km 以下	22	21	19	23	22	19
	4.0km 以下	21	21	18	22	21	19
	4.5km 以下	21	20	18	22	21	19
	5.0km 以下	20	20	18	21	21	18
	5.5km 以下	20	19	17	21	20	18
	6.0km 以下	20	19	17	20	20	18
	6.5km 以下	19	19	16	20	19	17
	7.0km 以下	19	18	16	20	19	17
	7.5km 以下	18	18	16	19	19	17
	8.5km 以下	18	18	16	19	19	17
	9.5km 以下	17	17	15	18	18	16
	10.5km 以下	17	16	15	18	17	16
	11.5km 以下	16	16	14	17	17	15
	12.5km 以下	15	15	14	17	16	15
	14.0km 以下	15	15	13	16	16	14
	15.0km 以下	14	14	13	15	15	14
	積載個数	7 個/台			8 個/台		
0.5km 以下	26	25	21	26	25	21	
1.0km 以下	26	25	21	26	25	21	
1.5km 以下	25	24	21	25	24	21	
2.0km 以下	25	24	20	25	24	21	
2.5km 以下	24	23	20	24	24	20	
3.0km 以下	23	23	20	24	23	20	
3.5km 以下	23	22	19	24	23	20	
4.0km 以下	23	22	19	23	22	19	
4.5km 以下	22	22	19	23	22	19	
5.0km 以下	22	21	19	22	22	19	
5.5km 以下	21	21	18	22	21	19	
6.0km 以下	21	21	18	22	21	18	
6.5km 以下	21	20	18	21	21	18	
7.0km 以下	20	20	17	21	20	18	
7.5km 以下	20	20	17	21	20	18	
8.5km 以下	20	19	17	21	20	18	
9.5km 以下	19	19	17	20	19	17	
10.5km 以下	19	18	16	19	19	17	
11.5km 以下	18	18	16	19	18	16	
12.5km 以下	18	17	15	18	18	16	
14.0km 以下	17	17	15	18	17	16	
15.0km 以下	16	16	14	17	17	15	



工種名	設 定 内 容						
消波根固め ブロック工	作業日当たり標準作業量 (個/日)						
	ブロック規格	2.5 t 以下					
	積載個数	9 個/台			10 個/台		
	トラック 1 台当たり 運搬距離	積込み・ 荷卸	積込み・ 据付(乱 積)	積込み・ 据付(層 積)	積込み・ 荷卸	積込み・ 据付(乱 積)	積込み・ 据付(層 積)
	0.5km 以下	26	25	21	26	25	22
	1.0km 以下	26	25	21	26	25	21
	1.5km 以下	25	24	21	25	25	21
	2.0km 以下	25	24	21	25	24	21
	2.5km 以下	25	24	20	25	24	21
	3.0km 以下	24	23	20	24	24	20
	3.5km 以下	24	23	20	24	23	20
	4.0km 以下	23	23	20	24	23	20
	4.5km 以下	23	22	20	24	23	20
	5.0km 以下	23	22	19	23	22	19
	5.5km 以下	22	22	19	23	22	19
	6.0km 以下	22	22	19	23	22	19
	6.5km 以下	22	21	19	22	22	19
	7.0km 以下	21	21	18	22	21	19
	7.5km 以下	21	21	18	22	21	18
	8.5km 以下	21	20	18	22	21	18
	9.5km 以下	21	20	18	21	20	18
	10.5km 以下	20	20	17	21	20	18
	11.5km 以下	19	19	17	20	19	17
	12.5km 以下	19	19	16	20	19	17
	14.0km 以下	19	18	16	19	19	17
	15.0km 以下	18	18	16	19	18	16
	積載個数	11 個以上 15 個以下/台			15 個を超え 23 個以下/台		
0.5km 以下	26	25	22	26	25	22	
1.0km 以下	26	25	21	26	25	22	
1.5km 以下	26	25	21	26	25	21	
2.0km 以下	25	25	21	26	25	21	
2.5km 以下	25	24	21	26	25	21	
3.0km 以下	25	24	21	25	24	21	
3.5km 以下	25	24	21	25	24	21	
4.0km 以下	24	24	20	25	24	21	
4.5km 以下	24	23	20	25	24	21	
5.0km 以下	24	23	20	25	24	21	
5.5km 以下	24	23	20	24	24	20	
6.0km 以下	23	23	20	24	24	20	
6.5km 以下	23	22	19	24	23	20	
7.0km 以下	23	22	19	24	23	20	
7.5km 以下	23	22	19	24	23	20	
8.5km 以下	23	22	19	24	23	20	
9.5km 以下	22	21	19	23	23	20	
10.5km 以下	22	21	18	23	22	19	
11.5km 以下	21	21	18	23	22	19	
12.5km 以下	21	20	18	22	22	19	
14.0km 以下	21	20	18	22	21	19	
15.0km 以下	20	19	17	22	21	18	

工 種 名	設 定 内 容							
消波根固め ブロック工	作業日当たり標準作業量 (個/日)							
	ブロック規格	2.5t を超え 5.5t 以下						
	積載個数	1 個/台			2 個/台			
	トラック 1 台当たり 運搬距離	積み込み・ 荷卸	積み込み・ 据付(乱 積)	積み込み・ 据付(層 積)	積み込み・ 荷卸	積み込み・ 据付(乱 積)	積み込み・ 据付(層 積)	
	0.5km 以下	21	21	17	23	22	18	
	1.0km 以下	20	19	16	22	21	18	
	1.5km 以下	17	17	14	21	20	16	
	2.0km 以下	16	16	14	20	19	16	
	2.5km 以下	15	14	12	19	18	15	
	3.0km 以下	13	13	11	17	17	14	
	3.5km 以下	13	12	11	17	16	14	
	4.0km 以下	12	11	10	16	15	13	
	4.5km 以下	11	11	9.9	15	15	13	
	5.0km 以下	10	10	9.2	15	14	12	
	5.5km 以下	9.7	9.5	8.7	14	14	12	
	6.0km 以下	9.3	9.2	8.4	14	13	12	
	6.5km 以下	8.8	8.6	7.9	13	13	11	
	7.0km 以下	8.2	8.1	7.5	12	12	11	
	7.5km 以下	8.0	7.9	7.3	12	12	11	
	8.5km 以下	7.8	7.7	7.1	12	12	10	
	9.5km 以下	7.2	7.1	6.6	11	11	9.9	
	10.5km 以下	6.7	6.6	6.2	11	10	9.4	
	11.5km 以下	6.1	6.0	5.7	9.8	9.7	8.8	
	12.5km 以下	5.7	5.7	5.4	9.3	9.2	8.4	
	14.0km 以下	5.4	5.4	5.1	8.9	8.8	8.0	
	15.0km 以下	4.9	4.9	4.7	8.2	8.1	7.5	
		積載個数	3 個/台			4 個/台		
		0.5km 以下	24	23	18	24	23	19
		1.0km 以下	23	22	18	24	23	18
		1.5km 以下	22	21	17	23	22	18
	2.0km 以下	21	21	17	22	21	18	
	2.5km 以下	20	20	16	21	21	17	
	3.0km 以下	19	19	16	21	20	16	
	3.5km 以下	19	18	15	20	20	16	
	4.0km 以下	18	18	15	20	19	16	
	4.5km 以下	18	17	15	19	19	16	
	5.0km 以下	17	17	14	19	18	15	
	5.5km 以下	16	16	14	18	17	15	
	6.0km 以下	16	16	13	18	17	15	
	6.5km 以下	15	15	13	17	17	14	
	7.0km 以下	15	15	13	17	16	14	
	7.5km 以下	15	14	12	16	16	14	
	8.5km 以下	14	14	12	16	16	14	
	9.5km 以下	14	13	12	15	15	13	
	10.5km 以下	13	13	11	15	14	13	
	11.5km 以下	12	12	11	14	14	12	
	12.5km 以下	12	12	10	14	13	12	
	14.0km 以下	11	11	10	13	13	11	
	15.0km 以下	11	10	9.4	12	12	11	

工 種 名	設 定 内 容						
消波根固め ブロック工	作業日当たり標準作業量 (個/日)						
	ブロック規格	5.5t を超え 11.0t 以下					
	積載個数	1 個/台			2 個/台		
	トラック 1 台当 り運搬距離	積込み・ 荷卸	積込み・ 据付(乱 積)	積込み・ 据付(層 積)	積込み・ 荷卸	積込み・ 据付(乱 積)	積込み・ 据付(層 積)
	0.5km 以下	19	17	15	20	18	15
	1.0km 以下	18	16	14	19	18	15
	1.5km 以下	16	14	13	18	16	14
	2.0km 以下	15	14	12	18	16	14
	2.5km 以下	13	12	11	17	15	13
	3.0km 以下	12	11	10	16	14	13
	3.5km 以下	12	11	10	15	14	12
	4.0km 以下	11	10	9.3	14	13	12
	4.5km 以下	10	9.9	9.0	14	13	12
	5.0km 以下	9.7	9.2	8.5	13	12	11
	5.5km 以下	9.1	8.7	8.0	13	12	11
	6.0km 以下	8.8	8.4	7.8	13	12	11
	6.5km 以下	8.3	7.9	7.4	12	11	10
	7.0km 以下	7.8	7.5	7.0	12	11	9.8
	7.5km 以下	7.6	7.3	6.8	11	11	9.7
	8.5km 以下	7.4	7.1	6.7	11	10	9.5
	9.5km 以下	6.9	6.6	6.2	10	9.9	9.0
10.5km 以下	6.4	6.2	5.9	9.9	9.4	8.6	
11.5km 以下	5.9	5.7	5.4	9.2	8.8	8.1	
12.5km 以下	5.5	5.4	5.1	8.8	8.4	7.8	
14.0km 以下	5.2	5.1	4.8	8.4	8.0	7.5	
15.0km 以下	4.8	4.7	4.5	7.8	7.5	7.0	
消波根固めブ ロック工 (ブロック撤 去工) (0.25 t 以上 35.5 t 以下)	① 根固めブロック撤去						
	作業区分		作業日当たり標準作業量		摘 要		
	撤去・仮置き		49(36)個/日		堆砂がある場合は( )の作業量とする。		
	撤去・ 据付け	乱積	75(60)個/日				
		層積	53(42)個/日				
撤去・積込み		73(58)個/日					
捨石工	① 捨石工						
	作 業 名	作業日当たり標準作業量		摘 要			
	捨石投入	76 m <sup>3</sup> /日		最大作業半径 9 m 以下			
67 m <sup>3</sup> /日		最大作業半径 9 m を超え 24m 以下					
表面均し	55 m <sup>3</sup> /日						

工 種 名	設 定 内 容											
巨石積 (張) 工	① 巨石積(張) 工 <table border="1" data-bbox="416 264 1174 461"> <thead> <tr> <th data-bbox="416 264 798 302">作 業 名</th> <th data-bbox="798 264 1174 302">作業日当たり標準作業量</th> </tr> </thead> <tbody> <tr> <td data-bbox="416 302 798 340">巨石張 (練)</td> <td data-bbox="798 302 1174 340">25 m<sup>2</sup>/日</td> </tr> <tr> <td data-bbox="416 340 798 378">巨石張 (空)</td> <td data-bbox="798 340 1174 378">27 m<sup>2</sup>/日</td> </tr> <tr> <td data-bbox="416 378 798 416">巨石積 (練)</td> <td data-bbox="798 378 1174 416">30 m<sup>2</sup>/日</td> </tr> <tr> <td data-bbox="416 416 798 454">巨石採取</td> <td data-bbox="798 416 1174 454">38 個/日</td> </tr> </tbody> </table> (注) 巨石積(張) 工は、裏込材工を施工しない場合も上表による。		作 業 名	作業日当たり標準作業量	巨石張 (練)	25 m <sup>2</sup> /日	巨石張 (空)	27 m <sup>2</sup> /日	巨石積 (練)	30 m <sup>2</sup> /日	巨石採取	38 個/日
作 業 名	作業日当たり標準作業量											
巨石張 (練)	25 m <sup>2</sup> /日											
巨石張 (空)	27 m <sup>2</sup> /日											
巨石積 (練)	30 m <sup>2</sup> /日											
巨石採取	38 個/日											
木杭打工	① 木杭打 <table border="1" data-bbox="416 537 1174 584"> <tbody> <tr> <td data-bbox="416 537 836 584">作業日当たり標準作業量</td> <td data-bbox="836 537 1174 584">58 本/日</td> </tr> </tbody> </table>		作業日当たり標準作業量	58 本/日								
作業日当たり標準作業量	58 本/日											

工種名	設 定 内 容			
護岸基礎ブロック工	① プレキャスト基礎(中詰材の種類：コンクリート)			
	ブロック製品長	ブロック下幅	作業日当たり標準作業量	
			基礎碎石有り	基礎碎石無し
	2,000mm	500mm以上600mm未満	23 m/日	26 m/日
		600 mm以上 700 mm未満	20 m/日	22 m/日
		700 mm以上 900 mm未満	16 m/日	18 m/日
		900 mm以上 1,100 mm未満	13 m/日	14 m/日
		1,100 mm	11 m/日	12 m/日
	3,300mm	500mm以上600mm未満	28 m/日	33 m/日
		600 mm以上 700 mm未満	23 m/日	26 m/日
		700 mm以上 900 mm未満	18 m/日	21 m/日
		900 mm以上 1,100 mm未満	14 m/日	16 m/日
		1,100 mm	12 m/日	13 m/日
	5,000mm	500mm以上600mm未満	34 m/日	40 m/日
		600 mm以上 700 mm未満	26 m/日	31 m/日
		700 mm以上 900 mm未満	20 m/日	23 m/日
		900 mm以上 1,100 mm未満	15 m/日	17 m/日
		1,100 mm	13 m/日	15 m/日
	(注) 1. 上表の作業日当たり標準作業量には、ブロックの据付け、連結、目地材設置、中詰コンクリート打設、養生を含む。			
	2. 中詰コンクリート工はクレーン車打設とする。			
3. 養生は、養生材の被覆、散水養生、被覆養生程度のものである。				

② プレキャスト基礎(中詰材の種類：その他又は無し)

ブロック製品長	ブロック下幅	作業日当たり標準作業量	
		基礎碎石有り	基礎碎石無し
2,000mm	400mm以上500mm未満	27(28) m/日	30(32) m/日
	500mm以上600mm未満	26(28) m/日	
	600mm以上700mm未満	26(27) m/日	
	700mm以上900mm未満	25(27) m/日	
	900mm以上1,100mm未満	24(26) m/日	
	1,100mm	24(25) m/日	
3,300mm	400mm以上500mm未満	33 m/日	38m /日
	500mm以上600mm未満	32 m/日	
	600mm以上700mm未満	31 m/日	
	700mm以上900mm未満	31 m/日	
	900mm以上1,100mm未満	29 m/日	
	1,100mm	29 m/日	
4,000mm	400mm以上500mm未満	36 m/日	42m /日
	500mm以上600mm未満	35 m/日	
	600mm以上700mm未満	34 m/日	
	700mm以上900mm未満	33 m/日	
	900mm以上1,100mm未満	32 m/日	
	1,100mm	31 m/日	
5,000mm	400mm以上500mm未満	40 m/日	48m /日
	500mm以上600mm未満	39 m/日	
	600mm以上700mm未満	38 m/日	
	700mm以上900mm未満	37 m/日	
	900mm以上1,100mm未満	35 m/日	
	1,100mm	34 m/日	

(注) 1. 上表の作業日当たり標準作業量には、ブロックの据付け、連結、目地材設置を含む。

2. ブロック製品長2,000mmで、中詰材投入の必要がない場合は( )内の値とする。

3. 中詰材の投入は含まない。

③ 中詰コンクリート打設

作業日当たり標準作業量	17 m <sup>3</sup> /日
-------------	----------------------

工 種 名	設 定 内 容			
かごマット工 (スロープ型)	① かごマット工 (スロープ型)			
	作 業 名		作業日当たり標準作業量	摘 要
	かごマット	厚さ 30cm	42 m <sup>2</sup> /日	
		厚さ 50 cm	35 m <sup>2</sup> /日	
	(注) 1. 上表の作業日当たり標準作業量には、法面整形 (床拵え含む。)、吸出し防止材設置、かご組立・据付け、補強材設置撤去、詰石、蓋設置の作業を含む。			
	2. 各作業間の重複は考慮していない。			
	(参考) 各作業単独の場合の作業量			
	作 業 名		作業日当たり標準作業量	摘 要
	法面整形		478 m <sup>2</sup> /日	
	吸出し防止材設置		418 m <sup>2</sup> /日	
かご組立・据付け	厚さ 30cm	328 m <sup>2</sup> /日		
	厚さ 50 cm	190 m <sup>2</sup> /日		
補強材設置撤去		165 m <sup>2</sup> /日		
詰石	厚さ 30cm	150 m <sup>2</sup> /日		
	厚さ 50 cm	108 m <sup>2</sup> /日		
蓋設置		289 m <sup>2</sup> /日		
袋詰玉石工	① 袋詰玉石			
	袋材規格	施工条件	作業日当たり標準作業量	
	2 t 用	据付深さ 4m以下及び 作業半径5m以内	37 袋/日	
		据付深さ 4mを超え 9m以下又は 作業半径5mを超え18m以下	40 袋/日	
3 t 用	—	38 袋/日		

工 種 名	設 定 内 容		
笠コンクリートブロック据付工	① 笠コンクリートブロック		
	中詰コンクリート型枠の有無	中詰コンクリート 100m 当たり設計量	作業日当たり標準作業量
	無し	11 m <sup>3</sup> 以上 16 m <sup>3</sup> 未満	25 m/日
		16 m <sup>3</sup> 以上 23 m <sup>3</sup> 未満	24 m/日
		23 m <sup>3</sup> 以上 31 m <sup>3</sup> 未満	23 m/日
		31 m <sup>3</sup> 以上 39 m <sup>3</sup> 未満	21 m/日
		39 m <sup>3</sup> 以上 47 m <sup>3</sup> 未満	20 m/日
		47 m <sup>3</sup> 以上 56 m <sup>3</sup> 未満	19 m/日
		56 m <sup>3</sup> 以上 65 m <sup>3</sup> 未満	18 m/日
		65 m <sup>3</sup> 以上 75 m <sup>3</sup> 未満	17 m/日
		75 m <sup>3</sup> 以上 85 m <sup>3</sup> 未満	16 m/日
		85 m <sup>3</sup> 以上 96 m <sup>3</sup> 未満	15 m/日
	有り	11 m <sup>3</sup> 以上 16 m <sup>3</sup> 未満	16 m/日
		16 m <sup>3</sup> 以上 23 m <sup>3</sup> 未満	15 m/日
		23 m <sup>3</sup> 以上 31 m <sup>3</sup> 未満	15 m/日
		31 m <sup>3</sup> 以上 39 m <sup>3</sup> 未満	14 m/日
		39 m <sup>3</sup> 以上 47 m <sup>3</sup> 未満	14 m/日
		47 m <sup>3</sup> 以上 56 m <sup>3</sup> 未満	13 m/日
		56 m <sup>3</sup> 以上 65 m <sup>3</sup> 未満	13 m/日
		65 m <sup>3</sup> 以上 75 m <sup>3</sup> 未満	12 m/日
75 m <sup>3</sup> 以上 85 m <sup>3</sup> 未満		12 m/日	
85 m <sup>3</sup> 以上 96 m <sup>3</sup> 未満		11 m/日	
(参考) 各作業単独の場合の作業量			
作 業 名	作業日当たり標準作業量		
高さ調整金具取付	107 m/日		
笠コンクリートブロック据付	56 m/日		
ブロック連結	122 m/日		
中詰コンクリート工	30 m <sup>3</sup> /日		
型枠設置	67 m/日		
型枠撤去	111 m/日		



工 種 名	設 定 内 容	
ソイルセメント工	① 粒径処理	
	粒径処理率(%)	作業日当たり標準作業量
	40 を超え 45 以下	30 m <sup>3</sup> /日
	45 を超え 50 以下	37 m <sup>3</sup> /日
	50 を超え 60 以下	47 m <sup>3</sup> /日
	60 を超え 80 以下	68 m <sup>3</sup> /日
	80 を超え 100 以下	96 m <sup>3</sup> /日
	(注) 1. 対象土質は、砂質土及びレキ質土であり、土質条件が異なる場合は別途考慮する。 2. 作業日当たり標準作業量は、粒径処理後土量を示す。 3. 粒径処理率は次式による。 $\text{粒径処理率}(\%) = (\text{粒径処理後土量}) / (\text{粒径処理前土量})$	
	② 攪拌混合	
	作業日当たり標準作業量	132 m <sup>3</sup> /日
(注) 1. 作業日当たり標準作業量は、粒径処理土投入、セメント投入、攪拌混合、混合材料積み込みまでを含む。 2. 作業日当たり標準作業量は、製造する混合材料量とする。		
③ 混合材料敷均し・締固め		
作業日当たり標準作業量	4.5m 未満	4.5m 以上
	87 m <sup>3</sup> /日	128 m <sup>3</sup> /日
(注) 1. 作業日当たり標準作業量は、敷均し、締固め、養生までを含む。 2. 歩掛は、打継面処理の有無にかかわらず適用できる。 3. 養生は、施工箇所をシートで覆うことを標準とする。		

工 種 名	設 定 内 容					
地すべり防 止工 (集排水ボー リング工)	① ボーリング					
	施工場所	呼び径	作業日当たり標準作業量			
			粘性土 砂質土	レキ質土	岩塊玉石	軟岩
	地表	90mm	32 m/日	22 m/日	16 m/日	20 m/日
		115mm	24 m/日	18 m/日	14 m/日	17 m/日
		135mm	20 m/日	15 m/日	13 m/日	15 m/日
	集水井	90mm	27 m/日	19 m/日	13 m/日	17 m/日
		115mm	20 m/日	15 m/日	12 m/日	14 m/日
		135mm	17 m/日	13 m/日	11 m/日	13 m/日
	(注) 1. 呼び径とは、ドリルパイプ外径 (mm) をいう。					
2. 同一足場上での移動を含む。						
3. 削孔長が 50m を超える場合は全長について 20% の削減補正を行う。						
② 保孔管, ボーリング仮設機材, 足場 (地表)						
保 孔 管	地表部	VP管	150 m/日	ストレーナ現地加工有		
		SGP管	500 m/日	ストレーナ現地加工無		
	集水井内	VP管	52 m/日	ストレーナ現地加工有		
		SGP管	98 m/日	ストレーナ現地加工無		
	集水井内	VP管	110 m/日	ストレーナ現地加工有		
		SGP管	440 m/日	ストレーナ現地加工無		
ボーリング 仮設機材	地表部		0.89 回/日			
	集水井内		0.30 回/日	足場設置撤去含む。		
足場 (地表)	平地		42 空m <sup>3</sup> /日			
	傾斜地		32 空m <sup>3</sup> /日			
(注) 上表の作業日当たり標準作業量には、ロータリパーカッション式ボーリングマシンの据付けから保孔管挿入、足場撤去までの一連作業を含む (ボーリングは除く。)						

工 種 名	設 定 内 容																																									
路盤工	① 不陸整正, 下層路盤, 上層路盤 (1日・1層当たり) <table border="1" data-bbox="416 293 1398 488"> <thead> <tr> <th>施工区分</th> <th>工 種</th> <th>単位</th> <th>作業日当たり標準作業量</th> </tr> </thead> <tbody> <tr> <td rowspan="3">車道・路肩部 施工</td> <td>不陸整正</td> <td rowspan="3">m<sup>2</sup></td> <td>1,510 m<sup>2</sup>/日・層</td> </tr> <tr> <td>下層路盤</td> <td>940 m<sup>2</sup>/日・層</td> </tr> <tr> <td>上層路盤 (粒度調整碎石)</td> <td>940 m<sup>2</sup>/日・層</td> </tr> <tr> <td>歩道施工</td> <td>下層路盤及び上層路盤</td> <td></td> <td>268 m<sup>2</sup>/日・層</td> </tr> </tbody> </table> <table border="1" data-bbox="416 521 1398 837"> <thead> <tr> <th>施工区分</th> <th>工種</th> <th>平均幅員</th> <th>1層当たり 平均仕上り厚</th> <th>単 位</th> <th>作業日当たり 標準作業量</th> </tr> </thead> <tbody> <tr> <td rowspan="4">車道・路肩 部施工</td> <td rowspan="4">上層路盤 (瀝 青安定処理)</td> <td rowspan="2">1.4m未満</td> <td>50mm以下</td> <td rowspan="4">m<sup>2</sup></td> <td>250 m<sup>2</sup>/日・層</td> </tr> <tr> <td>50mmを超え 100mm以下</td> <td>230 m<sup>2</sup>/日・層</td> </tr> <tr> <td rowspan="2">1.4m以上 3.0m以下</td> <td>—</td> <td>1,300 m<sup>2</sup>/日・層</td> </tr> <tr> <td>3.0m超</td> <td>—</td> <td>2,300 m<sup>2</sup>/日・層</td> </tr> </tbody> </table> <p data-bbox="432 846 1437 936">(注) 1. 下層路盤の一層当たりの仕上り厚さは20cmまでとする。 2. 上層路盤の一層当たりの仕上り厚さは15cmまで (瀝青安定処理路盤の場合は10cm)とする。</p>						施工区分	工 種	単位	作業日当たり標準作業量	車道・路肩部 施工	不陸整正	m <sup>2</sup>	1,510 m <sup>2</sup> /日・層	下層路盤	940 m <sup>2</sup> /日・層	上層路盤 (粒度調整碎石)	940 m <sup>2</sup> /日・層	歩道施工	下層路盤及び上層路盤		268 m <sup>2</sup> /日・層	施工区分	工種	平均幅員	1層当たり 平均仕上り厚	単 位	作業日当たり 標準作業量	車道・路肩 部施工	上層路盤 (瀝 青安定処理)	1.4m未満	50mm以下	m <sup>2</sup>	250 m <sup>2</sup> /日・層	50mmを超え 100mm以下	230 m <sup>2</sup> /日・層	1.4m以上 3.0m以下	—	1,300 m <sup>2</sup> /日・層	3.0m超	—	2,300 m <sup>2</sup> /日・層
施工区分	工 種	単位	作業日当たり標準作業量																																							
車道・路肩部 施工	不陸整正	m <sup>2</sup>	1,510 m <sup>2</sup> /日・層																																							
	下層路盤		940 m <sup>2</sup> /日・層																																							
	上層路盤 (粒度調整碎石)		940 m <sup>2</sup> /日・層																																							
歩道施工	下層路盤及び上層路盤		268 m <sup>2</sup> /日・層																																							
施工区分	工種	平均幅員	1層当たり 平均仕上り厚	単 位	作業日当たり 標準作業量																																					
車道・路肩 部施工	上層路盤 (瀝 青安定処理)	1.4m未満	50mm以下	m <sup>2</sup>	250 m <sup>2</sup> /日・層																																					
			50mmを超え 100mm以下		230 m <sup>2</sup> /日・層																																					
		1.4m以上 3.0m以下	—		1,300 m <sup>2</sup> /日・層																																					
			3.0m超		—	2,300 m <sup>2</sup> /日・層																																				
路盤工 (I C T)	① 不陸整正 (I C T), 下層路盤 (I C T), 上層路盤 (I C T) (1日・1層当たり) <table border="1" data-bbox="371 1032 1378 1189"> <thead> <tr> <th>工 種</th> <th>単位</th> <th>作業日当たり標準作業量</th> </tr> </thead> <tbody> <tr> <td>不陸整正 (I C T)</td> <td rowspan="3">m<sup>2</sup></td> <td>1,920 m<sup>2</sup>/日・層</td> </tr> <tr> <td>下層路盤 (車道・路肩部) (I C T)</td> <td>1,350 m<sup>2</sup>/日・層</td> </tr> <tr> <td>上層路盤 (車道・路肩部) (I C T)</td> <td>1,350 m<sup>2</sup>/日・層</td> </tr> </tbody> </table> <p data-bbox="432 1193 1198 1256">(注) 1. 下層路盤の一層当たりの仕上り厚さは20cmまでとする。 2. 上層路盤の一層当たりの仕上り厚さは15cmまでとする。</p>						工 種	単位	作業日当たり標準作業量	不陸整正 (I C T)	m <sup>2</sup>	1,920 m <sup>2</sup> /日・層	下層路盤 (車道・路肩部) (I C T)	1,350 m <sup>2</sup> /日・層	上層路盤 (車道・路肩部) (I C T)	1,350 m <sup>2</sup> /日・層																										
工 種	単位	作業日当たり標準作業量																																								
不陸整正 (I C T)	m <sup>2</sup>	1,920 m <sup>2</sup> /日・層																																								
下層路盤 (車道・路肩部) (I C T)		1,350 m <sup>2</sup> /日・層																																								
上層路盤 (車道・路肩部) (I C T)		1,350 m <sup>2</sup> /日・層																																								

工 種 名	設 定 内 容																										
アスファルト舗装工	① 舗設工 (1日・1層当たり) <table border="1" style="margin-left: 20px;"> <thead> <tr> <th>施工区分</th> <th>平均幅員</th> <th>1層当たり仕上り 平均厚さ</th> <th>単位</th> <th>作業日当たり 標準作業量</th> </tr> </thead> <tbody> <tr> <td rowspan="4">基層(車道・路肩部) 中間層(車道・路肩部) 表層(車道・路肩部)</td> <td rowspan="2">1.4m未満</td> <td>50mm以下</td> <td rowspan="4">m<sup>2</sup></td> <td>250 m<sup>2</sup>/日・層</td> </tr> <tr> <td>50mmを超え 70mm以下</td> <td>230 m<sup>2</sup>/日・層</td> </tr> <tr> <td rowspan="2">1.4m以上 3.0m以下</td> <td rowspan="2">70mm以下</td> <td>1,300 m<sup>2</sup>/日・層</td> </tr> <tr> <td>3.0m超</td> <td>2,300 m<sup>2</sup>/日・層</td> </tr> <tr> <td rowspan="3">基層(歩道部) 中間層(歩道部) 表層(歩道部)</td> <td rowspan="2">1.4m未満</td> <td>50mm以下</td> <td>250 m<sup>2</sup>/日・層</td> </tr> <tr> <td>50mmを超え 70mm以下</td> <td>230 m<sup>2</sup>/日・層</td> </tr> <tr> <td>1.4m以上</td> <td>70mm以下</td> <td>940 m<sup>2</sup>/日・層</td> </tr> </tbody> </table>	施工区分	平均幅員	1層当たり仕上り 平均厚さ	単位	作業日当たり 標準作業量	基層(車道・路肩部) 中間層(車道・路肩部) 表層(車道・路肩部)	1.4m未満	50mm以下	m <sup>2</sup>	250 m <sup>2</sup> /日・層	50mmを超え 70mm以下	230 m <sup>2</sup> /日・層	1.4m以上 3.0m以下	70mm以下	1,300 m <sup>2</sup> /日・層	3.0m超	2,300 m <sup>2</sup> /日・層	基層(歩道部) 中間層(歩道部) 表層(歩道部)	1.4m未満	50mm以下	250 m <sup>2</sup> /日・層	50mmを超え 70mm以下	230 m <sup>2</sup> /日・層	1.4m以上	70mm以下	940 m <sup>2</sup> /日・層
	施工区分	平均幅員	1層当たり仕上り 平均厚さ	単位	作業日当たり 標準作業量																						
基層(車道・路肩部) 中間層(車道・路肩部) 表層(車道・路肩部)	1.4m未満	50mm以下	m <sup>2</sup>	250 m <sup>2</sup> /日・層																							
		50mmを超え 70mm以下		230 m <sup>2</sup> /日・層																							
	1.4m以上 3.0m以下	70mm以下		1,300 m <sup>2</sup> /日・層																							
				3.0m超	2,300 m <sup>2</sup> /日・層																						
基層(歩道部) 中間層(歩道部) 表層(歩道部)	1.4m未満	50mm以下	250 m <sup>2</sup> /日・層																								
		50mmを超え 70mm以下	230 m <sup>2</sup> /日・層																								
	1.4m以上	70mm以下	940 m <sup>2</sup> /日・層																								
	② アスカーブ <table border="1" style="margin-left: 20px;"> <tr> <td>作業日当たり標準作業量</td> <td>260 m/日</td> </tr> </table>	作業日当たり標準作業量	260 m/日																								
作業日当たり標準作業量	260 m/日																										
半たわみ性 (コンポジット)舗装工	① セメントミルク浸透 <table border="1" style="margin-left: 20px;"> <tr> <td>作業日当たり標準作業量</td> <td>1,050 m<sup>2</sup>/日</td> </tr> </table>	作業日当たり標準作業量	1,050 m <sup>2</sup> /日																								
作業日当たり標準作業量	1,050 m <sup>2</sup> /日																										
排水性アスファルト舗装工	① 排水性舗装・表層(車道・路肩部) (1日・1層当たり) <table border="1" style="margin-left: 20px;"> <thead> <tr> <th>平均施工幅員</th> <th>導水パイプの設置</th> <th>作業日当たり標準作業量</th> </tr> </thead> <tbody> <tr> <td rowspan="2">1.4m未満</td> <td>有り</td> <td>170 m<sup>2</sup>/日・層</td> </tr> <tr> <td>無し</td> <td>190 m<sup>2</sup>/日・層</td> </tr> <tr> <td rowspan="2">2.4m以上</td> <td>有り</td> <td>1,500 m<sup>2</sup>/日・層</td> </tr> <tr> <td>無し</td> <td>1,700 m<sup>2</sup>/日・層</td> </tr> </tbody> </table>	平均施工幅員	導水パイプの設置	作業日当たり標準作業量	1.4m未満	有り	170 m <sup>2</sup> /日・層	無し	190 m <sup>2</sup> /日・層	2.4m以上	有り	1,500 m <sup>2</sup> /日・層	無し	1,700 m <sup>2</sup> /日・層													
平均施工幅員	導水パイプの設置	作業日当たり標準作業量																									
1.4m未満	有り	170 m <sup>2</sup> /日・層																									
	無し	190 m <sup>2</sup> /日・層																									
2.4m以上	有り	1,500 m <sup>2</sup> /日・層																									
	無し	1,700 m <sup>2</sup> /日・層																									
透水性アスファルト舗装工	① フィルター層 (1日・1層当たり) <table border="1" style="margin-left: 20px;"> <thead> <tr> <th>作 業 名</th> <th>作業日当たり標準作業量</th> </tr> </thead> <tbody> <tr> <td>フィルター材の敷均し及び締固め</td> <td>280 m<sup>2</sup>/日・層</td> </tr> </tbody> </table>	作 業 名	作業日当たり標準作業量	フィルター材の敷均し及び締固め	280 m <sup>2</sup> /日・層																						
	作 業 名	作業日当たり標準作業量																									
フィルター材の敷均し及び締固め	280 m <sup>2</sup> /日・層																										
	② 透水性アスファルト舗装 (1日・1層当たり) <table border="1" style="margin-left: 20px;"> <thead> <tr> <th>平均施工幅員</th> <th>作業日当たり標準作業量</th> </tr> </thead> <tbody> <tr> <td>1.4m未満</td> <td>200 m<sup>2</sup>/日・層</td> </tr> <tr> <td>1.4m以上2.4m未満</td> <td>600 m<sup>2</sup>/日・層</td> </tr> <tr> <td>2.4m</td> <td>620 m<sup>2</sup>/日・層</td> </tr> </tbody> </table>	平均施工幅員	作業日当たり標準作業量	1.4m未満	200 m <sup>2</sup> /日・層	1.4m以上2.4m未満	600 m <sup>2</sup> /日・層	2.4m	620 m <sup>2</sup> /日・層																		
平均施工幅員	作業日当たり標準作業量																										
1.4m未満	200 m <sup>2</sup> /日・層																										
1.4m以上2.4m未満	600 m <sup>2</sup> /日・層																										
2.4m	620 m <sup>2</sup> /日・層																										

工 種 名	設 定 内 容																								
踏掛版	<p data-bbox="368 235 496 264">① 踏掛版</p> <table border="1" data-bbox="416 264 1118 539"> <thead> <tr> <th data-bbox="416 264 815 300">鉄筋量</th> <th data-bbox="815 264 1118 300">作業日当たり標準作業量</th> </tr> </thead> <tbody> <tr> <td data-bbox="416 300 815 336">0.08t/m<sup>3</sup>以上0.10t/m<sup>3</sup>未満</td> <td data-bbox="815 300 1118 336">11 m<sup>3</sup>/日</td> </tr> <tr> <td data-bbox="416 336 815 371">0.10t/m<sup>3</sup>以上0.14t/m<sup>3</sup>未満</td> <td data-bbox="815 336 1118 371">10 m<sup>3</sup>/日</td> </tr> <tr> <td data-bbox="416 371 815 407">0.14t/m<sup>3</sup>以上0.18t/m<sup>3</sup>未満</td> <td data-bbox="815 371 1118 407">9 m<sup>3</sup>/日</td> </tr> <tr> <td data-bbox="416 407 815 443">0.18t/m<sup>3</sup>以上0.24t/m<sup>3</sup>未満</td> <td data-bbox="815 407 1118 443">8 m<sup>3</sup>/日</td> </tr> <tr> <td data-bbox="416 443 815 479">0.24t/m<sup>3</sup>以上0.30t/m<sup>3</sup>未満</td> <td data-bbox="815 443 1118 479">7 m<sup>3</sup>/日</td> </tr> <tr> <td data-bbox="416 479 815 515">0.30t/m<sup>3</sup>以上0.34t/m<sup>3</sup>未満</td> <td data-bbox="815 479 1118 515">6 m<sup>3</sup>/日</td> </tr> </tbody> </table> <p data-bbox="416 539 1401 607">(注) 1. 上表の作業日当たり標準作業量には、コンクリート、型枠、鉄筋、目地材の作業を含む。</p> <p data-bbox="480 613 951 642">2. 各作業間の重複作業は考慮していない。</p> <p data-bbox="384 689 762 719">(参考) 各作業単独の場合の作業量</p> <table border="1" data-bbox="416 719 1118 920"> <thead> <tr> <th data-bbox="416 719 815 754">作 業 名</th> <th data-bbox="815 719 1118 754">作業日当たり標準作業量</th> </tr> </thead> <tbody> <tr> <td data-bbox="416 754 815 790">目地板設置</td> <td data-bbox="815 754 1118 790">14 m<sup>2</sup>/日</td> </tr> <tr> <td data-bbox="416 790 815 826">鉄筋加工・組立</td> <td data-bbox="815 790 1118 826">3.5 t/日</td> </tr> <tr> <td data-bbox="416 826 815 862">型枠設置</td> <td data-bbox="815 826 1118 862">38 m<sup>2</sup>/日</td> </tr> <tr> <td data-bbox="416 862 815 898">コンクリート打設</td> <td data-bbox="815 862 1118 898">69 m<sup>3</sup>/日</td> </tr> </tbody> </table>	鉄筋量	作業日当たり標準作業量	0.08t/m <sup>3</sup> 以上0.10t/m <sup>3</sup> 未満	11 m <sup>3</sup> /日	0.10t/m <sup>3</sup> 以上0.14t/m <sup>3</sup> 未満	10 m <sup>3</sup> /日	0.14t/m <sup>3</sup> 以上0.18t/m <sup>3</sup> 未満	9 m <sup>3</sup> /日	0.18t/m <sup>3</sup> 以上0.24t/m <sup>3</sup> 未満	8 m <sup>3</sup> /日	0.24t/m <sup>3</sup> 以上0.30t/m <sup>3</sup> 未満	7 m <sup>3</sup> /日	0.30t/m <sup>3</sup> 以上0.34t/m <sup>3</sup> 未満	6 m <sup>3</sup> /日	作 業 名	作業日当たり標準作業量	目地板設置	14 m <sup>2</sup> /日	鉄筋加工・組立	3.5 t/日	型枠設置	38 m <sup>2</sup> /日	コンクリート打設	69 m <sup>3</sup> /日
鉄筋量	作業日当たり標準作業量																								
0.08t/m <sup>3</sup> 以上0.10t/m <sup>3</sup> 未満	11 m <sup>3</sup> /日																								
0.10t/m <sup>3</sup> 以上0.14t/m <sup>3</sup> 未満	10 m <sup>3</sup> /日																								
0.14t/m <sup>3</sup> 以上0.18t/m <sup>3</sup> 未満	9 m <sup>3</sup> /日																								
0.18t/m <sup>3</sup> 以上0.24t/m <sup>3</sup> 未満	8 m <sup>3</sup> /日																								
0.24t/m <sup>3</sup> 以上0.30t/m <sup>3</sup> 未満	7 m <sup>3</sup> /日																								
0.30t/m <sup>3</sup> 以上0.34t/m <sup>3</sup> 未満	6 m <sup>3</sup> /日																								
作 業 名	作業日当たり標準作業量																								
目地板設置	14 m <sup>2</sup> /日																								
鉄筋加工・組立	3.5 t/日																								
型枠設置	38 m <sup>2</sup> /日																								
コンクリート打設	69 m <sup>3</sup> /日																								

立入り防止  
柵工

① 基礎ブロック，鋼管基礎

基礎種別	種別	支柱柵高・門柱高	基礎碎石	作業日当たり標準作業量
基礎 ブロック	金網柵	—	無し	22 基/日
			有り	21 基/日
	門扉	—	無し	21 基/日
			有り	20 基/日
鋼管基礎	—	2m 以下		32 基/日
		2m を超え 2.5m 以下		45 基/日

② 金網・支柱(立入防止柵)

基礎種別	支柱柵高	支柱間隔	作業日当たり標準作業量
基礎 ブロック	—	1.5m	28 m/日
		2m	30 m/日
鋼管基礎	2m 以下	1.5m	28 m/日
		2m	30 m/日
	2m を超え 2.5m 以下	1.5m	25 m/日
		2m	27 m/日

③ 支柱(立入防止柵)

基礎種別	支柱柵高	作業日当たり標準作業量
基礎ブロック	—	74 本/日
鋼管基礎	2m 以下	74 本/日
	2m を超え 2.5m 以下	70 本/日

④ 門扉

門扉種別	門柱高	作業日当たり標準作業量
片開き	2m 以下	7.5 基/日
	2m を超え 2.5m 以下	6.1 基/日
両開き	—	3.8 基/日

⑤ 箱抜き

作業日当たり標準作業量	50m
-------------	-----

(注) 作業日当たりの標準作業量は、普通作業員 2 名の場合。

工 種 名	設 定 内 容			
防雪柵設置 及び撤去工	① 設置の場合			
	形式	取付方式	柵高	作業日当たり標準作業量
	吹溜式	仮設式(支柱+張立材)	3.5m 以下	87 m/日
			3.5 超え 6.0m 以下	56 m/日
		仮設式(張立材のみ)	3.5m 以下	201 m/日
			3.5 超え 6.0m 以下	128 m/日
		固定式(支柱+張立材)	5.0m 以下	29 m/日
	固定式(張立材のみ)	5.0m 以下	68 m/日	
	吹払式	仮設式(支柱+張立材)	4.0m 以下	67 m/日
		仮設式(張立材のみ)	4.0m 以下	155 m/日
		固定式(支柱+張立材)	4.0m 以下	39 m/日
		固定式(張立材のみ)	4.0m 以下	90 m/日
	② 撤去の場合			
	形式	取付方式	柵高	作業日当たり標準作業量
	吹溜式	仮設式(支柱+張立材)	3.5m 以下	114 m/日
			3.5 超え 6.0m 以下	73 m/日
		仮設式(張立材のみ)	3.5m 以下	264 m/日
			3.5 超え 6.0m 以下	170 m/日
		固定式(支柱+張立材)	5.0m 以下	38 m/日
	固定式(張立材のみ)	5.0m 以下	88 m/日	
吹払式	仮設式(支柱+張立材)	4.0m 以下	88 m/日	
	仮設式(張立材のみ)	4.0m 以下	203 m/日	
	固定式(支柱+張立材)	4.0m 以下	51 m/日	
	固定式(張立材のみ)	4.0m 以下	118 m/日	
(注) 上表の作業日当たり標準作業量には、現場内小運搬を含む。				
防雪柵現地 張出し・収 納工	① 防雪柵現地張出し・収納			
	作 業 名	作業日当たり標準作業量		
	張 出 し	186 m/日		
	収 納	214 m/日		

工 種 名	設 定 内 容		
雪崩予防柵 設置工	① 雪崩予防柵		
	柵の区分	作 業 種 別	適 用 規 格
	固定柵	柵の組立・設置	柵長 6.0m以下 柵高 3.0m以下
	吊 柵	パイプアンカー設置	アンカー径φ114.3mm アンカー長 2.0～3.0m
		樹脂アンカー設置	アンカー径φ32, 36mm アンカー長 1.7m
	柵の組立・設置	柵長 6.0m以下 柵高 3.0m以下	
	作業日当たり標準作業量		
	2 基/日		
	9 本/日		
	11 本/日		
	4 基/日		
	(注) 1. 上表の作業日当たり標準作業量は、鋼製の雪崩発生予防柵にのみ適用できる。 2. 吊柵の組立・設置には、ワイヤの加工・設置が含まれている。		
	② 簡易ケーブルクレーン (1 t 吊) 設置・撤去		
	作業日当たり標準作業量	0.5 基/日	
落下物等 防止柵設 置工	① 落下物等防止柵設置工		
	アンカーボルト設置	作業日当たり標準作業量	
	有	27 m/日	
	無	32 m/日	
トンネル 内装板設 置工	① トンネル内装板設置		
	作業日当たり標準作業量	63.4 m <sup>2</sup> /日	
道路付属物 設置工	① 距離標		
	形式	作業日当たり標準作業量	
		設置	撤去
	パネル式 (アンカー固定)	16 枚/日	40 枚/日
	パネル式 (金具固定)	24 枚/日	60 枚/日
パネル式 (土中埋込)	10 枚/日	25 枚/日	
スノーポ ール設 置・撤去 工	① スノーポール設置・撤去工		
	スノーポール規格	作業日当たり標準作業量	
		設置	撤去
	かぶせ型	90 本/日	105 本/日
	土中単柱型	40 本/日	40 本/日
挿入単柱型	55 本/日	55 本/日	
	(注) 「かぶせ型」「挿入単柱型」の作業日当たり標準作業量は、普通作業員 2 名の場 合。 「土中単柱型」の作業日当たり標準作業量は、普通作業員 4 名の場 合。 「挿入単柱型」の作業日当たり標準作業量は、普通作業員 1 名の場 合。		



工 種 名	設 定 内 容			
路面切削工	① 路面切削			
	施工区分	全面切削		帯状切削
		4,000㎡以下	4,000㎡を超え	
	平均切削深さ(H)	6cm以下		6cmを超え 12cm以下
作業日当たり標準作業量 (㎡/日)	1,400	1,800	1,340	1,800
<p>(注) 1. 作業日当たり標準作業量には、路面切削機等の施工箇所及び機械待避場所と施工箇所間の自走による移動を含むが、運搬車両による移動は別途考慮する。</p> <p>2. 全面切削の施工区分は、1 工事の切削面積のうち全面切削に係る施工面積を対象とする。</p> <p>3. 上表には、清掃作業を含む。</p> <p>4. 平均切削深さは、次式による。</p> $H = \frac{A_v}{W} \times 100$ <p style="margin-left: 40px;">H : 1現場の平均切削深さ (cm)</p> <p style="margin-left: 40px;">A<sub>v</sub> : 1現場の平均切削断面積 (㎡)</p> <p style="margin-left: 40px;">W : 平均切削幅員 (m)</p> <p style="margin-left: 40px;">なお、帯状切削の場合は、W = 2 mとする。</p> <p>5. 帯状切削とは、不陸部の切削幅が路面切削機の切削幅より狭い場合をいう。</p> <p>6. 帯状切削の施工面積は、次式による。</p> <p style="margin-left: 40px;">延べ施工面積 = 切削機の作業幅 (2 m) × 延べ施工延長</p>				

工種名	設 定 内 容		
路面切削工	② 殻運搬（路面切削）		
	DID 区間の 有無	運搬距離	作業日当たり 標準作業量
	無し	0. 2km 以下	167 m <sup>3</sup> /日
		0. 5km 以下	143 m <sup>3</sup> /日
		1. 0km 以下	125 m <sup>3</sup> /日
		1. 5km 以下	111 m <sup>3</sup> /日
		2. 0km 以下	91 m <sup>3</sup> /日
		2. 5km 以下	83 m <sup>3</sup> /日
		3. 0km 以下	71 m <sup>3</sup> /日
		3. 5km 以下	67 m <sup>3</sup> /日
		4. 0km 以下	59 m <sup>3</sup> /日
		4. 5km 以下	56 m <sup>3</sup> /日
		5. 0km 以下	50 m <sup>3</sup> /日
		5. 5km 以下	48 m <sup>3</sup> /日
		6. 5km 以下	43 m <sup>3</sup> /日
		7. 5km 以下	38 m <sup>3</sup> /日
		9. 0km 以下	34 m <sup>3</sup> /日
		10. 5km 以下	30 m <sup>3</sup> /日
		12. 0km 以下	28 m <sup>3</sup> /日
		13. 5km 以下	25 m <sup>3</sup> /日
		16. 0km 以下	23 m <sup>3</sup> /日
		18. 5km 以下	20 m <sup>3</sup> /日
	21. 5km 以下	19 m <sup>3</sup> /日	
26. 0km 以下	17 m <sup>3</sup> /日		
32. 0km 以下	15 m <sup>3</sup> /日		
39. 5km 以下	14 m <sup>3</sup> /日		
47. 0km 以下	12 m <sup>3</sup> /日		
55. 5km 以下	11 m <sup>3</sup> /日		
60. 0km 以下	10 m <sup>3</sup> /日		

工種名	設 定 内 容		
路面切削工	DID区間の 有無	運搬距離	作業日当たり 標準作業量
	有り	0.2km 以下	167 m <sup>3</sup> /日
		0.5km 以下	143 m <sup>3</sup> /日
		1.0km 以下	125 m <sup>3</sup> /日
		1.5km 以下	111 m <sup>3</sup> /日
		2.0km 以下	91 m <sup>3</sup> /日
		2.5km 以下	77 m <sup>3</sup> /日
		3.0km 以下	71 m <sup>3</sup> /日
		3.5km 以下	63 m <sup>3</sup> /日
		4.0km 以下	56 m <sup>3</sup> /日
		4.5km 以下	53 m <sup>3</sup> /日
		5.0km 以下	48 m <sup>3</sup> /日
		5.5km 以下	45 m <sup>3</sup> /日
		6.0km 以下	42 m <sup>3</sup> /日
		6.5km 以下	40 m <sup>3</sup> /日
		7.5km 以下	37 m <sup>3</sup> /日
		8.5km 以下	33 m <sup>3</sup> /日
		9.5km 以下	30 m <sup>3</sup> /日
		11.0km 以下	28 m <sup>3</sup> /日
		12.5km 以下	25 m <sup>3</sup> /日
		14.5km 以下	23 m <sup>3</sup> /日
		16.5km 以下	20 m <sup>3</sup> /日
		19.0km 以下	19 m <sup>3</sup> /日
		22.0km 以下	17 m <sup>3</sup> /日
		25.5km 以下	15 m <sup>3</sup> /日
		30.0km 以下	14 m <sup>3</sup> /日
36.0km 以下	12 m <sup>3</sup> /日		
46.0km 以下	11 m <sup>3</sup> /日		
60.0km 以下	10 m <sup>3</sup> /日		

(注) 1. 運搬距離は片道であり、往路と復路が異なるときは、平均値とする。  
2. 自動車専用道路を利用する場合は、別途考慮する。  
3. DID (人口集中地区) は、総務省統計局の国勢調査報告資料添付の人口集中地区境界図によるものとする。

工 種 名	設 定 内 容					
舗装版破碎 工	① 舗装版破碎（障害無し）					
	(1) アスファルト舗装版					
	障害等 の有無	騒音振動 対策	舗装版厚	作業日当たり標準作業量		
				直接掘削 ・積込作業	舗装版破碎 作業	掘削・積込 作業
	無し	不要	15cm以下	510 m <sup>2</sup> /日	—	—
			15cmを超え 40cm以下	—	310 m <sup>2</sup> /日	370 m <sup>2</sup> /日
		必要	15cm以下	—	260 m <sup>2</sup> /日	490 m <sup>2</sup> /日
			15cmを超え 35cm以下	—	180 m <sup>2</sup> /日	370 m <sup>2</sup> /日
	(2) コンクリート舗装版					
	騒音振動対策	舗装版厚	作業日当たり標準作業量			
			直接掘削 ・積込作業	舗装版破碎 作業	掘削・積込 作業	
	不要	15cm以下	510 m <sup>2</sup> /日	—	—	
		15cmを超え 35cm以下	—	230 m <sup>2</sup> /日	260 m <sup>2</sup> /日	
	必要	15cm以下	—	190 m <sup>2</sup> /日	320 m <sup>2</sup> /日	
		15cmを超え 35cm以下	—	150 m <sup>2</sup> /日	260 m <sup>2</sup> /日	
(3) コンクリート+アスファルト（カバー）舗装版						
Co+As（カバー）舗装による アスファルト舗装版厚	作業日当たり標準作業量					
	舗装版破碎 作業	掘削・積込 作業				
15cm以下	230 m <sup>2</sup> /日	170 m <sup>2</sup> /日				
15cmを超え22.5cm以下	230 m <sup>2</sup> /日	150 m <sup>2</sup> /日				
② 舗装版破碎（障害有り）						
(1) アスファルト舗装版						
舗装版厚		作業日当たり標準作業量				
舗装版厚 4cm 以下		35 m <sup>2</sup> /日				
舗装版厚 4cm を超え 10cm 以下		21 m <sup>2</sup> /日				
舗装版厚 10cm を超え 15cm 以下		16 m <sup>2</sup> /日				
舗装版厚 15cm を超え 30cm 以下		8.8 m <sup>2</sup> /日				
(注) 上表は、積込みの有無にかかわらず適用できる。						

工 種 名	設 定 内 容														
舗装版切断工	① 舗装版切断 (1) アスファルト舗装版 <table border="1" data-bbox="443 293 1034 450"> <thead> <tr> <th>アスファルト舗装版厚</th> <th>作業日当たり標準作業量</th> </tr> </thead> <tbody> <tr> <td>15cm以下</td> <td>230 m/日</td> </tr> <tr> <td>15cmを超え30cm以下</td> <td>130 m/日</td> </tr> <tr> <td>30cmを超え40cm以下</td> <td>80 m/日</td> </tr> </tbody> </table> (2) コンクリート舗装版、コンクリート+アスファルト(カバー)舗装版 <table border="1" data-bbox="443 501 1034 613"> <thead> <tr> <th>コンクリート舗装版厚</th> <th>作業日当たり標準作業量</th> </tr> </thead> <tbody> <tr> <td>15cm以下</td> <td>150 m/日</td> </tr> <tr> <td>15cmを超え30cm以下</td> <td>70 m/日</td> </tr> </tbody> </table> (注) コンクリート+アスファルト(カバー)舗装版の場合、舗装版厚はコンクリート舗装版のみの厚さである。	アスファルト舗装版厚	作業日当たり標準作業量	15cm以下	230 m/日	15cmを超え30cm以下	130 m/日	30cmを超え40cm以下	80 m/日	コンクリート舗装版厚	作業日当たり標準作業量	15cm以下	150 m/日	15cmを超え30cm以下	70 m/日
アスファルト舗装版厚	作業日当たり標準作業量														
15cm以下	230 m/日														
15cmを超え30cm以下	130 m/日														
30cmを超え40cm以下	80 m/日														
コンクリート舗装版厚	作業日当たり標準作業量														
15cm以下	150 m/日														
15cmを超え30cm以下	70 m/日														
舗装版クラック補修工	① 舗装版クラック補修 <table border="1" data-bbox="416 741 1329 857"> <thead> <tr> <th>作 業 名</th> <th>作業日当たり標準作業量</th> <th>摘 要</th> </tr> </thead> <tbody> <tr> <td>ク ラ ッ ク 補 修</td> <td>620 m/日</td> <td></td> </tr> <tr> <td>クラック防止シート張</td> <td>930 m/日</td> <td></td> </tr> </tbody> </table>	作 業 名	作業日当たり標準作業量	摘 要	ク ラ ッ ク 補 修	620 m/日		クラック防止シート張	930 m/日						
作 業 名	作業日当たり標準作業量	摘 要													
ク ラ ッ ク 補 修	620 m/日														
クラック防止シート張	930 m/日														

工 種 名	設 定 内 容																															
橋梁補強工 (鋼板巻立て) (1) (2)	① 橋梁補強工 (鋼板巻立て)																															
	<table border="1"> <thead> <tr> <th colspan="2">作 業 種 別</th> <th>作業日当たり標準作業量</th> </tr> </thead> <tbody> <tr> <td colspan="2">足場設置・撤去(枠組足場(手摺先行型))</td> <td>72 掛<math>m^2</math>/日</td> </tr> <tr> <td colspan="2">鋼板取付</td> <td>10 <math>m^2</math>/日</td> </tr> <tr> <td rowspan="6">現場溶接</td> <td>すみ肉脚長 6mm</td> <td>15 <math>m</math>/日</td> </tr> <tr> <td>板厚 6~10mm</td> <td>7 <math>m</math>/日</td> </tr> <tr> <td>板厚 12~13mm</td> <td>3 <math>m</math>/日</td> </tr> <tr> <td>板厚 14~15mm</td> <td>3 <math>m</math>/日</td> </tr> <tr> <td>板厚 16~19mm</td> <td>2 <math>m</math>/日</td> </tr> <tr> <td>板厚 21~22mm</td> <td>1 <math>m</math>/日</td> </tr> <tr> <td rowspan="4">フーチングアンカー 削孔・定着</td> <td>削孔深 0.8m以上1.0m未満</td> <td>46 箇所/日</td> </tr> <tr> <td>削孔深 1.0m以上1.2m未満</td> <td>40 箇所/日</td> </tr> <tr> <td>削孔深 1.2m以上1.4m未満</td> <td>36 箇所/日</td> </tr> <tr> <td>削孔深 1.4m以上1.6m未満</td> <td>32 箇所/日</td> </tr> </tbody> </table>	作 業 種 別		作業日当たり標準作業量	足場設置・撤去(枠組足場(手摺先行型))		72 掛 $m^2$ /日	鋼板取付		10 $m^2$ /日	現場溶接	すみ肉脚長 6mm	15 $m$ /日	板厚 6~10mm	7 $m$ /日	板厚 12~13mm	3 $m$ /日	板厚 14~15mm	3 $m$ /日	板厚 16~19mm	2 $m$ /日	板厚 21~22mm	1 $m$ /日	フーチングアンカー 削孔・定着	削孔深 0.8m以上1.0m未満	46 箇所/日	削孔深 1.0m以上1.2m未満	40 箇所/日	削孔深 1.2m以上1.4m未満	36 箇所/日	削孔深 1.4m以上1.6m未満	32 箇所/日
	作 業 種 別		作業日当たり標準作業量																													
	足場設置・撤去(枠組足場(手摺先行型))		72 掛 $m^2$ /日																													
	鋼板取付		10 $m^2$ /日																													
	現場溶接	すみ肉脚長 6mm	15 $m$ /日																													
		板厚 6~10mm	7 $m$ /日																													
		板厚 12~13mm	3 $m$ /日																													
		板厚 14~15mm	3 $m$ /日																													
		板厚 16~19mm	2 $m$ /日																													
		板厚 21~22mm	1 $m$ /日																													
	フーチングアンカー 削孔・定着	削孔深 0.8m以上1.0m未満	46 箇所/日																													
削孔深 1.0m以上1.2m未満		40 箇所/日																														
削孔深 1.2m以上1.4m未満		36 箇所/日																														
削孔深 1.4m以上1.6m未満		32 箇所/日																														
橋梁補強工 (コンクリート巻立て) (1) (2)	① 橋梁補強工 (コンクリート巻立て)																															
	<table border="1"> <thead> <tr> <th colspan="2">作 業 種 別</th> <th>作業日当たり標準作業量</th> </tr> </thead> <tbody> <tr> <td colspan="2">足場設置・撤去(枠組足場(手摺先行型))</td> <td>72 掛<math>m^2</math>/日</td> </tr> <tr> <td colspan="2">下地処理</td> <td>36 <math>m^2</math>/日</td> </tr> <tr> <td colspan="2">一般型枠製作・設置・撤去</td> <td>26 <math>m^2</math>/日</td> </tr> <tr> <td colspan="2">合板円形型枠製作・設置・撤去</td> <td>13 <math>m^2</math>/日</td> </tr> <tr> <td colspan="2">コンクリート打設</td> <td>43 <math>m^3</math>/日</td> </tr> </tbody> </table>	作 業 種 別		作業日当たり標準作業量	足場設置・撤去(枠組足場(手摺先行型))		72 掛 $m^2$ /日	下地処理		36 $m^2$ /日	一般型枠製作・設置・撤去		26 $m^2$ /日	合板円形型枠製作・設置・撤去		13 $m^2$ /日	コンクリート打設		43 $m^3$ /日													
	作 業 種 別		作業日当たり標準作業量																													
	足場設置・撤去(枠組足場(手摺先行型))		72 掛 $m^2$ /日																													
	下地処理		36 $m^2$ /日																													
	一般型枠製作・設置・撤去		26 $m^2$ /日																													
	合板円形型枠製作・設置・撤去		13 $m^2$ /日																													
	コンクリート打設		43 $m^3$ /日																													
	(箇所/日)																															
	<table border="1"> <thead> <tr> <th>削孔機械名</th> <th>電動ハンマドリル</th> <th colspan="2">ハンドドリル (空圧式)</th> </tr> </thead> <tbody> <tr> <td>削 孔 径(mm)</td> <td>20 以上 30 未満</td> <td colspan="2">30 以上 50 以下</td> </tr> <tr> <td rowspan="2">削 孔 深(m)</td> <td>0.2 以上</td> <td>0.3 以上</td> <td>0.6 以上</td> </tr> <tr> <td>0.4 以下</td> <td>0.6 未満</td> <td>0.9 以下</td> </tr> <tr> <td>作業日当たり標準作業量</td> <td>127</td> <td>77</td> <td>56</td> </tr> </tbody> </table>	削孔機械名	電動ハンマドリル	ハンドドリル (空圧式)		削 孔 径(mm)	20 以上 30 未満	30 以上 50 以下		削 孔 深(m)	0.2 以上	0.3 以上	0.6 以上	0.4 以下	0.6 未満	0.9 以下	作業日当たり標準作業量	127	77	56												
	削孔機械名	電動ハンマドリル	ハンドドリル (空圧式)																													
	削 孔 径(mm)	20 以上 30 未満	30 以上 50 以下																													
削 孔 深(m)	0.2 以上	0.3 以上	0.6 以上																													
	0.4 以下	0.6 未満	0.9 以下																													
作業日当たり標準作業量	127	77	56																													
橋梁地覆補 修工	① 取壊し																															
	<table border="1"> <tr> <td>作業日当たり標準作業量</td> <td>1.4 <math>m^3</math>/日</td> </tr> </table>	作業日当たり標準作業量	1.4 $m^3$ /日																													
	作業日当たり標準作業量	1.4 $m^3$ /日																														
	(注) 旧高欄の撤去、鉄筋の切断、破砕片除去・集積及び運搬車の積込みを含む。																															
	② 鉄筋																															
	<table border="1"> <tr> <td>作業日当たり標準作業量</td> <td>0.36 t/日</td> </tr> </table>	作業日当たり標準作業量	0.36 t/日																													
作業日当たり標準作業量	0.36 t/日																															
(注) 現場加工及び組立を含む。																																
③ コンクリート																																
<table border="1"> <tr> <td>作業日当たり標準作業量</td> <td>0.76 <math>m^3</math>/日</td> </tr> </table>	作業日当たり標準作業量	0.76 $m^3$ /日																														
作業日当たり標準作業量	0.76 $m^3$ /日																															
(注) 人力による打設、型枠(側板部及び底板部)の製作、設置・撤去、はく離剤塗布及び養生作業を含む。																																
④ 足場・防護																																
<table border="1"> <tr> <td>作業日当たり標準作業量</td> <td>31 <math>m^2</math>/日</td> </tr> </table>	作業日当たり標準作業量	31 $m^2$ /日																														
作業日当たり標準作業量	31 $m^2$ /日																															

工 種 名	設 定 内 容																																															
橋梁補修工 (支承受替工)	<p>① 支承受替 (鋼橋及びPC橋)</p> <table border="1" data-bbox="459 264 1332 651"> <thead> <tr> <th data-bbox="459 264 608 300">工 種 名</th> <th colspan="3" data-bbox="608 264 1332 300">1 基 当 たり 標 準 作 業 日 数</th> </tr> </thead> <tbody> <tr> <td data-bbox="459 300 608 336">鋼橋－鋼製支承 (150 t 以下)</td> <td data-bbox="608 300 1027 336">－</td> <td data-bbox="1027 300 1176 336"></td> <td data-bbox="1176 300 1332 336">5 日 / 基</td> </tr> <tr> <td data-bbox="459 336 608 371">鋼橋－ゴム支承 (150 t 以下)</td> <td data-bbox="608 336 1027 371">－</td> <td data-bbox="1027 336 1176 371"></td> <td data-bbox="1176 336 1332 371">4 日 / 基</td> </tr> <tr> <td data-bbox="459 371 608 407">PC橋－ゴム支承 (200 t 以下)</td> <td data-bbox="608 371 1027 407">－</td> <td data-bbox="1027 371 1176 407"></td> <td data-bbox="1176 371 1332 407">4 日 / 基</td> </tr> <tr> <td data-bbox="459 407 608 533" rowspan="3">支 承 取 替 (150 t を 超 え 250 t 以 下)</td> <td data-bbox="608 407 1027 448">鋼橋－鋼製支承</td> <td data-bbox="1027 407 1176 448">鈑 桁</td> <td data-bbox="1176 407 1332 448">7 日 / 基</td> </tr> <tr> <td data-bbox="608 448 1027 483"></td> <td data-bbox="1027 448 1176 483">1 箱 桁 2 沓</td> <td data-bbox="1176 448 1332 483">8 日 / 基</td> </tr> <tr> <td data-bbox="608 483 1027 533"></td> <td data-bbox="1027 483 1176 533">1 箱 桁 1 沓</td> <td data-bbox="1176 483 1332 533">11 日 / 基</td> </tr> <tr> <td data-bbox="459 533 608 651" rowspan="3">鋼橋－鋼製支承 (250 t を 超 え 320 t 以 下)</td> <td data-bbox="608 533 1027 568">鋼橋－鋼製支承</td> <td data-bbox="1027 533 1176 568">鈑 桁</td> <td data-bbox="1176 533 1332 568">8 日 / 基</td> </tr> <tr> <td data-bbox="608 568 1027 604"></td> <td data-bbox="1027 568 1176 604">1 箱 桁 2 沓</td> <td data-bbox="1176 568 1332 604">11 日 / 基</td> </tr> <tr> <td data-bbox="608 604 1027 651"></td> <td data-bbox="1027 604 1176 651">1 箱 桁 1 沓</td> <td data-bbox="1176 604 1332 651">13 日 / 基</td> </tr> </tbody> </table> <p>② 沓座コンクリートはつり (支承受替直下部以外)</p> <table border="1" data-bbox="464 725 1161 763"> <tr> <td data-bbox="464 725 826 763">1 m<sup>3</sup> 当 たり 標 準 作 業 日 数</td> <td data-bbox="826 725 1161 763">3 日 / m<sup>3</sup></td> </tr> </table> <p>③ 下部エブラケット取付</p> <table border="1" data-bbox="464 842 1268 958"> <thead> <tr> <th data-bbox="464 842 683 958" rowspan="3">作業日当り 標準作業量</th> <th colspan="2" data-bbox="683 842 1268 878">ブラケット単部材質量</th> </tr> </thead> <tbody> <tr> <td data-bbox="683 878 906 913">600kg 以下</td> <td data-bbox="906 878 1268 913">600kg を 超 え 2,000kg 以 下</td> </tr> <tr> <td data-bbox="683 913 906 958">3 基 / 日</td> <td data-bbox="906 913 1268 958">2 基 / 日</td> </tr> </tbody> </table> <p>④ 足場</p> <table border="1" data-bbox="464 1032 1161 1070"> <tr> <td data-bbox="464 1032 826 1070">作業日当り標準作業量</td> <td data-bbox="826 1032 1161 1070">20 m<sup>2</sup> / 日</td> </tr> </table> <p>(注) 作業日当り標準作業量は、橋梁特殊工5名の場合。</p>	工 種 名	1 基 当 たり 標 準 作 業 日 数			鋼橋－鋼製支承 (150 t 以下)	－		5 日 / 基	鋼橋－ゴム支承 (150 t 以下)	－		4 日 / 基	PC橋－ゴム支承 (200 t 以下)	－		4 日 / 基	支 承 取 替 (150 t を 超 え 250 t 以 下)	鋼橋－鋼製支承	鈑 桁	7 日 / 基		1 箱 桁 2 沓	8 日 / 基		1 箱 桁 1 沓	11 日 / 基	鋼橋－鋼製支承 (250 t を 超 え 320 t 以 下)	鋼橋－鋼製支承	鈑 桁	8 日 / 基		1 箱 桁 2 沓	11 日 / 基		1 箱 桁 1 沓	13 日 / 基	1 m <sup>3</sup> 当 たり 標 準 作 業 日 数	3 日 / m <sup>3</sup>	作業日当り 標準作業量	ブラケット単部材質量		600kg 以下	600kg を 超 え 2,000kg 以 下	3 基 / 日	2 基 / 日	作業日当り標準作業量	20 m <sup>2</sup> / 日
工 種 名	1 基 当 たり 標 準 作 業 日 数																																															
鋼橋－鋼製支承 (150 t 以下)	－		5 日 / 基																																													
鋼橋－ゴム支承 (150 t 以下)	－		4 日 / 基																																													
PC橋－ゴム支承 (200 t 以下)	－		4 日 / 基																																													
支 承 取 替 (150 t を 超 え 250 t 以 下)	鋼橋－鋼製支承	鈑 桁	7 日 / 基																																													
		1 箱 桁 2 沓	8 日 / 基																																													
		1 箱 桁 1 沓	11 日 / 基																																													
鋼橋－鋼製支承 (250 t を 超 え 320 t 以 下)	鋼橋－鋼製支承	鈑 桁	8 日 / 基																																													
		1 箱 桁 2 沓	11 日 / 基																																													
		1 箱 桁 1 沓	13 日 / 基																																													
1 m <sup>3</sup> 当 たり 標 準 作 業 日 数	3 日 / m <sup>3</sup>																																															
作業日当り 標準作業量	ブラケット単部材質量																																															
	600kg 以下	600kg を 超 え 2,000kg 以 下																																														
	3 基 / 日	2 基 / 日																																														
作業日当り標準作業量	20 m <sup>2</sup> / 日																																															
橋梁補修工 (現場溶接鋼桁補強工)	<p>① 現場溶接鋼桁補強</p> <table border="1" data-bbox="459 1189 1161 1240"> <tr> <td data-bbox="459 1189 818 1240">作業日当り標準作業量</td> <td data-bbox="818 1189 1161 1240">14 m / 日</td> </tr> </table> <p>(注) 上表の作業日当り標準作業量は、計測から現場溶接までの一連作業である。</p>	作業日当り標準作業量	14 m / 日																																													
作業日当り標準作業量	14 m / 日																																															

工種名	設 定 内 容			
落橋防止装置工	① コンクリート削孔			
	削孔機械名	削孔径(mm)	削孔深(mm)	
	電動式コアボーリングマシン	50 以下	500 以下	15 孔/日
			500 超え 1000 以下	12 孔/日
		50 超え 110 以下	500 以下	11 孔/日
	500 超え 1000 以下		9 孔/日	
	1000 超え 1300 以下		4 孔/日	
	電動ハンマドリル	20 以上 30 以下	200 以下	84 孔/日
	さく岩機(ハンドドリル(空圧式))	20 以上 50 以下	200 超え 500 以下	48 孔/日
			500 超え 800 以下	38 孔/日
	② アンカー			
	適用アンカー材径(mm)	打込み方向	作業日当たり標準作業量	
	アンカー材径 25 以下	下方向	79 本/日	
		横方向	68 本/日	
アンカー材径 25 超え 40 以下	下方向	68 本/日		
	横方向	55 本/日		
アンカー材径 40 超え 55 以下	下方向	58 本/日		
	横方向	43 本/日		
アンカー材径 55 超え 70 以下	下方向	42 本/日		
	横方向	26 本/日		
アンカー材径 70 超え 85 以下	下方向	31 本/日		
	横方向	12 本/日		
③ 充填補修				
作業日当たり標準作業量	92 孔/日			
④ 現場孔明				
作業条件	作業日当たり標準作業量			
10 本以上/箇所	80 本/日			
作業性の悪い箇所等	40 本/日			
くうらん				
トンネル漏水対策工	① 面導水			
	作業日当たり標準作業量	34 m <sup>2</sup> /日		
	② 線導水			
	作業日当たり標準作業量	10 m/日		



道路除草工

① 除草

作業形態	飛び石防護の有無	作業日当たり標準作業量
肩掛式	有り	2,250 m <sup>2</sup> /日
	無し	2,250 m <sup>2</sup> /日
ハンドガイド式	—	6,120 m <sup>2</sup> /日
人力除草	—	1,000 m <sup>2</sup> /日

② 集草

作業日当たり標準作業量	2,760 m <sup>2</sup> /日
-------------	-------------------------

③ 積込運搬

(1) 積込み

作業日当たり標準作業量	2,050 m <sup>2</sup> /日
-------------	-------------------------

(2) 運搬

運搬機種・規格	運搬距離	作業日当たり標準作業量
ダンプトラック [オンロード・ディーゼル] 2t積級	6.5km 以下	4,917 m <sup>2</sup> /日
	11.5km 以下	4,214 m <sup>2</sup> /日
	14.5km 以下	3,688 m <sup>2</sup> /日
	17.5km 以下	3,278 m <sup>2</sup> /日
	19.5km 以下	2,950 m <sup>2</sup> /日
	21.5km 以下	2,682 m <sup>2</sup> /日
	23.5km 以下	2,458 m <sup>2</sup> /日
	26.0km 以下	2,185 m <sup>2</sup> /日
	28.0km 以下	1,967 m <sup>2</sup> /日
	30.0km 以下	1,788 m <sup>2</sup> /日
	32.0km 以下	1,639 m <sup>2</sup> /日
	34.5km 以下	1,475 m <sup>2</sup> /日
	35.0km 以下	1,341 m <sup>2</sup> /日
パッカー車 [回転式] 積載容量4m <sup>3</sup>	4.0km 以下	3,100 m <sup>2</sup> /日
	7.0km 以下	2,818 m <sup>2</sup> /日
	10.0km 以下	2,583 m <sup>2</sup> /日
	14.0km 以下	2,296 m <sup>2</sup> /日
	17.5km 以下	2,067 m <sup>2</sup> /日
	21.0km 以下	1,879 m <sup>2</sup> /日
	25.0km 以下	1,676 m <sup>2</sup> /日
	29.0km 以下	1,512 m <sup>2</sup> /日
	33.0km 以下	1,348 m <sup>2</sup> /日
35.0km 以下	1,216 m <sup>2</sup> /日	

(注) 1. ダンプトラックの運転日当たり運転時間は、5.9hとする。

2. パッカー車の運転日当たり運転時間は、6.2hとする。

④ 機械除草(肩掛式)・集草・積込運搬

運搬機種・規格	運搬距離	作業日当たり標準作業量
ダンプトラック	6.5km 以下	990 m <sup>2</sup> /日

[オンロード・ディーゼル] 2t積級	11.5km 以下	958 m <sup>2</sup> /日
	14.5km 以下	928 m <sup>2</sup> /日
	17.5km 以下	899 m <sup>2</sup> /日
	19.5km 以下	873 m <sup>2</sup> /日
	21.5km 以下	848 m <sup>2</sup> /日
	23.5km 以下	824 m <sup>2</sup> /日
	26.0km 以下	791 m <sup>2</sup> /日
	28.0km 以下	760 m <sup>2</sup> /日
	30.0km 以下	732 m <sup>2</sup> /日
	32.0km 以下	706 m <sup>2</sup> /日
	34.5km 以下	674 m <sup>2</sup> /日
	35.0km 以下	644 m <sup>2</sup> /日
パッカー車 [回転式] 積載容量4m <sup>3</sup>	4.0km 以下	885 m <sup>2</sup> /日
	7.0km 以下	861 m <sup>2</sup> /日
	10.0km 以下	838 m <sup>2</sup> /日
	14.0km 以下	805 m <sup>2</sup> /日
	17.5km 以下	775 m <sup>2</sup> /日
	21.0km 以下	747 m <sup>2</sup> /日
	25.0km 以下	712 m <sup>2</sup> /日
	29.0km 以下	681 m <sup>2</sup> /日
	33.0km 以下	646 m <sup>2</sup> /日
35.0km 以下	614 m <sup>2</sup> /日	

(注) 1. ダンプトラックの運転日当たり運転時間は、5.9h とする。

2. パッカー車の運転日当たり運転時間は、6.2h とする。

⑤ 機械除草 (肩掛式)・集草

作業日当たり標準作業量	1,240 m <sup>2</sup> /日
-------------	-------------------------

⑥ 機械除草 (ハンドガイド式)・集草・積込運搬

運搬機種・規格	運搬距離	作業日当たり標準作業量
ダンプトラック [オンロード・ディーゼル] 2t積級	6.5km 以下	1,372 m <sup>2</sup> /日
	11.5km 以下	1,311 m <sup>2</sup> /日
	14.5km 以下	1,255 m <sup>2</sup> /日
	17.5km 以下	1,204 m <sup>2</sup> /日
	19.5km 以下	1,156 m <sup>2</sup> /日
	21.5km 以下	1,113 m <sup>2</sup> /日
	23.5km 以下	1,072 m <sup>2</sup> /日
	26.0km 以下	1,017 m <sup>2</sup> /日
	28.0km 以下	967 m <sup>2</sup> /日
	30.0km 以下	922 m <sup>2</sup> /日
	32.0km 以下	880 m <sup>2</sup> /日
	34.5km 以下	831 m <sup>2</sup> /日
	35.0km 以下	786 m <sup>2</sup> /日
パッカー車 [回転式] 積載容量4m <sup>3</sup>	4.0km 以下	1,179 m <sup>2</sup> /日
	7.0km 以下	1,136 m <sup>2</sup> /日
	10.0km 以下	1,096 m <sup>2</sup> /日

		14.0km 以下	1,040 m <sup>2</sup> /日		
		17.5km 以下	991 m <sup>2</sup> /日		
		21.0km 以下	945 m <sup>2</sup> /日		
		25.0km 以下	891 m <sup>2</sup> /日		
		29.0km 以下	842 m <sup>2</sup> /日		
		33.0km 以下	789 m <sup>2</sup> /日		
		35.0km 以下	742 m <sup>2</sup> /日		
		<p>(注) 1. ダンプトラックの運転日当たり運転時間は、5.9hとする。  2. パッカー車の運転日当たり運転時間は、6.2hとする。</p>			
<p>⑦ 機械除草 (ハンドガイド式)・集草</p> <table border="1"> <tr> <td>作業日当り標準作業量</td> <td>1,902 m<sup>2</sup>/日</td> </tr> </table>				作業日当り標準作業量	1,902 m <sup>2</sup> /日
作業日当り標準作業量	1,902 m <sup>2</sup> /日				

路面清掃工 (人力清掃工)	① 人力清掃工																																			
	<table border="1"> <thead> <tr> <th colspan="2">作業名</th> <th>作業日当たり標準作業量</th> </tr> </thead> <tbody> <tr> <td rowspan="3">路肩部</td> <td>少ない</td> <td>1.3 km/日</td> </tr> <tr> <td>普通</td> <td>0.25 km/日</td> </tr> <tr> <td>多い</td> <td>0.16 km/日</td> </tr> <tr> <td rowspan="3">歩道</td> <td>少ない</td> <td>2,000 m<sup>2</sup>/日</td> </tr> <tr> <td>普通</td> <td>164 m<sup>2</sup>/日</td> </tr> <tr> <td>多い</td> <td>109 m<sup>2</sup>/日</td> </tr> <tr> <td rowspan="3">横断歩道橋・地下道</td> <td>少ない</td> <td>1,000 m<sup>2</sup>/日</td> </tr> <tr> <td>普通</td> <td>455 m<sup>2</sup>/日</td> </tr> <tr> <td>多い</td> <td>286 m<sup>2</sup>/日</td> </tr> <tr> <td rowspan="2">中央分離帯</td> <td>普通</td> <td>3,333 m<sup>2</sup>/日</td> </tr> <tr> <td>多い</td> <td>909 m<sup>2</sup>/日</td> </tr> <tr> <td rowspan="2">歩道(草の処理)</td> <td>普通</td> <td>63 m<sup>2</sup>/日</td> </tr> <tr> <td>多い</td> <td>53 m<sup>2</sup>/日</td> </tr> </tbody> </table>		作業名		作業日当たり標準作業量	路肩部	少ない	1.3 km/日	普通	0.25 km/日	多い	0.16 km/日	歩道	少ない	2,000 m <sup>2</sup> /日	普通	164 m <sup>2</sup> /日	多い	109 m <sup>2</sup> /日	横断歩道橋・地下道	少ない	1,000 m <sup>2</sup> /日	普通	455 m <sup>2</sup> /日	多い	286 m <sup>2</sup> /日	中央分離帯	普通	3,333 m <sup>2</sup> /日	多い	909 m <sup>2</sup> /日	歩道(草の処理)	普通	63 m <sup>2</sup> /日	多い	53 m <sup>2</sup> /日
	作業名		作業日当たり標準作業量																																	
	路肩部	少ない	1.3 km/日																																	
		普通	0.25 km/日																																	
		多い	0.16 km/日																																	
	歩道	少ない	2,000 m <sup>2</sup> /日																																	
		普通	164 m <sup>2</sup> /日																																	
		多い	109 m <sup>2</sup> /日																																	
	横断歩道橋・地下道	少ない	1,000 m <sup>2</sup> /日																																	
		普通	455 m <sup>2</sup> /日																																	
		多い	286 m <sup>2</sup> /日																																	
中央分離帯	普通	3,333 m <sup>2</sup> /日																																		
	多い	909 m <sup>2</sup> /日																																		
歩道(草の処理)	普通	63 m <sup>2</sup> /日																																		
	多い	53 m <sup>2</sup> /日																																		
(注) 作業日当たり標準作業量は、普通作業員1名の場合。																																				
側溝清掃工 (人力清掃工)	① 側溝清掃(人力清掃工)																																			
	<table border="1"> <thead> <tr> <th>側溝蓋規格</th> <th>作業日当たり標準作業量</th> </tr> </thead> <tbody> <tr> <td>無蓋</td> <td>63 m/日</td> </tr> <tr> <td>有蓋 コンクリート蓋</td> <td>26 m/日</td> </tr> <tr> <td>有蓋 鋼蓋(ボルト締無)</td> <td>23 m/日</td> </tr> <tr> <td>有蓋 鋼蓋(ボルト締有)</td> <td>15 m/日</td> </tr> </tbody> </table>		側溝蓋規格	作業日当たり標準作業量	無蓋	63 m/日	有蓋 コンクリート蓋	26 m/日	有蓋 鋼蓋(ボルト締無)	23 m/日	有蓋 鋼蓋(ボルト締有)	15 m/日																								
	側溝蓋規格	作業日当たり標準作業量																																		
	無蓋	63 m/日																																		
	有蓋 コンクリート蓋	26 m/日																																		
有蓋 鋼蓋(ボルト締無)	23 m/日																																			
有蓋 鋼蓋(ボルト締有)	15 m/日																																			
(注) 作業日当たり標準作業量は、普通作業員1名の場合。																																				
集水桝清掃工 (人力清掃工)	① 集水桝清掃工(人力清掃工)																																			
	<table border="1"> <thead> <tr> <th>蓋の有無及び土砂厚</th> <th>作業日当たり標準作業量</th> </tr> </thead> <tbody> <tr> <td>有蓋 25 cm 未満</td> <td>13 箇所/日</td> </tr> <tr> <td>有蓋 25 cm 以上</td> <td>9.9 箇所/日</td> </tr> <tr> <td>無蓋 25 cm 未満</td> <td>23 箇所/日</td> </tr> <tr> <td>無蓋 25 cm 以上</td> <td>12 箇所/日</td> </tr> </tbody> </table>		蓋の有無及び土砂厚	作業日当たり標準作業量	有蓋 25 cm 未満	13 箇所/日	有蓋 25 cm 以上	9.9 箇所/日	無蓋 25 cm 未満	23 箇所/日	無蓋 25 cm 以上	12 箇所/日																								
	蓋の有無及び土砂厚	作業日当たり標準作業量																																		
	有蓋 25 cm 未満	13 箇所/日																																		
	有蓋 25 cm 以上	9.9 箇所/日																																		
無蓋 25 cm 未満	23 箇所/日																																			
無蓋 25 cm 以上	12 箇所/日																																			
(注) 作業日当たり標準作業量は、普通作業員1名の場合。																																				

工 種 名	設 定 内 容													
沓座拡幅工	① 沓座拡幅工 <table border="1" data-bbox="443 264 1198 499"> <thead> <tr> <th data-bbox="443 264 831 297">作業名</th> <th data-bbox="836 264 1198 297">作業日当たり標準作業量</th> </tr> </thead> <tbody> <tr> <td data-bbox="443 304 831 338">チップング (厚 2 cm 以下)</td> <td data-bbox="836 304 1198 338">5.3 m<sup>2</sup>/日</td> </tr> <tr> <td data-bbox="443 344 831 378">アンカー筋挿入</td> <td data-bbox="836 344 1198 378">97 本/日</td> </tr> <tr> <td data-bbox="443 385 831 418">鉄筋 (沓座拡幅工)</td> <td data-bbox="836 385 1198 418">0.73 t/日</td> </tr> <tr> <td data-bbox="443 425 831 459">型枠 (沓座拡幅工)</td> <td data-bbox="836 425 1198 459">15 m<sup>2</sup>/日</td> </tr> <tr> <td data-bbox="443 465 831 499">コンクリート (沓座拡幅工)</td> <td data-bbox="836 465 1198 499">7.1 m<sup>3</sup>/日</td> </tr> </tbody> </table>		作業名	作業日当たり標準作業量	チップング (厚 2 cm 以下)	5.3 m <sup>2</sup> /日	アンカー筋挿入	97 本/日	鉄筋 (沓座拡幅工)	0.73 t/日	型枠 (沓座拡幅工)	15 m <sup>2</sup> /日	コンクリート (沓座拡幅工)	7.1 m <sup>3</sup> /日
作業名	作業日当たり標準作業量													
チップング (厚 2 cm 以下)	5.3 m <sup>2</sup> /日													
アンカー筋挿入	97 本/日													
鉄筋 (沓座拡幅工)	0.73 t/日													
型枠 (沓座拡幅工)	15 m <sup>2</sup> /日													
コンクリート (沓座拡幅工)	7.1 m <sup>3</sup> /日													
路肩整正 (人力による土はね)	① 路肩整正 (人力による土はね) <table border="1" data-bbox="443 573 1161 629"> <tbody> <tr> <td data-bbox="443 573 820 629">作業日当たり標準作業量</td> <td data-bbox="825 573 1161 629">37 m<sup>2</sup>/日</td> </tr> </tbody> </table> (注) 作業日当たり標準作業量は、普通作業員 1 名の場合。		作業日当たり標準作業量	37 m <sup>2</sup> /日										
作業日当たり標準作業量	37 m <sup>2</sup> /日													

工 種 名	設 定 内 容																				
鋼橋床版工	① 鋼橋床版工 <table border="1" data-bbox="424 264 1394 461"> <thead> <tr> <th colspan="2" data-bbox="424 264 1091 302">作 業 名</th> <th data-bbox="1091 264 1394 302">作業日当たり標準作業量</th> </tr> </thead> <tbody> <tr> <td data-bbox="424 302 671 340" rowspan="3">型枠（鋼橋床版）</td> <td data-bbox="671 302 1091 340">型枠の補正係数 無し</td> <td data-bbox="1091 302 1394 340">20 m<sup>2</sup>/日</td> </tr> <tr> <td data-bbox="671 340 1091 378">型枠の補正係数 0.05 以下</td> <td data-bbox="1091 340 1394 378">19 m<sup>2</sup>/日</td> </tr> <tr> <td data-bbox="671 378 1091 416">型枠の補正係数 0.06 以上 0.10 以下</td> <td data-bbox="1091 378 1394 416">18 m<sup>2</sup>/日</td> </tr> <tr> <td data-bbox="424 416 671 461">養生（鋼橋床版）</td> <td colspan="2" data-bbox="671 416 1394 461">63 m<sup>2</sup>/日</td> </tr> </tbody> </table>			作 業 名		作業日当たり標準作業量	型枠（鋼橋床版）	型枠の補正係数 無し	20 m <sup>2</sup> /日	型枠の補正係数 0.05 以下	19 m <sup>2</sup> /日	型枠の補正係数 0.06 以上 0.10 以下	18 m <sup>2</sup> /日	養生（鋼橋床版）	63 m <sup>2</sup> /日						
作 業 名		作業日当たり標準作業量																			
型枠（鋼橋床版）	型枠の補正係数 無し	20 m <sup>2</sup> /日																			
	型枠の補正係数 0.05 以下	19 m <sup>2</sup> /日																			
	型枠の補正係数 0.06 以上 0.10 以下	18 m <sup>2</sup> /日																			
養生（鋼橋床版）	63 m <sup>2</sup> /日																				
橋梁排水管 設置工	① 排水管 <table border="1" data-bbox="424 533 1385 730"> <thead> <tr> <th data-bbox="424 533 831 611" rowspan="2">作 業 名</th> <th colspan="2" data-bbox="831 533 1142 571">作業日当たり標準作業量</th> <th data-bbox="1142 533 1385 611" rowspan="2">摘 要</th> </tr> <tr> <th data-bbox="831 571 986 611">足場有り</th> <th data-bbox="986 571 1142 611">足場無し</th> </tr> </thead> <tbody> <tr> <td data-bbox="424 611 831 649">コンクリートアンカーボルト設置</td> <td data-bbox="831 611 986 649">56 本/日</td> <td data-bbox="986 611 1142 649">76 本/日</td> <td data-bbox="1142 611 1385 649"></td> </tr> <tr> <td data-bbox="424 649 831 687">排水管設置</td> <td data-bbox="831 649 986 687">17 m/日</td> <td data-bbox="986 649 1142 687">22 m/日</td> <td data-bbox="1142 649 1385 687"></td> </tr> <tr> <td data-bbox="424 687 831 730"></td> <td data-bbox="831 687 986 730"></td> <td data-bbox="986 687 1142 730"></td> <td data-bbox="1142 687 1385 730"></td> </tr> </tbody> </table>			作 業 名	作業日当たり標準作業量		摘 要	足場有り	足場無し	コンクリートアンカーボルト設置	56 本/日	76 本/日		排水管設置	17 m/日	22 m/日					
作 業 名	作業日当たり標準作業量		摘 要																		
	足場有り	足場無し																			
コンクリートアンカーボルト設置	56 本/日	76 本/日																			
排水管設置	17 m/日	22 m/日																			

工 種 名	設 定 内 容						
現場発生品 及び支給品 運搬	① 現場発生品・支給品運搬						
	片道運搬 距離	1回当たり 平均積載質量	作業日当たり 標準作業量	片道運搬 距離	1回当たり 平均積載質量	作業日当たり 標準作業量	
	2.0km 以下	0.1t 以下	73 回/日	14.0km 以下	2.0t 超 2.6t 以下	4.3 回/日	
		0.1t 超 0.2t 以下	56 回/日		2.6t 超 2.95t 以下	4.0 回/日	
		0.2t 超 0.3t 以下	45 回/日		20.0km 以下	0.1t 以下	5.1 回/日
		0.3t 超 0.5t 以下	35 回/日	0.1t 超 0.2t 以下		5.0 回/日	
		0.5t 超 0.8t 以下	25 回/日	0.2t 超 0.3t 以下		4.8 回/日	
		0.8t 超 1.1t 以下	19 回/日	0.3t 超 0.5t 以下		4.7 回/日	
		1.1t 超 1.5t 以下	15 回/日	0.5t 超 0.8t 以下		4.5 回/日	
		1.5t 超 2.0t 以下	12 回/日	0.8t 超 1.1t 以下		4.2 回/日	
		2.0t 超 2.6t 以下	9.0 回/日	1.1t 超 1.5t 以下		4.0 回/日	
		2.6t 超 2.95t 以下	7.6 回/日	1.5t 超 2.0t 以下	3.7 回/日		
	5.0km 以下	0.1t 以下	24 回/日	27.0km 以下	2.0t 超 2.6t 以下	3.4 回/日	
		0.1t 超 0.2t 以下	21 回/日		2.6t 超 2.95t 以下	3.2 回/日	
		0.2t 超 0.3t 以下	20 回/日		35.0km 以下	0.1t 以下	3.7 回/日
		0.3t 超 0.5t 以下	17 回/日			0.1t 超 0.3t 以下	3.6 回/日
		0.5t 超 0.8t 以下	15 回/日			0.3t 超 0.5t 以下	3.5 回/日
		0.8t 超 1.1t 以下	12 回/日			0.5t 超 0.8t 以下	3.4 回/日
		1.1t 超 1.5t 以下	10 回/日			0.8t 超 1.1t 以下	3.2 回/日
		1.5t 超 2.0t 以下	8.6 回/日			1.1t 超 1.5t 以下	3.1 回/日
		2.0t 超 2.6t 以下	7.2 回/日			1.5t 超 2.0t 以下	2.9 回/日
	2.6t 超 2.95t 以下	6.3 回/日	2.0t 超 2.6t 以下	2.7 回/日			
	9.0km 以下	0.2t 以下	12 回/日	46.0km 以下	2.6t 超 2.95t 以下	2.6 回/日	
		0.2t 超 0.3t 以下	11 回/日		60.0km 以下	0.2t 以下	2.8 回/日
		0.3t 超 0.5t 以下	10 回/日			0.2t 超 0.5t 以下	2.7 回/日
		0.5t 超 0.8t 以下	9.2 回/日			0.5t 超 0.8t 以下	2.6 回/日
		0.8t 超 1.1t 以下	8.2 回/日			0.8t 超 1.1t 以下	2.5 回/日
		1.1t 超 1.5t 以下	7.3 回/日			1.1t 超 1.5t 以下	2.4 回/日
		1.5t 超 2.0t 以下	6.4 回/日			1.5t 超 2.0t 以下	2.3 回/日
		2.0t 超 2.6t 以下	5.6 回/日			2.0t 超 2.6t 以下	2.2 回/日
	2.6t 超 2.95t 以下	5.0 回/日	2.6t 超 2.95t 以下	2.1 回/日			
	14.0km 以下	0.1t 以下	7.4 回/日	46.0km 以下	0.5t 以下	2.1 回/日	
		0.1t 超 0.2t 以下	7.2 回/日		0.5t 超 1.1t 以下	2.0 回/日	
		0.2t 超 0.3t 以下	7.0 回/日		1.1t 超 1.5t 以下	1.9 回/日	
		0.3t 超 0.5t 以下	6.7 回/日		1.5t 超 2.6t 以下	1.8 回/日	
		0.5t 超 0.8t 以下	6.2 回/日		2.6t 超 2.95t 以下	1.7 回/日	
		0.8t 超 1.1t 以下	5.8 回/日	60.0km 以下	0.8t 以下	1.6 回/日	
		1.1t 超 1.5t 以下	5.3 回/日		0.8t 超 2.0t 以下	1.5 回/日	
		1.5t 超 2.0t 以下	4.8 回/日		2.0t 超 2.95t 以下	1.4 回/日	

### ③ 1日未満で完了する作業の積算

#### 1. 適用条件

本基準は、変更積算にのみ適用する。

施工実施に当たり、1日未満で完了する作業量の作業が見込まれ、施工パッケージ型積算基準と乖離が認められる場合に本基準を用いて積算するものとする。

本基準の採用に当たっては、契約期間内に受注者から当該積算の適用についての請求があった場合に、受発注者間の協議において、作業内容が当該積算基準に該当すると認められる場合に適用する。

同一作業員の作業がほか工種・細別の作業と組合せて1日作業となる場合には、当該積算は適用しない。

#### 2. 適用範囲

1日未満で完了する作業の積算は、表に記載の施工パッケージを使用して積算する工事に限って適用するものとする。

工種		施工パッケージ	単位	作業日当たり標準作業量	摘要	
土工	床掘り工	床掘り	m <sup>3</sup>	32	・床掘りは、条件区分で、施工方法が「上記以外（小規模）」の場合に限って適用する。	
		舗装版破碎積込み（小規模土工）	m <sup>2</sup>	23		
	埋戻し工	埋戻し	m <sup>3</sup>	40	・埋戻しは、条件区分で、施工方法が「上記以外（小規模）」の場合に限って適用する。 ・埋戻し、タンパ締固めに係る作業を一連の作業として判定する。	
		タンパ締固め	m <sup>3</sup>	36		
共通工	法面整形工	法面整形	m <sup>2</sup>	各条件による		
	基礎・裏込砕石工	基礎砕石	m <sup>2</sup>	155		・基礎砕石、裏込砕石に係る作業を一連の作業として判定する。
		裏込砕石	m <sup>3</sup>	38		
	排水構造物工	ヒューム管（B形管）	m	各条件による	・ヒューム管（B型管）、ボックスカルバート、暗渠排水管、フィルター材、管（函）渠型側溝、プレキャスト集水枡、鉄筋コンクリート台付管、プレキャストL型側溝（製品長 0.6m/個）、プレキャストマンホール、PC管、コルゲートパイプ、コルゲートフリュームに係る作業を一連の作業として判定する。	
		ボックスカルバート	m	各条件による		
		暗渠排水管	m	各条件による		
		フィルター材	m <sup>3</sup>	36		
		管（函）渠型側溝（製品長 2m/個）	m	各条件による		
		プレキャスト集水枡	基	各条件による		
		プレキャスト集水枡（材料費）	基	-		
鉄筋コンクリート台付管	m	各条件による				



工種		施工パッケージ	単位	作業日当たり 標準作業量	摘要
共通工	排水構造物工	プレキャストL型側溝 (製品長 0.6m/個)	m	L型側溝単体：33 L型側溝＋ 基礎砕石：29	・石積取壊し（人力）、コンクリートはつり、積込み（コンクリート殻）に係る作業を一連の作業として判定する。
		プレキャストマンホール	基	2,000kg/基以下：4 2,000kg/基を超え 4,000kg/基以下：3	
		PC管	m	各条件による	
		コルゲートパイプ	m	各条件による	
		コルゲートフリューム	m	各条件による	
	構造物取壊し工	石積取壊し（人力）	m <sup>2</sup>	各条件による	
		コンクリートはつり	m <sup>2</sup>	3cm以下：21 3cmを超え 6cm以下：13	
		積込み(コンクリート殻)	m <sup>3</sup>	260	
	殻運搬	殻運搬	m <sup>3</sup>	各条件による	
	コンクリート工	コンクリート工	コンクリート	m <sup>3</sup>	
モルタル練			m <sup>3</sup>	各条件による	
型枠工		型枠	m <sup>2</sup>	各条件による	・型枠、化粧型枠に係る作業を一連の作業として判定する。
		化粧型枠	m <sup>2</sup>	-	
		化粧型枠（材料費）	m <sup>2</sup>	-	
		撤去しない埋設型枠 （材料費）	m <sup>2</sup>	-	

工種		施工パッケージ	単位	作業日当たり 標準作業量	摘要
河川海岸維持	巨石積（張） 工	巨石張（練）	m <sup>2</sup>	25	・巨石張（練）、巨石張（空）、 巨石積（練）に係る作業を一連の作業として判定する。
		巨石張（空）	m <sup>2</sup>	27	
		巨石積（練）	m <sup>2</sup>	30	
		巨石（材料費）	m <sup>2</sup>	-	
		巨石採取	個	38	
	木杭打工	木杭打	本	58	
	護岸基礎 ブロック工	プレキャスト基礎	m	各条件による	・プレキャスト基礎、中詰コンクリート打設に係る作業を一連の作業として判定する。
		プレキャスト基礎 （材料費）	m	-	
		中詰コンクリート （材料費）	m	-	
		中詰コンクリート打設	m <sup>3</sup>	17	
	かごマット工 （スロープ型）	かごマット設置 （スロープ型）	m <sup>2</sup>	各条件による	
	野芝種子 吹付工	野芝種子吹付	m <sup>2</sup>	1,429	・野芝種子吹付、被覆シート張、養生（散水養生）に係る作業を一連の作業として判定する。
		被覆シート張	m <sup>2</sup>	1,429	
		養生（散水養生）	m <sup>2</sup>	1,667	
	袋詰玉石工	袋詰玉石	袋	各条件による	
笠コンクリート ブロック据付工	笠コンクリートブロック	m	各条件による		
	笠コンクリートブロック （材料費）	m	-		

工種		施工パッケージ	単位	作業日当たり 標準作業量	摘要
道路舗装	路盤工	不陸整正	m <sup>2</sup>	1,580	<ul style="list-style-type: none"> <li>・不陸整正、下層路盤（車道・路肩部）、上層路盤（車道・路肩部）（条件区分で、材料が「粒度調整碎石」に限る。）に係る作業を一連の作業として判定する。</li> <li>※上層路盤（車道・路肩部）（条件区分で、材料が「瀝青安定処理」に限る。）については、アスファルト舗装工の適用による。</li> </ul>
		下層路盤（車道・路肩部）	m <sup>2</sup>	1,110	
		上層路盤（車道・路肩部）	m <sup>2</sup>	瀝青安定処理 : 2,300 粒度調整碎石 : 1,110	
		下層路盤（歩道部）	m <sup>2</sup>	268	
		上層路盤（歩道部）	m <sup>2</sup>	268	
		アスファルト舗装工	基層（車道・路肩部）	m <sup>2</sup>	
	中間層（車道・路肩部）	m <sup>2</sup>	各条件による		
	表層（車道・路肩部）	m <sup>2</sup>	各条件による		
	基層（歩道部）	m <sup>2</sup>	各条件による		
	中間層（歩道部）	m <sup>2</sup>	各条件による		
	表層（歩道部）	m <sup>2</sup>	各条件による		
	アスカープ	m	260		
	道路付属施設	立入り防止柵工	基礎ブロック、鋼管基礎	基	各条件による
金網・支柱（立入防止柵）			m	各条件による	
金網・支柱（立入防止柵）（材料費）			m	-	
支柱（立入防止柵）			本	各条件による	
支柱（立入防止柵）（材料費）			本	-	
門扉			基	各条件による	
門扉（材料費）			基	-	
道路付属物設置工		距離標	本	各条件による	
道路維持修繕	路面切削工	路面切削	m <sup>2</sup>	各条件による	
		殻運搬（路面切削）	m <sup>3</sup>	各条件による	
	舗装版破砕工	舗装版破砕	m <sup>2</sup>	各条件による	
	舗装版切断工	舗装版切断	m	各条件による	
	舗装版クラック補修工	クラック補修	m	620	<ul style="list-style-type: none"> <li>・クラック補修、クラック防止シート張に係る作業を一連の作業として判定する。</li> </ul>
		注入材（材料費）	m	-	
		クラック防止シート張	m	930	
クラック防止シート（材料費）		m	-		

工種		施工パッケージ	単位	作業日当たり 標準作業量	摘要
道路維持修繕	橋梁地覆補修工	取壊し	m <sup>3</sup>	1.4	
		鉄筋	t	0.36	
		コンクリート	m <sup>3</sup>	0.76	
	橋梁補修工 (現場溶接鋼桁補強工)	現場溶接鋼桁補強	m	14	
	落橋防止装置工	コンクリート削孔 (コアボーリングマシン)	孔	各条件による	・コンクリート削孔(コアボーリングマシン) 又は(ハンマドリル) もしくは(さく岩機[ハンドドリル])、アンカー、充填補修に係る作業を一連の作業として判定する。
		コンクリート削孔 (ハンマドリル)	孔	84	
		コンクリート削孔 (さく岩機[ハンドドリル])	孔	200 超え 500 以下 : 48 500 超え 800 以下 : 38	
		アンカー	本	各条件による	
		アンカー材 (材料費)	本	-	
		注入材 (材料費)	本	-	
		充填補修	孔	59	
		補修材 (材料費)	孔	-	
		現場孔明 (鋼構造物)	本	10 本以上 /箇所:80 作業性の悪い 箇所等:40	

工種		施工パッケージ	単位	作業日当たり標準作業量	摘要
道路維持修繕	トンネル漏水対策工	面導水	m <sup>2</sup>	34	・面導水、線導水に係る作業を一連の作業として判定する。
		面導水 (材料費)	m <sup>2</sup>	-	
		線導水	m	10	
		線導水 (材料費)	m	-	
	沓座拡幅工	チッピング (厚 1~2cm)	m <sup>2</sup>	13	・チッピング (厚 1~2cm)、アンカーボルト挿入、及び落橋防止装置工のうちコンクリート削孔 (コアボーリングマシン)、コンクリート削孔 (ハンマドリル)、コンクリート削孔 (さく岩機 [ハンドドリル]) に係る作業を一連の作業として判定する。
		アンカーボルト挿入	本	333	
		アンカーボルト (材料費)	本	-	
		注入材 (材料費)	本	-	
	路肩整正 (人力による土はね)	路肩整正 (人力による土はね)	m <sup>2</sup>	37	
	防護柵復旧工	ガードレール復旧	m	コンクリート、土中 建込用支柱及びレール : 3.6 レールのみ : 5.0	・ガードレール復旧、ガードパイプ復旧に係る作業を一連の作業として判定する。
ガードパイプ復旧		m	コンクリート、土中 建込用支柱及びパイプ : 4.9 パイプのみ : 6.8		

### 3. 判定方法

1日未満で完了する作業の判定は、次の方法によるものとする。

(1) 施工パッケージが1つ、かつ条件区分が1つの場合の判定方法

$x/D < 1$  の場合に1日未満で完了する作業とする。

x : 作業量

D : 作業日当たり標準作業量

(2) 複数の施工パッケージもしくは条件区分を一連の作業として判定する場合の判定方法

$\sum (x_i/D_i) < 1$  の場合に1日未満で完了する作業とする。

$x_i$  : 各施工パッケージにおける各条件区分の作業量

$D_i$  : 各施工パッケージにおける各条件区分の作業日当たり標準作業量

(3) 判定に使用する作業量の考え方

- ・判定に使用する作業量は、施工パッケージ毎の作業量とする。ただし、表の摘要欄に、関連する施工パッケージを一連の作業として判定する旨の記載があるものについては、摘要欄の記載によるものとする。
- ・一つの施工パッケージで異なる条件区分の作業量がある場合には、一連の作業として判定する。
- ・判定に使用する作業量は、1箇所当たりの作業量とする。
- ・施工箇所の点在範囲が1km程度を超えるなど、同一施工箇所として取り扱えないと判断する場合には、別箇所として扱うものとする。
- ・上記以外は、1工事の全作業量を1箇所当たりの作業量とする。
- ・日々の作業量が受注者の責によらず制約される場合、その他の現場条件等により、上記により難しい場合は、別途考慮できるものとする。

#### 4. 積算方法

1日未満で完了する作業の積算は、以下の方法によるものとする。

##### (1) 施工パッケージが1つ、かつ条件区分が1つの場合の積算方法

###### 1) $x/D < 1/2$ の場合

機械費及び労務費は、作業量にかかわらず、作業日当たり標準作業量の  $1/2$  の量を実施した場合の金額を計上する。材料費は、作業量分の金額を計上する。

###### 2) $1/2 \leq x/D < 1$ の場合

機械費及び労務費は、作業量にかかわらず、作業日当たり標準作業量を実施した場合の金額を計上する。材料費は、作業量分の金額を計上する。

##### (2) 複数の施工パッケージもしくは条件区分を一連の作業として判定する場合の積算方法

$\alpha \times \sum (x_i/D_i) = 1$  となる  $\alpha$  を計算し、 $\alpha \times x_i$  をそれぞれの施工パッケージや条件区分の修正作業日当たり標準作業量  $D'_i$  とする。

###### 1) $\sum (x_i/D_i) < 1/2$ の場合

機械費及び労務費は、作業量にかかわらず、それぞれの施工パッケージや条件区分において、修正作業日当たり標準作業量  $D'_i$  の  $1/2$  の量を実施した場合の金額を計上する。材料費は、それぞれの施工パッケージや条件区分の作業量分の金額を計上する。

###### 2) $1/2 \leq \sum (x_i/D_i) < 1$ の場合

機械費及び労務費は、作業量にかかわらず、それぞれの施工パッケージや条件区分において、修正作業日当たり標準作業量  $D'_i$  を実施した場合の金額を計上する。材料費は、それぞれの施工パッケージや条件区分の作業量分の金額を計上する。

##### (3) 端数処理

1) 作業日当たり標準作業量  $D$  の  $1/2$  の量は、整数とし、小数第1位を四捨五入する。ただし、作業日当たり標準作業量  $D$  が小数である場合は、四捨五入により、同じ桁数となるようにする。

2)  $\alpha$  は、小数第2位までとし、小数第3位を四捨五入する。

3) 修正作業日当たり標準作業量  $D'_i$  は、整数とし、小数第1位を四捨五入する。ただし、各施工パッケージにおける各条件区分の作業日当たり標準作業量  $D_i$  が小数である場合は、四捨五入により、同じ桁数となるようにする。

4)  $D'_i$  の  $1/2$  の量は、 $D'_i$  を計算した上で、1) と同様とする。

#### 5. 参考資料

##### 5-1 機械費・労務費及び材料費の積算金額のイメージ

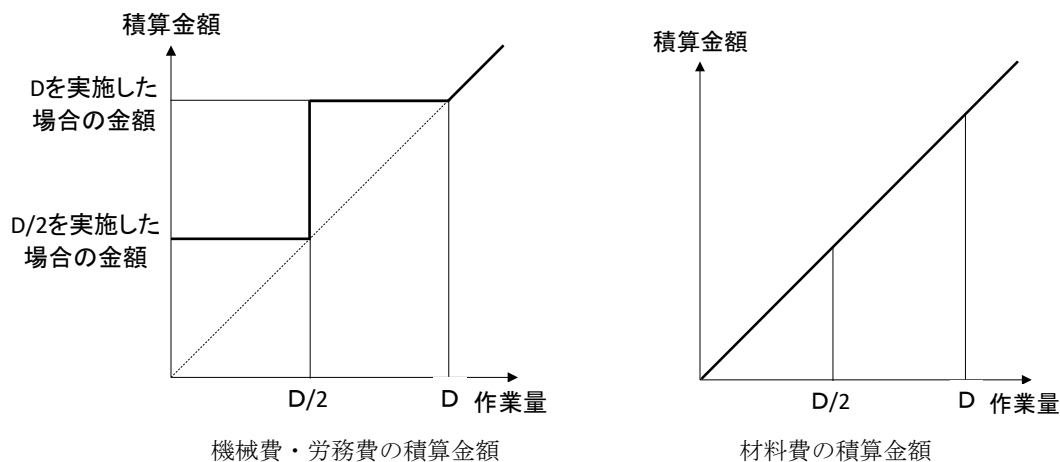

5-2 計算例

(1) 施工パッケージが1つ、かつ条件区分が1つの場合

	単位	設計数量	作業日当たり標準作業量
施工パッケージ1	m	x1=200	D1=800

1) 判定

$$x1/D1 = 200/800 = 0.25 < 1$$

従って、この場合は、 $x/D < 1$  なので、作業量が1日未満で完了する数量の作業に該当する。

2) 積算

$$x1/D1 < 1/2 \text{ より}$$

施工パッケージ1：機械費及び労務費は、 $D1/2 = 400$  m分の金額を計上する。

材料費は、 $x1 = 200$  m分の金額を計上する。

(2) 複数の施工パッケージもしくは条件区分を一連の作業として判定する場合

	単位	設計数量	作業日当たり標準作業量
施工パッケージ1	m	x1=200	D1=800
施工パッケージ2	m <sup>2</sup>	x2=100	D2=300
施工パッケージ3	m <sup>3</sup>	x3= 5	D3= 50

1) 判定

$$\Sigma (xi/Di) = x1/D1 + x2/D2 + x3/D3 = 200/800 + 100/300 + 5/50 = 0.68 < 1$$

従って、この場合は、 $\Sigma (xi/Di) < 1$  なので、作業量が1日未満で完了する数量の作業に該当する。

2) 積算

$$\alpha \times \Sigma (xi/Di) = \alpha \times ( 200/800 + 100/300 + 5/50 ) = 1 \text{ となる } \alpha \text{ を計算する。}$$

$$\alpha = 1.463 \dots = 1.46$$

修正作業日当たり標準作業量

$$\text{施工パッケージ1 } D' 1 = \alpha \times x1 = 1.46 \times 200 = 292$$

$$\text{施工パッケージ2 } D' 2 = \alpha \times x2 = 1.46 \times 100 = 146$$

$$\text{施工パッケージ3 } D' 3 = \alpha \times x3 = 1.46 \times 5 = 7.3 = 7$$

$$1/2 \leq \Sigma (xi/Di) = 0.68 < 1 \text{ より}$$

施工パッケージ1：機械費及び労務費は、 $D' 1 = 292$  m分の金額を計上する。

材料費は、 $x1 = 200$  m分の金額を計上する。

施工パッケージ2：機械費及び労務費は、 $D' 2 = 146$  m<sup>2</sup>分の金額を計上する。

材料費は、 $x2 = 100$  m<sup>2</sup>分の金額を計上する。

施工パッケージ3：機械費及び労務費は、 $D' 3 = 7$  m<sup>3</sup>分の金額を計上する。

材料費は、 $x3 = 5$  m<sup>3</sup>分の金額を計上する。