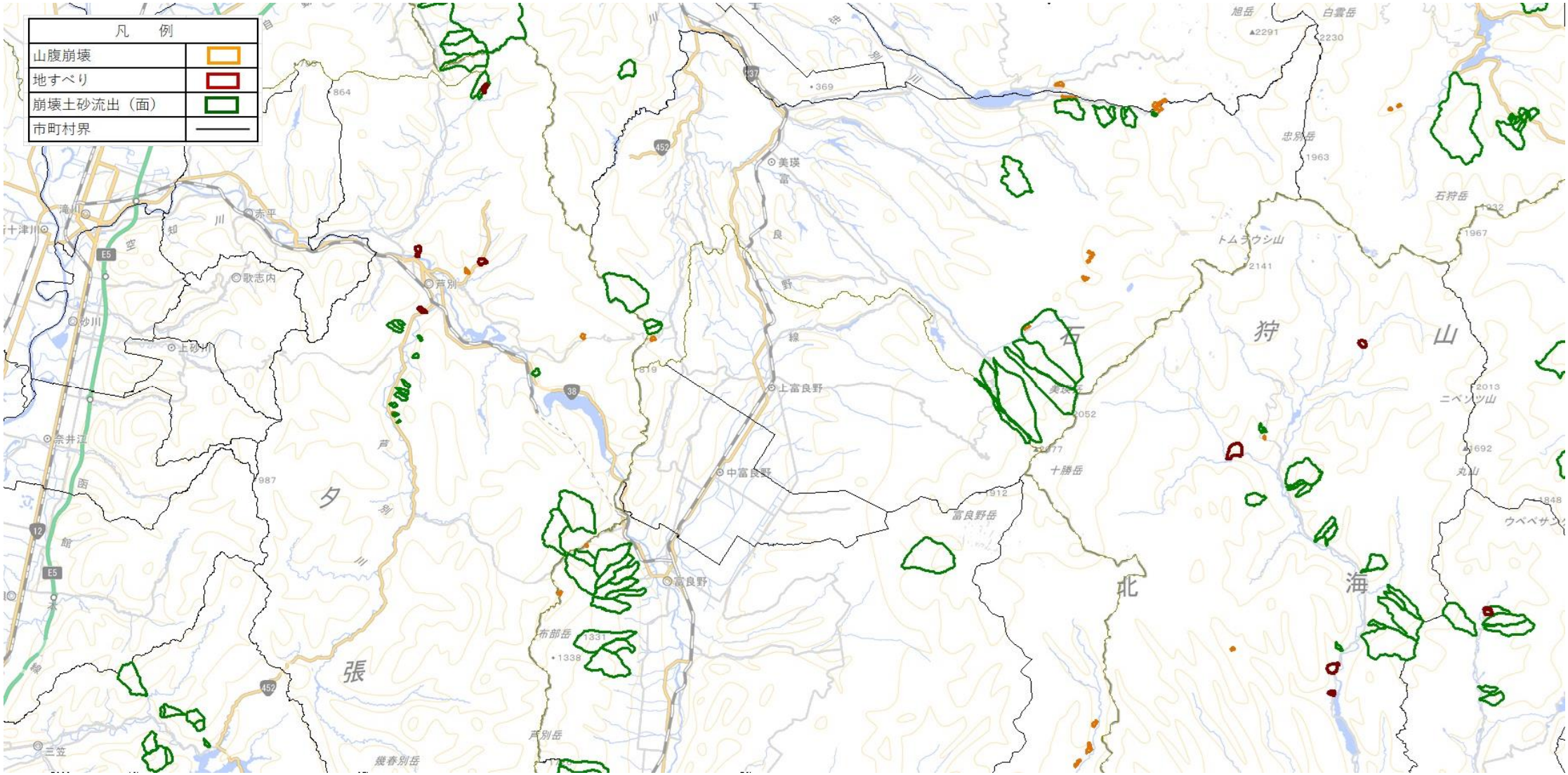
凡　例
山腹崩壊
地すべり
崩壊土砂流出（面）
市町村界
美瑛
富良野
上富良野
中富良野
芦別
滝川
赤平
歌志内
砂川
上砂川
奈井江
三笠
十勝岳
富良野岳
布部岳
芦別岳
幾春別岳
トムラウシ山
ニペソツ山
石狩山
夕張
北海