# 北海道森林管理局
# 保護林・緑の回廊位置図

凡例

- 行政区画
- 森林計画区界
- 森林管理署界
- 国有林野
- 森林管理署

保護林・緑の回廊 （令和6年4月1日現在）

- （森）：森林生態系保護地域（保存地区）
- （森）：森林生態系保護地域（保全利用地区）
- （生）：生物群集保護林
- （希）：希少個体群保護林
- （緑）：緑の回廊

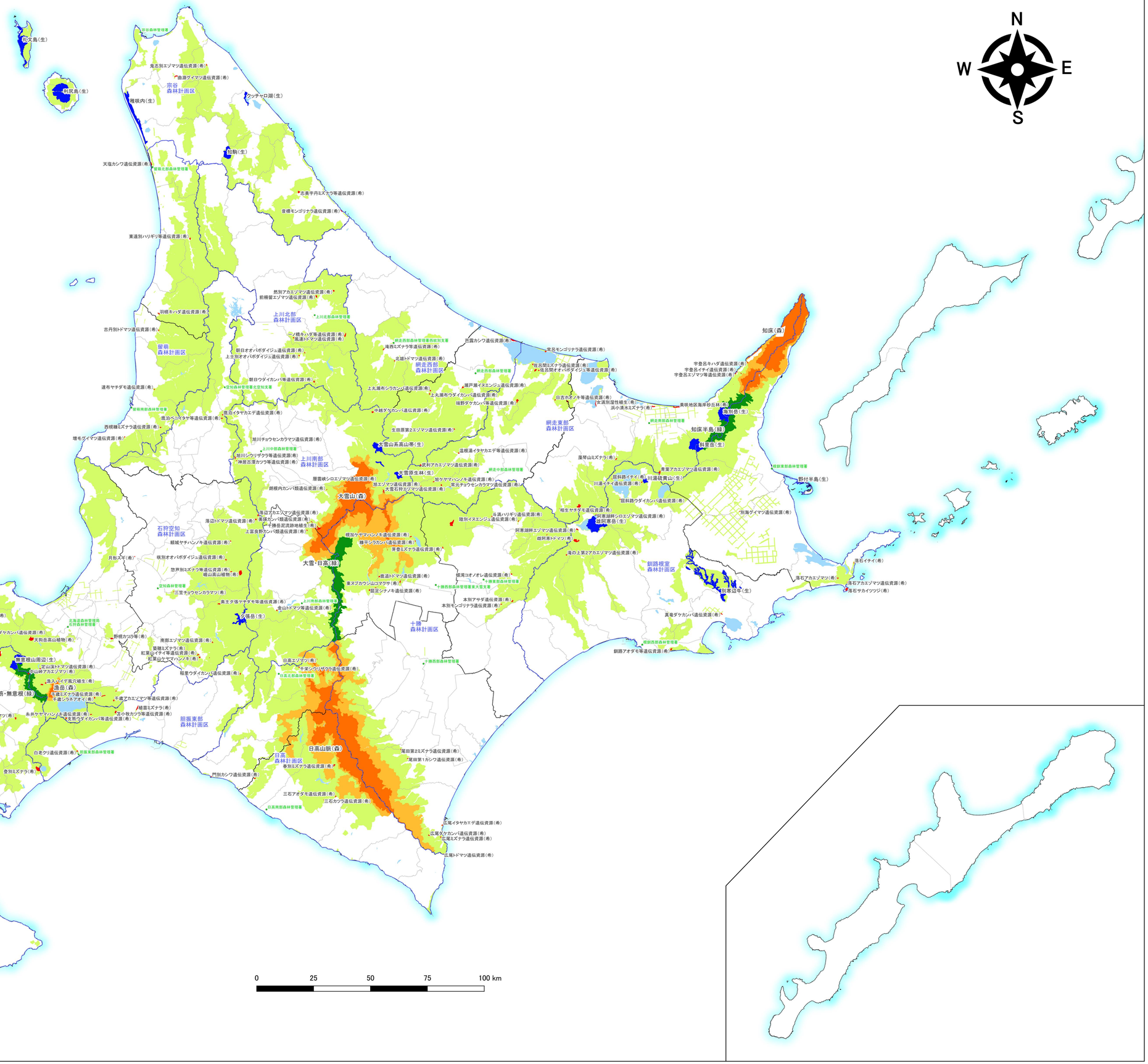


「国土数値情報」（国土交通省）をもとに北海道森林管理局が編集・加工