北海道森林管理局　十勝森林計画区
十勝東部森林管理署　国有林野施業実施計画図　喜登牛（11-10）

第１３公共座標

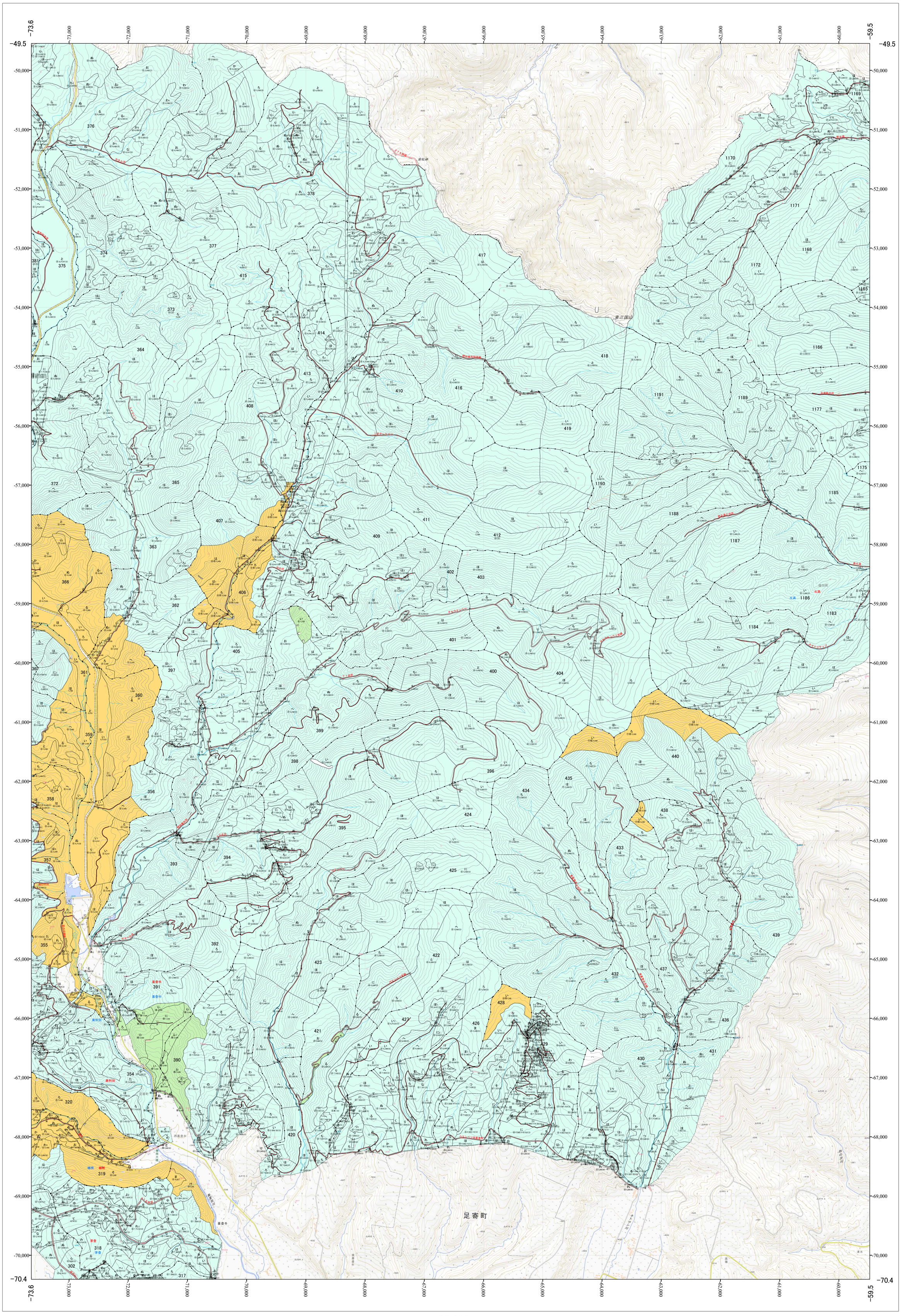

北海道森林管理局　十勝東部森林管理署

十勝東部　喜登牛

十勝東部　喜登牛

令和五年度　第六次樹立

「測量法に基づく国土地理院長承認（使用）R 5JHs 635」
この地図は、国土地理院長の承認を得て、同院発行の電子地形図を用いて作成したものである。
第三者がさらに複製する場合には、国土地理院長の承認を得なければならない。