許可なく複製を禁ずる
北海道森林管理局

石狩空知森林計画区
第６次国有林野施業実施計画図

空知森林管理署

面積：継　立　5,833.66ha
　　夕　張　7,073.49ha

第14葉（全52葉）

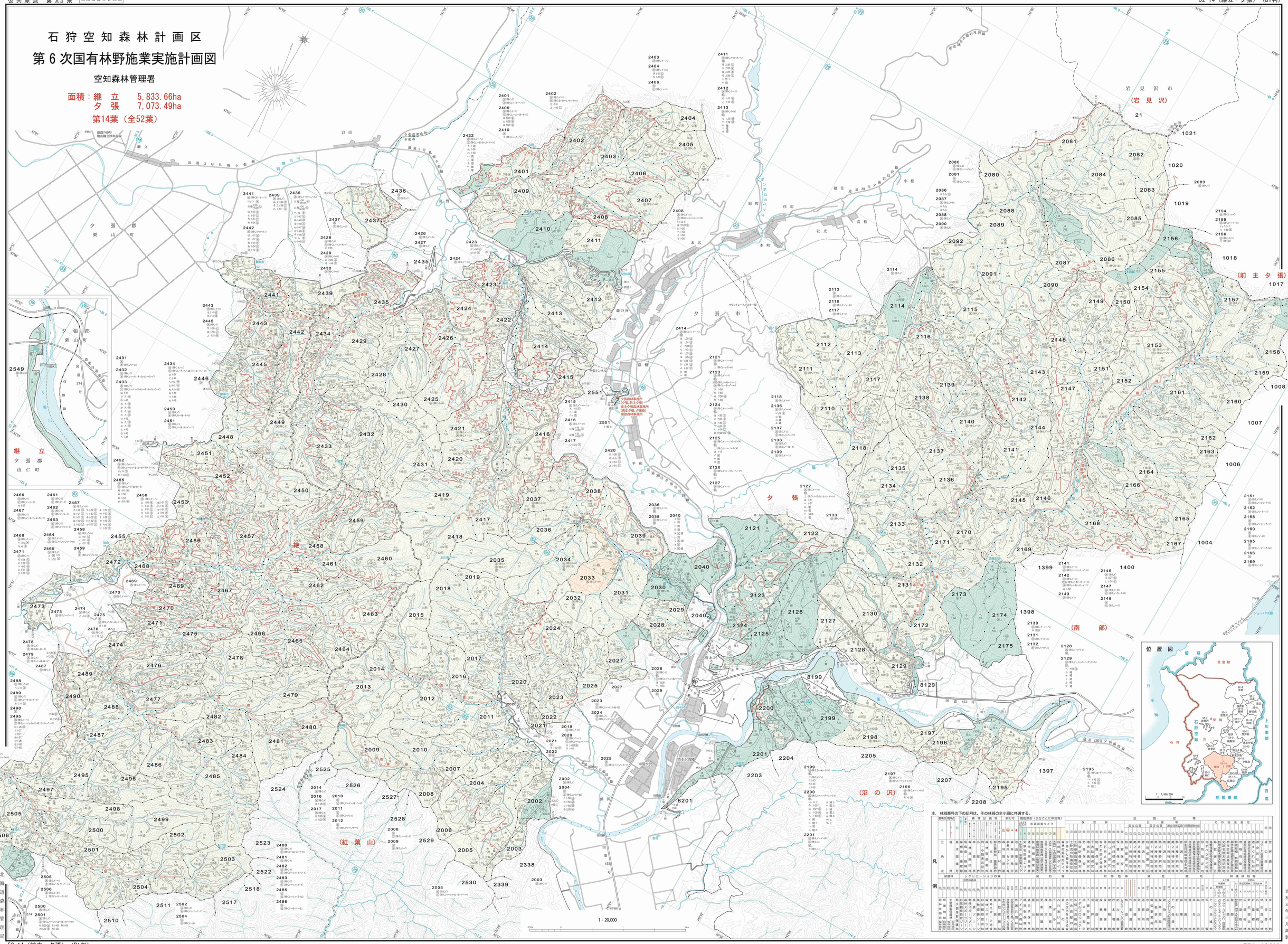

注．林班番号の下の記号は、その林班の全小班に共通する。

凡例

凡例	内容
凡例	国等の国民の森林
	森林区界
	林班界
	小班界
	国有林
	都道府県
	市町村
	国
	都道府県
	市町村
	私
	林班界
	小班界
	副記号
	機能類型（区分ごとに彩色等）
	水源涵養タイプ
	保安林
	法指定等
	その他法指定
	保護林
	レクリエーションの森
	施設等
	林種林相等

令和四年度東北森林管理局調製
昇寿チャート株式会社