許可なく複製を禁ずる
北海道森林管理局

石狩空知森林計画区
第6次国有林野施業実施計画図

空知森林管理署

面積：平　岸　　6,941.10ha

第6葉（全52葉）

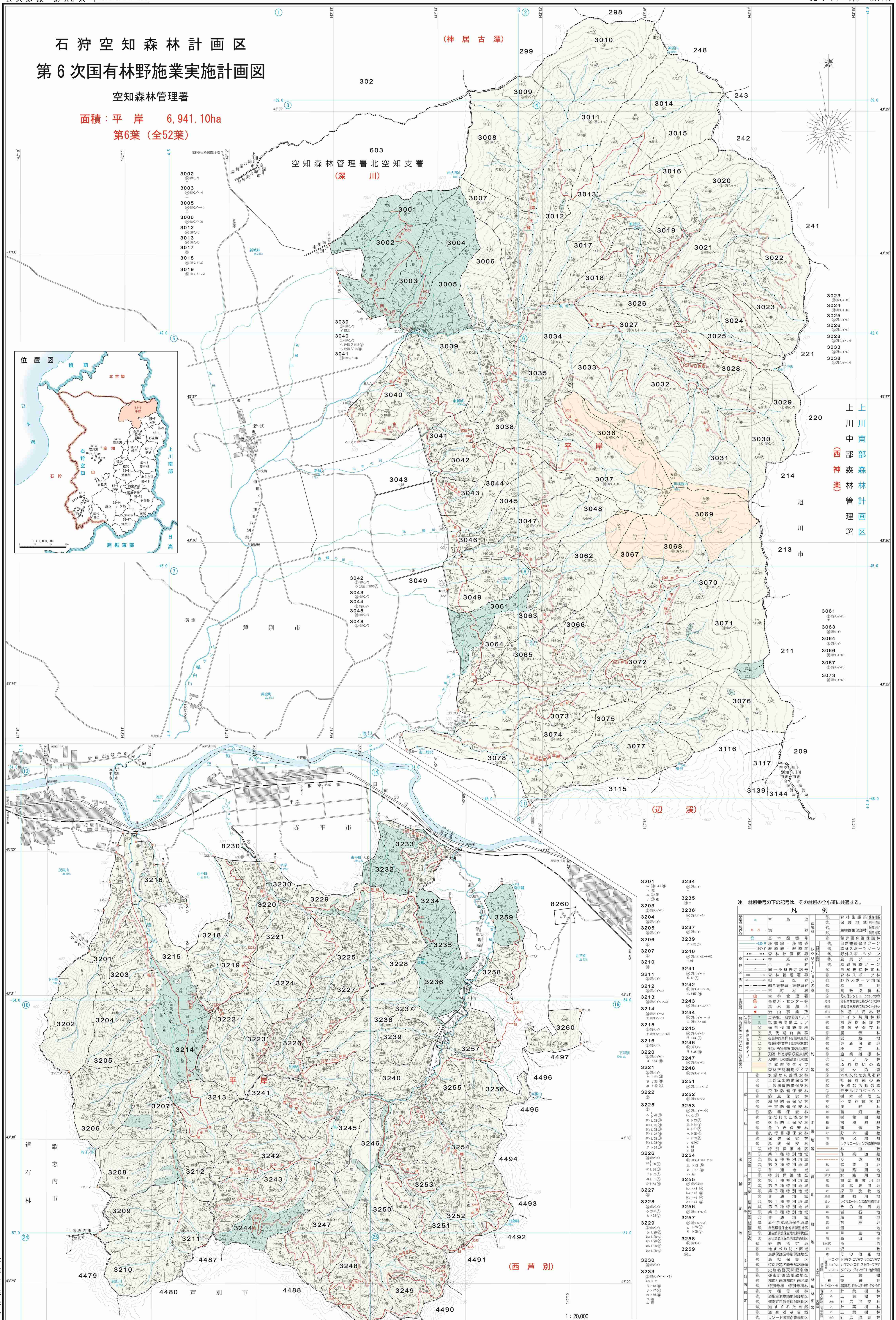

注．林班番号の下の記号は、その林班の全小班に共通する。

凡　例

基準点	三角点	保護林	森林生態系保護地域（保存地区・利用地区）
境界点	境界		生物群集保護林（保存地区・利用地区）
	基本図番号		希少個体群保護林
	座標線・座標値	レクリエーションの森（自然休養林）	自然観察教育ゾーン
	経緯線・経緯度		森林スポーツゾーン
森林区画界	森林計画区界		野外スポーツゾーン
	林班界		風景ゾーン
	小班界		風致探勝ゾーン
	同一小班表示記号		自然観察教育林
	森林管理署界		森林スポーツ林
	担当区界		野外スポーツ地域
	総合振興局・振興局界		風景林
	市町村界		風致探勝林
副記号	森林管理署		その他レクリエーションの森
	事務所・センター等	契約等	分収育林契約に基づく分収林
	森林事務所		分収造林契約に基づく分収林
	治山事業所		普通共用林野
機能類型（区分ごとに彩色等）	土砂流出・崩壊防備エリア		アイヌ共用林野
	気象害防備エリア		精英樹保護林
	通常伐期施業群		遺伝子保存林
	長伐期施業群		展示林
	複層林施業群（複層林施業）		試験地
	複層林施業群（混交林施業）		更新困難地
	天然林・その他施業群（育成天然林施業）		検定林
	天然林・その他施業群（天然生林施業）		施業指標林
	天然林・その他施業群（その他）		モデル林
	自然維持タイプ		ふれあいの森
	森林空間利用タイプ		遊々の森
保安林	水源かん養保安林		木の文化を支える森
	土砂流出防備保安林		社会貢献の森
	土砂崩壊防備保安林		多様な活動の森
	飛砂防備保安林		モデルプロジェクト
	防風保安林		樹木採取区
	潮害防備保安林		不要存置林野
	干害防備保安林	附帯地等	渓畔林
	防霧保安林		苗畑敷
	なだれ防止保安林		採穂園敷
	落石防止保安林		採種園敷
	魚つき保安林		建物敷
	航行目標保安林		貯木場敷
	保健保安林		防火線敷
	風致保安林		レクリエーションの森施設敷
法指定等（国立公園）	特別保護地区		林道敷
	第1種特別地域		作業道敷
	第2種特別地域		歩道敷
	第3種特別地域	貸地	鉱業用地
	普通地域		道路用地
（国定公園）	特別保護地区		水路用地
	第1種特別地域		電気事業用地
	第2種特別地域		温鉱泉用地
	第3種特別地域		採草放牧地
	普通地域		建物用地
（道立自然公園）	第1種特別地域		レクリエーションの森施設貸付地
	第2種特別地域		その他貸地
	第3種特別地域	雑地	岩石地
	普通地域		崩壊地
（自然環境保全地域）	原生自然環境保全地域		荒廃地
	自然環境保全地域特別地区		湿地
	道自然環境保全地域特別地区		草生地
	道自然環境保全地域普通地区		高山地
その他法指定	砂防指定地		池沼
	地すべり防止区域		沢敷
	鳥獣保護区特別保護地区		その他雑地
	鳥獣保護区	林種林相等（人工林・単層林・針葉樹）	トドマツ・エゾマツ・アカエゾマツ
	特別史跡名勝天然記念物		カラマツ・スギ・ストローブマツ
	史跡名勝天然記念物		グイマツ・グイマツF1・他針葉樹
	都市計画法風致地区		広葉樹
	都市計画法都市計画区域		複層林
	特別母樹・特別母樹林		植栽年度：明治・大正・昭和・平成・令和
	育種母樹林	育成天然林	針葉樹林
	道指定環境緑地保護地区		広葉樹林
	道指定自然景観保護地区		針広混交林
	道すぐれた自然	天然生林	針葉樹林
	道身近な自然		広葉樹林
	リゾート法重点整備地区		針広混交林
	緑の回廊		伐採跡地
	世界遺産		未立木地

令和四年度策定
令和五年三月調製

北海道森林管理局
昇寿チャート株式会社