許可なく複製を禁ずる
北海道森林管理局

石狩空知森林計画区
第6次国有林野施業実施計画図

空知森林管理署

面積：辺　渓　　6,486.32ha

第7葉（全52葉）

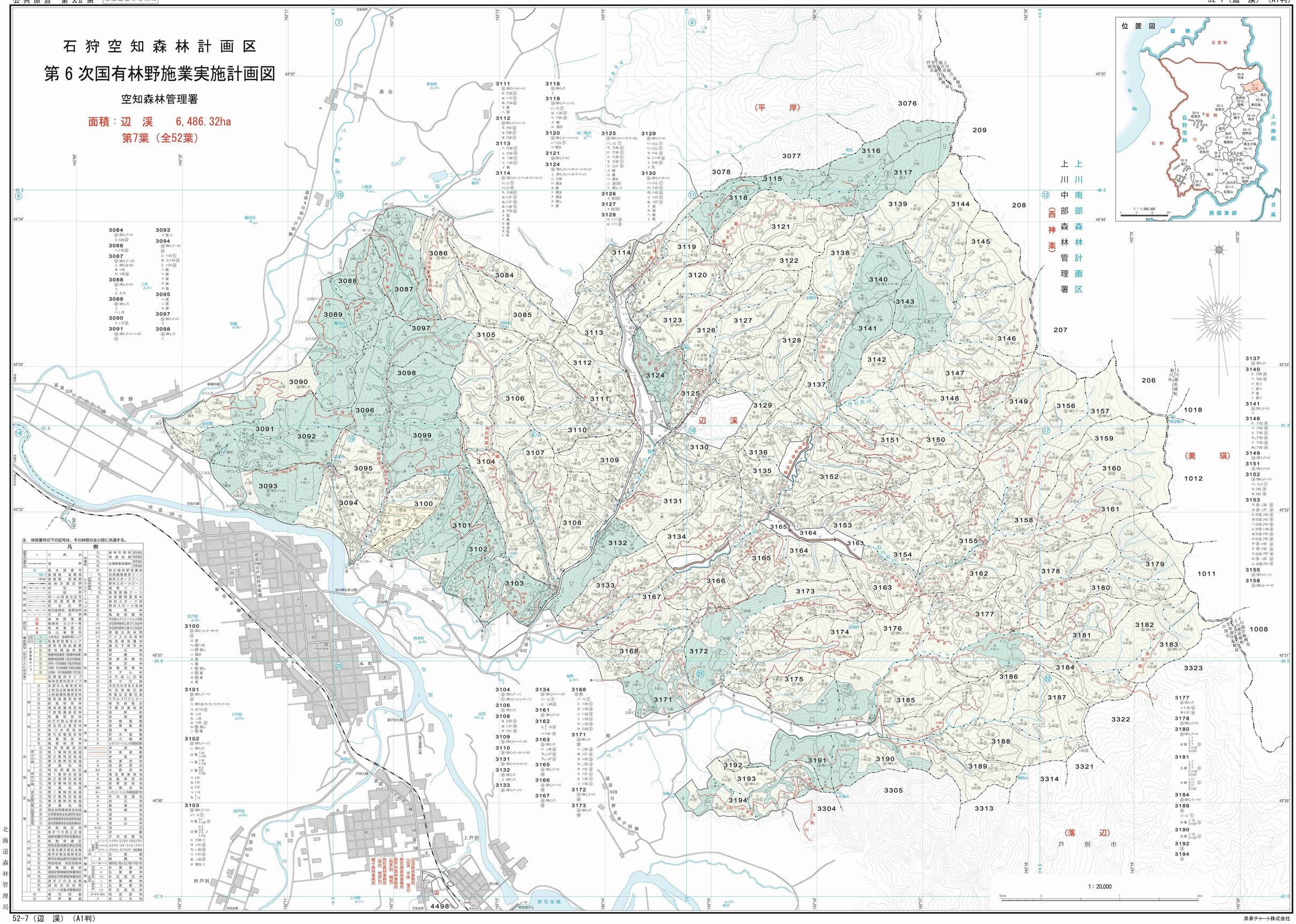

北海道森林管理局
令和四年度策定
令和五年三月調製
昇寿チャート株式会社