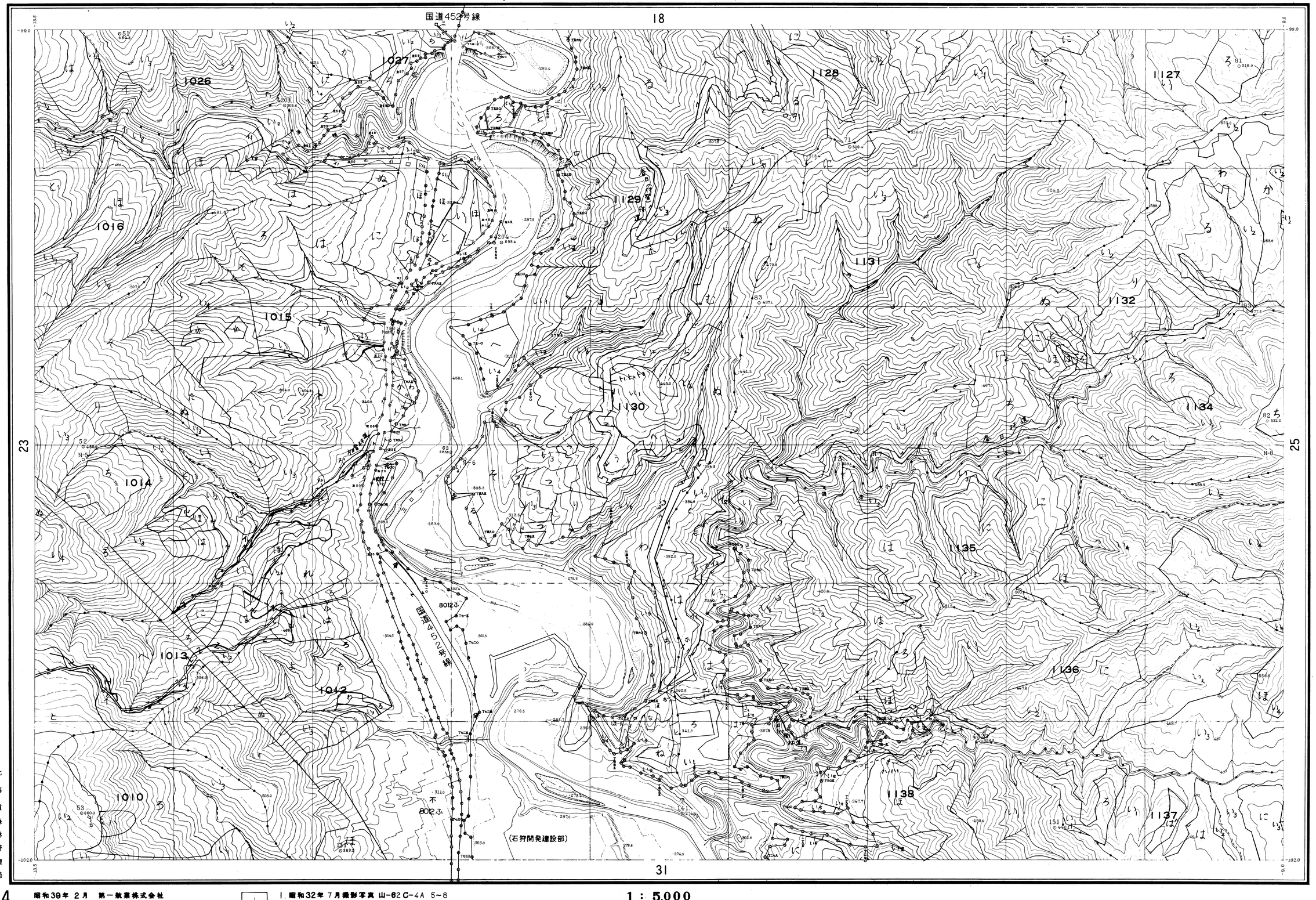

1. 昭和32年 7月撮影写真 山-62 C-4A 5-8
2. 昭和32年 7月撮影写真 山-62 C-5 12-16

1 : 5,000