許可なく複製を禁ずる
北海道森林管理局

留萌森林計画区
第６次国有林野施業実施計画図

留萌南部森林管理署

面積：滝　下　　10,039.82ha
第14葉（全19葉）

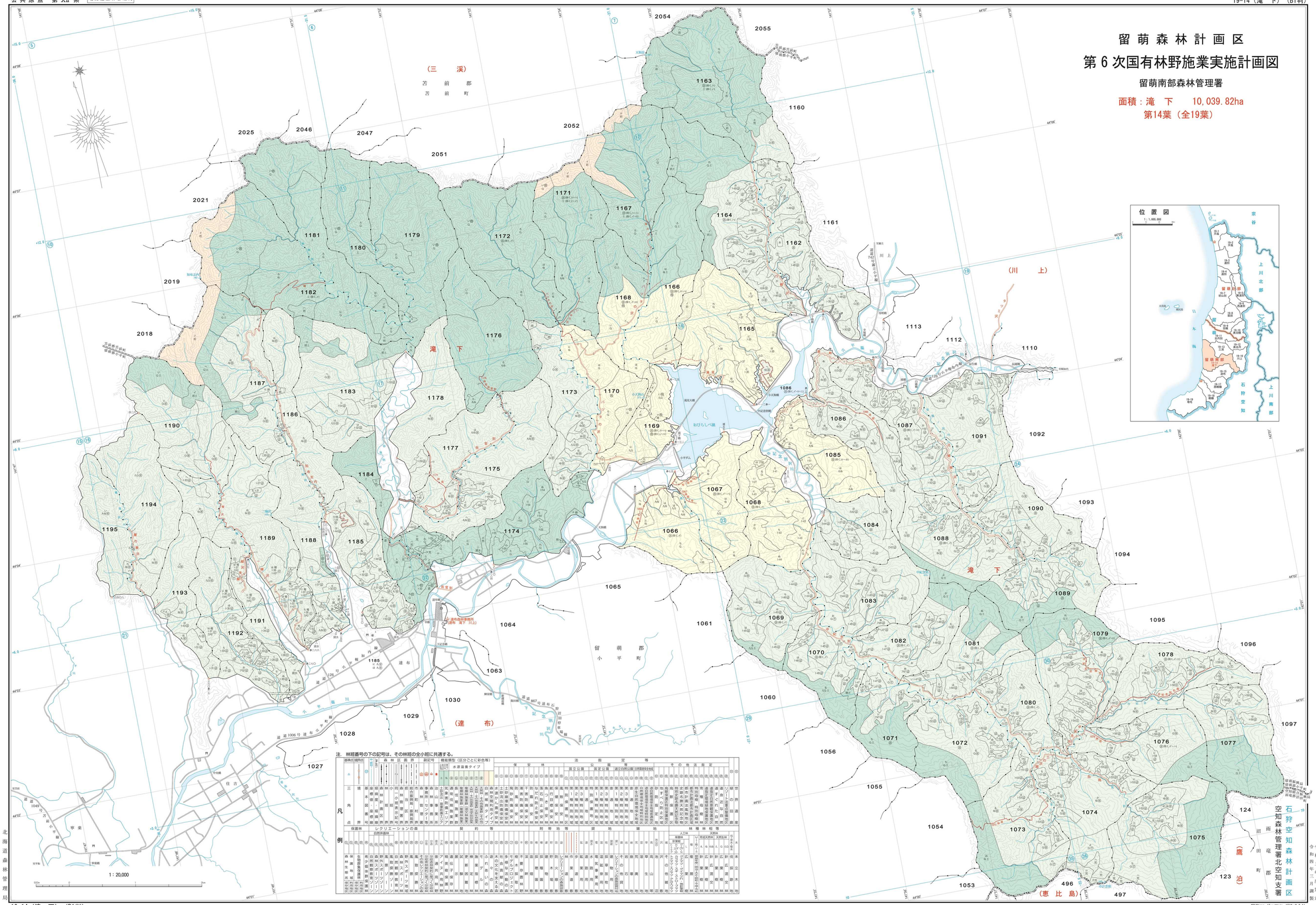

注．林班番号の下の記号は、その林班の全小班に共通する。

北海道森林管理局
石狩空知森林計画区
空知森林管理署北空知支署
令和三年度策定
令和四年三月調製
写測エンジニアリング株式会社