許可なく複製を禁ずる
北海道森林管理局

留萌森林計画区
第６次国有林野施業実施計画図

留萌南部森林管理署

面積：達　布　　11,439.88ha
第15葉（全19葉）

位置図
1：1,000,000

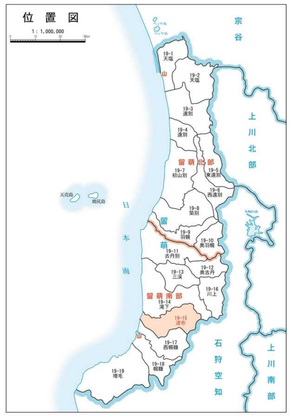

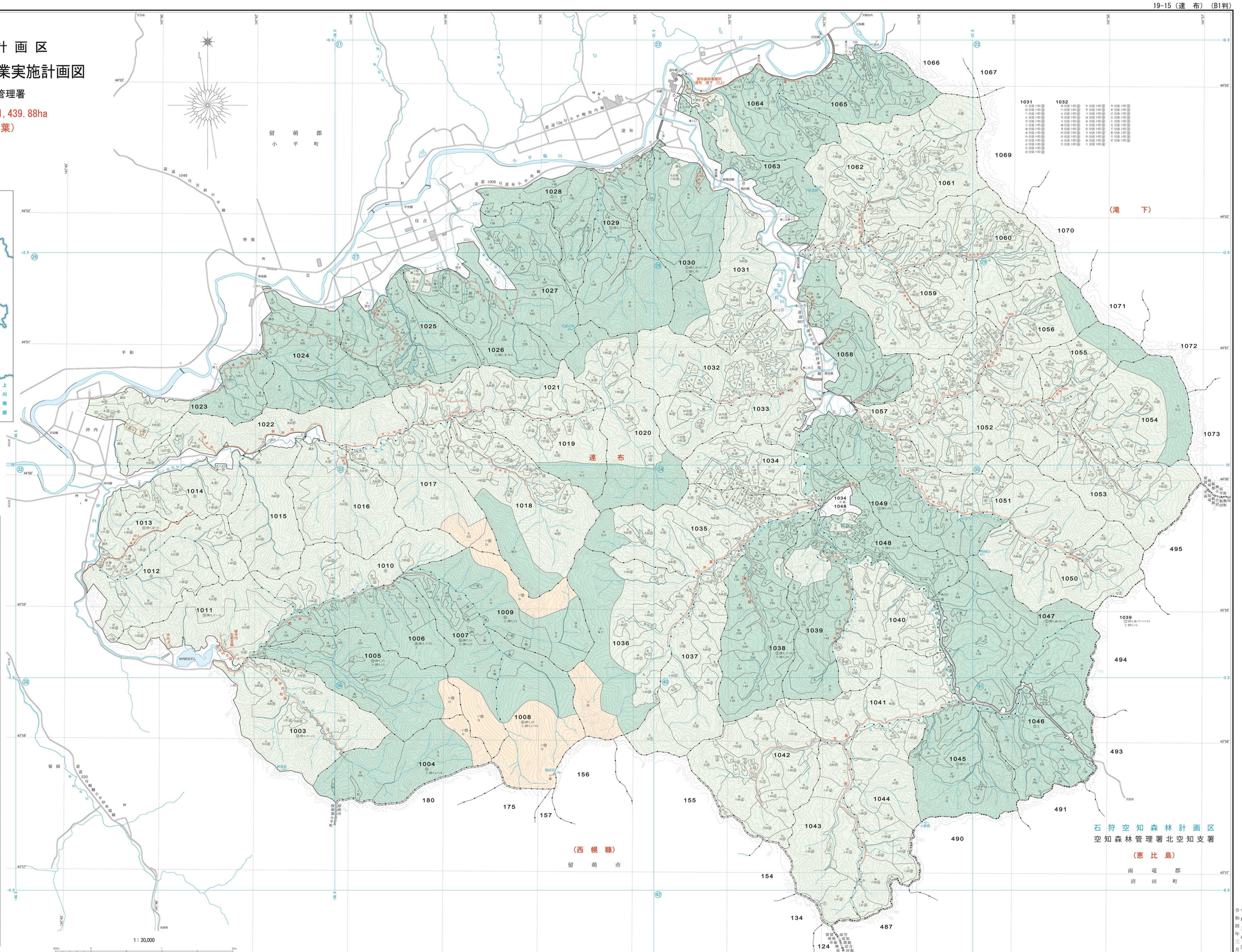

注．林班番号の下の記号は、その林班の全小班に共通する。

凡例

基本図	△	三角点	保護林	㊀	森林生態系保存地区
		境界		㊁	保護地域（利用地区）
	①	基本図番号		㊂	生物群集保護林（保存地区／利用地区）
	-225.0	標標線・座標値		㊃	希少個体群保護林
	139°46'	経緯線・経緯度	レクリエーション森	㊄	自然観察教育ゾーン
		森林計画区界		㊅	森林スポーツゾーン
		林班界		㊆	野外スポーツゾーン
		小班界		㊇	風景ゾーン
	2	同一小班表示記号		㊈	風致探勝ゾーン
		森林管理署界		㊉	自然観察教育林
		担当区界		㊊	森林スポーツ林
		組合振興局・振興局界		㊋	野外スポーツ地域
		市町村界		㊌	風景林
施設		森林管理署		㊍	風致探勝林
		事務所・センター等	財産	㊎	その他レクリエーションの森
		森林事務所		分班界	分収育林契約に基づく分収林
		治山事業所		分区界	分収造林契約に基づく分収林
地形	土	土砂流出・崩壊防止エリア		県有	普通共用林野
	気	気象害防備エリア		アイヌ	アイヌ共用林野
森林の取扱い	①	通常伐期施業群		特	特別母樹林
	②	長伐期施業群		優	精英樹保護林
	③	複層林施業群（複層林施業）		㊐	遺伝子保存林
	④	複層林施業群（混交林施業）		㊑	展示林
	⑤	天然林・その他施業群（天然生林施業）		㊒	試験地
	⑥	天然林・その他施業群（その他）		㊓	更新困難地
	⑦	天然林		㊔	特用林
	⑧	自然観持タイプ		㊕	施業指標林
	⑨	森林空間利用タイプ		㊖	モデル林
	⑩	水源かん養保安林		㊗	ふれあいの森
	⑪	土砂流出防備保安林		㊘	遊々の森
	⑫	土砂崩壊防備保安林		㊙	木の文化を支える森
	⑬	飛砂防備保安林		㊚	社会貢献の森
	⑭	防風保安林		㊛	多様な活動の森
	⑮	潮害防備保安林		㊜	モデルプロジェクト
	⑯	干害防備保安林		㊝	樹木採取区
	⑰	防雪保安林		㊞	不要存置林野
	⑱	なだれ防止保安林		㊟	渓畔
	⑲	落石防止保安林		㊠	採穂園
	⑳	魚つき保安林		㊡	建物
	㉑	航行目標保安林		㊢	貯木場
	㉒	保健保安林		㊣	防火線
	㉓	風致保安林		㊤	レクリエーションの森施設
法指定等		特別保護地区	附帯地		林道
	㊀	第１種特別地域			作業道
	㊁	第２種特別地域			歩道
	㊂	第３種特別地域		既	既設林業用地
		普通地域		道	道路用地
		特別保護地区		既水	水路用地
	㊀	第１種特別地域		牧	既設事業用地
	㊁	第２種特別地域		温	温泉専用地
	㊂	第３種特別地域		牧	採草放牧地
		普通地域		建	建築用地
	㊀	第１種特別地域		貸し	レクリエーションの森施設貸付地
	㊁	第２種特別地域		貸	その他貸地
	㊂	第３種特別地域		岩	岩石地
		普通地域		崩	崩壊地
	㊀	原生自然環境保全地域		荒	荒廃地
	㊁	自然環境保全地域特別地区		湿	湿地
	㊂	遺自然環境保全地域特別地区		草	草生地
	㊃	遺自然環境保全地域普通地区		高	高山帯
	㊄	砂防指定地		池	池沼
	㊅	地すべり防止区域		沢	沢
	㊆	鳥獣保護区特別保護地区		雑	その他雑地
	㊇	鳥獣保護区	人工林	トドマツ	トドマツ・エゾマツ・アカエゾマツ
	㊈	特別史跡名勝天然記念物		カラマツ・エゾ	カラマツ・エゾ・ストローブマツ
	㊉	史跡名勝天然記念物		ダイマツ・ダイマツ	ダイマツ・ダイマツ・他針葉樹
	㊊	都市計画法風致地区		L	広葉樹
	㊋	都市計画法都市計画区域		複	複層林
	㊌	特別母樹・特別母樹林		M・T・E・H・Y・S	複層林業：同色・大正・昭和・平成・他
	㊍	育種母樹林	育成単層林	A	針葉樹林
	㊎	遺指定環境緑地保護地区		B	広葉樹林
	㊏	遺指定自然景観保護地区		A/B	針広混交林
	㊐	遺すぐれた自然	育成複層林	A	針葉樹林
	㊑	遺身近な自然		G	広葉樹林
		リゾート法重点整備地区		A/G	針広混交林
	㊀	緑の回廊		伐・保・未	伐採跡地
	㊁	世界遺産		未	未立木地

1：20,000

北海道森林管理局

令和三年度策定
令和四年三月調製

写測エンジニアリング株式会社