許可なく複製を禁ずる
北海道森林管理局

留萌森林計画区
第6次国有林野施業実施計画図

留萌北部森林管理署

面積：初山別　10,963.91ha
第7葉（全19葉）

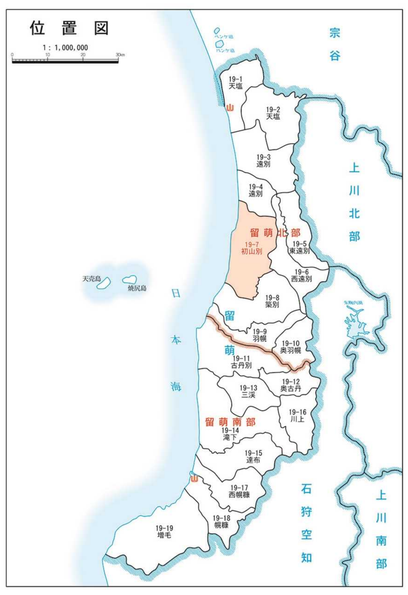

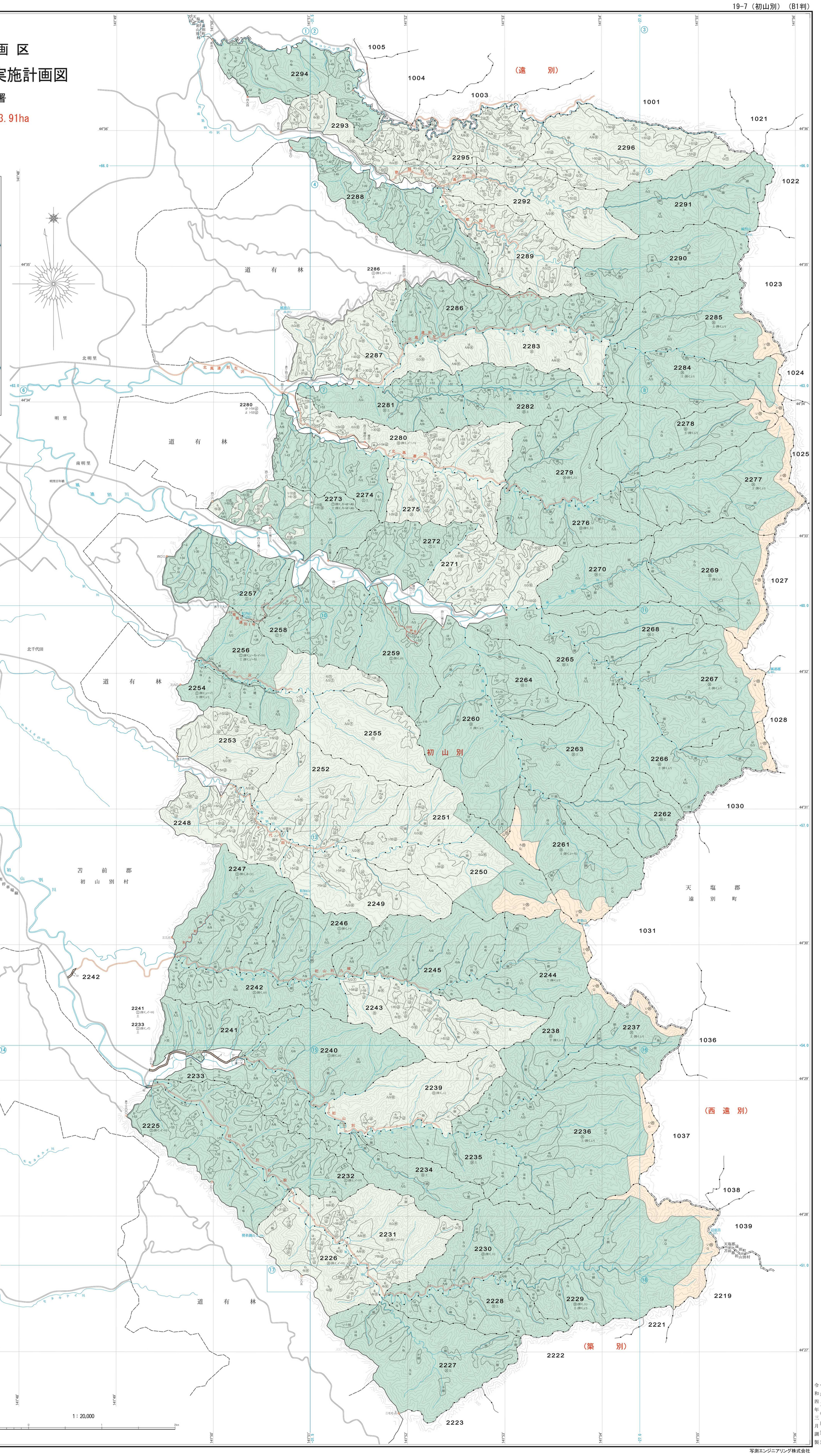

注．林班番号の下の記号は、その林班の全小班に共通する。

凡例

基準点・境界点	△	三角点	保護林	㊥	森林生態系保存地区
		境界		㊦	保護地域利用地区
	⑰	基本図番号		㊧	生物群集保護林保存地区
	225.0	座標線・座標値		㊨	生物群集保護林利用地区
	139°46′	経緯線・経緯度		㊩	希少個体群保護林
森林区画界		森林計画区界	レクリエーションの森 自然休養林	㊫	自然観察教育ゾーン
		林班界		㊬	森林スポーツゾーン
		小班界		㊭	野外スポーツゾーン
		同一小班表示記号		㊮	風景ゾーン
		森林管理署界		㊯	風致探勝ゾーン
		担当区界		㊰	自然観察教育林
		総合振興局・振興局界		㊱	森林スポーツ林
		市町村界		㊲	野外スポーツ地域
副記号	山	森林管理署		㊳	風景林
	山	事務所・センター等		㊴	風致探勝林
	山	森林事務所		㊵	その他レクリエーションの森
		治山事業所		分管	分収育林契約に基づく分収林
機能類型（区分ごとに彩色等）	土	土砂流出・崩壊防備エリア		分造	分収造林契約に基づく分収林
	気	気象害防備エリア		普共	普通共用林野
水源涵養タイプ	ⓐ	通常伐期施業群		アイ共	アイヌ共用林野
	ⓑ	長伐期施業群		㊶	精英樹保護林
	ⓒ	複層林施業群（複層林施業）		㊷	遺伝子保存林
	ⓓ	複層林施業群（混交林施業）		㊸	展示林
	ⓔ	天然林・その他施業群（育成天然林施業）		㊹	試験地
	ⓕ	天然林・その他施業群（天然生林施業）		㊺	更新困難地
	ⓖ	天然林・その他施業群（その他）		㊻	検定林
自然維持タイプ		自然維持タイプ		㊼	施業指標林
森林空間利用タイプ		森林空間利用タイプ		㊽	モデル林
保安林	㊀	水源かん養保安林		㊾	ふれあいの森
	㊁	土砂流出防備保安林		㊿	遊々の森
	㊂	土砂崩壊防備保安林		(51)	木の文化を支える森
	㊃	飛砂防備保安林		(52)	社会貢献の森
	㊄	防風保安林		(53)	多様な活動の森
	㊅	潮害防備保安林		(54)	モデルプロジェクト
	㊆	干害防備保安林		(55)	樹木採取区
	㊇	防霧保安林		不	不要存置林野
	㊈	なだれ防止保安林		前	深渓林
	㊉	落石防止保安林		穂	苗畑敷
	㊊	魚つき保安林		種	採穂園敷
	㊋	航行目標保安林		建	採種園敷
	㊌	保健保安林		貯	建物敷
	㊍	風致保安林		防	貯木場敷
法指定等 国立公園	(1)	特別保護地区	附帯地等	設	防火線敷
	(2)	第1種特別地域			レクリエーションの森施設敷
	(3)	第2種特別地域			林道敷
	(4)	第3種特別地域			作業道敷
	(5)	普通地域			歩道敷
国定公園	(6)	特別保護地区	貸地	鉱	鉱業用地
	(7)	第1種特別地域		道	道路用地
	(8)	第2種特別地域		貸水	水路用地
	(9)	第3種特別地域		電	電気事業用地
	(10)	普通地域		温	温鉱泉用地
道立自然公園	(11)	第1種特別地域		牧	採草放牧地
	(12)	第2種特別地域		貸建	建物用地
	(13)	第3種特別地域		貸レ	レクリエーションの森施設貸付地
自然環境保全地域	(14)	普通地域		貸	その他貸地
	(15)	原生自然環境保全地域	雑地	岩	岩石地
	(16)	自然環境保全地域特別地区		崩	崩壊地
	(17)	道自然環境保全地域特別地区		荒	荒廃地
	(18)	道自然環境保全地域普通地区		湿	湿地
砂防指定地	(19)	砂防指定地		草	草生地
地すべり防止区域	(20)	地すべり防止区域		高	高山帯
鳥獣保護区	(21)	鳥獣保護区特別保護地区		池(沼)	池沼
特別史跡名勝天然記念物	(22)	鳥獣保護区		沢	沢敷
史跡名勝天然記念物	(23)	特別史跡名勝天然記念物		雑	その他雑地
都市計画法風致地区	(24)	史跡名勝天然記念物	人工林	単層林 針葉樹	トドマツ・エゾマツ・アカエゾマツ・カラマツ・スギ・ストローブマツ・クイマツ・グイマツF1・他針葉樹
都市計画法都市計画区域	(25)	都市計画法風致地区		広葉樹	広葉樹
特別母樹・特別母樹林	(26)	都市計画法都市計画区域	林種	複層	複層林
育種母樹林	(27)	特別母樹・特別母樹林		M・T・B・H・R	植栽年度：明治・大正・昭和・平成・令和
遺指定環境緑地保護地区	(28)	育種母樹林	天然林 育成天然林	A	針葉樹林
遺指定自然景観保護地区	(29)	遺指定環境緑地保護地区		Q	広葉樹林
道すぐれた自然	(30)	遺指定自然景観保護地区		AQ	針広混交林
道身近な自然	(31)	道すぐれた自然	天然生林	A	針葉樹林
リゾート法重点整備地区	(32)	道身近な自然		Q	広葉樹林
緑の回廊	(33)	リゾート法重点整備地区		AQ	針広混交林
世界遺産	(34)	緑の回廊	伐・採・植・未	伐	採跡地
	(35)	世界遺産		未	未立木地

北海道森林管理局

令和三年度策定
令和四年三月調製

写測エンジニアリング株式会社