許可なく複製を禁ずる
北海道森林管理局

留萌森林計画区
第6次国有林野施業実施計画図

留萌北部森林管理署

面積：天　塩　　11,180.73ha
第2葉（全19葉）

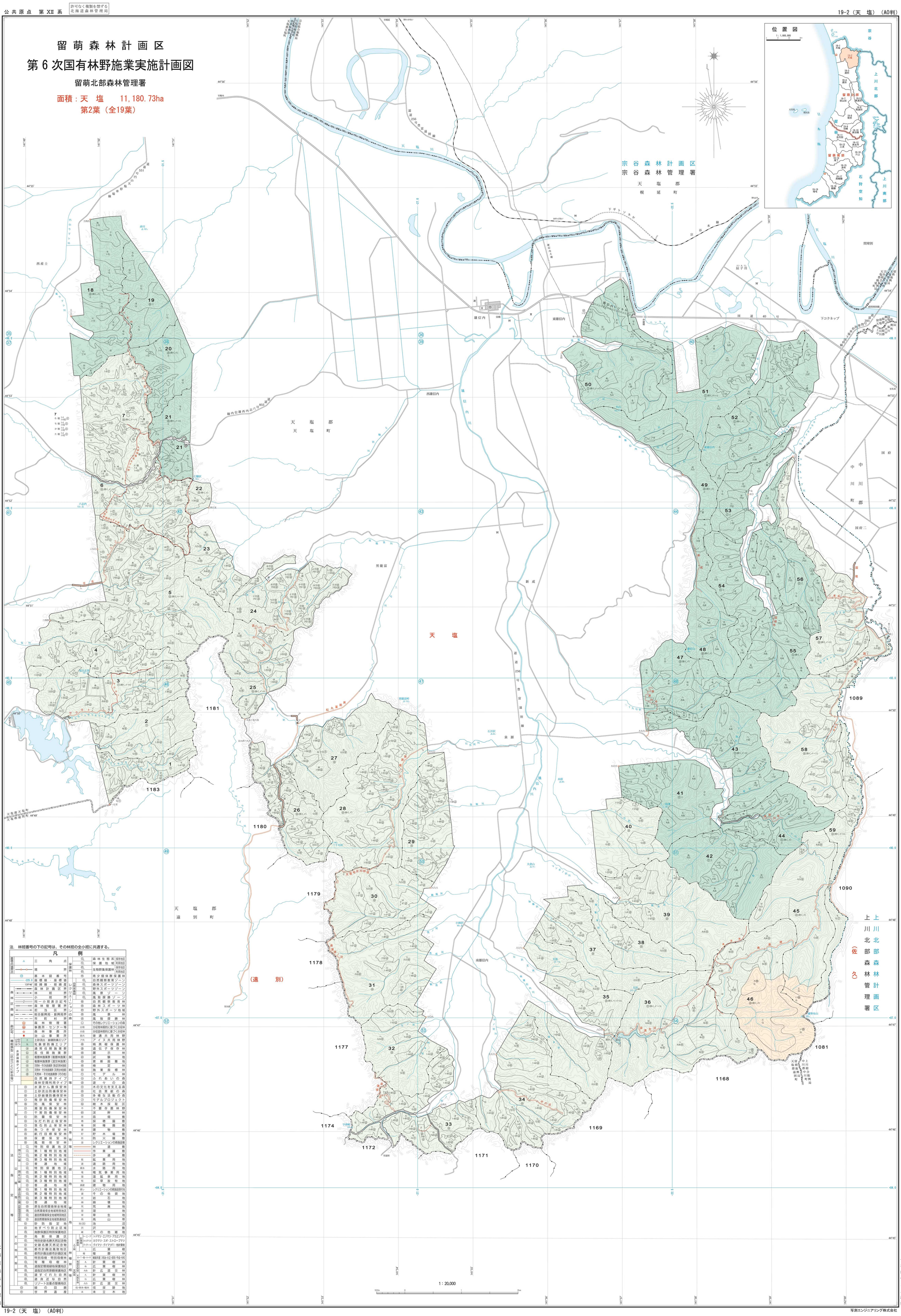

注．林班番号の下の記号は、その林班の全小班に共通する。

凡　例

基準点・境界点	三角点	保護林	森林生態系保護地域（保存地区）
	境界		保護地域（利用地区）
	基本図番号		生物群集保護林（保存地区）
	座標線・座標値		生物群集保護林（利用地区）
	経緯線・経緯度		希少個体群保護林
森林区画界	森林計画区界	レクリエーションの森	自然観察教育ゾーン
	林班界		森林スポーツゾーン
	小班界		野外スポーツゾーン
	同一小班表示記号		風景ゾーン
	森林管理署界		風致探勝ゾーン
	担当区界		自然観察教育林
	総合振興局・振興局界		森林スポーツ林
	市町村界		野外スポーツ地域
副記号	森林管理署		風景林
	事務所・センター等		風致探勝林
	森林事務所		その他レクリエーションの森
	治山事業所	分収林	分収育林契約に基づく分収林
機能類型（区分2）（とた彩色等）	土砂流出・崩壊防備エリア	分造	分収造林契約に基づく分収林
	気象害防備エリア	普共	普通共用林野
水源涵養タイプ	通常伐期施業群	アイヌ	アイヌ共用林野
	長伐期施業群	精英	精英樹保護林
	複層林施業群（複層林施業）	遺伝	遺伝子保存林
	複層林施業群（混交林施業）	展示	展示林
	天然林・その他施業群（混成天然林施業）	試験	試験地
	天然林・その他施業群（天然生林施業）	更新困難	更新困難地
	天然林・その他施業群（その他）	検定	検定林
自然維持タイプ		施業指標	施業指標林
森林空間利用タイプ		モデル	モデル林
保安林	水源かん養保安林	ふれあい	ふれあいの森
	土砂流出防備保安林	遊々の	遊々の森
	土砂崩壊防備保安林	木文	木の文化を支える森
	飛砂防備保安林	社会貢献	社会貢献の森
	防風保安林	多様活動	多様な活動の森
	潮害防備保安林	モデルプロ	モデルプロジェクト
	干害防備保安林	樹木採取	樹木採取区
	防霧保安林	不要存置	不要存置林野
	なだれ防止保安林	渓畔	渓畔林
	落石防止保安林	苗畑	苗畑敷
	魚つき保安林	穂採	穂採園敷
	航行目標保安林	種採	種採園敷
	保健保安林	建物	建物敷
	風致保安林	貯木場	貯木場敷
附帯地等	防火線敷		
	レクリエーションの森施設敷		
	林道敷		
	作業道敷		
	歩道敷		
法指定等	国立公園 特別保護地区	貸地	鉱業用地
	第1種特別地域		道路用地
	第2種特別地域		水路用地
	第3種特別地域		電気事業用地
	普通地域		温泉鉱泉用地
	国定公園 特別保護地区		採草放牧用地
	第1種特別地域		建物用地
	第2種特別地域		レクリエーションの森施設貸付地
	第3種特別地域		その他貸地
	普通地域	雑地	岩石地
	国指定自然公園 原生自然環境保全地域		崩壊地
	自然環境保全地域特別地区		荒廃地
	道自然環境保全地域特別地区		湿地
	道自然環境保全地域普通地区		草生地
	砂防指定地		高山帯
	地すべり防止区域		池沼
	鳥獣保護区特別保護地区		沢敷
	鳥獣保護区		その他雑地
	特別史跡名勝天然記念物	林種等	トドマツ・エゾマツ・アカエゾマツ
	史跡名勝天然記念物		カラマツ・スギ・ストローブマツ
	都市計画法風致地区		グイマツ・グイマツF1・他針葉樹
	都市計画法都市計画区域		広葉樹
	特別母樹・特別母樹林		複層林
	育種母樹林		針葉樹林
	道指定環境緑地保護地区		広葉樹林
	道指定自然景観保護地区		針広混交林
	道すぐれた自然		針葉樹林
	道身近な自然		広葉樹林
	リゾート法重点整備地区		針広混交林
	緑の回廊		伐採跡地
	世界遺産		未立木地

令和三年度策定
令和四年三月調製
写測エンジニアリング株式会社