許可なく複製を禁ずる
北海道森林管理局

留萌森林計画区
第6次国有林野施業実施計画図

留萌北部森林管理署

面積：遠　別　　12,690.62ha
第3葉（全19葉）

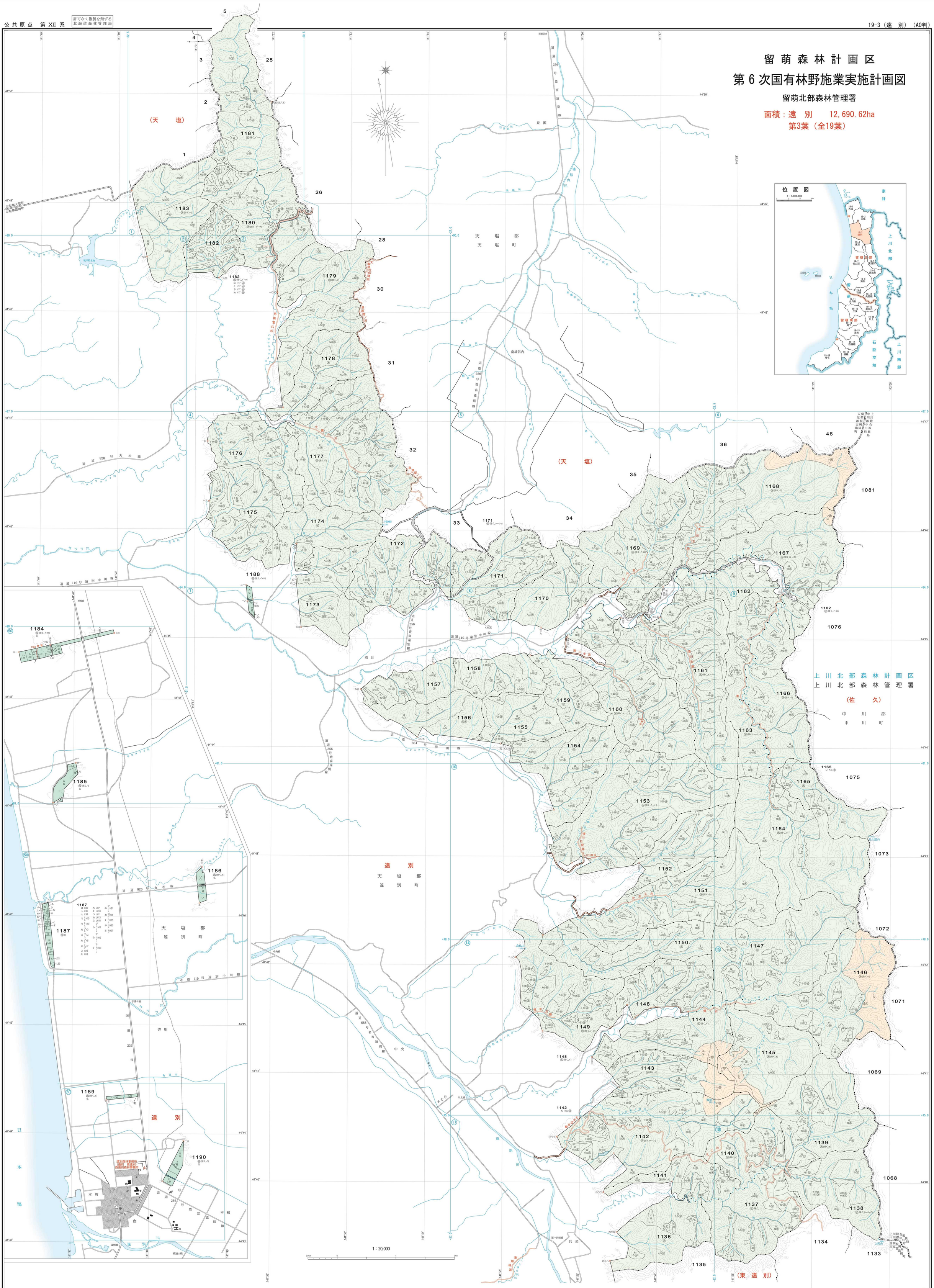

注．林班番号の下の記号は、その林班の全小班に共通する。

凡例	
基準点・境界点	三角点
	境界
森林区画界	基本図番号
	縦線・座標線
	森林計画区界
	小班界
	同一小班表示記号
	森林管理署界
	担当区界
	総合庁舎・振興局界
	町村界
副記号	市町村・森林管理センター等
	山 事務所・山 事業所
機能類型（区分ごとに彩色等）	山地災害防止タイプ
	水源涵養タイプ
	土 土砂流出防備林
	気 気象害防備林
	水 水源かん養保安林
	保安林
	土砂崩壊防備保安林
	土砂流出防備保安林
	飛砂防備保安林
	潮害防備保安林
	干害防備保安林
	防霧保安林
	なだれ防止保安林
	落石防止保安林
	魚つき保安林
	航行目標保安林
	保健保安林
	風致保安林
	砂防指定地
	地すべり防止区域
	道路防雪施設保全施設普通区域
	道路防雪施設保全施設特別区域
	自然環境保全地域普通区域
	自然環境保全地域特別区域
	鳥獣保護区特別保護地区
	鳥獣保護区（狩猟区）
	特別保護区（鳥獣保護区）
	史跡名勝天然記念物
	都市計画法風致地区
	都市計画法都市計画区域
	都市計画法都市計画区域外
	農振法農用地区域
	農振法農用地区域外
	特別母樹林・特別母樹林
	育種・母樹林
	道路法道路区域
	道路法道路区域外
	道路法道路区域（道路敷）
	道路法道路区域（道路敷）外
	道路法道路区域（道路敷）内
	道路法道路区域（道路敷）内外
	道路法道路区域（道路敷）内外
	道路法道路区域（道路敷）内外