北海道森林管理局　渡島檜山森林計画区
渡島森林管理署　国有林野施業実施計画図　八雲（15-10）

第１１公共座標

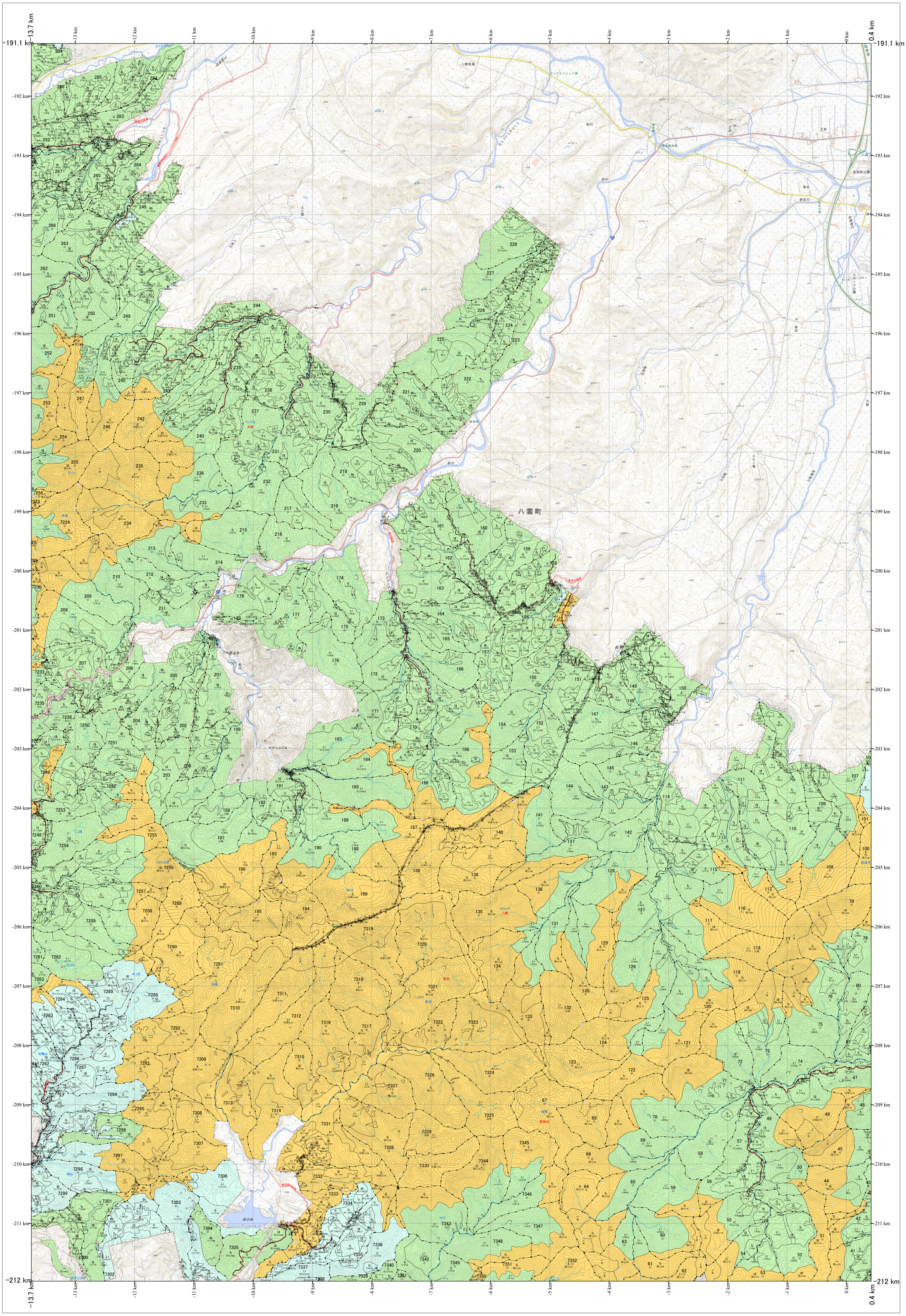

1:20,000

0　0.5　1　1.5　2　4km

北海道森林管理局　渡島森林管理署

渡島　八雲

令和六年度　第七次樹立

「測量法に基づく国土地理院長承認（使用）R 6JHs 302」
この地図は、国土地理院長の承認を得て、同院発行の電子地形図を用いて作成したものである。
第三者がさらに複製する場合には、国土地理院長の承認を得なければならない。

N

渡島　八雲