北海道森林管理局　網走西部森林計画区
網走西部森林管理署西紋別支署　国有林野施業実施計画図　美多良（9-4）

第１２公共座標

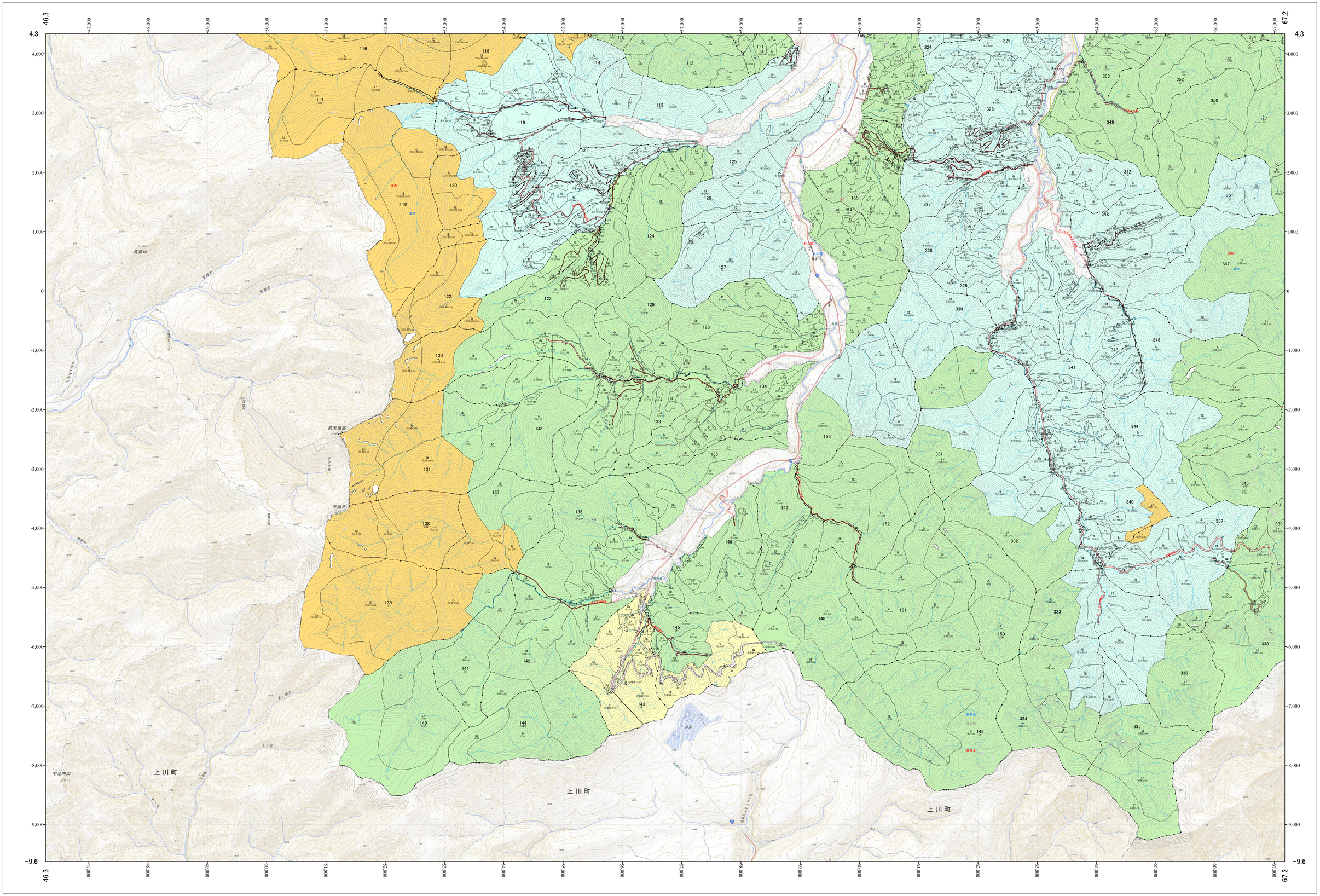

1:20,000

0　0.5　1　1.5　2　4km

「測量法に基づく国土地理院長承認（使用）　R 5JHs 635」
この地図は、国土地理院長の承認を得て、同院発行の電子地形図を用いて作成したものである。
第三者がさらに複製する場合には、国土地理院長の承認を得なければならない。

西紋別支　美多良

北海道森林管理局　網走西部森林管理署西紋別支署

西紋別支　美多良

令和五年度　第六次樹立