許可なく複製を禁ずる
北海道森林管理局

釧路根室森林計画区
第6次国有林野施業実施計画図

根釧東部森林管理署

面積：峰　浜　　21,814.40ha
第30葉（全39葉）

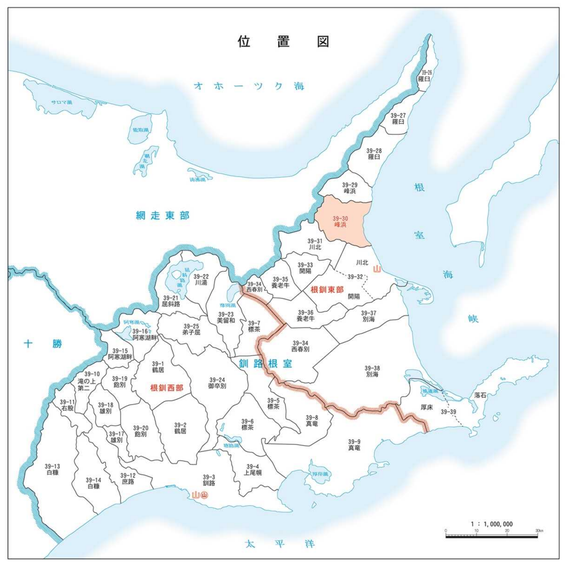

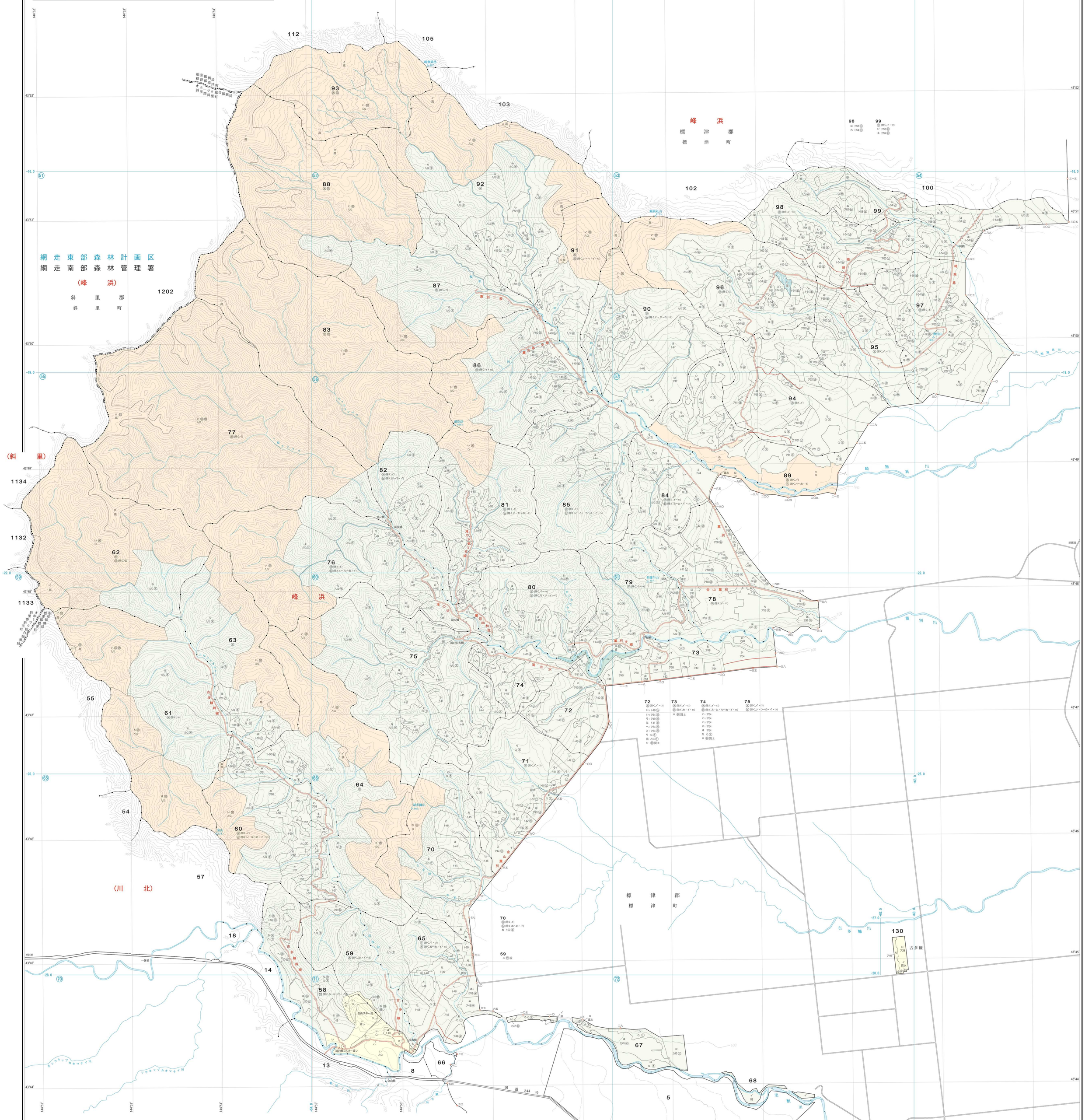

注．林班番号の下の記号は、その林班の全小班に共通する。

凡例

基準点・現所点	三角点
境界	基本図根線
森林区画界	座標線・座標線
林班界	林班計画区界
小班界	小班界
森林計画区界	森林計画区界
総合振興局・振興局界	総合振興局・振興局界
市町村界	市町村界
森林管理署	森林管理署
森林事務所・センター等	森林事務所・センター等
副記号	山岳
機能類型（区分ごとに彩色等）	土
水源涵養タイプ	気
気象害防備エリア	気
土砂流出・崩壊防備エリア	土
森林施業の制限	森
風致保安林	風
保安林	保
水源かん養保安林	水
土砂流出防備保安林	土
飛砂防備保安林	飛
防風保安林	防
潮害防備保安林	潮
干害防備保安林	干
防雪保安林	雪
防霧保安林	霧
なだれ防止保安林	なだれ
落石防止保安林	落
魚つき保安林	魚
航行目標保安林	航
保健保安林	健
風致保安林	風
特別保護地区	特
第3種特別地域	第3
第2種特別地域	第2
第1種特別地域	第1
普通地域	普
特別保護地区	特
第3種特別地域	第3
第2種特別地域	第2
第1種特別地域	第1
普通地域	普
国立公園	国
国定公園	国
道立自然公園	道
自然環境保全地域	自
原生自然環境保全地域	原
自然環境保全地域特別地区	自
遊歩文化林	遊
遊歩自然林	遊
砂防指定地	砂
鳥獣保護区特別保護区	鳥
鳥獣保護区	鳥
特定史跡名勝天然記念物	特
史跡名勝天然記念物	史
都市計画法風致地区	都
都市計画法都市緑地	都
都市計画法都市公園	都
育種母樹林	育
採種母樹林	採
道指定自然環境保全地域	道
道指定自然環境保全地域	道
道身近な自然	道
世界遺産	世
緑の回廊	緑
リゾート法重点整備地区	リ
伐採届	伐
採路届	採
未立木地	未
保護地域（利用地区・保存地区）	保
生物群集保護林（利用地区・保存地区）	生
森林生態系保護地域	森
自然環境保全林	自
風致探勝林	風
野外スポーツ地	野
森林スポーツ林	森
自然観察教育林	自
風致探勝ゾーン	風
野外スポーツゾーン	野
森林レクリエーションゾーン	森
自然観察ゾーン	自
海小個体保護林	海
風致探勝林	風
その他レクリエーションの森	その
公園	公
分収造林契約に基づく分収林	分
森林レクリエーションの森	森
社会貢献の森	社
木の文化を支える森	木
ふれあいの森	ふ
モデルプロジェクト	モ
多様な活動の森	多
樹木園	樹
不要存置林	不
採草放牧林	採
畑	畑
苗畑	苗
採種園	採
穂園	穂
採穂園	採
建物敷地	建
貯木場	貯
防雪施設	防
防火線敷	防
林道	林
作業道	作
道路敷	道
鉱業用地	鉱
道路用地	道
水路用地	水
電気事業用地	電
電気通信用地	電
採草放牧地	採
建物用地	建
貸付草地	貸
その他貸地	その
岩石地	岩
崩壊地	崩
荒廃地	荒
湿地	湿
草生地	草
高山帯	高
沼沢地	沼
その他雑地	雑
人工林	
単層林	
針葉樹	
針広混交林	
広葉樹	
天然林	
育成天然林	
針葉樹	
広葉樹	
天然生林	
針葉樹	
針広混交林	
広葉樹	

北海道森林管理局
令和三年度策定
令和四年三月調製
株式会社マルチテックス