許可なく複製を禁ずる
北海道森林管理局

釧路根室森林計画区
第６次国有林野施業実施計画図

根釧西部森林管理署

面積：白　糠　　10,147.31ha
第14葉（全39葉）

注．林班番号の下の記号は、その林班の全小班に共通する。

凡　例

基準点・境界点	△ 三角点		保護林	⑤ 森林生態系保護地域	保存地区
	境界			⑥ 保護地域	利用地区
				⑦ 生物群集保護林	保存地区
				⑧	利用地区
	⑰ 基本図番号			⑨ 希少個体群保護林	
	-225.0 座標線・座標値		レクリエーションの森	⑩ 自然観察教育ゾーン	
	139°46′ 経線線・経緯度			⑪ 森林スポーツゾーン	
森林区画界	森林計画区界			⑫ 野外スポーツゾーン	
	林班界			⑬ 風景ゾーン	
	小班界			⑭ 風致探勝ゾーン	
	同一小班表示記号			⑮ 自然観察教育林	
	森林管理署界			⑯ 森林スポーツ林	
	担当区界			⑰ 野外スポーツ地域	
	総合振興局・振興局界			⑱ 風景林	
	市町村界			⑲ 風致探勝林	
副記号	山 森林管理署			㋐ その他レクリエーションの森	
	山 事務所・センター等			分収 分収育林契約に基づく分収林	
	山 森林事務所			分協 分収造林契約に基づく分収林	
	沿山 治山事業所			普共 普通共用林野	
機能類型（区分ごとに彩色等）	山地災害防止タイプ エ 土砂流出・崩壊防備エリア		契約等	アイ アイヌ共用林野	
	水源涵養タイプ 気 気象害防備エリア			㊀ 精英樹保護林	
	⑤ 通常伐期施業群			㊁ 遺伝子保存林	
	⑥ 長伐期施業群			㊂ 展示林	
	⑥ 複層林施業群（複層林施業）			㊃ 試験地	
	⑥ 複層林施業群（混交林施業）			㊄ 更新困難地	
	⑥ 天然林・その他施業群（育成天然林施業）			㊅ 検定林	
	⑦ 天然林・その他施業群（天然生林施業）			㊆ 施業指標林	
	⑧ 天然林・その他施業群（その他）			㊇ モデル林	
	自然維持タイプ			㊈ ふれあいの森	
	森林空間利用タイプ			㊉ 遊々の森	
保安林	⑧ 水源かん養保安林			㊊ 木の文化を支える森	
	① 土砂流出防備保安林			㊋ 社会貢献の森	
	⑩ 土砂崩壊防備保安林			㊌ 多様な活動の森	
	⑦ 飛砂防備保安林			㊍ モデルプロジェクト	
	⑥ 防風保安林			㊎ 樹木採取区	
	② 潮害防備保安林			不 不要存置林野	
	① 干害防備保安林			㊏ 渓畔林	
	② 防霧保安林		附帯地等	苗 苗畑数	
	⑪ なだれ防止保安林			穂 採穂園数	
	⑪ 落石防止保安林			種 採種園数	
	⑥ 魚つき保安林			建 建物数	
	⑥ 航行目標保安林			貯 貯木場数	
	⑥ 保健保安林			防 防火線数	
	⑥ 風致保安林			設 レクリエーションの森施設数	
法指定等	国立公園 ㉑ 特別保護地区			林道 数	
	㉑ 第１種特別地域			作業道 数	
	㉑ 第２種特別地域			歩道 数	
	㉑ 第３種特別地域		貸地	鉱 鉱業用地	
	㉑ 普通地域			道 道路用地	
	国定公園 ㉒ 特別保護地区			貸水 水路用地	
	㉒ 第１種特別地域			電 電気事業用地	
	㉒ 第２種特別地域			温 温泉泉用地	
	㉒ 第３種特別地域			牧 採草放牧地	
	㉒ 普通地域			建建 建物用地	
	道立自然公園 ㉓ 第１種特別地域			貸レ レクリエーションの森施設貸付地	
	㉓ 第２種特別地域			貸 その他貸地	
	㉓ 第３種特別地域		雑地	岩 岩石地	
	㉓ 普通地域			崩 崩壊地	
	自然環境保全地域 ㉔ 原生自然環境保全地域			荒 荒廃地	
	㉔ 自然環境保全地域特別地区			湿 湿地	
	㉔ 道自然環境保全地域特別地区			草 草生地	
	㉔ 道自然環境保全地域普通地区			高 高山帯	
	㉕ 砂防指定地			池(沼) 池沼	
	㉖ 地すべり防止区域			沢 沢敷	
	㉗ 鳥獣保護区特別保護地区			雑 その他雑地	
その他法指定	㉘ 鳥獣保護区		人工林	針葉樹	ト・エ・ア トドマツ・エゾマツ・アカエゾマツ
	㉙ 特別史跡名勝天然記念物				カラ カラマツ・スギ・ストローブマツ
	㉙ 史跡名勝天然記念物				ク・ヴ・ヌ クイマツ・ヴイマツF1・他針葉樹
	㉚ 都市計画法風致地区			広葉樹	L 広葉樹
	㉚ 都市計画法都市計画区域			複層	複 複層
	㉛ 特別母樹・特別母樹林		種類		M・T・F・H・R 種類年度：明治・大正・昭和・平成・令和
	㉛ 育種母樹林		相当林	針葉樹	A 針葉樹林
	㉜ 道指定環境緑地保護地区			広葉樹	G 広葉樹林
	㉜ 道指定自然景観保護地区			針広混交	A/G 針広混交林
	㉝ 道すぐれた自然		天然性林	針葉樹	A 針葉樹林
	㉝ 道身近な自然			広葉樹	G 広葉樹林
	㉝ リゾート法重点整備地区			針広混交	A/G 針広混交林
	㉞ 緑の回廊		伐・採未・跡未	伐採跡地	
	㉟ 世界遺産		未	未立木地	

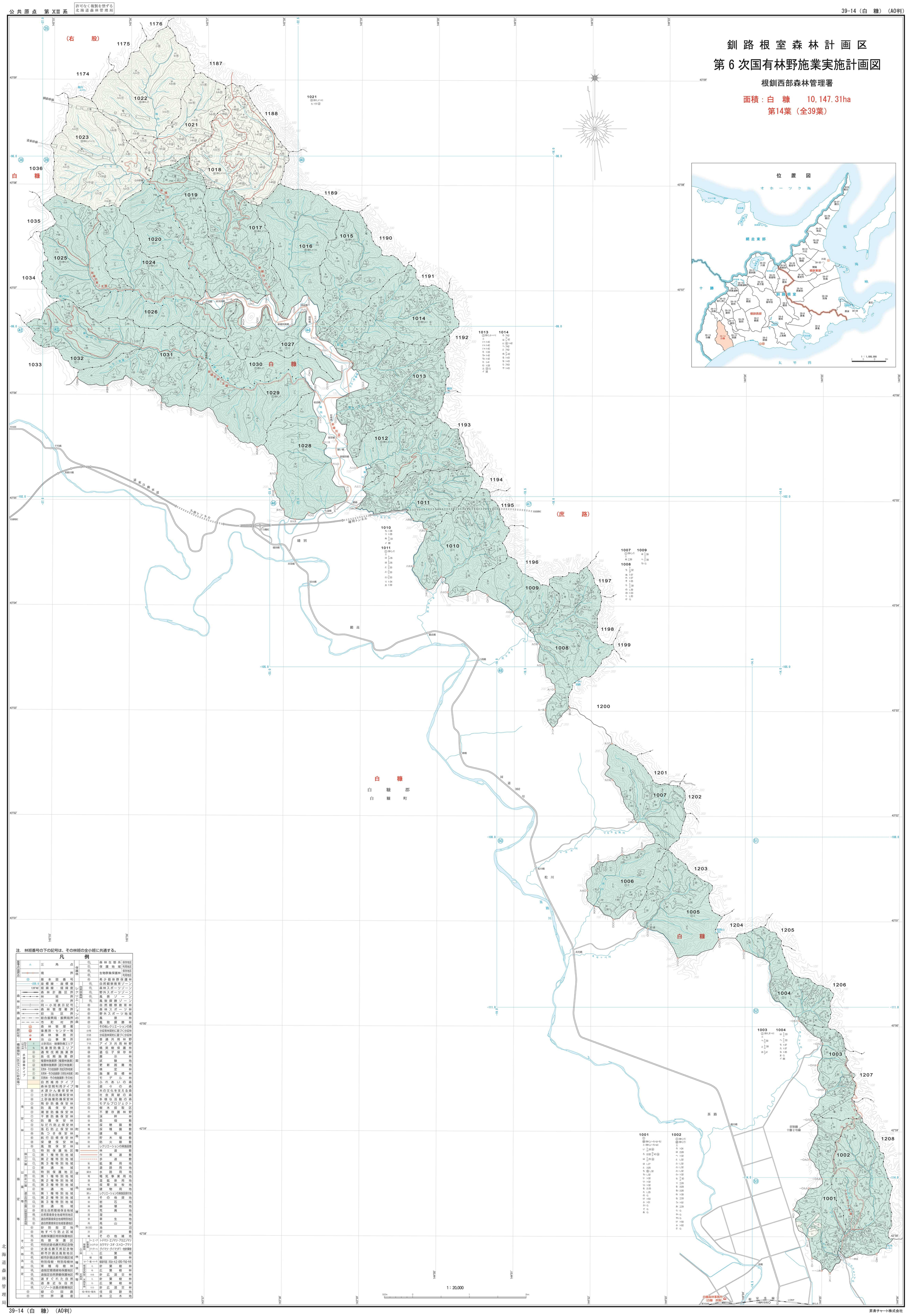

北海道森林管理局
令和三年度策定
令和四年三月調製
昇寿チャート株式会社