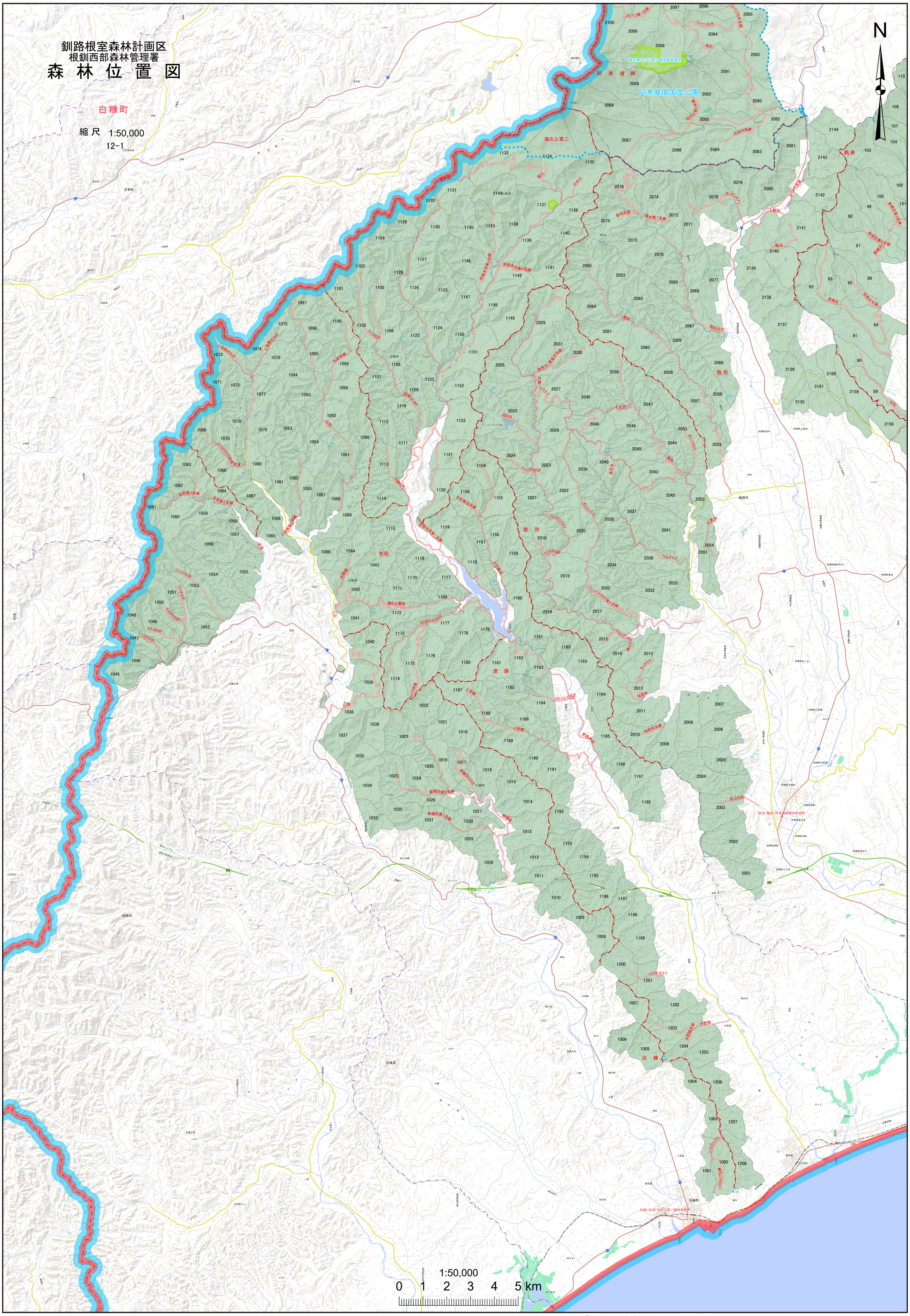

令和三年度調製 北海道森林管理局

「測量法に基づく国土地理院長承認（使用）R 7JHs 478」
この地図は、国土地理院長の承認を得て、同院発行の電子地形図を用いて作成したものである。
第三者がさらに複製する場合には、国土地理院長の承認を得なければならない。